

# PORTFÓLIO

Rosângela Carvalho Bertoldo



10  
e

**Olá, Sou Rosângela Bertoldo e  
vou apresentar um pouco do  
meu trabalho profissional.**



11  
2

# Índice

- QUEM SOU
- PROPÓSITO
- EXPERIÊNCIA PROFISSIONAL
- PARTICIPAÇÃO E EXPERIÊNCIA EM CONFERÊNCIAS
- PARTICIPAÇÃO E EXPERIÊNCIA EM OUTROS EVENTOS
- EXPERIÊNCIA COMO CONFERENCISTA
- EXPERIÊNCIA ATUAL
- CONTATO



# Quem sou

Sou maranhense, nascida e residente em São Luís, capital do Estado do Maranhão. Assistente Social por formação; Pós-graduada em Gerontologia e em Gestão Pública. Atuo com compromisso e engajamento na Política de Assistência Social, desde a regulamentação da Lei Orgânica da Assistência Social (LOAS – Lei nº 8.742/1993), trajetória que reflete minha dedicação às pautas sociais e à garantia de direitos. Sou conferencista e facilitadora em temas relacionados aos Direitos Humanos com foco nos segmentos em situação de vulnerabilidade. Tenho experiência consolidada em assuntos ligados ao Sistema Único de Assistência Social (SUAS), à Política da Pessoa Idosa e a outras temáticas correlatas, sempre pautada na ética, na escuta qualificada e no fortalecimento das políticas públicas.



# Propósito

Fornecer subsídios para a participação da sociedade na construção, avaliação e aprimoramento da política pública de assistência social, possibilitando aos representantes do governo e da sociedade civil espaços para dialogar, propor diretrizes e avaliar a execução das ações do Sistema Único de Assistência Social (SUAS), incluindo:

1. Avaliação da situação atual da política de assistência social, seus avanços e desafios nos municípios, estados e no país.
2. Debate de temas prioritários e emergentes, com foco na melhoria dos serviços, programas, projetos e benefícios ofertados pelo SUAS.
3. Proposição de diretrizes para a formulação de políticas públicas, com base nas demandas reais da população, especialmente dos segmentos mais vulnerabilizados.
4. Fortalecimento do controle social, incentivando a participação ativa de usuários, trabalhadores, gestores e representantes das entidades e organizações de assistência social.
5. Promoção do diálogo entre os diferentes atores do SUAS, buscando construir consensos e estratégias conjuntas para o aprimoramento do sistema.

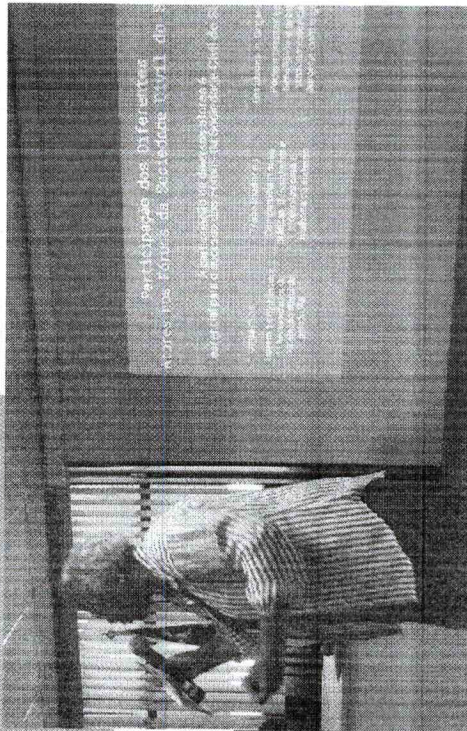

# Experiência Profissional

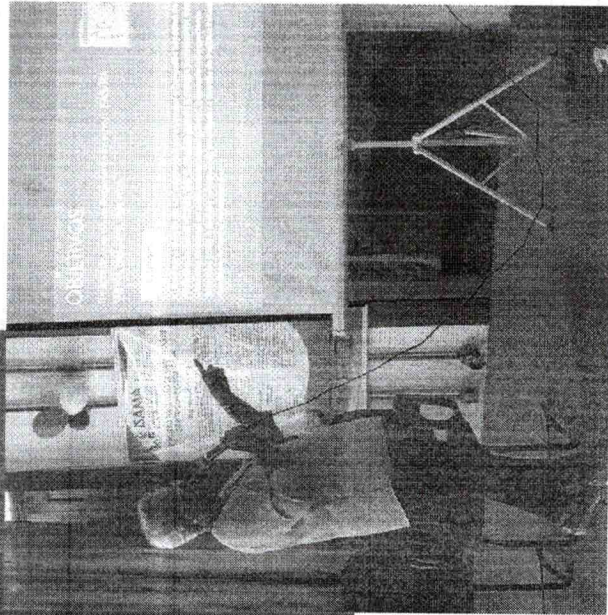
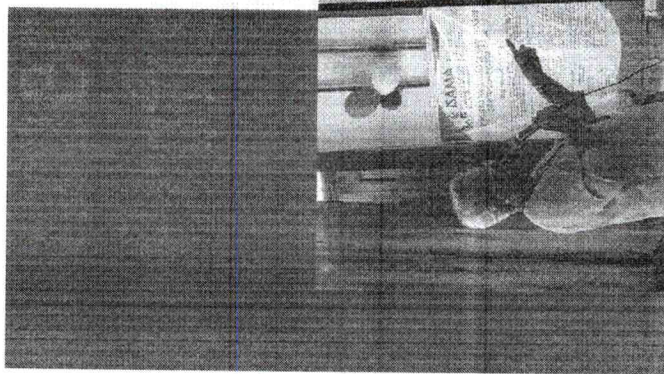

Implantação de Projeto de Atendimento e Promoção Social  
- CAPS, da Polícia Militar do Maranhão;

Execução do Projeto de remanejamento das famílias  
residentes na área de bloqueio Itaqui-Bacanga, para  
implantação do Projeto Carajás - Companhia Vale do Rio  
Doce-CVRD;

Assessora Técnica do Departamento Médico-Social da  
APAE;

Assistente da Área de Desenvolvimento Comunitário da  
Coordenação de Centros Sociais Urbanos (Secretaria de  
Trabalho e Ação Social);

Diretora da Divisão de Avaliação e Estatística da  
Coordenação de Centros Sociais Urbanos (Secretaria de  
Trabalho e Ação Social);

Diretora da Divisão de Estudos e Projetos da Coordenação  
de Centros Sociais Urbanos (Secretaria de Trabalho e Ação  
Social);

Adjunta de Benefícios e Técnico Superior em Atividades  
Assistenciais - Companhia Vale do Rio Doce-CVRD;

Diretora do Departamento de Nutrição Alternativa -  
Secretaria Extraordinária de Solidariedade e Cidadania -  
SOLECID;



25

# Experiência Profissional

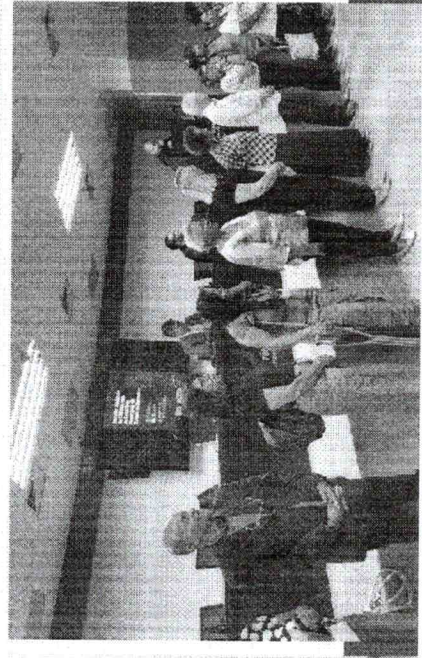
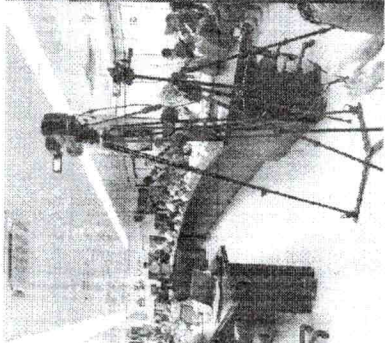
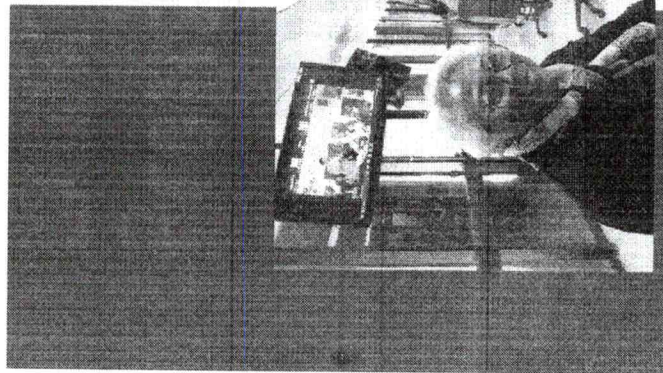

Assistente Social da Associação de Pais e Amigos dos Excepcionais – APAE;

Assistente Social do Instituto de Previdência do Estado do Maranhão – IPEM;

Assessora Técnica da Fundação Claudete Moreno dos Santos;

Coordenadora de Assistência Social da Secretaria de Estado de Solidariedade, Cidadania e Trabalho – SOLECIT;

Supervisora de Assistência Social da Gerência de Estado de Desenvolvimento Social – GDS;

Técnico Facilitador da Implementação da Metodologia Compartilhada para o Desenvolvimento Local, Integrado e Sustentável (DLIS) do Município de Alcântara. Este projeto foi resultado da ampla parceria entre Governo Federal (Ministério da Ciência e Tecnologia – MCT, Agência Espacial Brasileira – AEB, Programa Comunidade Ativa e Programa das Nações Unidas para o Desenvolvimento – PNUD), Governo Estadual (GDS) e Governo Municipal (Prefeitura de Alcântara – período abril de 2002 a outubro de 2003);



# Experiência Profissional

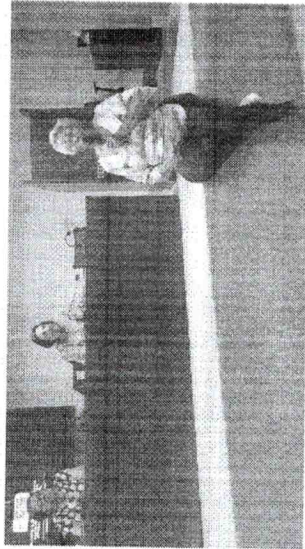
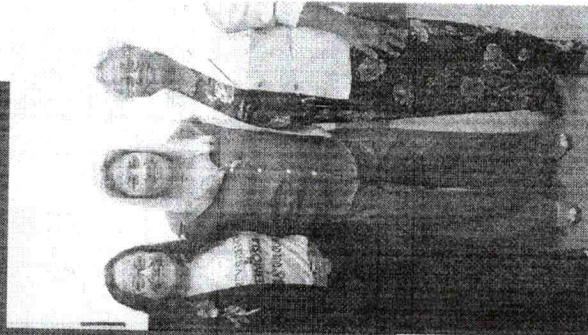
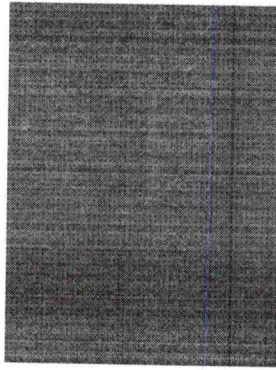

Superintendente de Planejamento e Coordenação da Política de Assistência Social da Secretaria de Estado de Desenvolvimento Social do Maranhão - período de 2003 a 2006;

Membro da Comissão Intergestores Bipartite - CIB/MA na Política de Assistência Social, período de 2003 a 2006;

Assistente Social da Secretaria de Estado Extraordinária da Igualdade Racial;

Chefe da Assessoria de Monitoramento de Programas do NEPE (Núcleo Estadual de Programas Especiais);

Membro da Assessoria Técnica da AMDE (Assessoria aos Municípios para Desenvolvimento da Educação), ligada à Secretaria de Estado da Educação, MEC/FNDE e UFMA;

Secretária Adjunta da Secretaria de Estado da Mulher - SEMU;

Consultora da Federação dos Municípios do Estado do Maranhão-FAMEM, na área da assistência social.

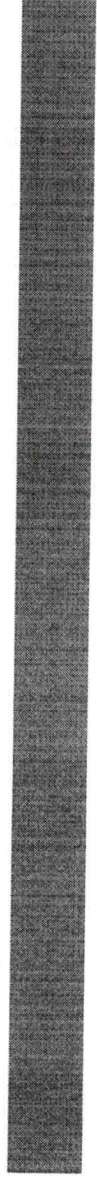

77  
e

# Experiência Profissional

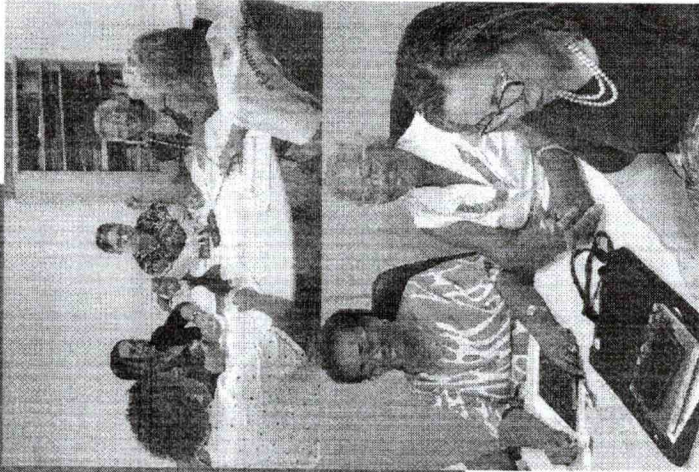

Conselheira do Conselho Estadual da Mulher – CEM;

Vice-Presidente do Conselho Estadual de Assistência Social – CEAS;

Membro da Diretoria da Associação Nacional de Gerontologia – ANG/MA;

Conselheira do Conselho Estadual de Assistência Social – CEAS/MA;

Diretora de Intercâmbio da Associação Nacional de Gerontologia/MA;

Conselheira do Conselho Estadual dos Direitos do Idoso - CEDMA;

Secretária Municipal da Criança e Assistência Social – SEMCAS/ SÃO LUIS (Jan 2021-Mai 2022).



# Participação e Experiências em Conferências

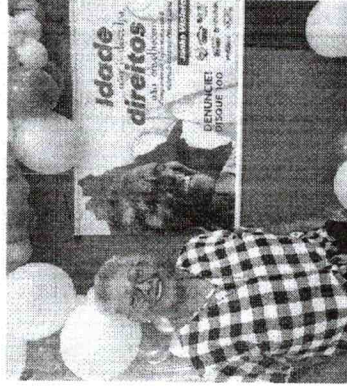
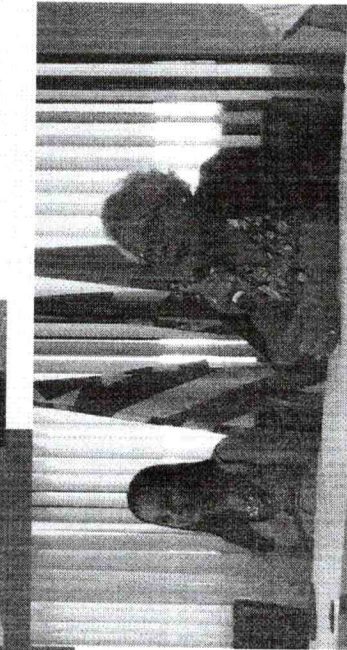
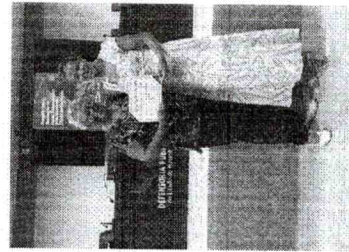
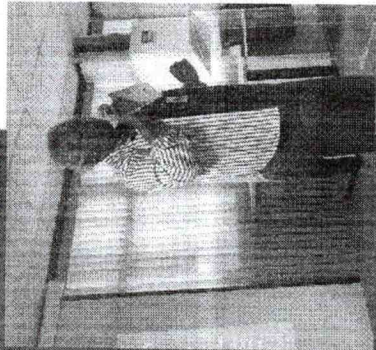
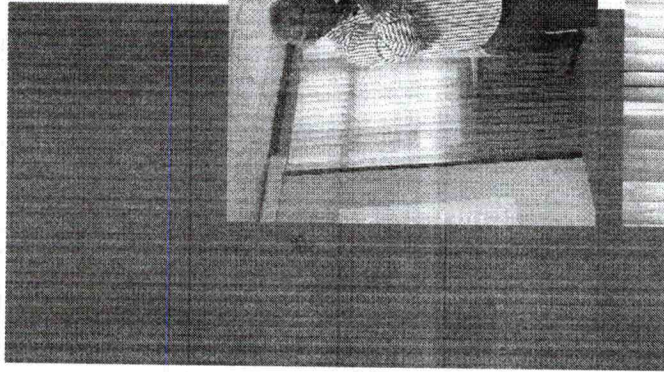

Conferências Nacionais de Assistência Social (I, II, III, IV, V, VI, VII, VIII, IX, X, XI, XII e XIII);

Conferências Estaduais de Assistência Social (I, II, III, IV, V, VI, VII, VIII, IX, X, XI, XII, XIII, XIV e XV);

1ª Conferência Estadual de Transparência e Controle Social do Maranhão – CONSOCIAL, em São Luís, ano 2012;

I Conferência Metropolitana de Meio Ambiente de São Luís, ano 2008;

II Conferência Estadual do Meio Ambiente do Maranhão, ano 2008;

II Conferência +2, Encontro Nacional de Segurança Alimentar e Nutricional em Brasília, ano 2006;

Conferência Nacional dos Direitos da Pessoa Idosa em Brasília, em 2006;

Conferência Internacional do Bem-Estar Social em Brasília, ano 2006;

III Conferência Municipal dos Direitos da Criança e do Adolescente do Município de Caxias, ano 2005;

Conferência Municipal dos Direitos da Pessoaal com Deficiência do Município de Caxias, ano 2005.



# Participação e Experiência em outros eventos

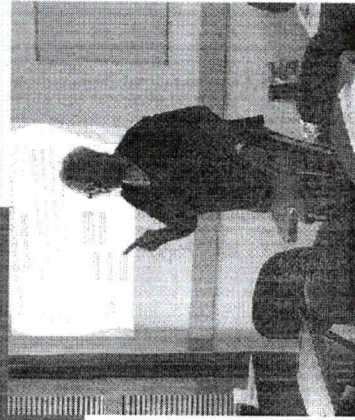
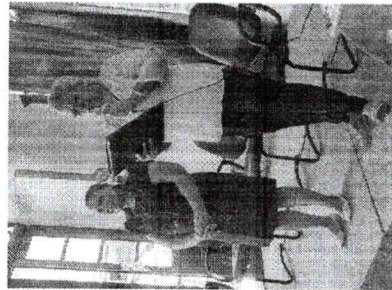
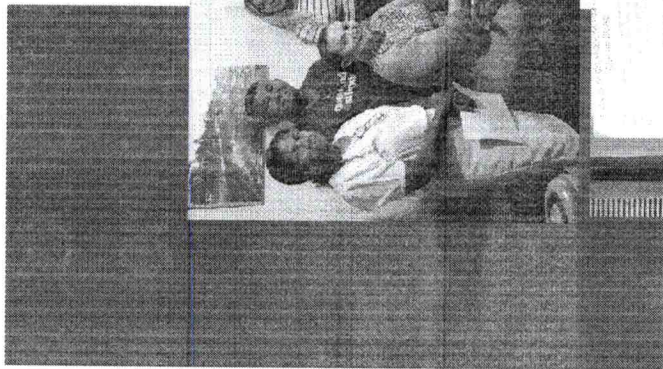

12º Congresso Brasileiro de Assistentes Sociais e IV Encontro Nacional de Serviço Social e Seguridade em Foz do Iguaçu, ano 2007;

36º Encontro Nacional do CFESS/CRESS em Natal, ano 2007;

Reunião Descentralizada e Ampliada do Conselho Nacional de Assistência Social (Região Nordeste) em São Luís, ano 2006;

Seminário "LOAS, LOSAN e Controle Social" em São Luís, ano 2006;

Encontro Regional sobre Benefícios da Assistência Social no Contexto do SUAS em Fortaleza, ano 2006;

III Encontro Nacional dos Conselhos de Idosos em Brasília, ano 2005;

Encontro Estadual de Integração e Articulação de Gestores Municipais da Assistência Social em Timon, em 2005;

Seminário Nacional de Proteção Social Básica em Brasília, ano 2004;

Seminário Maranhense de Segurança Alimentar e Combate a Fome em São Luís, ano 2003.



20

# Experiência como Conferencista

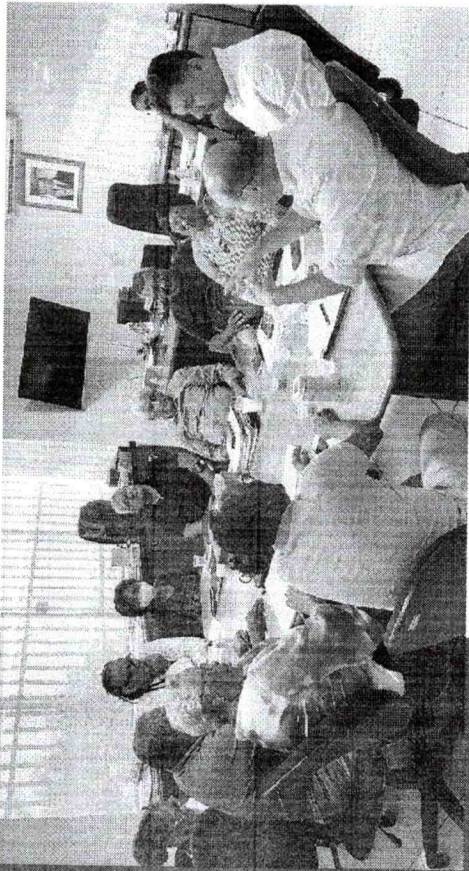

Ministrou a 5ª Conferência Municipal dos Direitos da Pessoa Idosa em Açailândia- MA (abril de 2025);

Ministrou Conferência Sobre "Políticas Sociais de Desenvolvimento Humanos: Fortalecimento da Ação Municipal" em Timon, em 2005;

Ministrou Palestra no I Encontro de Gerontologia – O Fenômeno do Envelhecimento em São Luís, ano 2004;

Ministrou Conferências Municipais de Assistência Social em grande número de Municípios Maranhenses desde 2001 até a presente data;

Ministrou Conferência no III Fórum Permanente da Política Nacional do Idoso, V Fórum da Região Nordeste sobre Política Nacional do Idoso e I Encontro Nacional de Conselheiros do Idoso em Pernambuco, ano 2000;

Ministrou Conferência no II CIEM – II Conferência Internacional de Estudos da Maturidade em Águas de Lindóia, São Paulo, em 1999.



21  
R

# Experiência Atual

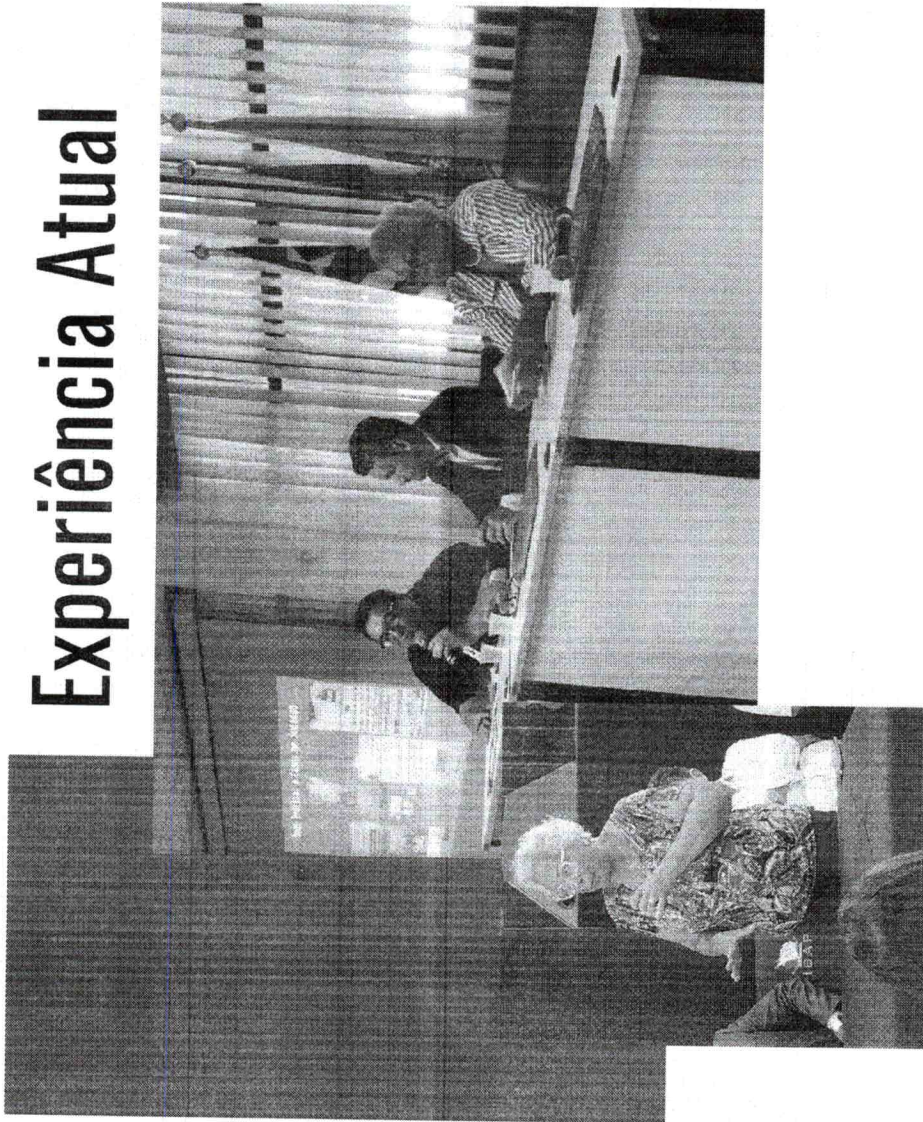

Presidente do Instituto de Desenvolvimento Humano e de Proteção Ambiental – IDHPA;

Coordenadora do Fórum Estadual de Entidades e Organizações de Assistência Social – FAS/MA;

Coordenadora Regional, representando a Região Nordeste, do Movimento Nacional de Entidades e Organizações de Assistência Social – MNEAS;

Assistente Social e Assessora da Secretaria de Estado de Desenvolvimento Social – SEDES.



22  
r

# CONTATOS

## Rosângela Bertoldo

Assistente Social, Especialista em Gestão  
Pública, Especialista em Gerontologia

 (98) 9 9606-9384

 rosangelacbertholdo@hotmail.com

 rosangelacbertoldo

24  
e

**PROPOSTA DE PRESTAÇÃO DE SERVIÇO**  
**REALIZAÇÃO DA CONFERÊNCIA MUNICIPAL DOS DIREITOS DA PESSOA IDOSA**  
**MUNICÍPIO DE ITINGA 2025**

**TEMA:**

Envelhecimento Multicultural e Democracia: *urgência por Equidade, Direitos e Participação*

**OBJETIVO:**

1. Promover a participação social para a proposição de ações que visem a superação de barreiras ao direito de envelhecer e à velhice digna e saudável;
2. Identificar os desafios do envelhecimento plural no país, tanto nos instrumentos legais quanto nas práticas exercidas, para a promoção e defesa dos direitos da pessoa idosa;
3. Construir ações de equidade para a defesa, promoção e proteção dos direitos e da cidadania de pessoas idosas, a partir da articulação interfederativa.

**EIXOS TEMÁTICOS:**

Eixo 1 - Financiamento das políticas públicas para ampliação e garantia dos direitos sociais;

Eixo 2 - Fortalecimento de políticas para a proteção à vida, à saúde e para o acesso ao cuidado integral da pessoa idosa;

Eixo 3 - Proteção e enfrentamento contra quaisquer formas de violência, abandono social e familiar da pessoa idosa;

Eixo 4 - Participação social, protagonismo e vida comunitária na perspectiva das múltiplas velhices;

Eixo 5 - Consolidação e fortalecimento da atuação dos conselhos de direitos da pessoa idosa como política do estado brasileiro.

**PÚBLICO-ALVO:**

Na Conferência Municipal poderão participar representantes tanto da sociedade civil como do poder público que cumpriram as regras estabelecidas nos regimentos internos de seus respectivos municípios.

**METODOLOGIA:**

1. Conferência Magna e Painéis Temáticos;
2. Grupos de Trabalho;
3. Plenária para discussão e aprovação das propostas;
4. Plenária para eleição de delegados para a Conferência Estadual.

**RESULTADOS ESPERADOS:**

1. Fortalecimento da participação e inclusão dos idosos;
2. Promoção da equidade e direitos dos idosos;
3. Desenvolvimento de políticas públicas eficazes;
4. Capacitação dos profissionais de saúde e assistência social;
5. Estabelecimento de parcerias e redes de cooperação.

**CRONOGRAMA:**

- Data: 17 de JUNHO de 2025
- Horário: 8:00 às 18:00 horas
- Local: a ser definido pela gestão local

**VALOR DA PROPOSTA:**

R\$ 3.000,00 (três mil reais)

Neste valor estão incluídas despesas com: organização do conteúdo, orientações à equipe técnica e conselheiros municipais durante o processo de organização da Conferência, e hospedagem e deslocamento da conferencista e do relator no trecho São Luís/Itinga/São Luís, pró-labore da Relatoria e da Conferencista e elaboração do Relatório Final.

**DADOS DA CONFERENCISTA:**

Rosângela Carvalho Bertoldo, Assistente Social, Especialista em Gerontologia e em Gestão Pública, Coordenadora Estadual das Entidades e Organizações de Assistência Social, representando a Região Nordeste junto à Coordenação Nacional do Movimento Nacional de Entidades e Organizações de Assistência Social – MNEAS (PORTFÓLIO ANEXO)

**CONTATO:**

- E-mail: rosangelacbertholdo@hotmail.com
- Telefone: (98)9 9606-9384

25  
R

## PROPOSTA DE PROGRAMAÇÃO

### MANHÃ

8h: Credenciamento e Acolhida

9h: Abertura Oficial

10h: Conferência Magna

11h30: Painel Temático sobre os Eixos da Conferência

12h30m: Almoço

### TARDE

14h: Grupos de Trabalho sobre os Eixos Temáticos

16h: Apresentação e Aprovação das Propostas dos Grupos

17h: Eleição de Delegados para a Conferência Estadual

18h: Encerramento

OBS: Na Programação poderão ser incluídas apresentações culturais com idosos

REPÚBLICA FEDERATIVA DO BRASIL

ESTADO DO MARANHÃO  
SECRETARIA DE ESTADO DA SEGURANÇA PÚBLICA  
PERÍCIA OFICIAL DE NATUREZA CRIMINAL  
INSTITUTO DE IDENTIFICAÇÃO

NOME ROSÂNGELA CARVALHO BERTOLDO

FILIAÇÃO  
JONAS BERTOLDO E ENGRACIA LUCIA  
CARVALHO BERTOLDO

DATA NASCIMENTO 18/05/1956  
NATURALIDADE SÃO LUIS - MA  
ORGÃO EXPEDIDOR SSP/MA  
FATOR RH \*1  
OBSERVAÇÃO



*Rosângela Carvalho Bertoldo*

RESERVAÇÃO DE IDENTIDADE

LEI Nº 7.116 DE 29 DE AGOSTO DE 1983

CPF 06438326372  
REGISTRO GERAL 044646592012-6  
REGISTRO CIVIL  
SEP. DIV. - N.0007404 FLS. 129 LIV. 00025 SÃO LUIS MA 1ª ZONA

T. ELEITOR / ZONA / SEC CTPS / SERIE / LIP

RI5 / PIS / PASEP IDENTIDADE PROFISSIONAL PLEGAR DIREITO

CERT. MILITAR

CNH

MAIOR DE 65 ANOS  
MAI835813878

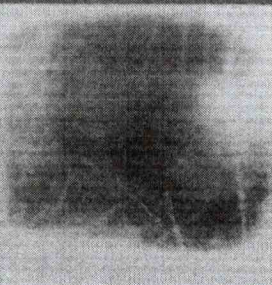

FAPROFISSIONAL/REG. EXISTENTE

VALIDA EM TODO O TERRITÓRIO NACIONAL

27  
E

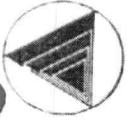

A Escola de Gestão Pública do Maranhão, sob o patrocínio da Secretaria de Administração, Recursos Humanos e Previdência, certifica que *Rosângela Carvalho Bertoldo* concluiu o **I CURSO DE ESPECIALIZAÇÃO EM GESTÃO PÚBLICA**, em nível de pós-graduação *lato sensu*, ministrado pela Fundação João Pinheiro, através da Escola de Governo de Minas Gerais, com carga horária de 364 horas, no período de 14 de outubro de 1994 a 30 de março de 1995.

São Luís - MA, 02 de maio de 1995.

Fundação João Pinheiro  
Roberto Borges Martins  
Presidente

Escola de Governo de Minas Gerais  
Francisco Gaetani  
Diretor

Secretaria de Administração  
Luciano Fernandes Móreira  
Secretário

Escola de Gestão Pública do Maranhão  
Pedro Augusto de Sales Gurjão  
Diretor

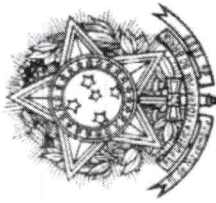

REPÚBLICA FEDERATIVA DO BRASIL  
 MINISTÉRIO DA EDUCAÇÃO E CULTURA  
**UNIVERSIDADE FEDERAL DO MARANHÃO**

FUNDAÇÃO INSTITUÍDA NOS TERMOS DA LEI Nº. 5.152 DE 21-10-1966

O *Reitor da Universidade Federal do Maranhão*, com a autoridade que lhe confere o *Regimento Geral*, tendo em vista os termos da *Ata de Colação de Grau* realizada no dia *vinte e dois de dezembro* de *mil novecentos e setenta e oito*, conferiu a

**ROSÂNGELA CARVALHO BERTOLDO**

*filha de Jonas Bertoldo e de Eugrécia Leiva Carvalho Bertoldo*, nascida em *São Luís*, no Estado do Maranhão, no dia *doze* de *maio* de *mil novecentos e cinquenta e seis*, o presente Diploma de

**ASSISTENTE SOCIAL**

para que possa gozar de todos os direitos e prerrogativas concedidos a este título pelas leis da República.

*São Luís (Ma)*, *16* de *março* de *1979*

*Luís de Lencques (L. de L.)* *R. de U. L. B. J. F.* *Rosângela Carvalho Bertoldo*  
 Reitor *Diplomado*

*Prof. Reitor de Ensino e Pesquisa*

UNIVERSIDADE FEDERAL DO MARANHÃO  
 DIRETORIA DE REGISTRO E CONTABILIDADE  
 Nº 29  
 de *março* de *1979*  
 o registro constante do verso



**PREFEITURA DE IMPERATRIZ**  
**SECRETARIA DE FAZENDA E GESTÃO ORÇAMENTÁRIA**  
**NOTA FISCAL DE SERVIÇOS AVULSA**

Número da Nota:

010524448

Data e Hora da Emissão:

12/07/2023 11:56:33

Período de Tributação:

07/2023

Código de Verificação:

TVI8-XEFB



30  
8

**PRESTADOR DE SERVIÇOS**

Razão Social/Nome: ROSANGELA CARVALHO BERTOLDO CPF/CNPJ: 064.383.263-72  
 Endereço Completo: RUA H-15 15 - BAIRRO PARQUE SHALON - CEP:65.072-810  
 Cidade-UF: SAO LUIS-MA  
 Telefone: (98) 9960-69384  
 Email: ROSANGELACBERTHOLDO@HOTMAIL.COM

**TOMADOR DE SERVIÇOS**

Razão Social/Nome: MUNICIPIO DE IMPERATRIZ - FUNDO MUNICIPAL DE ASSISTENCIA SOCIAL (FMAS) CPF/CNPJ: 13.776.264/0001-83  
 Endereço Completo: RUA JOAO LISBOA 40 - BAIRRO CENTRO - CEP:65.900-630  
 Cidade-UF: IMPERATRIZ-MA  
 Telefone: (99) 8816-1083  
 Email: DAFI.SEDES@HOTMAIL.COM

**DISCRIMINAÇÃO DOS SERVIÇOS**

Serviço: 1724-APRESENTAÇÃO DE PALESTRAS, CONFERÊNCIAS, SEMINÁRIOS E CONGÊNERES.

Local da Prestação: IMPERATRIZ-MA Tributação: TRIBUTÁVEL

REALIZAÇÃO DE MINISTRAÇÃO DE PALESTRA XIII CONFERÊNCIA MUNICIPAL ASSISTÊNCIA SOCIAL DE IMPERATRIZ-MA .

**VALORES DA NOTA**

Valor dos Serviços (R\$)	Deduções (R\$)	Acréscimos (R\$)	Desc. Condicionado (R\$)	Desc. Incondicionado (R\$)	Crédito (R\$)
R\$4.500,00	R\$0,00	R\$0,00	R\$0,00	R\$0,00	R\$0,00
PIS(R\$)	COFINS(R\$)	INSS(R\$)	IR(R\$)	CSLL(R\$)	Outras Retenções (R\$)
R\$0,00	R\$0,00	R\$0,00	R\$0,00	R\$0,00	R\$0,00
Base de Cálculo (R\$)	Alíquota (%)	ISS (R\$)	ISS Retido (R\$)	Total Retenções (R\$)	Valor Líquido (R\$)
R\$4.500,00	5,00 %	R\$225,00	R\$0,00	R\$0,00	R\$4.500,00

**OBSERVAÇÕES DA NOTA**

REALIZAÇÃO DE MINISTRAÇÃO DE PALESTRA XIII CONFERÊNCIA MUNICIPAL ASSISTÊNCIA SOCIAL DE IMPERATRIZ-MA .



Nota de Número:010524448

Código de Verificação:TVI8-XEFB

Emitida dia 12/07/2023 às 11:56

Recebi da empresa ROSANGELA CARVALHO BERTOLDO os serviços constantes desta NOTA FISCAL ELETRÔNICA DE SERVIÇO. Consulte a autenticidade das informações desta NFS-e no site <https://nfse-ma-imperatriz.portalfacil.com.br> ou por meio de aparelho com aplicativo para código QR.



**PREFEITURA MUNICIPAL DE ACAILÂNDIA**  
SECRETARIA DE ECONOMIA E FINANÇAS

Nº da Nota - Serie  
**000000002 - 2**

Autenticidade  
**H00I-KGGG**

**NOTA FISCAL DE SERVIÇOS ELETRÔNICA AVULSA - NFS-e**

Data de Emissão .....: **09/04/2025 13:07:21**

Competência (Serv.): **04/2025**

Prestação de Serviço .....: **09/04/2025**



**PRESTADOR DE SERVIÇOS**

Razão Social.: **ROSÂNGELA CARVALHO BERTOLDO**  
Nome Fantasia:  
CPF/CNPJ.....: **064.383.263-72** CCM: **82496** IE: Fone:  
Endereço.....: **RUA RUA : H 15 QUADRA 05 - CEP:65930000**  
Município.....: **SAO LUIS** UF: **MA** Email: **teste@teste.com.br**

**TOMADOR DE SERVIÇOS**

Razão Social.: **ASSOCIACAO DE MORADORES DO BAIRRO NOVA ACAILÂNDIA**  
Nome Fantasia: **ASSOCIACAO DE MORADORES DO BAIRRO NOVA ACAILÂNDIA**  
CPF/CNPJ.....: **09.127.694/0001-05** CCM: IE: **ISENTA** Fone: **9991619908**  
Endereço.....: **RUA PRINCESA IZABEL,010 Q. 176 - CEP : 65930000, NOVA ACAILÂNDIA**  
Município.....: **Acailândia** UF: **MA**  
Email.....: **teste@hotmail.com**

**DISCRIMINAÇÃO DOS SERVIÇOS**

SERVIÇO PALESTRANTE CONFERENCISTA NA 5ª CONFERENCIA DO IDOSO

Processo executado por: 172.16.20.60

Consulte a autenticidade desta Nota Fiscal através do site:  
[acailandia.sigiss.com.br](http://acailandia.sigiss.com.br)

Situação de Tributação

**Tributada no Prestador**

Código do Serviço

**1701 - ASSESSORIA OU CONSULTORIA DE QUALQUER NATUREZA, NÃO CONTIDA EM OUTROS ITENS DESTA LISTA; ANÁLISE, EXAME, PESQUISA, COLETA, COMPILAÇÃO E FORNECIMENTO DE DADOS E INFORMAÇÕES DE QUALQ**

I.N.S.S. (R\$)	I.RENDA (R\$)	PIS (R\$)	COFINS (R\$)	CSLL (R\$)	OUTRAS DEDUÇÕES (R\$)
0,00	0,00	0,00	0,00	0,00	0,00

*Os valores acima referem-se as retenções de tributos administrados pela União, sendo de responsabilidade do Prestador e não implicam na base de cálculo*

DEDUÇÕES	SUBEMPREGADA	BASE DE CÁLCULO	ALÍQUOTA	VALOR DO ISS	VALOR TOTAL DA NOTA
0,00	0,00	4.200,00	2,0000%	84,00	4.200,00

**VALOR LÍQUIDO DA NOTA = R\$ 4.200,00**

31  
L



# Equatorial Maranhão Distribuidora de Energia S.A.

Alameda R. Od SCS nº 100  
Loteamento Quitandinha Altos do Cathau São Luis - MA  
CEP: 65.070-900  
Insc. Estadual: 120.51511-3 CNPJ: 06.272.793/0001-84

Tarifa Social de Energia Elétrica criada pela Lei 10.438/02

<b>SUBGRUPO:</b> B1	<b>GRUPO TENSÃO:</b> B	<b>TIPO DE FORNECIMENTO:</b> Monofásico
<b>TIPO DE TARIFA:</b> CONVENCIONAL MONOMIA	<b>TENSÃO NOMINAL:</b> 220 V - MO	<b>INSTALACAO:</b> 44128721
<b>CLASSIFICACAO:</b> Residencial Pleno		<b>UL/SEQ:</b> SL18B062-3920
<b>SUBCLASSE:</b> RESIDENCIAL NORMAL		

## ROSANGELA CARVALHO BERTOLDO

R. H 15 1 COND ILHAS GREGAS Q 5 BL RHODES APTO 206 CON D ILHAS GREGAS Q 5 BL RHODES APTO 206PQ SHALOM CEP: 65 072 810 SAO LUIS - MA  
CPF: \*\*\*.383.26\*-\*\*

Para atendimento, informe este número

**Conta Contrato**  
44128721

**Parceiro de Negócio**  
1145371

**Conta mês**  
04/2025

**Total a pagar**  
R\$ 474,77

**Vencimento**  
06/05/2025



NOTA FISCAL II: 117975487 - \*SERIE 000  
DATA EMISSAO: 29/04/2025  
Consulte pela Chave de Acesso em:  
<https://dfe-portal.svcs.rs.gov.br/INF3L/Consulta>  
Chave de acesso:  
212504062727930001846600011797548/2001109316  
EMISSAO EM CONTINGENCIA  
Pendente de autorização

\* Prezado cliente, em respeito a você informamos que a data de vencimento de sua fatura foi mantida, mas o pagamento poderá ser feito, sem acréscimos de juros e multa, até o dia 07/05/2025. \* Períodos: Band. Tarif.: Verde : 29/03 - 29/04

Datas das Leituras	Leitura Anterior	Leitura Atual	Nº de Dias	Próxima Leitura
	28/03/2025	29/04/2025	32	29/05/2025

Itens de Fatura	Quant.	Preço unit. c/ trib.	Tarifa unit. (R\$)	PIS/COFINS	ICMS	Valor (R\$)
Consumo (kWh)	477	0,949455	0,710810	9,67	104,17	452,89

**Itens Financeiros**  
Cip-Ilum Pub Pref Funcc

21,89

*Pago pelo aplicativo de Maurício em 10/05/2025*

Nº DIAS FAT	Tributo	Base de Cálculo (R\$)	Alíquota (%)	Valor (R\$)

PIS

## Relacionamentos Pessoa Natural

### ROSANGELA BERTOLDO LOBATO

NIS: 10798712411

Estado: PASEP

CPF: 064.383.263-72

Data Nascimento: 18/05/1956

C1PS: 0013244-00456

Nome da Mãe: ENGRACIA LUCIA CARVALHO BERTOLDO

Situação: ATIVA

Origem: PIS

Identidade: 00000000000000237551

Certidão Civil:

Título de Eleitor: 0001411371139

Nome do Pai:

Código do Produto	Descrição	Data Início	Data Fim
0922	BENEF SOCIAIS-EXTRATO SOCIAL	28/10/2000	

www.pis.gov.br

Fechar