

PRODUÇÕES ARTÍSTICAS

25  
H

*[Handwritten mark]*



**TEDD MAC**



## BIO



PALESTRANTE



ATOR



HUMORISTA

Conhecido como **Primeiro Humorista Maranhense** e considerado no momento como o mais atuante Humorista do Estado, **Tedd Mac, é um exemplo de perseverança e busca constante por um ideal.** Como humorista, faz a todos rir o tempo todo por onde se apresenta. É também vencedor de vários concursos teatrais. Com 20 anos de **Profissão, já tem apresentações por vários estados do Brasil, como também participação no programa da Sabrina Sato.** Hoje em várias empresas da capital como: Vale, Alumar, BRK Ambiental, Cemar, Mateus, UDI Hospital entre outras, vem levando sua comichidade de forma inteligente.

26  
4

4





981379510

987332387

# TEDD MAC SHOW

STAND-UP COMEDY e PERSONAGENS

27  
40



# EVENTOS

**MCC**



**MOTIVATION**

**JOGOS**



**INTERAÇÃO**



**BRINDETES**



28  
40



PERSONAGENS  
PARA TODA OCASIÃO

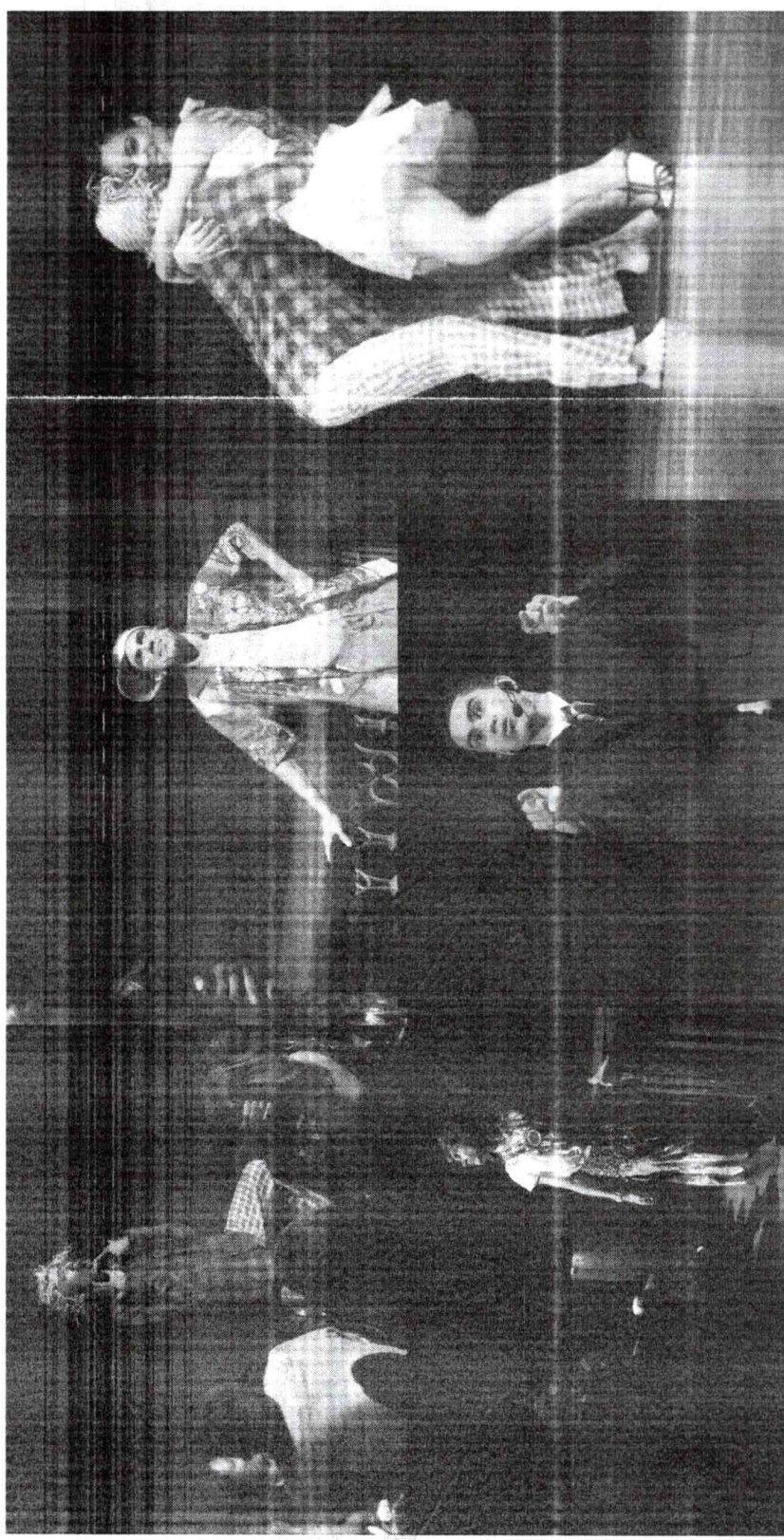

29  
M

*[Handwritten signature]*



# PERSONAGENS:

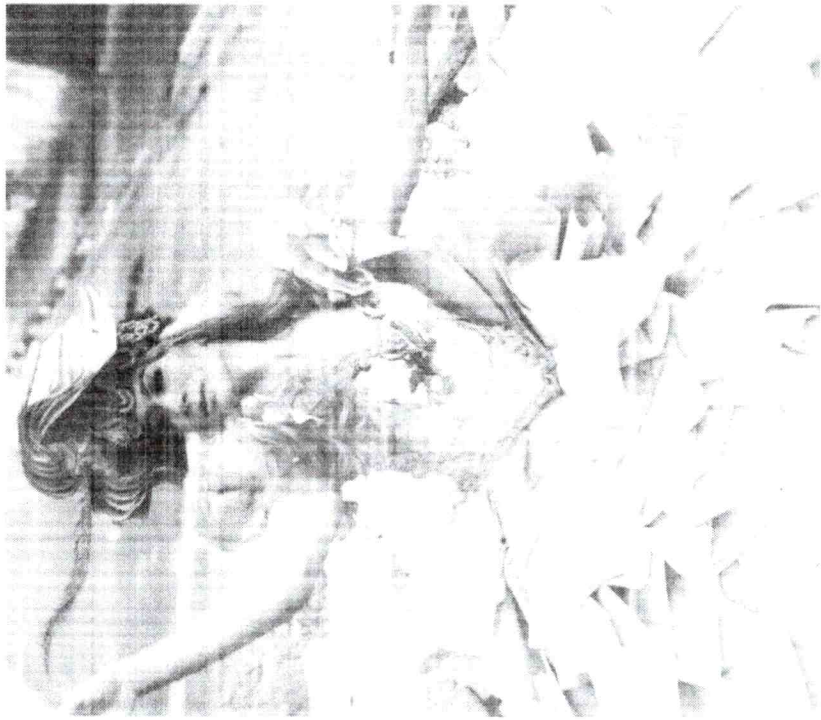

Casal livros



Recepção e Abertura com Performance de Dança e Poesia

*Handwritten signature or initials.*

30  
4

# Proposta Orçamentária

Venho com a proposta de Produção artística através de recepção e performance com personagens artísticos e também de uma palestra educacional e motivacional e logo em seguida um show de humor diferenciado com o Palestrante e Humorista Tedd Mac, para a gestão de Itinga do Maranhão, no tempo de 3 horas, na data de 21 de fevereiro desse ano de 2024;

- Propõe-se o valor geral de **R\$ 20.000,00** (Vinte Mil Reais):

**Obs<sup>2</sup>: Transporte, Estadia e Alimentação por conta do contratante.**

31  
MP

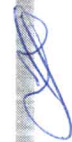



# Clientes já parceiros.

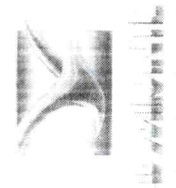

BRASIL  
SANTO

Eletrobras

BANCO DA AMAZÔNIA



mateus



BANCO DO BRASIL

Volvo



ODEBRECHT

Engenharia e Construção

SESC



MASCARENHAS BARBOSA ROSCOE  
CONSTRUÇÕES



MINISTERIO PUBLICO  
ESTADO DO MARANHÃO

32  
30



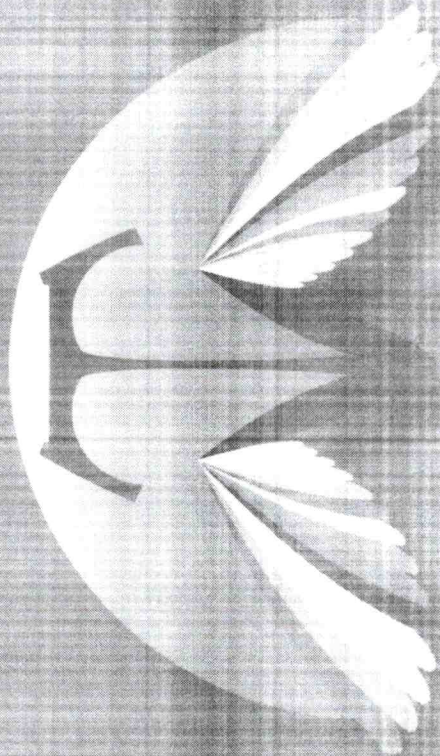

EMAIL: [teddmac@gmail.com](mailto:teddmac@gmail.com)

CONTACTO: WHATS APP - (98) 981379510

33  
M





# PREFEITURA DE SÃO LUÍS

## SECRETARIA MUNICIPAL DE FAZENDA

### NOTA FISCAL DE SERVIÇOS ELETRÔNICA - NFS-e

Número da Nota

**0000083**CERTIFICADO  
1020220092172274

Data e Hora da Emissão

**10/11/2022 21:45:43**

Código de Verificação

DBE4.A347.B0CE.4A0C.BA93.364A.C03E.2300

34  
H

#### PRESTADOR DE SERVIÇOS

Nome / Razão Social: **T. MENESES SOUZA**CPF / CNPJ: **29.820.538/0001-24**Inscrição Municipal: **98240942**Endereço: **R SEIS 67 QUADRA:07; - BAIRRO COHATRAC II - CEP: 65054320**Município: **SAO LUIS**UF: **MA**Email: **teddmac@gmail.com**Telefone: **(98) 32389786**

#### TOMADOR DE SERVIÇOS

Nome / Razão Social: **SECRETARIA MUNICIPAL DE EDUCACAO**CPF/CNPJ: **06.307.102/0002-11**Inscrição Municipal: **10859026**Endereço: **R DA CRUZ / SETE DE SETEMBRO 238 - BAIRRO BAIRRO CENTRO - CEP: 65010120**Município: **SAO LUIS**UF: **MA**Email: **andre\_ncunha@hotmail.com**Telefone: **(98) 32128222**

#### DISCRIMINAÇÃO DOS SERVIÇOS

Descrição: CONTRATAÇÃO DO ESPETACULO TEATRAL NO REINO DAS PRINCESAS REPRESENTADO LEGALMENTE POR TEDD MENESES SOUZA COM DUAS REPRESENTAÇÕES NO DIA 25 DE OUTUBRO DE 21:22 AS 10:00 E AS 15:00 HORAS NO TEATRO MUNICIPAL DA CIDADE DE SÃO LUÍS, COM DISPONIBILIDADE DE 540 (QUINHENTOS E QUARENTA) INGRESSOS PARA ALUNOS DA REDE MUNICIPAL DE ENSINO DA SECRETARIA MUNICIPAL DE EDUCAÇÃO.

Item	Descrição	Quantidade	Valor Unitário (R\$)	Valor Total (R\$)
01	PEÇA TEATRAL "NO REINO DAS PRINCESAS"	2	10.000,00	20.000,00

Handwritten signature

PIS (0,0000%): <b>R\$ 0,00</b>	COFINS (0,0000%): <b>R\$ 0,00</b>	INSS (0,0000%): <b>R\$ 0,00</b>	IR (0,0000%): <b>R\$ 0,00</b>	CSLL (0,0000%): <b>R\$ 0,00</b>
-----------------------------------	--------------------------------------	------------------------------------	----------------------------------	------------------------------------

**VALOR TOTAL DA NOTA = R\$ 20.000,00**

Valor Total Composição: <b>R\$ 0,00</b>	Valor Total Deduções: <b>R\$ 0,00</b>	Base Cálculo: <b>R\$ 20.000,00</b>	Aliquota: <b>2,00%</b>	Valor ISS: <b>R\$ 400,00</b>
--------------------------------------------	------------------------------------------	---------------------------------------	---------------------------	---------------------------------

#### OUTRAS INFORMAÇÕES

Indicação NBS	Estabelecimento do Prestador	Tributação	Substituta da Nota	83
Incidente do Imposto	SAO LUIS / MA	TRIBUTÁVEL S.N.	Mês de	11/2022
Regime de Prestação do	RETIDO			
Contribuinte	900190100 - PRODUCAO TEATRAL			
Serviço	1213 - PRODUCAO, MEDIANTE OU SEM ENCOMENDA PREVIA, DE EVENTOS, ESPETACULOS, ENTREVISTAS, SHOWS, BALLET.			





# PREFEITURA DE SÃO LUÍS

## SECRETARIA MUNICIPAL DE FAZENDA

### NOTA FISCAL DE SERVIÇOS ELETRÔNICA - NFS-e

Número da Nota

**00000124**CERTIFICADO  
1020230092186854

Data e Hora da Emissão

**20/11/2023 21:07:25**

Código de Verificação

FB34 CE90 5E92 1AEC 1E1D BE43 2732 2466



35  
40

#### PRESTADOR DE SERVIÇOS

Nome / Razão Social: **T. MENESES SOUZA**CPF / CNPJ: **29.820.538/0001-24**Inscrição Municipal: **98240942**Endereço: **R SEIS 67 QUADRA:07 - BAIRRO COHATRAÇ II - CEP: 65054320**Município: **SAO LUIS**UF: **MA**Email: **teddmac@gmail.com**Telefone: **(98) 32389786**

#### TOMADOR DE SERVIÇOS

Nome / Razão Social: **FEDERACAO DAS INDUSTRIA DO ESTADO DO MARANHAO**CPF / CNPJ: **06 299.713/0001-84**Inscrição Municipal: **10837006**Endereço: **AV JERONIMO DE ALBUQUERQUE 0 - BAIRRO COHAMA - CEP: 65020000**Município: **SAO LUIS**UF: **MA**Email: **suelypinho@fiema.org.br**Telefone: **(98) 32121811**

#### DISCRIMINAÇÃO DOS SERVIÇOS

PRODUTOS ARTÍSTICOS PARA EXPOINDUSTRIA 2023

Tipo do Item	Item	Quantidade	Valor Unitário (R\$)	Valor Total (R\$)
TRIBUTÁVEL	PRODUÇÃO ARTISTICA		29.000,00	29.000,00

PIS (0,0000%): <b>R\$ 0,00</b>	COFINS (0,0000%): <b>R\$ 0,00</b>	INSS (0,0000%): <b>R\$ 0,00</b>	IR (0,0000%): <b>R\$ 0,00</b>	CSLL (0,0000%): <b>R\$ 0,00</b>
-----------------------------------	--------------------------------------	------------------------------------	----------------------------------	------------------------------------

**VALOR TOTAL DA NOTA = R\$ 29.000,00**

Valor Total Composição: <b>R\$ 0,00</b>	Valor Total Deduções: <b>R\$ 0,00</b>	Base Cálculo: <b>R\$ 29.000,00</b>	Alíquota: <b>2,16%</b>	Valor ISS: <b>R\$ 626,40</b>
--------------------------------------------	------------------------------------------	---------------------------------------	---------------------------	---------------------------------

#### OUTRAS INFORMAÇÕES

Descrição NBS: **1213 - PRODUÇÃO, MEDIANTE OU SEM ENCOMENDA PREVIA, DE EVENTOS, ESPETÁCULOS, ENTREVISTAS, SHOWS, BALLET.**

Local de Incidência Imposto: **Estabelecimento do Prestador** Tributação: **TRIBUTÁVEL S.N** Substituta da Nota: **124**

Local de Prestação do: **SAO LUIS / MA** Mês de: **11/2023**

Recolhimento: **RETIDO**

Atividade: **900190100 - PRODUÇÃO TEATRAL**

Serviço: **1213 - PRODUÇÃO, MEDIANTE OU SEM ENCOMENDA PREVIA, DE EVENTOS, ESPETÁCULOS, ENTREVISTAS, SHOWS, BALLET.**

Informações Pagamento: **Paga em 12/12/2023 na guia de N° 26811676**





**PREFEITURA DE SÃO LUÍS**  
**SECRETARIA MUNICIPAL DE FAZENDA**  
**NOTA FISCAL DE SERVIÇOS ELETRÔNICA - NFSe**

Número da Nota  
**00000119**  
Data e Hora da Emissão  
**19/10/2023 11:26:38**  
Código de Verificação  
E65D.4738.D94E.B542.3JFD.C283.C05C.4D01



36  
M

**PRESTADOR DE SERVIÇOS**  
Nome / Razão Social: **T. MENESES SOUZA**  
CPF / CNPJ: **29.820.538/0001-24** Inscrição Municipal: **98240942**  
Endereço: **R SEIS 67 QUADRA:07; - BAIRRO COHATRAÇ II - CEP: 65054320**  
Município: **SAO LUIS** UF: **MA** Email: **teddmac@gmail.com** Telefone: **(98) 32389786**

**TOMADOR DE SERVIÇOS**  
Nome / Razão Social: **FEDERACAO DAS INDUSTRIA DO ESTADO DO MARANHAO**  
CPF/CNPJ: **06.299.713/0001-84** Inscrição Municipal: **10837006**  
Endereço: **AV JERONIMO DE ALBUQUERQUE 0 - BAIRRO COHAMA - CEP: 65020000**  
Município: **SAO LUIS** UF: **MA** Email: **suelypinho@fiema.org.br** Telefone: **(98) 32121811**

**DISCRIMINAÇÃO DOS SERVIÇOS**  
Descrição: **Produção Artística para ExpoIndústria 2023**

Tipo do Item	Item	Quantidade	Valor Unitário (R\$)	Valor Total (R\$)
TRIBUTÁVEL	PRODUÇÃO ARTISTICA	1	29.000,00	29.000,00

PIS (0,0000%): <b>R\$ 0,00</b>	COFINS (0,0000%): <b>R\$ 0,00</b>	INSS (0,0000%): <b>R\$ 0,00</b>	IR (0,0000%): <b>R\$ 0,30</b>	CSLL (0,0000%): <b>R\$ 0,00</b>
-----------------------------------	--------------------------------------	------------------------------------	----------------------------------	------------------------------------

**VALOR TOTAL DA NOTA = R\$ 29.000,00**

Valor Total Composição: <b>R\$ 0,00</b>	Valor Total Deduções: <b>R\$ 0,00</b>	Base Cálculo: <b>R\$ 29.000,00</b>	Alíquota: <b>2,02%</b>	Valor ISS: <b>R\$ 585,80</b>
--------------------------------------------	------------------------------------------	---------------------------------------	---------------------------	---------------------------------

**OUTRAS INFORMAÇÕES**  
Emissão NBS: Substituta da Nota **119**  
Local de Incidência Imposto: Estabelecimento do Prestador **SAO LUIS / MA** Tributação: **TRIBUTÁVEL S.N.** Mês de: **10/2023**  
Local de Prestação do Serviço: **SAO LUIS / MA**  
Recolhimento: **RETIDO**  
Atividade: **900190100 - PRODUCAO TEATRAL**  
Serviço: **1213 - PRODUCAO, MEDIANTE OU SEM ENCOMENDA PREVIA, DE EVENTOS, ESPETACULOS, ENTREVISTAS, SHOWS, BALLET.**

Informações Pagamento: **Paga em 14/11/2023 na guia de N? 26770574**





**PREFEITURA DE SÃO LUÍS**  
**SECRETARIA MUNICIPAL DE FAZENDA**  
**NOTA FISCAL DE SERVIÇOS ELETRÔNICA - NFS-e**

Número da Nota  
**00000125**

Data e Hora da Emissão  
**22/11/2023 12:27:49**

Código de Verificação  
1F00.5C3D AD91.5902.321 7F66.3263 A51F

**CERTIFICADO**  
1020230092187300



37  
M

**PRESTADOR DE SERVIÇOS**

Nome / Razão Social: **T. MENESES SOUZA**

CPF / CNPJ: **29.820.538/0001-24** Inscrição Municipal: **98240942**

Endereço: **R SEIS 67 QUADRA:07 - BAIRRO COHATRAC II - CEP: 65054320**

Município: **SAO LUIS** UF: **MA** Email: **teddmac@gmail.com** Telefone: **(98) 32389786**

**TOMADOR DE SERVIÇOS**

Nome / Razão Social: **ASSOCIACAO RECREATIVA E BENEFICENTE FOLCLORICA E CULTURAL DE MARACANA**

CPF/CNPJ: **07.172.018/0001-10** Inscrição Municipal: **44965003**

Endereço: **PC DA IGREJA 99 - BAIRRO MARACANA - CEP: 65099080**

Município: **SAO LUIS** UF: **MA** Email: **mariaaptcultura@hotmail.com** Telefone: **(98) 32417658**

**DISCRIMINAÇÃO DOS SERVIÇOS**

REFERENTE A TERMO ADITIVO AO CONTRATO N.º 143023 - PRESTAÇÃO DE SERVIÇOS DE PRODUÇÃO E ATRACÕES PARA O EVENTO "ANIVERSÁRIO DA CIDADE 2023" - ANIVERSÁRIO DA CIDADE N.º BAIRRO 2023 - PRAÇA MARIA ARAGÃO E BAIRROS NO PERÍODO DE 02 A 10 DE SETEMBRO DE 2023 E 14, 15, 16, 17, 21, 22, 23, 24, 28, 29 E 30 DE SETEMBRO E 01 DE OUTUBRO DE 2023, CONSTATADO DO ITEM 7 DO PLANO DE SERVIÇOS, OBJETO JINCULADO AO TERMO ADITIVO AO TERMO DE COLABORAÇÃO N.º 472023 SECULT - DEPOSITO NA CONTA CORRENTE N.º 52092-6, AGENCIA 3649-8, BANCO DO BRASIL

Item	Quantidade	Valor Unitário (R\$)	Valor Total (R\$)
PRODUTOS E SERVIÇOS DE PRODUÇÃO E ATRACÃO DJ	1	28.500,00	28.500,00

PIS (0,0000%): <b>R\$ 0,00</b>	COFINS (0,0000%): <b>R\$ 0,00</b>	INSS (0,0000%): <b>R\$ 0,00</b>	IR (0,0000%): <b>R\$ 0,00</b>	CSLL (0,0000%): <b>R\$ 0,00</b>
--------------------------------	-----------------------------------	---------------------------------	-------------------------------	---------------------------------

**VALOR TOTAL DA NOTA = R\$ 28.500,00**

Valor Total Composição: <b>R\$ 0,00</b>	Valor Total Deduções: <b>R\$ 0,00</b>	Base Cálculo: <b>R\$ 28.500,00</b>	Alíquota: <b>2,16%</b>	Valor ISS: <b>R\$ 615,60</b>
-----------------------------------------	---------------------------------------	------------------------------------	------------------------	------------------------------

**OUTRAS INFORMAÇÕES**

Substituta da Nota: **125**

Mês de: **11/2023**

Estabelecimento do Prestador: **SAO LUIS / MA**

Tributação: **RIBUTAVEL S.N.**

Regime de Prestação do Serviço: **PRÓPRIO**

Atividade: **900190200 - PRODUCAO MUSICAL**

Serviço: **1213 - PRODUCAO, MEDIANTE OU SEM ENCOMENDA PREVIA, DE EVENTOS, ESPETACULOS, ENTREVISTAS, SHOWS, BALLET.**

*[Handwritten signature]*





38  
M

DESPACHO

À Secretaria Municipal de Educação e Esportes  
Gildaci Costa Santos  
Secretária de Educação

Em atenção a vossa Solicitação para realização de Pesquisa de Preços de Mercado, para PALESTRA EDUCACIONAL E MOTIVACIONAL , SHOW DE HUMOR COM O PALESTRANTE E HUMORISTA TEDD MAC COM RECEPÇÃO E PERFORMANCE ARTÍSTICA., informo que todas as solicitações foram devidamente atendidas.

Em observância ao que estabelece a Lei 14.133/2021, em seu art. 23, § 1º, que dispõe sobre o procedimento administrativo para a realização de pesquisa de preços para a aquisição de bens e contratação de serviços em geral, no âmbito da administração pública, informa-se que os procedimentos de pesquisa de preços foram realizados na seguinte conformidade:

**FONTES UTILIZADAS (Art. 23, §1º, Lei 14.133/21)**

I - composição de custos unitários menores ou iguais à mediana do item correspondente no **Painel para Consulta de Preços ou no Banco de Preços em Saúde** disponíveis no Portal Nacional de Contratações Públicas (PNCP);

II - Contratações Similares feitas pela Administração Pública, em execução ou concluídas no período de 1 (um) ano anterior à data da pesquisa de preços, inclusive mediante sistema de registro de preços, observado o índice de atualização de preços correspondente;

III - utilização de dados de pesquisa publicada em **Mídia Especializada**, de tabela de referência formalmente aprovada pelo Poder Executivo federal e de sítios eletrônicos especializados ou de domínio amplo, desde que contenham a data e hora de acesso;

IV - **Pesquisa Direta com no mínimo 3 (três) Fornecedores**, mediante solicitação formal de cotação, desde que seja apresentada justificativa da escolha desses fornecedores e que não tenham sido obtidos os orçamentos com mais de 6 (seis) meses de antecedência da data de divulgação do edital;

**JUSTIFICATIVA DA ESCOLHA DOS FORNECEDORES:**

POR SE TRATAR DE SERVIÇO EXCLUSIVO FOI USADO COMO PARAMETRO DE PESQUISA DE PREÇO A PESQUISA DE NOTAS FISCAIS DOS SERVIÇOS JÁ PRESTADOS A OUTROS.

V - pesquisa na base nacional de notas fiscais eletrônicas, na forma de regulamento.

O valor previamente estimado da presente contratação está compatível com os valores praticados pelo mercado, considerados as fontes pesquisadas e as quantidades a serem contratadas, na seguinte conformidade:





ESTADO DO MARANHÃO  
PREFEITURA MUNICIPAL DE ITINGA DO MARANHÃO  
SECRETARIA MUNICIPAL DE EDUCAÇÃO E ESPORTES



39  
M

ESPECIFICAÇÕES E ESTIMATIVA DA CONTRATAÇÃO

Item	Descrição	Unidade	Quant.	R\$ Unit.	R\$ Total
1	8888 - WORKSHOP	PACOTE	1	R\$ 20.000,00	R\$ 20.000,00
<b>Valor Total</b>					<b>R\$ 20.000,00</b>

Diante do exposto, atesto para os devidos fins a veracidade das informações apresentadas nas cotações em anexo deste processo, a fim de levantarmos preço estimado para o referido processo de contratação.

Itinga do Maranhão - MA, 7 de Fevereiro de 2024

Nilson Gomes Freire  
Diretor de Cotações