

## COMPROVANTE DE INSCRIÇÃO E DE SITUAÇÃO CADASTRAL

719  
M

## Comprovante de Inscrição e de Situação Cadastral

Cidadão,

Confira os dados de Identificação da Pessoa Jurídica e, se houver qualquer divergência, providencie junto à RFB a sua atualização cadastral.

A informação sobre o porte que consta neste comprovante é a declarada pelo contribuinte.

REPÚBLICA FEDERATIVA DO BRASIL			
CADASTRO NACIONAL DA PESSOA JURÍDICA			
<small>NUMERO DE INSCRIÇÃO</small> <b>42.458.725/0001-78</b> <small>MATRIZ</small>	<b>COMPROVANTE DE INSCRIÇÃO E DE SITUAÇÃO CADASTRAL</b>	<small>DATA DE ABERTURA</small> <b>24/06/2021</b>	
<small>NOME EMPRESARIAL</small> <b>ESSE CHEMICAL - DISTRIBUIDORA DE PRODUTOS DE LIMPEZA LTDA</b>			
<small>TÍTULO DO ESTABELECIMENTO (NOME DE FANTASIA)</small> <b>ESSE CHEMICAL</b>			<small>PORTE</small> <b>EPP</b>
<small>CODIGO E DESCRIÇÃO DA ATIVIDADE ECONÔMICA PRINCIPAL</small> <b>47.89-0-05 - Comércio varejista de produtos saneantes domissanitários</b>			
<small>CODIGO E DESCRIÇÃO DAS ATIVIDADES ECONÔMICAS SECUNDARIAS</small> <b>47.29-6-99 - Comércio varejista de produtos alimentícios em geral ou especializado em produtos alimentícios não especificados anteriormente</b> <b>47.44-0-99 - Comércio varejista de materiais de construção em geral</b> <b>47.51-2-01 - Comércio varejista especializado de equipamentos e suprimentos de informática</b> <b>47.53-9-00 - Comércio varejista especializado de eletrodomésticos e equipamentos de áudio e vídeo</b> <b>47.55-5-02 - Comércio varejista de artigos de armarinho</b> <b>47.59-8-99 - Comércio varejista de outros artigos de uso pessoal e doméstico não especificados anteriormente</b> <b>47.61-0-03 - Comércio varejista de artigos de papelaria</b> <b>47.81-4-00 - Comércio varejista de artigos do vestuário e acessórios</b> <b>47.82-2-01 - Comércio varejista de calçados</b> <b>47.89-0-07 - Comércio varejista de equipamentos para escritório</b> <b>47.89-0-99 - Comércio varejista de outros produtos não especificados anteriormente</b> <b>82.11-3-00 - Serviços combinados de escritório e apoio administrativo</b>			
<small>CODIGO E DESCRIÇÃO DA NATUREZA JURÍDICA</small> <b>206-2 - Sociedade Empresária Limitada</b>			
<small>LOGRADOURO</small> <b>R DO COBRE</b>	<small>NUMERO</small> <b>S/N</b>	<small>COMPLEMENTO</small> <b>QUADRA007 LOTE 004</b>	
<small>CEP</small> <b>68.515-000</b>	<small>BAIRRO/DISTRITO</small> <b>NOVO HORIZONTE</b>	<small>MUNICIPIO</small> <b>PARAUAPEBAS</b>	<small>UF</small> <b>PA</b>
<small>ENDEREÇO ELETRÔNICO</small> <b>ESSECHEMICAL@ESSECHEMICAL.COM.BR</b>		<small>TELEFONE</small> <b>(94) 9113-5700</b>	
<small>ENTE FEDERATIVO RESPONSÁVEL (EFR)</small> <b>*****</b>			
<small>SITUAÇÃO CADASTRAL</small> <b>ATIVA</b>		<small>DATA DA SITUAÇÃO CADASTRAL</small> <b>24/06/2021</b>	
<small>MOTIVO DE SITUAÇÃO CADASTRAL</small> 			
<small>SITUAÇÃO ESPECIAL</small> <b>*****</b>		<small>DATA DA SITUAÇÃO ESPECIAL</small> <b>*****</b>	

Approved pela Instrução Normativa RFB nº 2.119, de 06 de dezembro de 2022.

Emitido no dia 19/03/2024 às 16:29:10 (data e hora de Brasília).

Página: 1/1

 CONSULTAR QSA

 VOLTAR

 IMPRIMIR

A RFB agradece a sua visita. Para informações sobre política de privacidade e uso, [clique aqui](#).

720  
H

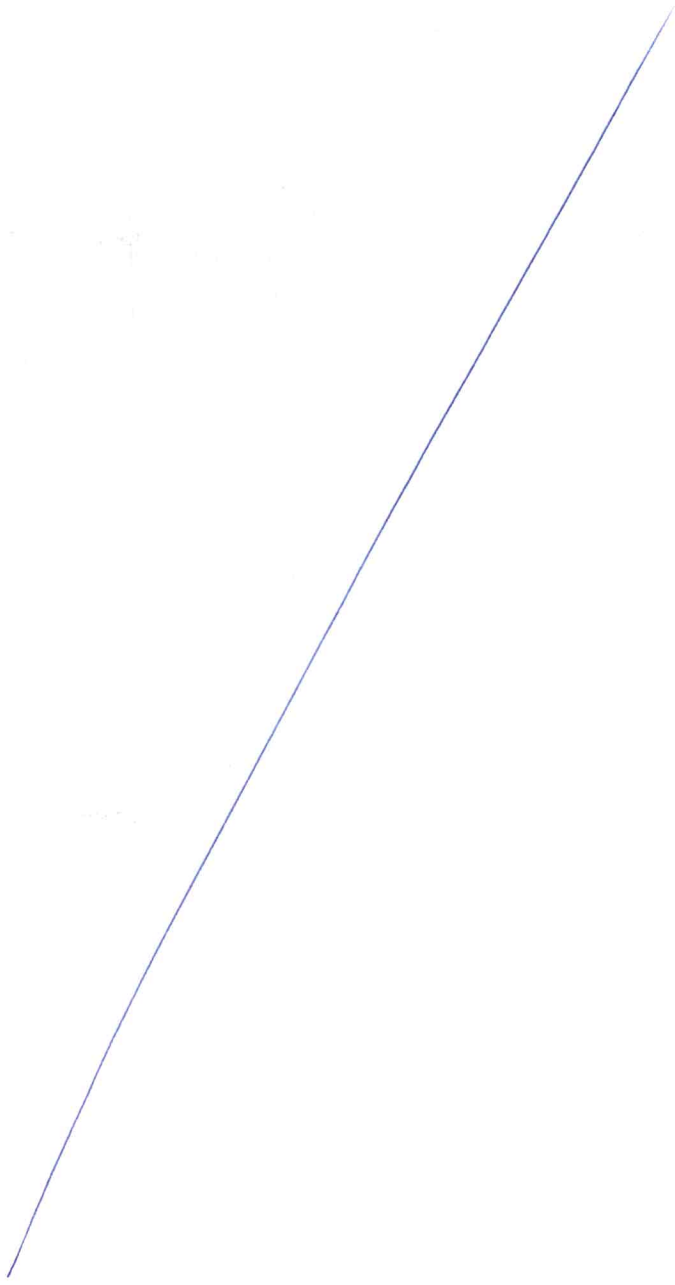

ALTERAÇÃO CONTRATUAL DA SOCIEDADE ESSE CHEMICAL - DISTRIBUIDORA DE  
PRODUTOS DE LIMPEZA LTDA

CNPJ nº 42.458.725/0001-78

**SUZIN KELVINA DE LIMA OLIVEIRA**, nacionalidade BRASILEIRA, nascida em 29/08/1984, SOLTEIRA, EMPRESÁRIA, CPF nº 810.491.102-34, CARTEIRA NACIONAL DE HABILITAÇÃO nº 03491541791, órgão expedidor DETRAN - PA, residente e domiciliado(a) no(a) RUA SAO LUIS, SN, QUADRA 99, LOTE 18, BELO HORIZONTE, MARABÁ, PA, CEP 68503-270, BRASIL.

Sócia da sociedade limitada de nome empresarial **ESSE CHEMICAL - DISTRIBUIDORA DE PRODUTOS DE LIMPEZA LTDA**, registrada legalmente por contrato social devidamente arquivado nesta Junta Comercial do Estado do Pará, sob NIRE nº 15201670324, com sede **RUA DO COBRE, S/N, QUADRA 007, LOTE 004, NOVO HORIZONTE, PARAUAPEBAS, PA, CEP 68.515-000**, devidamente inscrita no Cadastro Nacional de Pessoa Jurídica/MF sob o nº **42.458.725/0001-78**, delibera ajustar a presente alteração contratual, nos termos da Lei nº 10.406/ 2002, mediante as condições estabelecidas nas cláusulas seguintes:

**OBJETO SOCIAL**

**CLÁUSULA PRIMEIRA.** A sociedade passa a ter o seguinte objeto:

COMERCIO VAREJISTA DE PRODUTOS SANEANTES DOMISSANITARIOS, COMERCIO VAREJISTA DE PRODUTOS ALIMENTICIOS EM GERAL OU ESPECIALIZADO EM PRODUTOS ALIMENTICIOS NAO ESPECIFICADOS ANTERIORMENTE, COMERCIO VAREJISTA DE MATERIAIS DE CONSTRUCAO EM GERAL, COMERCIO VAREJISTA ESPECIALIZADO DE EQUIPAMENTOS E SUPRIMENTOS DE INFORMATICA, COMERCIO VAREJISTA ESPECIALIZADO DE ELETRODOMESTICOS E EQUIPAMENTOS DE AUDIO E VIDEO, COMERCIO VAREJISTA DE ARTIGOS DE ARMARINHO, COMERCIO VAREJISTA DE OUTROS ARTIGOS DE USO PESSOAL E DOMESTICO NAO ESPECIFICADOS ANTERIORMENTE, COMERCIO VAREJISTA DE ARTIGOS DE PAPELARIA, COMERCIO VAREJISTA DE ARTIGOS DO VESTUARIO E ACESSORIOS, COMERCIO VAREJISTA DE CALCADOS, COMERCIO VAREJISTA DE EQUIPAMENTOS PARA ESCRITORIO, COMERCIO VAREJISTA DE OUTROS PRODUTOS NAO ESPECIFICADOS ANTERIORMENTE, SERVICOS COMBINADOS DE ESCRITORIO E APOIO ADMINISTRATIVO.

**CNAE FISCAL**

- 4789-0/05 - Comércio varejista de produtos saneantes domissanitários;
- 4729-6/99 - Comércio varejista de produtos alimentícios em geral ou especializado em produtos alimentícios não especificados anteriormente;
- 4744-0/99 - Comércio varejista de materiais de construção em geral;
- 4751-2/01 - Comércio varejista especializado de equipamentos e suprimentos de informática;
- 4753-9/00 - Comércio varejista especializado de eletrodomésticos e equipamentos de áudio e vídeo;
- 4755-5/02 - Comércio varejista de artigos de armarinho;
- 4759-8/99 - Comércio varejista de outros artigos de uso doméstico não especificados anteriormente;
- 4761-0/03 - Comércio varejista de artigos de papelaria;
- 4781-4/00 - Comércio varejista de artigos do vestuário e acessórios;
- 4782-2/01 - Comércio varejista de calçados;
- 4789-0/07 - Comércio varejista de equipamentos para escritório;
- 4789-0/99 - Comércio varejista de outros produtos não especificados anteriormente;
- 8211-3/00 - Serviços combinados de escritório e apoio administrativo.

**CLÁUSULA SEGUNDA.** As Cláusulas e condições estabelecidas em atos já arquivados e que não foram expressamente modificadas por esta alteração continuam em vigor.

Req: 81400000348004

Página 1

Certifico o Registro em 22/01/2024

Arquivamento 20000924748 de 22/01/2024 Protocolo 246900881 de 19/01/2024 NIRE 15201670324

Nome da empresa ESSE CHEMICAL - DISTRIBUIDORA DE PRODUTOS DE LIMPEZA LTDA

Este documento pode ser verificado em <http://regin.jucepa.pa.gov.br/autenticacaodocumentos/autenticacao.aspx>

Chancela 140028646542004

22/01/2024



ASSINADO DIGITALMENTE POR: 81049110234-SUZIN KELVINA DE LIMA OLIVEIRA

ALTERAÇÃO CONTRATUAL DA SOCIEDADE ESSE CHEMICAL - DISTRIBUIDORA DE  
PRODUTOS DE LIMPEZA LTDA

CNPJ nº 42.458.725/0001-78



722  
14

Em face das alterações acima, consolida-se o contrato social, nos termos da Lei nº 10.406/2002, mediante as condições e cláusulas seguintes

**CLÁUSULA PRIMEIRA.** A sociedade gira sob o nome empresarial de **ESSE CHEMICAL - DISTRIBUIDORA DE PRODUTOS DE LIMPEZA LTDA**, com sede na **RUA DO COBRE, S/N, QUADRA 007, LOTE 004, NOVO HORIZONTE, PARAUAPEBAS, PA, CEP 68.515-000**, inscrita no Cadastro Nacional de Pessoa Jurídica/MF sob o nº **42.458.725/0001-78**.

**DO ENQUADRAMENTO**

**CLÁUSULA SEGUNDA.** Declara, sob as penas da lei, que se enquadra na condição de – EPP.

**CLÁUSULA TERCEIRA.** A EMPRESA poderá, a qualquer tempo, abrir ou fechar filiais ou outra dependência, mediante alteração contratual, no mínimo, a três quartos do capital social, nos termos do art. 1.073 da Lei nº 10.406/2002.

**DO OBJETO SOCIAL E DA DURAÇÃO**

**CLÁUSULA QUARTA.** A sociedade tem por objeto social:

COMERCIO VAREJISTA DE PRODUTOS SANEANTES DOMISSANITARIOS, COMERCIO VAREJISTA DE PRODUTOS ALIMENTICIOS EM GERAL OU ESPECIALIZADO EM PRODUTOS ALIMENTICIOS NAO ESPECIFICADOS ANTERIORMENTE, COMERCIO VAREJISTA DE MATERIAIS DE CONSTRUCAO EM GERAL, COMERCIO VAREJISTA ESPECIALIZADO DE EQUIPAMENTOS E SUPRIMENTOS DE INFORMATICA, COMERCIO VAREJISTA ESPECIALIZADO DE ELETRODOMESTICOS E EQUIPAMENTOS DE AUDIO E VIDEO, COMERCIO VAREJISTA DE ARTIGOS DE ARMARINHO, COMERCIO VAREJISTA DE OUTROS ARTIGOS DE USO PESSOAL E DOMESTICO NAO ESPECIFICADOS ANTERIORMENTE, COMERCIO VAREJISTA DE ARTIGOS DE PAPELARIA, COMERCIO VAREJISTA DE ARTIGOS DO VESTUARIO E ACESSORIOS, COMERCIO VAREJISTA DE CALCADOS, COMERCIO VAREJISTA DE EQUIPAMENTOS PARA ESCRITORIO, COMERCIO VAREJISTA DE OUTROS PRODUTOS NAO ESPECIFICADOS ANTERIORMENTE, SERVICOS COMBINADOS DE ESCRITORIO E APOIO ADMINISTRATIVO.

**CNAE FISCAL**

- 4789-0/05 - Comércio varejista de produtos saneantes domissanitários;
- 4729-6/99 - Comércio varejista de produtos alimentícios em geral ou especializado em produtos alimentícios não especificados anteriormente;
- 4744-0/99 - Comércio varejista de materiais de construção em geral;
- 4751-2/01 - Comércio varejista especializado de equipamentos e suprimentos de informática;
- 4753-9/00 - Comércio varejista especializado de eletrodomésticos e equipamentos de áudio e vídeo;
- 4755-5/02 - Comercio varejista de artigos de armarinho;
- 4759-8/99 - Comércio varejista de outros artigos de uso doméstico não especificados anteriormente;
- 4761-0/03 - Comércio varejista de artigos de papelaria;
- 4781-4/00 - Comércio varejista de artigos do vestuário e acessórios;
- 4782-2/01 - Comércio varejista de calçados;
- 4789-0/07 - Comércio varejista de equipamentos para escritório;
- 4789-0/99 - Comércio varejista de outros produtos não especificados anteriormente;
- 8211-3/00 - Serviços combinados de escritório e apoio administrativo.

Req: 81400000348004

Página 2

http://assinador.jucepa.pa.gov.br/assinadorweb/autenticacao?chave=1-89f226e0d3c0e72f3e31f3m3e3qave2-87211V1D1Dm3wv EDMA3w  
ASSINADO DIGITALMENTE POR: 8109110234-SUZIAN KEVINA DE LIMA OLIVEIRA



Certifico o Registro em 22/01/2024

Arquivamento 20000924748 de 22/01/2024 Protocolo 246900881 de 19/01/2024 NIRE 15201670324

Nome da empresa ESSE CHEMICAL - DISTRIBUIDORA DE PRODUTOS DE LIMPEZA LTDA

Este documento pode ser verificado em <http://regin.jucepa.pa.gov.br/autenticacaodocumentos/autenticacao.aspx>

Chancela 140028646542004

22/01/2024

ALTERAÇÃO CONTRATUAL DA SOCIEDADE ESSE CHEMICAL - DISTRIBUIDORA DE  
PRODUTOS DE LIMPEZA LTDA

CNPJ nº 42.458.725/0001-78



**CLÁUSULA QUINTA.** A empresa iniciou suas atividades em 24/06/2021, e seu prazo de duração é indeterminado.

**DO CAPITAL SOCIAL**

**CLÁUSULA SEXTA** O capital anterior totalmente integralizado é de R\$ 300.000,00 (trezentos mil reais), representado por 300.000 (trezentos mil) quotas de capital, no valor nominal de R\$ 1,00 (um real) INTEGRALIZADO DA SEGUINTE FORMA O VALOR DE R\$ 50.000,00 (CINQUENTA MIL REAIS) DO CAPITAL INTEGRALIZADO EM 31/12/2022 EM MOEDA CORRENTE, VALOR DE R\$ 85.000,00 (OITENTA E CINCO MIL REAIS) DO CAPITAL INTEGRALIZADO EM 31/12/2022 CONSTITUÍDO EM BENS, O VALOR DE 65.000,00 (SESSENTA E CINCO MIL REAIS) INTEGRALIZADO EM 06/03/2023 DEPOSITO EM CONTA E 100.000,00 (CEM MIL REAIS) INTEGRALIZADO COM RESERVA DE LUCROS ACUMULADOS EM SEU BALANÇO PATRIMONIAL ENCERRADO EM 31/12/2022, este fica assim distribuído:

**SUZIN KELVINA DE LIMA OLIVEIRA**, com 300.000 (trezentos mil) quotas, perfazendo um total de R\$ 300.000,00 (trezentos mil reais) integralizado.

**CLÁUSULA SÉTIMA.** As quotas são indivisíveis e não poderão ser cedidas ou transferidas no todo ou em parte a terceiros, se postas à venda, formalizando, se realizada a cessão delas, a alteração contratual pertinente

**CLÁUSULA OITAVA.** A responsabilidade do titular é restrita ao valor de suas quotas.

**DA ADMINISTRAÇÃO E DO PRO LABORE**

**CLÁUSULA NONA.** A administração da sociedade cabe a **SUZIN KELVINA DE LIMA OLIVEIRA**, com os poderes e atribuições de representação ativa e passiva na sociedade, judicial e extrajudicialmente, podendo praticar todos os atos compreendidos no objeto social, sempre de interesse da sociedade, autorizado o uso do nome empresarial, vedado, no entanto, fazê-lo em atividades estranhas ao interesse social ou assumir obrigações seja em favor de qualquer dos cotistas ou de terceiros, bem como onerar ou alienar bens imóveis da sociedade.

**Parágrafo único.** No exercício da administração, o administrador terá direito a uma retirada mensal a título de prolabore.

**DO BALANÇO PATRIMONIAL DOS LUCROS E PERDAS**

**CLÁUSULA DÉCIMA.** Ao término de cada exercício social, em 31 de dezembro, o administrador prestará contas justificadas de sua administração, procedendo à elaboração do inventário, do balanço patrimonial e do balanço de resultado econômico, dos lucros ou perdas apuradas.

**CLÁUSULA DÉCIMA PRIMEIRA.** Nos quatro meses seguintes ao término do exercício social, o titular deliberará sobre as contas e designará administrador (es), quando for o caso.

**DO FALECIMENTO DE SÓCIO**

**CLÁUSULA DÉCIMA SEGUNDA.** Falecendo o único sócio, pessoa natural, a sucessão dar-se-á por alvará judicial ou, no caso de partilha, por sentença judicial ou escritura pública de partilha de bens.

**DA DECLARAÇÃO DE DESIMPEDIMENTO**

**CLÁUSULA DÉCIMA TERCEIRA.** O(s) Administrador (es) declara(m), sob as penas da lei, que não está impedido

Req: 81400000348004

Página 3



Certifico o Registro em 22/01/2024

Arquivamento 20000924748 de 22/01/2024 Protocolo 246900881 de 19/01/2024 NIRE 15201670324

Nome da empresa ESSE CHEMICAL - DISTRIBUIDORA DE PRODUTOS DE LIMPEZA LTDA

Este documento pode ser verificado em <http://regin.jucepa.pa.gov.br/autenticacaodocumentos/autenticacao.aspx>

Chancela 140028646542004

22/01/2024

http://assinador.jucepa.pa.gov.br/assinadorweb/autenticacao?chave=689f25e6b368f2c4e371a4e6e4e2-1721VY11IDmKw\_EDKZKw  
ASSINADO DIGITALMENTE POR: 81049110234-SUZIN KELVINA DE LIMA OLIVEIRA

ALTERAÇÃO CONTRATUAL DA SOCIEDADE ESSE CHEMICAL - DISTRIBUIDORA DE  
PRODUTOS DE LIMPEZA LTDA

CNPJ nº 42.458.725/0001-78



de exercer a administração da sociedade, por lei especial ou em virtude de condenação criminal, ou por se encontrar sob os efeitos dela, a pena que vede, ainda que temporariamente, o acesso a cargos públicos, ou por crime falimentar, de prevaricação, peita ou suborno, concussão, peculato ou contra a economia popular, contra o sistema financeiro nacional, contra normas de defesa da concorrência, contra as relações de consumo, fé pública ou propriedade.

**FORO**

**CLÁUSULA DÉCIMA QUARTA.** Fica eleito o foro de PARAUPEBAS - PA para o exercício e o cumprimento dos direitos e obrigações resultantes deste contrato.

O sócio lavra o presente instrumento.

PARAUPEBAS/PA, 18 de janeiro de 2024.

724  
H

---

SUZIN KELVINA DE LIMA OLIVEIRA

http://assinad...  
ASSINADO DIGITALMENTE POR: 8149110234-SUZIN KELVINA DE LIMA OLIVEIRA

Req: 81400000348004

Página 4

22/01/2024



Certifico o Registro em 22/01/2024  
Arquivamento 20000924748 de 22/01/2024 Protocolo 246900881 de 19/01/2024 NIRE 15201670324  
Nome da empresa ESSE CHEMICAL - DISTRIBUIDORA DE PRODUTOS DE LIMPEZA LTDA  
Este documento pode ser verificado em <http://regin.jucepa.pa.gov.br/autenticacaodocumentos/autenticacao.aspx>  
Chancela 140028646542004



246900881

**TERMO DE AUTENTICAÇÃO**

NOME DA EMPRESA	ESSE CHEMICAL - DISTRIBUIDORA DE PRODUTOS DE LIMPEZA LTDA
PROTOCOLO	246900881 - 19/01/2024
ATO	002 - ALTERAÇÃO
EVENTO	021 - ALTERAÇÃO DE DADOS (EXCETO NOME EMPRESARIAL)

**MATRIZ**

NIRE 15201670324  
CNPJ 42.458.725/0001-78  
CERTIFICADO O REGISTRO EM 22/01/2024  
SOB N: 20000924748

7 25  
H**EVENTOS**

051 - CONSOLIDAÇÃO DE CONTRATO/ESTATUTO ARQUIVAMENTO: 20000924748

**REPRESENTANTES QUE ASSINARAM DIGITALMENTE**

CpE 81049110234 - SUZIN KELVINA DE LIMA OLIVEIRA - Assinado em 19/01/2024 às 16:35:39

  
Marcelo A. P. Cebolão

1





### ATESTADO DE CAPACIDADE TÉCNICA

Atestamos por meio deste para os devidos fins legais de direito que a empresa abaixo qualificada é nosso fornecedor dos itens a baixos discriminados e nos atende de maneira satisfatória cumprindo com todas as suas responsabilidades não restando nada que o desabone. Tecnicamente atestamos ainda que os itens descritos atendem plenamente as exigências técnicas de forma criteriosa e satisfatória.

#### FORNECEDOR:

ESSE CHEMICAL DISTRIBUIDORA DE PRODUTOS DE LIMPEZA LTDA  
CNPJ: 42.458.725/000178  
ENDEREÇO: AV "H" QD 45 LOTE 43, BAIRRO CIDADE JARDIM, PARAUPEBAS - PA.

OBJETO: MATERIAIS DE LIMPEZA DESCARTAVEIS

Data de início: 08/2021 A 02/2022

#### RESUMO DOS PEDIDOS AGO/2021 A JAN/22

CODIGO	NOME	UND.	QUANT.	RS UNIT.	RS TOTAL
006770	Alcool Liquido 70%empr Maxx - 1l	L	36,0	R\$ 9,96	R\$ 358,56
006589	Cl 100 - Sanit - Clorex 1% - 5l	GL	1.562,0	R\$ 9,18	R\$ 14.339,16
006589	Cl 100 - Sanit - Clorex 1% - 5l	GL	1.469,0	R\$ 9,48	R\$ 13.926,12
001002	Copo Descartavel 180ml Branco C/100	PT	126,0	R\$ 5,63	R\$ 709,78
006549	Desin. Combate - Brisa Marinha - 5l	GL	662,0	R\$ 8,55	R\$ 5.660,10
006549	Desin. Combate - Brisa Marinha - 5l	GL	743,0	R\$ 8,98	R\$ 6.672,14
006550	Desin. Combate - Topflor - 5l	GL	738,0	R\$ 8,55	R\$ 6.309,90
006550	Desin. Combate - Topflor - 5l	GL	957,0	R\$ 8,98	R\$ 8.593,86
006597	Detergente Combate Neutro - 5l	UN	1.000,0	R\$ 11,00	R\$ 11.000,00
006597	Detergente Combate Neutro - 5l	UN	1.300,0	R\$ 13,90	R\$ 18.070,00
006266	Esponja Dupla Face Brihus	UN	4,0	R\$ 1,10	R\$ 4,40
020111	Fanera Amarela 30 X 50	UN	275,0	R\$ 2,00	R\$ 550,00
020111	Fanera Amarela 30 X 50	UN	200,0	R\$ 1,90	R\$ 380,00
006007	Multi Usei Combate - 5l	GL	80,0	R\$ 13,90	R\$ 1.112,00
006007	Multi Usei Combate - 5l	GL	502,0	R\$ 19,00	R\$ 9.538,00
002113	Odorizador Ultra Fresh Lavanda	FR	2,0	R\$ 12,60	R\$ 25,20
002113	Papel Hig Rolado 8 X 300 Branco	FD	1,0	R\$ 40,00	R\$ 40,00
002113	Papel Hig Rolado 8 X 300 Branco	FD	3,0	R\$ 41,00	R\$ 123,00
002113	Papel Hig Rolado 8 X 300 Branco	FD	1,0	R\$ 52,00	R\$ 52,00
002706	Papel Inter 20b Fd C 1000 Branco	UN	5,0	R\$ 10,00	R\$ 50,00
002706	Papel Inter 20b Fd C 1000 Branco	UN	5,0	R\$ 10,50	R\$ 52,50
006050	Rodo Plastico 60cm	UN	145,0	R\$ 7,20	R\$ 1.044,00
006431	Saco Aliv elado 50 X 70	UN	190,0	R\$ 3,90	R\$ 741,00
006437	Saco Flanelado Aliv elado 45 X 68	UN	20,0	R\$ 4,90	R\$ 98,00
006221	Saco Puxo Preto 200 Lts Coex	PT	2,0	R\$ 65,00	R\$ 130,00
006259	Soap Erya Dora Per Sab Maxx - 5l	GL	6,0	R\$ 25,00	R\$ 150,00
<b>VALOR TOTAL FATURADO =&gt;</b>					<b>R\$ 9.792,70</b>

726  
M

ROSILENE FENILI NICOLAU

- PA, 14 de fevereiro de 2022

Barueri - SP  
(011) 4382-9400

Rio Branco - AC  
(068) 3301-7400

Parauapebas - PA  
(094) 3346-4617



727  
M

**Tabela de Notas e Protesto de Letras e Títulos de Banquero**  
Banco de Brasília S.A. - BNB  
Atividade: Protesto, Guinches e Tabelão

4-Cópia por semelhança, firmada(s) de:  
PROF. FÉLIX MOTA  
BANQUEIRO, 15/03/2022. Em test. da Verdade.

Escritura Autorizada  
Cautelados: R\$ 7,43 - SEM VALOR - Impressão: 7401657  
\*\*VALIDO SOMENTE COM SELO DE AUTENTICIDADE\*\*  
Selo(s): 1107/00-41668  
Cod. Segurança: 438069737063629

S10107AB0316684  
132094  
FIRMA 1

Assento do Selo  
de Autorizada



Consulte autenticidade via QR Code.

PREFEITURA MUNICIPAL DE PARAUAPEBAS  
SECRETARIA MUNICIPAL DE FAZENDA - SEFAZ  
DEPARTAMENTO DE ARRECADAÇÃO

# ALVARÁ DIGITAL - 2024

## LOCALIZAÇÃO E FUNCIONAMENTO

INSCRIÇÃO MUNICIPAL <b>34511</b>	CNPJ <b>42.458.725/0001-78</b>	DATA DE ABERTURA <b>24/06/2021</b>	ÁREA (M²) <b>100,00</b>
RAZÃO SOCIAL <b>ESSE CHEMICAL - DISTRIBUIDORA DE PRODUTOS DE LIMPEZA LTDA</b>	NOME FANTASIA <b>ESSE CHEMICAL</b>		

CNAE - ATIVIDADE PRINCIPAL  
**4789-0/05 - COMÉRCIO VAREJISTA DE PRODUTOS SANEANTES DOMISSANITÁRIOS**

NATUREZA JURÍDICA  
**SOCIEDADE EMPRESÁRIA LIMITADA**

LOCALIZAÇÃO  
**RUA DO COBRE, QUADRA007LOTE004, N°S/N  
BAIRRO: NOVO HORIZONTE  
CEP: 68515-000  
PARAUAPEBAS - PA**

REGIME DE TRIBUTAÇÃO  
**SIMPLES NACIONAL**

PORTE DA EMPRESA  
**EMPRESA DE PEQUENO PORTE - EPP**

DIAS E HORARIO DE FUNCIONAMENTO

**SEGUNDA A SEXTA      SÁBADO**  
**De 08:00h às 18:00h      De 08:00h às 12:00h**

Nº DO PROTOCOLO  
**L202400003739**

VALIDADE  
**31/12/2024**

COM BASE NO ARTIGO 145, II DA CONSTITUIÇÃO FEDERAL ARTIGO 78 DA LEI Nº 5. 72/1966 (CÓDIGO TRIBUTÁRIO NACIONAL - CTN) E ARTIGO 3, INCISO II ALÍNEA "A" COMBINADO COM OS ARTIGOS 195 E SEQUINTE DA LEI COMPLEMENTAR Nº 023/2020 (CÓDIGO TRIBUTÁRIO MUNICIPAL), O PRESENTE CONTRIBUINTE FIRMA COMPROMISSO, SOB AS PENAS DA LEI, QUE CONHECE E ATENDE OS REQUISITOS LEGAIS EXIGIDOS PARA O FUNCIONAMENTO E O EXERCÍCIO DAS ATIVIDADES ECONÔMICAS CONSTANTES DO OBJETO SOCIAL, NO QUE RESPEITA USO E OCUPAÇÃO DO SOLO, AS ATIVIDADES DOMICILIARES E RESTRICÇÕES AO USO DE ESPAÇOS PÚBLICOS, ACESSIBILIDADE E DE SEGURANÇA SANITÁRIA, AMBIENTAL E DE PREVENÇÃO CONTRA INCÊNDIO E PÂNICO, ASSIM COMO, O NÃO ATENDIMENTO A ESTES REQUISITOS ACARRETA A SUSPENSÃO E CASSAÇÃO SUBSEQUENTE DO ALVARÁ DE FUNCIONAMENTO, NOS TERMOS DA LEGISLAÇÃO VIGENTE.

**IMPORTANTE:**  
ESTE ALVARÁ É VÁLIDO SOMENTE PARA LOCALIZAÇÃO DAS ATIVIDADES ACIMA MENCIONADAS, DEVENDO SER AFIXADO EM LOCAL VISÍVEL E ACESSÍVEL À FISCALIZAÇÃO E À POPULAÇÃO EM GERAL, SOB PENA DAS SANÇÕES PREVISTAS EM LEGISLAÇÃO MUNICIPAL.

**\*\* AS ATIVIDADES PODERÃO SER CONSULTADAS VIA QR CODE \*\*\***

OBSERVAÇÕES:

O FUNCIONAMENTO AOS DOMINGOS E FERIADOS SÓ SERÁ PERMITIDO MEDIANTE LICENÇA ESPECIAL

  
**CARLOS ALBERTO DA SILVA**

COORDENADOR(A) ADJUNTO DE ARRECADAÇÃO  
MUNICIPAL PORTARIA Nº 05/2020

  
**ARTUR CARVALHO FERREIRA**

COORDENADOR(A) DE ARRECADAÇÃO MUNICIPAL  
PORTARIA Nº 174/2020

728  
H



## ATESTADO DE CAPACIDADE DE TÉCNICA

Atestamos por meio deste para os devidos fins legais de direito que a empresa abaixo qualificada é nosso fornecedor dos itens à baixo discriminados e nos atende de maneira satisfatória cumprindo com todas as suas responsabilidades não restando nada que o desabone. Tecnicamente atestamos ainda que os itens descritos atendem plenamente as exigências de forma criteriosa e satisfatória.

FORNECEDOR:

ESSE CHEMICAL DISTRIBUIDORA DE PRODUTOS DE LIMPEZA LTDA

CNPJ Nº 42.458.725/0001-78

ENDEREÇO: Rua do Cobre s/n quadra 007 lote 004 Novo Horizonte, Parauapebas – PA CEP 68.515-000.

OBJETO: MATERIAS DE LIMPEZA DESCARTÁVEIS

PERÍODO CONTRATADO: 01/11/2021 a 01/11/2023.

7/29  
M

ITEM	DESCRIÇÃO	Und.	QUANT.
1	Água sanitária 1l	L	2.000,00
2	Água sanitária 5l	GL 5 LTS	1.200,00
3	Álcool em gel 70° - 1l	L	800,00
4	Álcool em gel 70° - 500 g	FR	800,00
5	Álcool em gel 70° - 5l	GL 5 LTS	600,00
6	Álcool líquido 70° - 1l	L	1.000,00
7	Álcool líquido 70° - 500ml	FR	500,00
8	Cera acrílica Ecotop incolor	GL 5 LTS	600,00
9	Cera acrílica impercryl incolor	GL 5 LTS	600,00
10	Copo descartável - Caixa com 25 pacotes	PCT	25.000,00
11	Desinfetante 1l	L	1.500,00
12	Desinfetante 2l	FR	1.500,00
13	Desinfetante 5l	GL 5 LTS	1.000,00
14	Detergente líquido 500ml	FR	2.400,00
15	Disco removedor para tratamento de piso 350mm	Und.	100,00
16	Escova para vaso sanitário	Und.	100,00
17	Esfregador de piso	Und.	100,00
18	Esponja de aço 60g	PCT	120,00
19	Esponja dupla face	Und.	3.000,00
20	Flanela 28 x 38	Und.	2.400,00
21	Flanela 30 x 50	Und.	2.400,00



22	Flanela 50 x 80	Und.	2.400,00
23	Limpa piso Azulim 1l	L	1.000,00
24	Limpa piso Azulim 5l	GL 5 LTS	600,00
25	Limpa vidro 500ml	FR	1.200,00
26	Limpador multiuso 500ml	FR	1.200,00
27	Naftalina 30g	Und.	300,00
28	Naftalina 50g	Und.	300,00
29	Odorizador de ambiente	Und.	1.200,00
30	Pá de lixo com cabo longo	Und.	600,00
31	Palha de aço Nº 0 - Fina	PCT	200,00
32	Palha de aço Nº 1 - Média	PCT	200,00
33	Palha de aço Nº 2 - Grossa	PCT	500,00
34	Pano de chão	Und.	1.200,00
35	Pano de prato	Und.	600,00
36	Papel higiênico 30m - Pacote com 4 rolos	PCT	1.200,00
37	Papel higiênico institucional 300m - Pacote com 8 rolos	FD	3.000,00
38	Papel toalha - Pacote com 1000 folhas	FD	10.000,00
39	Refil para esfregador de piso	Und.	36,00
40	Removedor para piso 5l	GL 5 LTS	200,00
41	Rodo 40 cm com cabo	Und.	600,00
42	Rodo 40 cm com cabo de alumínio	Und.	600,00
43	Rodo 60 cm com cabo	Und.	600,00
44	Rodo 60 cm com cabo de alumínio	Und.	600,00
45	Sabão em barra	PCT	300,00
46	Sabão em pó - Caixa de 1kg	KG	1.000,00
47	Sabão em pó - Caixa de 500g	PCT	1.000,00
48	Sabão líquido 5l	GL 5 LTS	600,00
49	Sabão líquido amoniacal 5l	GL 5 LTS	600,00
50	Sabonete líquido 5l	GL 5 LTS	400,00
51	Saco para lixo 100 litros amarelo - Pacote com 100 Unidades	PCT	1.000,00
52	Saco para lixo 100 litros azul - Pacote com 100 Unidades	PCT	1.000,00
53	Saco para lixo 100 litros cinza - Pacote com 100 Unidades	PCT	1.000,00

430  
M



54	Saco para lixo 100 litros marrom - Pacote com 100 Unidades	PCT	1.000,00
55	Saco para lixo 100 litros preto - Pacote com 100 Unidades	PCT	1.000,00
56	Saco para lixo 100 litros transparente - Pacote com 100 Unidades	PCT	1.000,00
57	Saco para lixo 100 litros vermelho - Pacote com 100 Unidades	PCT	1.000,00
58	Saco para lixo 200 litros amarelo - Pacote com 100 Unidades	PCT	800,00
59	Saco para lixo 200 litros azul - Pacote com 100 Unidades	PCT	800,00
60	Saco para lixo 200 litros cinza - Pacote com 100 Unidades	PCT	800,00
61	Saco para lixo 200 litros marrom - Pacote com 100 Unidades	PCT	800,00
62	Saco para lixo 200 litros preto - Pacote com 100 Unidades	PCT	800,00
63	Saco para lixo 200 litros reforçado amarelo - Pacote com 100 Unidades	PCT	800,00
64	Saco para lixo 200 litros reforçado azul - Pacote com 100 Unidades	PCT	800,00
65	Saco para lixo 200 litros reforçado cinza - Pacote com 100 Unidades	PCT	800,00
66	Saco para lixo 200 litros reforçado marrom - Pacote com 100 Unidades	PCT	800,00
67	Saco para lixo 200 litros reforçado preto - Pacote com 100 Unidades	PCT	800,00
68	Saco para lixo 200 litros reforçado transparente - Pacote com 100 Unidades	PCT	800,00
69	Saco para lixo 200 litros reforçado vermelho - Pacote com 100 Unidades	PCT	800,00
70	Saco para lixo 200 litros transparente - Pacote com 100 Unidades	PCT	800,00
71	Saco para lixo 200 litros vermelho - Pacote com 100 Unidades	PCT	800,00
72	Saco para lixo 300 litros amarelo - Pacote com 100 Unidades	PCT	300,00
73	Saco para lixo 300 litros azul - Pacote com 100 Unidades	PCT	300,00
74	Saco para lixo 300 litros cinza - Pacote com 100 Unidades	PCT	300,00
75	Saco para lixo 300 litros marrom - Pacote com 100 Unidades	PCT	300,00
76	Saco para lixo 300 litros preto - Pacote com 100 Unidades	PCT	300,00
77	Saco para lixo 300 litros reforçado amarelo - Pacote com 100 Unidades	PCT	300,00
78	Saco para lixo 300 litros reforçado azul - Pacote com 100 Unidades	PCT	300,00
79	Saco para lixo 300 litros reforçado cinza - Pacote com 100 Unidades	PCT	300,00
80	Saco para lixo 300 litros reforçado marrom - Pacote com 100 Unidades	PCT	300,00
81	Saco para lixo 300 litros reforçado preto - Pacote com 100 Unidades	PCT	300,00
82	Saco para lixo 300 litros reforçado transparente - Pacote com 100 Unidades	PCT	300,00
83	Saco para lixo 300 litros reforçado vermelho - Pacote com 100 Unidades	PCT	300,00
84	Saco para lixo 300 litros transparente - Pacote com 100 Unidades	PCT	300,00
85	Saco para lixo 300 litros vermelho - Pacote com 100 Unidades	PCT	300,00

23  
H



86	Saco para lixo 40 litros amarelo - Pacote com 100 Unidades	PCT	1.000,00
87	Saco para lixo 40 litros azul - Pacote com 100 Unidades	PCT	1.000,00
88	Saco para lixo 40 litros cinza - Pacote com 100 Unidades	PCT	1.000,00
89	Saco para lixo 40 litros marrom - Pacote com 100 Unidades	PCT	1.000,00
90	Saco para lixo 40 litros preto - Pacote com 100 Unidades	PCT	1.000,00
91	Saco para lixo 40 litros transparente - Pacote com 100 Unidades	PCT	1.000,00
92	Saco para lixo 40 litros vermelho - Pacote com 100 Unidades	PCT	1.000,00
93	Saco para lixo 60 litros amarelo - Pacote com 100 Unidades	PCT	1.000,00
94	Saco para lixo 60 litros azul - Pacote com 100 Unidades	PCT	1.000,00
95	Saco para lixo 60 litros cinza - Pacote com 100 Unidades	PCT	1.000,00
96	Saco para lixo 60 litros marrom - Pacote com 100 Unidades	PCT	1.000,00
97	Saco para lixo 60 litros preto - Pacote com 100 Unidades	PCT	1.000,00
98	Saco para lixo 60 litros transparente - Pacote com 100 Unidades	PCT	1.000,00
99	Saco para lixo 60 litros vermelho - Pacote com 100 Unidades	PCT	1.000,00
100	Seladur - Selador acrílico para pisos5l	GL 5 LTS	400,00
101	Trapo de malha costurado 5kg	PCT	500,00
102	Vassoura de cerda macia 30 cm com cabo	Und.	600,00
103	Vassoura piaçava tipo gari 40 cm com cabo	Und.	600,00
104	Vassoura piaçava tipo gari 60 cm com cabo	Und.	600,00

732  
M

Parauapebas, PA, 30/06/2023.

PLANGECON  
SERVICOS  
INDUSTRIAIS  
LTDA:056422730  
00153

Assinado de forma  
digital por PLANGECON  
SERVICOS INDUSTRIAIS  
LTDA:05642273000153  
Dados: 2023.07.04  
12:29:04 -03'00'

**PLANGECON SERVICOS INDUSTRIAIS LTDA**  
**CNPJ nº 05.642.273/0001-53**  
**Aristides José Fernandes Filho**  
**Diretor de Operações**  
**C.P.F. nº 021.779.812-80**

ESSE CHEMICAL - DISTRIBUIDORA DE PRODUTOS DE LIMPEZA LTDA  
CNPJ 42.458.725/0001-78 – NIRE: 15201670324

NOTAS EXPLICATIVAS DO BALANÇO PATRIMONIAL: 24/06/2021.

I – APRESENTAÇÃO E ELABORAÇÃO DO ATIVO E DEMONSTRAÇÃO CONTABIL

- A empresa encontra-se em fase de implantação das atividades operacionais, conseqüentemente, não apresenta Ativo e Demonstrativo do Resultado do Exercício(DRE). Tendo em vista que não houve movimentações no período.
- a) Declaramos que as informações aqui são verdadeiras e nos responsabilizamos por elas.  
b) A Empresa não possui Conselho Fiscal instalado e não possui Auditoria independente.  
c) Livro Diário Nº 1(um) Registrado na JUCEPA sob o número 219928029, Em 08/07/2021.  
d) Extraídas das Folhas: 4(quatro) a 5(cinco) de um total de 6 folhas.

ESSE CHEMICAL – DISTRIBUIDORA DE PRODUTOS DE LIMPEZA LTDA  
NIRE 15201670324 – 24/06/2021 - CNPJ: 42.458.725/0001-78

PARAUAPEBAS, 22 DE JULHO DE 2021

Suzin Kelvina de Lima Oliveira  
Empresária  
CPF Nº 810.491.102-34  
CNH nº 03491541791 – DETRAN/PA

Jose Osvaldo Leite Filho  
Técnico em Contabilidade  
CPF Nº 143.362.568-70  
CRC/PA 010077/0-9 – RG nº 1.868.709-SSP/DF

23/07/2021

Certifico o Registro em 22/07/2021  
Arquivamento 20000723466 de 22/07/2021 Protocolo 216127807 de 13/07/2021 NIRE 15201670324  
Nome da empresa ESSE CHEMICAL - DISTRIBUIDORA DE PRODUTOS DE LIMPEZA LTDA  
Este documento pode ser verificado em <http://regin.jucepa.pa.gov.br/autenticacaodocumentos/autenticacao.aspx>  
Chancela 170403053850609



http://assinador.jucepa.pa.gov.br/assinador/autenticacaodoc/autenticacao?chave=183471-157jul3ymlgscqclavve2=7723jvlllDmDhx\_EDMXow  
ASSINADO DIGITALMENTE POR: 14336256870-JOSE OSVALDO LEITE FILHO|81049110234-SUZIN KELVINA DE LIMA OLIVEIRA

733  
4



Descrição	Classificação	Exercício
<b>A T I V O (7)</b>		
<b>CIRCULANTE (14)</b>		
<b>DISPONIVEL (27)</b>		
NUMERARIOS EM CAIXA (22)	1-1-01-01	0.00D
BANCOS COM MOVIMENTO (36)	1-1-01-02	0.00D
<b>=DISPONIVEL</b>		<b>**0.00D</b>
<b>=Total - CIRCULANTE</b>		<b>**0.00D</b>
<b>NÃO CIRCULANTE (588)</b>		
<b>INVESTIMENTOS (595)</b>		
<b>IMOBILIZADO (665)</b>		
MOVEIS & MOVEIS (666)	1-2-02-01	0.00D
DEPRECIACAO / AMORTIZACAO (749)	1-2-02-03	0.00C
<b>=IMOBILIZADO</b>		<b>****0.00D</b>
<b>=Total - NÃO CIRCULANTE</b>		<b>****0.00D</b>
<b>=Total - A T I V O</b>		<b>**0.00D</b>
***** ( XXXXX )*****		

734  
H

- a) Declaramos que as informações aqui são verdadeiras e nos responsabilizamos por elas.
- b) A Empresa não possui Conselho Fiscal instalado e não possui Auditoria independente.
- c) Livro Diário Nº 1(um) Registrado na JUCEPA sob o número 219928029, Em 08/07/2021.
- d) Extraídas das Folhas: 4(quatro) a 5(cinco) de um total de 6 folhas.

ESSE CHEMICAL – DISTRIBUIDORA DE PRODUTOS DE LIMPEZA LTDA  
 NIRE 15201670324 – 24/06/2021 - CNPJ: 42.458.725/0001-78  
 PARAUAPEBAS, 09 DE JULHO DE 2021

Suzin Kelvina de Lima Oliveira  
 Empresária  
 CPF Nº 810.491.102-34  
 CNH nº 03491541791 – DETRAN/PA

Jose Osvaldo Leite Filho  
 Técnico em Contabilidade  
 CPF Nº 143.362.568-70  
 CRC/PA 010077/0-9 – RG nº 1.868.709-SSP/DF

23/07/2021

Certifico o Registro em 22/07/2021  
 Arquivamento 20000723466 de 22/07/2021 Protocolo 216127807 de 13/07/2021 NIRE 15201670324  
 Nome da empresa ESSE CHEMICAL - DISTRIBUIDORA DE PRODUTOS DE LIMPEZA LTDA  
 Este documento pode ser verificado em <http://regin.jucepa.pa.gov.br/autenticacaodocumentos/autenticacao.aspx>  
 Chancela 170403053850609

[http://assinador.pscs.com.br/assinadorweb/autenticacao?chave1=139M-L-157JUD93MIG90cchare2=1721VYD1DmUoz\\_BMx0w](http://assinador.pscs.com.br/assinadorweb/autenticacao?chave1=139M-L-157JUD93MIG90cchare2=1721VYD1DmUoz_BMx0w)  
 ASSINADO DIGITALMENTE POR: 14336256870-JOSE OSVALDO LEITE FILHO|81049110234-SUZIN KELVINA DE LIMA OLIVEIRA





Descricao	Classificacao	Exercic
P A S S I V O (966)		
PATRIMONIO LIQUIDO (1610)		
CAPITAL SOCIAL (1617)		
SUZIN KELVINA DE LIMA OLIVEIRA (1631)	2-3-01-02	200.000,00C
CAPITAL SOCIAL A INTEGRALIZAR (1638)	2-3-01-03	200.000,00D
CAPITAL SOCIAL		*****0,00
Total - PATRIMONIO LIQUIDO		*****0,00
Total - P A S S I V O		*****0,00
***** ( XXXXX ) *****		

- a) Declaramos que as informações aqui são verdadeiras e nos responsabilizamos por elas.
- b) A Empresa não possui Conselho Fiscal instalado e não possui Auditoria independente.
- c) Livro Diário Nº 1(um) Registrado na JUCEPA sob o número 219928029, Em 08/07/2021.
- d) Extraídas das Folhas: 4(quatro) a 5(cinco) de um total de 6 folhas.

735  
M

ESSE CHEMICAL – DISTRIBUIDORA DE PRODUTOS DE LIMPEZA LTDA  
NIRE 15201670324 – 24/06/2021 - CNPJ: 42.458.725/0001-78  
PARAUPEBAS, 09 DE JULHO DE 2021

Suzin Kelvina de Lima Oliveira  
Empresária  
CPF Nº 810.491.102-34  
CNH nº 03491541791 – DETRAN/PA

Jose Osvaldo Leite Filho  
Técnico em Contabilidade  
CPF Nº 143.362.568-70  
CRC/PA 010077/0-9 – RG nº 1.868.709-SSP/DF

http://assinador.pcs.com.br/assinadorweb/autenticacao?chave1=134M1-T5-1JBG3YMISQ&chave2=R72jyVt11DmIwX\_EDMk0W  
ASSINADO DIGITALMENTE POR: 14336256870-JOSE OSVALDO LEITE FILHO | 81049110234-SUZIN KELVINA DE LIMA OLIVEIRA





IMPORTA O PRESENTE BALANÇO PATRIMONIAL SOMANDO NO ATIVO E NO PASSIVO 0,00 (0) DE ACORDO COM A DOCUMENTAÇÃO QUE NOS FOI APRESENTADA.

- a) Declaramos que as informações aqui são verdadeiras e nos responsabilizamos por elas.
- b) A Empresa não possui Conselho Fiscal instalado e não possui Auditoria independente.
- c) Livro Diário Nº 1(um) Registrado na JUCEPA sob o número 219928029. Em 08/07/2021.
- d) Extraídas das Folhas: 4(quatro) a 5(cinco) de um total de 6 folhas.

736  
77

ESSE CHEMICAL – DISTRIBUIDORA DE PRODUTOS DE LIMPEZA LTDA  
NIRE 15201670324 – 24/06/2021 - CNPJ: 42.458.725/0001-78  
PARAUPEBAS. 09 DE JULHO DE 2021

Suzin Kelvina de Lima Oliveira  
Empresária  
CPF Nº 810.491.102-34  
CNH nº 03491541791 – DETRAN/PA

Jose Osvaldo Leite Filho  
Técnico em Contabilidade  
CPF Nº 143.362.568-70  
CRC/PA 010077/0-9 – RG nº 1.868.709-SSP/DF

http://assinador.pscs.com.br/assinadorweb/autenticacao?navel=13&v=7&f=7&id=93&mg=Q&chave2=K72jYVYD1IDmDwz\_HDwXcw  
ASSINADO DIGITALMENTE POR: 14336256870-JOSE OSVALDO LEITE FILHO|81049110234-SUZIN KELVINA DE LIMA OLIVEIRA



Descrição	Classificação	Conta	Exercício Ati
<b>RECEITA</b>			
RECEITA BRUTA S/ VENDAS E SERVICOS			
RECEITA BRUTA DE VENDA	3-1-01	1876	0,00
RECEITA BRUTA DE SERVICOS	3-1-02	1904	0,00
<b>=Total - RECEITA BRUTA S/ VENDAS E SERVICOS</b>			<b>*****0,00</b>
DEDUCAO DE RECEITA BRUTA VENDAS/SERVICOS			
DEDUCAO DE RECEITA BRUTA DE VENDAS	3-2-01	1925	0,00
DEDUCAO DE RECEITA BRUTA S/ SERVICOS	3-2-02	1974	0,00
<b>=Total - DEDUCAO DE RECEITA BRUTA VENDAS/SERVICOS</b>			<b>*****0,00</b>
RECEITAS NAO OPERACIONAIS			
RENDAS EVENTUAIS	3-4-01	2135	0,00
OUTRAS RECEITAS	3-4-02	2157	0,00
<b>=Total - RECEITAS NAO OPERACIONAIS</b>			<b>*****0,00</b>
<b>=Total - RECEITA</b>			<b>*****0,00</b>
<b>DESPESAS</b>			
CUSTOS OPERACIONAIS DIRETOS			
CUSTOS DOS PRODUTOS VENDIDOS	4-1-01	2177	0,00
OUTROS MATERIAIS DIRETOS	4-1-02	2198	0,00
MAO DE OBRA DIRETA	4-1-03	2226	0,00
REPARO/MANUTENÇÃO DE VEICULOS	4-1-04	2331	0,00
<b>=Total - CUSTOS OPERACIONAIS DIRETOS</b>			<b>*****0,00</b>

737  
M

- a) Declaramos que as informações aqui são verdadeiras e nos responsabilizamos por elas.
- b) A Empresa não possui Conselho Fiscal instalado e não possui Auditoria independente.
- c) Livro Diário Nº 1(um) Registrado na JUCEPA sob o número 219928029, Em 08/07/2021.
- d) Extraídas das Folhas: 4(quatro) a 5(cinco) de um total de 6 folhas.

ESSE CHEMICAL – DISTRIBUIDORA DE PRODUTOS DE LIMPEZA LTDA  
 NIRE 15201670324 – 24/06/2021 - CNPJ: 42.458.725/0001-78  
 PARAUAPEBAS, 09 DE JULHO DE 2021

Suzin Kelvina de Lima Oliveira  
 Empresária  
 CPF Nº 810.491.102-34  
 CNH nº 03491541791 – DETRAN/PA

Jose Osvaldo Leite Filho  
 Técnico em Contabilidade  
 CPF Nº 143.362.568-70  
 CRC/PA 010077/0-9 – RG nº 1.868.709-SSP/DF

23/07/2021



Certifico o Registro em 22/07/2021  
 Arquivamento 20000723466 de 22/07/2021 Protocolo 216127807 de 13/07/2021 NIRE 15201670324  
 Nome da empresa ESSE CHEMICAL - DISTRIBUIDORA DE PRODUTOS DE LIMPEZA LTDA  
 Este documento pode ser verificado em <http://regin.jucepa.pa.gov.br/autenticacaodocumentos/autenticacao.aspx>  
 Chancela 170403053850609

http://assinador.pscs.com.br/assinadorweb/autenticacao?chave1=13qW1-1571jUD937MqsQcChave2=K721YVVD11DmDwX\_EDMxow  
 ASSINADO DIGITALMENTE POR: 14336256870-JOSE OSVALDO LEITE FILHO|81049110234-SUZIN KELVINA DE LIMA OLIVEIRA



[http://assinador.fscs.com.br/assinadorweb/autenticacao?chave=1-13447-7571ubg3ymt5s0&chave2=1721VYD11DmUx\\_BDMXow](http://assinador.fscs.com.br/assinadorweb/autenticacao?chave=1-13447-7571ubg3ymt5s0&chave2=1721VYD11DmUx_BDMXow)  
 ASSINADO DIGITALMENTE POR: 14336256870-JOSE OSVALDO LEITE FILHO|81049110234-SUZIN KELVINA DE LIMA OLIVEIRA

138  
H

Descrição	Classificação	Conta	Diário	Folha	Exercício At
CUSTOS OPERACIONAIS INDIRETOS					
MATERIAIS DE CONSUMO INDIRETO	4-2-01	2373			0,00
CUSTOS COM VENDA	4-2-02	2387			0,00
CUSTOS COM ENTREGAS	4-2-03	2408			0,00
PROPAGANDA E PUBLICIDADE	4-2-04	2443			0,00
UTILIDADES E SERVIÇOS	4-2-05	2464			0,00
MÃO DE OBRA INDIRETA	4-2-07	2583			0,00
MATERIAIS DE CONSUMO	4-2-08	2702			0,00
MATERIAL MANUTENÇÃO E REPARO	4-2-09	2716			0,00
ALUGUEIS E ARRENDAMENTOS	4-2-10	2737			0,00
DEPRECIACAO / AMORTIZACAO	4-2-11	2772			0,00
IMPOSTOS E TAXAS	4-2-12	2849			0,00
<b>=Total - CUSTOS OPERACIONAIS INDIRETOS</b>					<b>0,00</b>

DESPESAS GERAIS DA ADMINISTRAÇÃO					
DESPESAS ADMINISTRATIVAS	4-3-01	2912			0,00
DESPESAS TRIBUTARIAS	4-3-02	3031			0,00
<b>=Total - DESPESAS GERAIS DA ADMINISTRAÇÃO</b>					<b>0,00</b>

**RESULTADO DO EXERCÍCIO**

RECEITAS----->	0,00C
DESPESAS + CUSTO----->	0,00D

\*\*\*\*\* ( XXXXX ) \*\*\*\*\*

- a) Declaramos que as informações aqui são verdadeiras e nos responsabilizamos por elas.
- b) A Empresa não possui Conselho Fiscal instalado e não possui Auditoria independente.
- c) Livro Diário Nº 1(um) Registrado na JUCEPA sob o número 219928029, Em 08/07/2021.
- d) Extraídas das Folhas: 4(quatro) a 5(cinco) de um total de 6 folhas.

**ESSE CHEMICAL – DISTRIBUIDORA DE PRODUTOS DE LIMPEZA LTDA**  
 NIRE 15201670324 – 24/06/2021 - CNPJ: 42.458.725/0001-78  
 PARAUAPEBAS, 09 DE JULHO DE 2021

Suzin Kelvina de Lima Oliveira  
 Empresária  
 CPF Nº 810.491.102-34  
 CNH nº 03491541791 – DETRAN/PA

Jose Osvaldo Leite Filho  
 Técnico em Contabilidade  
 CPF Nº 143.362.568-70  
 CRC/PA 010077/0-9 – RG nº 1.868.709-SSP/DF



Certifico o Registro em 22/07/2021  
 Arquivamento 20000723466 de 22/07/2021 Protocolo 216127807 de 13/07/2021 NIRE 15201670324  
 Nome da empresa ESSE CHEMICAL - DISTRIBUIDORA DE PRODUTOS DE LIMPEZA LTDA  
 Este documento pode ser verificado em <http://regin.jucepa.pa.gov.br/autenticacaodocumentos/autenticacao.aspx>  
 Chancela 170403053850609

23/07/2021



739  
M

IMPORTA A PRESENTE DEMONSTRAÇÃO DE RESULTADO COM \*\*\*\*\* DE 0,00 () DE ACORDO COM A DOCUMENTAÇÃO QUE NOS FOI APRESENTADA.

- a) Declaramos que as informações aqui são verdadeiras e nos responsabilizamos por elas.
- b) A Empresa não possui Conselho Fiscal instalado e não possui Auditoria independente.
- c) Livro Diário Nº 1(um) Registrado na JUCEPA sob o número 219928029. Em 08/07/2021.
- d) Extraídas das Folhas: 4(quatro) a 5(cinco) de um total de 6 folhas.

ESSE CHEMICAL – DISTRIBUIDORA DE PRODUTOS DE LIMPEZA LTDA  
NIRE 15201670324 – 24/06/2021 - CNPJ: 42.458.725/0001-78  
PARAUAPEBAS, 09 DE JULHO DE 2021

PARAUAPEBAS, 09 DE JULHO DE 2021

Suzin Kelvina de Lima Oliveira  
Empresária  
CPF Nº 810.491.102-34  
CNH nº 03491541791 – DETRAN/PA

Jose Osvaldo Leite Filho  
Técnico em Contabilidade  
CPF Nº 143.362.568-70  
CRC/PA 010077/0-9 – RG nº 1.868.709-SSP/DF

23/07/2021

Certifico o Registro em 22/07/2021  
Arquivamento 20000723466 de 22/07/2021 Protocolo 216127807 de 13/07/2021 NIRE 15201670324  
Nome da empresa ESSE CHEMICAL - DISTRIBUIDORA DE PRODUTOS DE LIMPEZA LTDA  
Este documento pode ser verificado em <http://regin.jucepa.pa.gov.br/autenticacaodocumentos/autenticacao.aspx>  
Chancela 170403053850609





216127807

### TERMO DE AUTENTICAÇÃO

NOME DA EMPRESA	ESSE CHEMICAL - DISTRIBUIDORA DE PRODUTOS DE LIMPEZA LTDA
PROTOCOLO	216127807 - 13/07/2021
ATO	223 - BALANÇO
EVENTO	223 - BALANÇO

MATRIZ

NIRE 15201670324  
CNPJ 42.458.725 0001-78  
CERTIFICADO O REGISTRO EM 22/07/2021  
SOB N.: 20000723466

### REPRESENTANTES QUE ASSINARAM DIGITALMENTE

CpE 81049110234 - SUZIN KELVINA DE LIMA OLIVEIRA

CpE 14336256870 - JOSE OSVALDO LEITE FILHO

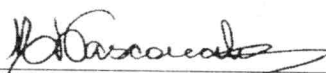
  
Maria De Fátima Cavaleante Vasconcelos  
Secretaria Geral

1

23/07/2021

Certifico o Registro em 22/07/2021

Arquivamento 20000723466 de 22/07/2021 Protocolo 216127807 de 13/07/2021 NIRE 15201670324

Nome da empresa ESSE CHEMICAL - DISTRIBUIDORA DE PRODUTOS DE LIMPEZA LTDA

Este documento pode ser verificado em <http://regin.jucepa.pa.gov.br/autenticacaodocumentos/autenticacao.aspx>

Chancela 170403053850609





Descrição	Classificação	Exercicio Atual	Exercicio
<b>A T I V O (7)</b>			
<b>CIRCULANTE(14)</b>			
<b>DISPONIVEL (27)</b>			
NUMERARIOS EM CAIXA (22)	1-1-01-01	20.050,54D	0,00
BANCOS COM MOVIMENTO (36)	1-1-01-02	3.936,46D	0,00
APLICACOES (76)	1-1-01-03	150,00D	0,00
<b>=DISPONIVEL</b>		<b>*****24.137,00D</b>	<b>*****0,00</b>
CLIENTES A RECEBER (140)	1-1-04	106.117,48D	0,00
DEVEDORES DIVERSOS (224)	1-1-08	191.000,00D	0,00
ESTOQUES (329)	1-1-12	4.109,71D	0,00
ANTECIPAÇÃO DE LUCRO/ADMINISTRAÇÃO (455)	1-1-13	11.384,65D	0,00
<b>=Total - CIRCULANTE</b>		<b>****336.748,84D</b>	<b>*****0,00</b>
<b>=Total - A T I V O</b>		<b>****336.748,84D</b>	<b>*****0,00</b>

*[Handwritten signature]*

\*\*\*\*\* ( XXXXX ) \*\*\*\*\*

http://assinador.pscs.com.br/assinador/autenticacao?chave1=4ANjYVZM00925236\_s1p2g&chave2=K72jYVYD11DmLwK\_BDMXOW  
 ASSINADO DIGITALMENTE POR: 14336256870-JOSE OSVALDO LEITE FILHO|81049110234-SUZIN KELVINA DE LIMA OLIVEIRA

10/02/2022

Certifico o Registro em 10/02/2022  
 Arquivamento 20000756642 de 10/02/2022 Protocolo 225277280 de 09/02/2022 NIRE 15201670324  
 Nome da empresa ESSE CHEMICAL - DISTRIBUIDORA DE PRODUTOS DE LIMPEZA LTDA  
 Este documento pode ser verificado em <http://regin.jucepa.pa.gov.br/autenticacaodocumentos/autenticacao.aspx>  
 Chancela 110708055648457



**ESSE CHEMICAL- DISTRIBUIDORA DE PRODUTOS DE LIMPEZA (01370)**

CNPJ: 42458725000178 NIRE: 15201670324 Data: 24/06/2021  
 Balanço Patrimonial Encerrado em 31/12/2021

Informare Consultoria e Assessoria Ltda

Emissão: 15:21 09/0

Diário: 2 F



Descrição	Classificação	Exercício Atual	Exercício
<b>P A S S I V O (966)</b>			
<b>C I R C U L A N T E (973)</b>			
<b>F O R N E C E D O R E S (1050)</b>			
FORNECEDORES DIVERSOS (P0028)	2-1-03-01	5.029,90C	0,00
<b>=FORNECEDORES</b>		<b>*****5.029,90C</b>	<b>*****0,00</b>
IMPOSTOS A PAGAR / RECOLHER (1386)	2-1-05	7.019,59C	0,00
<b>=Total - C I R C U L A N T E</b>		<b>*****12.049,49C</b>	<b>*****0,00</b>
<b>P A T R I M O N I O L I Q U I D O (1610)</b>			
<b>R E S E R V A S D E L U C R O S (1694)</b>			
RESERVAS DE LUCROS A REALIZAR (1701)	2-3-04-01	324.699,35C	0,00
<b>=RESERVAS DE LUCROS</b>		<b>****324.699,35C</b>	<b>*****0,00</b>
<b>=Total - P A T R I M O N I O L I Q U I D O</b>		<b>****324.699,35C</b>	<b>*****0,00</b>
<b>=Total - P A S S I V O</b>		<b>****336.748,84C</b>	<b>*****0,00</b>

Handwritten signatures and initials: "742" and "M".

\*\*\*\*\* (XXXXX) \*\*\*\*\*

http://assinador.pscs.com.br/assinadorweb/autenticacao?chave1=441xv7M0C9Z536\_s1p2gachave2=4721yVVD11DmDwX\_BDmKow  
 ASSINADO DIGITALMENTE POR: 14336266870-JOSE OSVALDO LEITE FILHO|81049110234-SUZIN KEVINA DE LIMA OLIVEIRA



Certifico o Registro em 10/02/2022  
 Arquivamento 20000756642 de 10/02/2022 Protocolo 225277280 de 09/02/2022 NIRE 15201670324  
 Nome da empresa ESSE CHEMICAL - DISTRIBUIDORA DE PRODUTOS DE LIMPEZA LTDA  
 Este documento pode ser verificado em <http://regin.jucepa.pa.gov.br/autenticacaodocumentos/autenticacao.aspx>  
 Chancela 110708055648457

10/02/2022



ESSE CHEMICAL- DISTRIBUIDORA DE PRODUTOS DE LIMPEZA

CNPJ 42458725000178

NIRE: 15201670324 Data: 24/06/2021

Balanco Patrimonial em 31/12/2021

Informare Consultoria e Assessoria Ltda

Emissão: 15 22 09/0

Diário: 2 F



543  
N

IMPORTA O PRESENTE BALANÇO PATRIMONIAL SOMANDO NO ATIVO E NO PASSIVO 336.748,84 (TREZENTOS E TRINTA E SEIS MIL, SETECENTOS E QUARENTA E OITO REAIS E OITENTA E QUATRO CENTAVOS) DE ACORDO COM A DOCUMENTAÇÃO QUE NOS FOI APRESENTADA.

http://assinador.pscs.com.br/assinadorweb/autenticacao?chave1=f4a1x33m0c925236\_s1p2g6chave2=N72jyVTD11DmRfx\_EDMZW ASSINADO DIGITALMENTE POR: 14336256870-JOSE OSVALDO LEITE FILHO | 81049110234-SUZIN KEVINNA DE LIMA OLIVEIRA

10/02/2022

Certifico o Registro em 10/02/2022

Arquivamento 20000756642 de 10/02/2022 Protocolo 225277280 de 09/02/2022 NIRE 15201670324

Nome da empresa ESSE CHEMICAL - DISTRIBUIDORA DE PRODUTOS DE LIMPEZA LTDA

Este documento pode ser verificado em <http://regin.jucepa.pa.gov.br/autenticacaodocumentos/autenticacao.aspx>

Chancela 110708055648457





Descrição	Classificação	Conta	Exercício Ati
<b>RECEITA</b>			
RECEITA BRUTA S/ VENDAS E SERVICOS			
RECEITA BRUTA DE VENDA	3-1-01	1876	496.149,99C
<b>=Total - RECEITA BRUTA S/ VENDAS E SERVICOS</b>			<b>***496.149,99C</b>
<b>=Total - RECEITA</b>			<b>***496.149,99C</b>
<b>DESPESAS</b>			
<b>CUSTOS OPERACIONAIS DIRETOS</b>			
CUSTOS DOS PRODUTOS VENDIDOS	4-1-01	2177	74.536,29D
REPARO/MANUTENÇÃO DE VEICULOS	4-1-04	2331	1.997,30D
<b>=Total - CUSTOS OPERACIONAIS DIRETOS</b>			<b>*****76.533,59D</b>
<b>CUSTOS OPERACIONAIS INDIRETOS</b>			
UTILIDADES E SERVICOS	4-2-05	2464	51.159,63D
MAO DE OBRA INDIRETA	4-2-07	2583	2.200,00D
MATERIAL MANUTENCAO E REPARO	4-2-09	2716	8.104,06D
IMPOSTOS E TAXAS	4-2-12	2849	30.951,90D
<b>=Total - CUSTOS OPERACIONAIS INDIRETOS</b>			<b>*****92.415,59D</b>
<b>DESPESAS GERAIS DA ADMINISTRAÇÃO</b>			
DESPESAS ADMINISTRATIVAS	4-3-01	2912	1.388,66D
<b>=Total - DESPESAS GERAIS DA ADMINISTRAÇÃO</b>			<b>*****1.388,66D</b>
<b>DESPESAS FINANCEIRAS</b>			
OUTRAS DESPESAS FINANCEIRAS	4-4-04	3157	1.112,80D
<b>=Total - DESPESAS FINANCEIRAS</b>			<b>*****1.112,80D</b>
<b>=Total - DESPESAS</b>			<b>****171.450,64D</b>

*Handwritten signature/initials*

RESULTADO DO EXERCÍCIO

RECEITAS-----> 496.149,99C  
 DESPESAS + CUSTO-----> 171.450,64D  
 LUCRO LÍQUIDO DO EXERCÍCIO: \*\*\*\*\*324.699,35

\*\*\*\*\* ( XXXXX ) \*\*\*\*\*

ASSINADO DIGITALMENTE POR: 14336256870-JOSÉ OSVALDO LEITE FILHO | 81049110234-SOZIN KELVINA DE LIMA OLIVEIRA



Certifico o Registro em 10/02/2022  
 Arquivamento 20000756642 de 10/02/2022 Protocolo 225277280 de 09/02/2022 NIRE 15201670324  
 Nome da empresa ESSE CHEMICAL - DISTRIBUIDORA DE PRODUTOS DE LIMPEZA LTDA  
 Este documento pode ser verificado em <http://regin.jucepa.pa.gov.br/autenticacaodocumentos/autenticacao.aspx>  
 Chancela 110708055648457

10/02/2022



http://assinador.pscs.com.br/assinadorweb/autenticacao?chave1=4aM1X7J3M0C9Z5236\_s1p2gkchavez2-K72jyVVD11DM7Wz\_EDMx0w  
ASSINADO DIGITALMENTE POR: 14336256870-JOSE OSVALDO LEITE FILHO | 81049110234-SUZIN KELVINA DE LIMA OLIVEIRA

3245  
M

IMPORTA A PRESENTE DEMONSTRAÇÃO DE RESULTADO COM LUCRO DE 324.699,35 (TREZENTOS E VINTE E QUATRO MIL, SEISCENTOS E NOVENTA E NOVE Reais E TRINTA E CINCO CENTAVOS) DE ACORDO COM A DOCUMENTAÇÃO QUE NOS FOI APRESENTADA.





**Grau de Endividamento**

Passivo Circulante + Passivo não Circulante (Obrigações a LP)	12.049,49	
Patrimônio Líquido	324.699,35	= 0,04

Quanto menor, melhor. O capital de terceiros equivale a 4% do capital próprio.

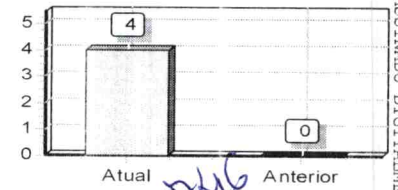

**Solvência Geral**

Ativo	336.748,84	
Passivo Circulante + Passivo não Circulante (Obrigações a LP)	12.049,49	= 27,95

Quanto maior, melhor. O investimento total equivale a 2795 % do capital de terceiros.

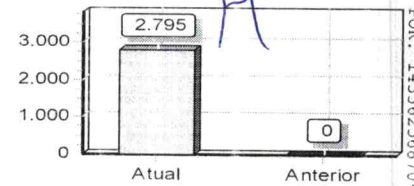

**Liquidez Geral**

Ativo Circulante + Ativo Realizável a LP	336.748,84	
Passivo Circulante + Passivo Não-Circulante (Obrigações a LP)	12.049,49	= 27,95

Quanto maior, melhor. A empresa possui R\$27,95 de ativo Circulante e ativo realizável a longo prazo para cada R\$1,00 de dívida total.

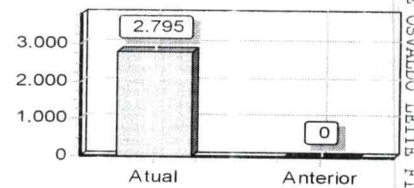

**Liquidez Corrente**

Ativo Circulante	336.748,84	
Passivo Circulante	12.049,49	= 27,95

Quanto maior, melhor. A empresa possui R\$27,95 de ativo circulante para cada R\$1,00 de dívida de curto prazo.

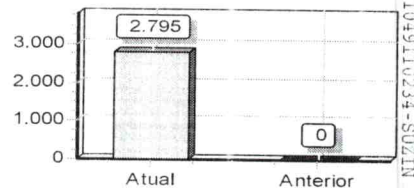

**Liquidez Seca**

Ativo Circulante - Estoques	332.639,13	
Passivo Circulante	12.049,49	= 27,61

Quanto maior, melhor. A empresa possui R\$27,61 de ativo circulante para cada R\$1,00 de dívida de curto prazo, sem comprometer os estoques.

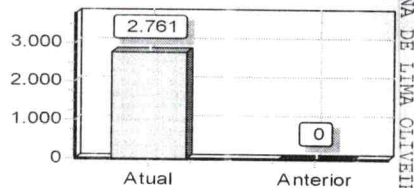

[http://assinador.pscs.com.br/assinadorweb/autenticacao?chave1=4a8jXt3M0925236\\_s1p2g&chave2=K72jyVd11DMWx\\_EDMxow](http://assinador.pscs.com.br/assinadorweb/autenticacao?chave1=4a8jXt3M0925236_s1p2g&chave2=K72jyVd11DMWx_EDMxow)  
 ASSINADO DIGITALMENTE POR: 14316256870-05050VALDO LEITE FILHO | 81049110234-SUZIN KELVINA DE LIMA OLIVEIRA

10/02/2022



Certifico o Registro em 10/02/2022  
 Arquivamento 20000756642 de 10/02/2022 Protocolo 225277280 de 09/02/2022 NIRE 15201670324  
 Nome da empresa ESSE CHEMICAL - DISTRIBUIDORA DE PRODUTOS DE LIMPEZA LTDA  
 Este documento pode ser verificado em <http://regin.jucepa.pa.gov.br/autenticacaodocumentos/autenticacao.aspx>  
 Chancela 110708055648457



**Liquidez Imediata**

Ativo Disponível	24.137,00	
Passivo Circulante	12.049,49	= 2,00

Quanto maior, melhor. A empresa possui R\$2,00 de disponibilidades para cada R\$1,00 de dívida de curto prazo.

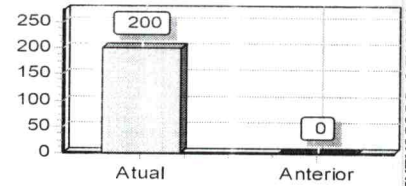

5247  
M

http://assinador.pscs.com.br/assinadorweb/autenticacao?chave1=4a411x3m0c925236\_s1p3gchavez=K72jyVTD1IDmLw\_EDMKow  
ASSINADO DIGITALMENTE POR: 14336256870-JOSE OSVALDO LEITE FILHO|81049110234-SUZIN KELVINA DE LIMA OLIVEIRA





225277280

### TERMO DE AUTENTICAÇÃO

NOME DA EMPRESA	ESSE CHEMICAL - DISTRIBUIDORA DE PRODUTOS DE LIMPEZA LTDA
PROTOCOLO	225277280 - 09/02/2022
ATO	223 - BALANÇO
EVENTO	223 - BALANÇO

#### MATRIZ

NIRE: 15201670324  
CNPJ: 42.458.725/0001-78  
CERTIFICADO O REGISTRO EM 10/02/2022  
SOB N: 20000756642

7-98  
H

#### REPRESENTANTES QUE ASSINARAM DIGITALMENTE

Cpf: 14336256870 - JOSE OSVALDO LEITE FILHO - Assinado em 09/02/2022 às 16:16:10
Cpf: 81049110234 - SUZIN KELVINA DE LIMA OLIVEIRA - Assinado em 09/02/2022 às 16:17:41

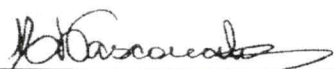
  
Maria De Fátima Cavalcante Vasconcelos  
Secretaria Geral

1

10/02/2022

Certifico o Registro em 10/02/2022

Arquivamento 20000756642 de 10/02/2022 Protocolo 225277280 de 09/02/2022 NIRE 15201670324

Nome da empresa ESSE CHEMICAL - DISTRIBUIDORA DE PRODUTOS DE LIMPEZA LTDA

Este documento pode ser verificado em <http://regin.jucepa.pa.gov.br/autenticacaodocumentos/autenticacao.aspx>

Chancela 110708055648457





REPÚBLICA FEDERATIVA DO BRASIL  
CARTEIRA DE IDENTIDADE PROFISSIONAL  
CONSELHO REGIONAL DE CONTABILIDADE  
DO ESTADO DO PARÁ

Categoria  
**TÉCNICO EM  
CONTABILIDADE**

Nº Registro  
**PA-010077/O-9**

Nome  
**JOSE OSVALDO LEITE FILHO**

Nascimento  
**23/07/1972**

Nacionalidade  
**BRASILEIRA**

Naturalidade  
**BELO  
HORIZONTE-MG**

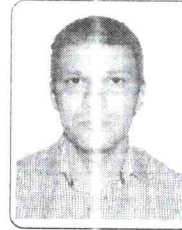

Assinatura do Profissional

Filiação

**JOSE OSVALDO LEITE  
MARIA DAS GRAÇAS LEITE**

Diplomação  
**21/12/1993**

CPF  
**143.362.568-70**

Documento de  
Identificação  
**1868709 SSP-DF**

Título

**TÉCNICO EM CONTABILIDADE**

Instituição de Ensino  
**COLÉGIO SANTA TERESINHA**

Esta carteira tem fé pública como documento de identidade, nos termos do art. 18 do Decreto-Lei n.º 9.295/46, c/c art. 1º da Lei n.º 6.206/75.



Data de Registro  
**19/11/1997**

Validado eletronicamente pelo  
Conselho Federal de  
Contabilidade  
Código de Validação: **236A1F**

VALIDA EM TODOS OS TERRITÓRIOS NACIONAIS



REPÚBLICA FEDERATIVA DO BRASIL  
CARTEIRA DE IDENTIDADE PROFISSIONAL  
CONSELHO REGIONAL DE CONTABILIDADE  
DO ESTADO DO PARÁ



Aproxime um leitor de QR Code para  
validar ou acesse o endereço:  
[https://sistemas.cfc.org.br/validacao/  
/profissional/cpf/14336256870/codi  
go/236A1F](https://sistemas.cfc.org.br/validacao/profissional/cpf/14336256870/codigo/236A1F)

729  
M



CONSELHO REGIONAL DE CONTABILIDADE  
DO PARÁ

**CONSELHO REGIONAL DE CONTABILIDADE DO ESTADO DO PARÁ  
CERTIDÃO DE HABILITAÇÃO PROFISSIONAL**

O CONSELHO REGIONAL DE CONTABILIDADE DO ESTADO DO PARÁ certifica que o(a) profissional identificado(a) no presente documento encontra-se habilitado para o exercício da profissão contábil.

**IDENTIFICAÇÃO DO REGISTRO**

NOME..... : JOSE OSVALDO LEITE FILHO  
REGISTRO..... : PA-010077/O-9  
CATEGORIA..... : TÉCNICO EM CONTABILIDADE  
CPF..... : \*\*\*.362.568-\*\*

A falsificação deste documento constitui-se em crime previsto no Código Penal Brasileiro, sujeitando o autor à respectiva ação penal.

Emissão: PARÁ, 22/03/2024 as 17:18:24.

Válido até: 20/06/2024.

Código de Controle: 795282.

Para verificar a autenticidade deste documento consulte o site do CRCPA.

1750  
M





CONSELHO REGIONAL DE CONTABILIDADE  
DO PARÁ

**CONSELHO REGIONAL DE CONTABILIDADE DO ESTADO DO PARÁ  
CERTIDÃO NEGATIVA DE DÉBITOS PROFISSIONAL**

O CONSELHO REGIONAL DE CONTABILIDADE DO ESTADO DO PARÁ certifica que o(a) profissional identificado(a) no presente documento encontra-se em dia com seus débitos perante o CRC.

**IDENTIFICAÇÃO DO REGISTRO**

NOME..... : JOSE OSVALDO LEITE FILHO  
REGISTRO..... : PA-010077/O-9  
CATEGORIA..... : TÉCNICO EM CONTABILIDADE  
CPF..... : \*\*\*.362.568-\*\*

A presente CERTIDÃO não quita nem invalida quaisquer débitos ou infrações que posteriormente, venham a ser apurados pelo CRCPA contra o referido registro.

A falsificação deste documento constitui-se em crime previsto no Código Penal Brasileiro, sujeitando o autor à respectiva ação penal.

Emissão: PARÁ, 22/03/2024 as 17:17:58.

Válido até: 20/06/2024.

Código de Controle: 786988.

Para verificar a autenticidade deste documento consulte o site do CRCPA.

M  
H



Consulte autenticidade via  
QR Code.

PREFEITURA MUNICIPAL DE PARAUAPEBAS  
SECRETARIA MUNICIPAL DE FAZENDA - SEFAZ  
PROCURADORIA GERAL DO MUNICÍPIO

## CERTIDÃO DE REGULARIDADE FISCAL

752  
M

Nº: **0001728/2024**

Aos 19 dias do mês de Março de 2024, após levantamento fiscal, efetuado nos Livros de Registros Fiscais da Empresa ESSE CHEMICAL - DISTRIBUIDORA DE PRODUTOS DE LIMPEZA LTDA, Inscrição Municipal nº 34511, estabelecida no endereço Rua Do Cobre Quadra007lote004 N° S/N Bairro: Novo Horizonte - CEP: 68515-000, no município de PARAUAPEBAS, constatamos Regularidade quanto ao cumprimento das obrigações principais e relativo ao deferimento do credenciamento no Portal da Prefeitura, assim como o recolhimento dos tributos lançados no corrente exercício, até o mês de Março de 2024, de acordo com o artigo 429, DA LEI COMPLEMENTAR MUNICIPAL N° 023, DE 30 DE DEZEMBRO DE 2020 (Código Tributário do Município) e artigo 1°, do Decreto n° 191/2019.

Emitida em: **19/03/24 16:22**

Validade: **18/04/2024**

PARAUAPEBAS (PA), aos 19 dias do mês de Março de 2024

### Observações:

- Certidão sem validade para fins de transferência de imóvel em cartório. Certidão emitida conforme modelo definido no Anexo VII, do Decreto n° 191/2019.
- Esta Certidão foi expedida pela internet, com base no Decreto n° 191/2019.
- A informação do número do CPF/CNPJ acima é de responsabilidade do solicitante da Certidão, devendo a titularidade ser conferida pelo interessado e destinatário.
- Qualquer rasura ou emenda invalidará este documento.
- A autenticidade desta Certidão poderá ser confirmada por meio do QrCode constante neste documento.

453  
M

## ATESTADO DE CAPACIDADE TÉCNICA

Atestamos, para os devidos fins, que a empresa ESSE CHEMICAL DISTRIBUIDORA DE PRODUTOS – inscrita no CNPJ sob o nº 42.458.725/0001-78 estabelecida na Av. F. QD. 46, s/n – Cidade Jardim Parauapebas/PA, CEP: 68.515-000, UF: PA, forneceu os serviços de entrega ao **FUNDO MUNICIPAL DE EDUCAÇÃO DE XINGUARA**, do(s) seguinte(s) itens(s).

Requisição	Nº da Nota	Objeto	Quantidade
14265	226	Alvejante água sanitária maxx 5 lt;	175 galões
		Álcool líquido 70%;	1.104 litros
		Detergente clor maxx 5 l;	270 galões
		Papel toalha interf. 2 DB com 100% celulose;	40 fardos
		Papel toalha absoluto 2x1	755 pacotes

Declaramos a aquisição dos itens mencionados acima, atendendo à todas as condições contidas em nossa solicitação, tendo o fornecedor cumprido fielmente com suas obrigações e com o prazo da entrega ágil, não havendo nada que desabone a referida empresa até a presente data.

*Genival Fernandes da Silva*  
Secretário Municipal de Educação  
Decreto Nº 002/2021

Xinguara PA, 05 de novembro de 2021.

*Genival Fernandes da Silva*

Dirigente Municipal de Educação e Cultura

CPF: 791.961.521-68

Rua Cecília Meireles nº 540, Centro CEP 68.555-093, Xinguara - PA  
Telefone: 3426-1029 (Gabinete) 3426-2943 (Secretaria) E-mail: [semeo@xinguara.pa.gov.br](mailto:semeo@xinguara.pa.gov.br)



ESTADO DO PARÁ  
PREFEITURA MUNICIPAL DE XINGUARA  
SECRETARIA MUNICIPAL DE EDUCAÇÃO

754  
H

## ATESTADO DE CAPACIDADE TÉCNICA

Atestamos, para os devidos fins, que a empresa **ESSE CHEMICAL DISTRIBUIDORA DE PRODUTOS**, inscrita no CNPJ sob o nº 458.725.000/78, estabelecida na Avenida H Qd 46 s/n – cidade jardim, Parauapebas / PA; CEP 68.515 - 000, forneceu os produtos de gêneros de limpeza para **FUNDO MUNICIPAL DE EDUCAÇÃO DE XINGUARA**, conforme descritos abaixo:

Requisição	Nº da Nota	Data da NF	Objeto
10534	088	06/09/2021	Sabonete combate erva doce – 5000 ml – 840 unidades
10534	088	06/09/2021	Alvej. Água sanitária maxx – 5 L – 280 galão
10534	088	06/09/2021	Papel interf. 2DB c/100% celulo – 350 pacotes

Informamos ainda que as prestações dos serviços/entrega dos materiais acima referidos foram entregues de acordo com a solicitação e dentro do prazo estabelecido, tendo a empresa cumprido fielmente com suas obrigações, nada constando que a desabone técnica e comercialmente, até a presente data.

Xinguara, 09 de setembro de 2021.

Genival Fernandes da Silva  
Secretário Municipal de Educação  
Decreto Nº. 002/2021

**FUNDO MUNICIPAL DE EDUCAÇÃO DE XINGUARA**  
CNPJ sob nº 14.552.999/0001-96  
**Genival Fernandes da Silva**  
Secretaria Municipal de Educação e Cultura.



mump

### ATESTADO DE CAPACIDADE DE FORNECIMENTO

Atestamos para os devidos fins que a empresa ESSE CHEMICAL DISTRIBUIDORA DE PRODUTOS DE LIMPEZA LTDA, inscrita no CNPJ sob o N.º 42.458.725/0001-78, estabelecida na Av. H, Qd. 46, Lote 43, Bairro Cidade Jardim, Parauapebas - Pa., CEP 68.515-000, é nosso fornecedor. Conforme descrito abaixo, no período de 09 a 11/2021.

755  
M

#### 1 MATERIAIS FORNECIDOS:

RESUMO PEDIDO 09 a 11/2021	M S M MUNIZ		
DESCRIÇÃO PRODUTOS	QUANT	VALOR	Total
PAPEL TOALHA BOBINA 20X200 100% CELULOSE	30	R\$ 58,00	R\$ 1.740,00
PAPEL TOALHA BOBINA 20X200 branco	30	R\$ 38,00	R\$ 1.140,00
DESINFETANTE 5LTS	96	R\$ 14,00	R\$ 1.344,00
AGUA SANITARIA 5LTS	20	R\$ 9,00	R\$ 180,00
LIMPA PORCELANATO 5LTS	20	R\$ 21,00	R\$ 420,00
SABONETE 5LTS	55	R\$ 17,00	R\$ 935,00
STONE 1P LIMPA PEDRA 5LTS	26	R\$ 20,00	R\$ 520,00
DETER CLOR 5LTS	40	R\$ 18,00	R\$ 720,00
DETERGENTE MAXX LAVANDA/FLORAL 5LTS	40	R\$ 24,00	R\$ 960,00
SACO PRA LIXO 100LTS	30	R\$ 23,00	R\$ 690,00
LIMPADOR AUTOMOTIVO DE BASE ACIDA PARA LIMPEZA DE CHASSI BAIXO FIC 4R 50 LITS	20	290,00	5.800,00
SHAMPOO AUTOMOTIVO BB 50 LITS	30	280,00	8.400,00
DESHOBIXANTE ALKALINO AUTOMOTIVO NBR 50 LITS	35	280,00	9.800,00
ESPUMA PARA LIMPEZA AUTOMOTIVA	50	12,00	600,00
ESCRUMOSO COM PROTEÇÃO EM ESPUMA PARA LIMPEZA AUTOMOTIVA COM CABO 1,60 REVISTIDO	12	45,00	540,00
ALCOOL GEL 5LTS	15	R\$ 48,00	R\$ 720,00
DETERGENTE NEUTRO 5LTS	18	R\$ 25,00	R\$ 450,00
DECAP 5LTS	1	R\$ 13,50	R\$ 13,50
REFIL MOP UMIDO	4	R\$ 23,00	R\$ 92,00
PAPEL HIGIENICO BRANCO 300MT	100	R\$ 30,00	R\$ 3.000,00
PAPEL HIGIENICO BRANCO 300MT	150	R\$ 26,80	R\$ 4.020,00
HIPOCLOR 12% 5LTS	17	R\$ 27,00	R\$ 459,00
LUVA APLICADOR DE CERA FINISH 40CM	2	R\$ 68,00	R\$ 136,00

Declaramos ainda que os compromissos assumidos foram executados satisfatoriamente, não constando em nossos registros, até a presente data, fatos que desabonem sua conduta e responsabilidade com as obrigações assumidas.

Parauapebas - PA, 03 de dezembro de 2021.

1 S M MUNIZ COMERCIO EIRELI  
CNPJ: 34.638.680/0001-95

#### RECONHECIMENTO DE FIRMA

Reconheço por semelhança a(s) firma(s) de: \*\*\*\*\*  
MARCIO ADRYANI MARQUES MUNIZ\*\*\*\*\*  
Doa fé Parauapebas-PA, 09/12/2021.



TRIBUNAL DE JUSTICA DO ESTADO DO PARA  
SELO DIGITAL RECONHECIMENTO DE FIRMA  
No: 1943626 SERIE: A SELADO EM: 09/12/2021  
COD. SEGURANCA: 62634910000044469581311111

QTD.	EMOL.	FRJ.	FRC.
1	5,80	0,87	0,15

Em ato da verdade.  
LUCAS PEREIRA CAMPELO - ESCRIVENTE AUTORIZADO  
Cód. 115 EMOL R\$5,80 SELO R\$0,49 TOTAL R\$6,29  
Válido somente com o Selo de Segurança.

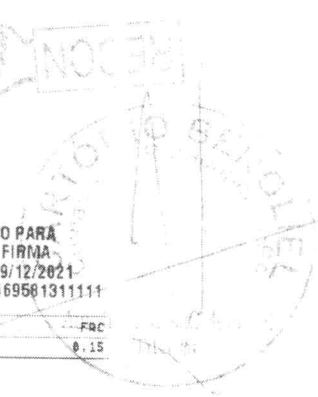



https://assinador.pscs.com.br/assinador/autenticacao?chave=cf04227f01a0xldhysxjfc0chave2-K7JjvYt11EmBw\_PBNXOW  
 ASSINADO DIGITALMENTE POR: 1436256870-JOSÉ OSVALDO LEITE FILHO | 81049110234-SUZIN KELVINA DE LIMA OLIVEIRA

756  
M

Descrição	Classificação	Exercicio Anterior	Exerci
<b>A T I V O (7)</b>			
<b>CIRCULANTE (14)</b>			
<b>DISPONIVEL (27)</b>			
NUMERARIOS EM CAIXA (22)	1-1-01-01	20.050,54D	68.492,82D
BANCOS CONTA MOVIMENTO (36)	1-1-01-02	3.936,46D	127.114,55D
APLICACOES (76)	1-1-01-03	150,00D	3.033,60D
<b>=DISPONIVEL</b>		<b>****24.137,00D</b>	<b>****198.640,97D</b>
CLIENTES A RECEBER (140)	1-1-04	106.117,48D	200.644,14D
DEVEDORES DIVERSOS (224)	1-1-08	191.000,00D	244.695,13D
ESTOQUES (329)	1-1-12	4.109,71D	521.419,22D
ANTECIPAÇÃO DE LUCRO/ADMINISTRAÇÃO (455)	1-1-13	11.384,65D	0,00
<b>=Total - CIRCULANTE</b>		<b>****336.748,84D</b>	<b>**1.165.399,46D</b>
<b>NÃO CIRCULANTE (588)</b>			
<b>IMOBILIZADO (665)</b>			
IMOVEIS & MOVEIS (666)	1-2-02-01	0,00D	100.340,00D
<b>=IMOBILIZADO</b>		<b>*****0,00</b>	<b>****100.340,00D</b>
<b>=Total - NÃO CIRCULANTE</b>		<b>*****0,00</b>	<b>****100.340,00D</b>
<b>=Total - A T I V O</b>		<b>****336.748,84D</b>	<b>**1.265.739,46D</b>

\*\*\*\*\* ( XXXXX ) \*\*\*\*\*

20/04/2023

Certifico o Registro em 20/04/2023  
 Arquivamento 20000879258 de 20/04/2023 Protocolo 233395792 de 19/04/2023 NIRE 15201670324  
 Nome da empresa ESSE CHEMICAL - DISTRIBUIDORA DE PRODUTOS DE LIMPEZA LTDA  
 Este documento pode ser verificado em <http://regin.jucepa.pa.gov.br/autenticacaodocumentos/autenticacao.aspx>  
 Chancela 176471870078252



**ESSE CHEMICAL- DISTRIBUIDORA DE PRODUTOS DE LIMPEZ(01370)**

CNPJ 42458725000178 NIRE: 15201670324 Data: 24/06/2021  
 Balanco Patrimonial Encerrado em 31/12/2022

Informare Consultoria e Assessoria Ltda

Emissão: 08.28 14/0

Diario: 3 1



Descrição	Classificação	Exercicio Anterior	Exercit
<b>P A S S I V O (966)</b>			
<b>C I R C U L A N T E (973)</b>			
<b>F O R N E C E D O R E S (1050)</b>			
FORNECEDORES DIVERSOS (P0028)	2-1-03-01	5.029,90C	1.554,01C
<b>=FORNECEDORES</b>		<b>*****5.029,90C</b>	<b>*****1.554,01C</b>
IMPOSTOS A PAGAR / RECOLHER (1386)	2-1-05	7.019,59C	25.664,10C
SALARIOS E CONTRIBUICOES PREVIDENCIARIAS (1491)	2-1-06	0,00	10.478,09C
IMPOSTOS RETIDOS NA FONTE (1589)	2-1-10	0,00	255,65C
<b>=T o t a l - C I R C U L A N T E</b>		<b>*****12.049,49C</b>	<b>*****37.951,85C</b>
<b>N Ã O C I R C U L A N T E (1765)</b>			
EMPRESTIMOS E FINANCIAMENTOS (1036)	2-2-01	0,00	148.000,00C
<b>=T o t a l - N Ã O C I R C U L A N T E</b>		<b>*****0,00</b>	<b>*****148.000,00C</b>
<b>P A T R I M O N I O L I Q U I D O (1610)</b>			
CAPITAL SOCIAL (1617)	2-3-01	0,00	135.000,00C
<b>R E S E R V A S D E L U C R O S (1694)</b>			
RESERVAS DE LUCROS A REALIZAR (1701)	2-3-04-01	324.699,35C	944.787,61C
<b>=RESERVAS DE LUCROS</b>		<b>****324.699,35C</b>	<b>****944.787,61C</b>
<b>=T o t a l - P A T R I M O N I O L I Q U I D O</b>		<b>****324.699,35C</b>	<b>**1.079.787,61C</b>
<b>=T o t a l - P A S S I V O</b>		<b>****336.748,84C</b>	<b>**1.265.739,46C</b>

757  
M

\*\*\*\*\* (XXXXX) \*\*\*\*\*

http://assinador.pscs.com.br/assinadorweb/autenticacao?chave1=cf042f7030ac2d1b1f81730cchave2=K72jyYD1IDmDwX\_SINXW  
 ASSINADO DIGITALMENTE POR: 14336256870-POSE OSVALDO LEITE FILHO|81049110234-SUZIN KELVINA DE LIMA OLIVEIRA

20/04/2023



Certifico o Registro em 20/04/2023  
 Arquivamento 20000879258 de 20/04/2023 Protocolo 233395792 de 19/04/2023 NIRE 15201670324  
 Nome da empresa ESSE CHEMICAL - DISTRIBUIDORA DE PRODUTOS DE LIMPEZA LTDA  
 Este documento pode ser verificado em <http://regin.jucepa.pa.gov.br/autenticacaodocumentos/autenticacao.aspx>  
 Chancela 176471870078252



**Liquidez Corrente**

Ativo Circulante	1.165.399,46	
Passivo Circulante	37.951,85	= 30,71

Quanto maior, melhor. A empresa possui R\$30,71 de ativo circulante para cada R\$1,00 de dívida de curto prazo.

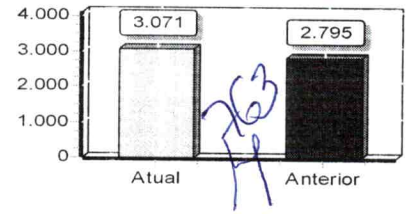

**Liquidez Seca**

Ativo Circulante - Estoques	643.980,24	
Passivo Circulante	37.951,85	= 16,97

Quanto maior, melhor. A empresa possui R\$16,97 de ativo circulante para cada R\$1,00 de dívida de curto prazo, sem comprometer os estoques.

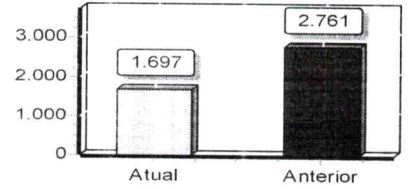

**Liquidez Imediata**

Ativo Disponível	198.640,97	
Passivo Circulante	37.951,85	= 5,23

Quanto maior, melhor. A empresa possui R\$5,23 de disponibilidades para cada R\$1,00 de dívida de curto prazo.

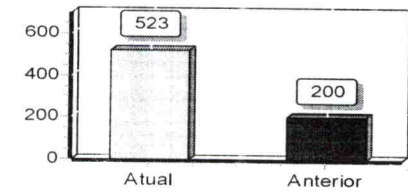

[http://assinador.jucepa.pa.gov.br/assinadorweb/autenticacao?chave1=01477F06a9xLHNTSfUJ6chare2=772jyYDIIDmUw\\_BDAX0w](http://assinador.jucepa.pa.gov.br/assinadorweb/autenticacao?chave1=01477F06a9xLHNTSfUJ6chare2=772jyYDIIDmUw_BDAX0w)  
 ASSINADO DIGITALMENTE POR: 14336266870-JOSE OSVALDO LEITE FILHO|8104911023+-S0ZIN KELVINA DE LIMA OLIVEIRA



20/04/2023



Voltar

Imprimir

767  
M**Certificado de Regularidade  
do FGTS - CRF**

**Inscrição:** 42.458.725/0001-78  
**Razão Social:** ESSE CHEMICAL DISTRIBUIDORA DE PRODUTOS DE LIMPEZA LTDA  
**Endereço:** RUA DO COBRE SN QD 07 LT 04 / NOVO HORIZONTE / PARAUPEBAS / PA / 68515-000

A Caixa Econômica Federal, no uso da atribuição que lhe confere o Art. 7, da Lei 8.036, de 11 de maio de 1990, certifica que, nesta data, a empresa acima identificada encontra-se em situação regular perante o Fundo de Garantia do Tempo de Serviço - FGTS.

O presente Certificado não servirá de prova contra cobrança de quaisquer débitos referentes a contribuições e/ou encargos devidos, decorrentes das obrigações com o FGTS.

**Validade:** 02/04/2024 a 01/05/2024

**Certificação Número:** 2024040208590359739268

Informação obtida em 10/04/2024 16:22:37

A utilização deste Certificado para os fins previstos em Lei esta condicionada a verificação de autenticidade no site da Caixa:  
**[www.caixa.gov.br](http://www.caixa.gov.br)**

ESSE CHEMICAL- DISTRIBUIDORA DE PRODUTOS DE LIMPEZ(01370)

CNPJ 42458725000178 NIRE: 15201670324 Data: 24/06/2021  
 Balanço Patrimonial Encerrado em 31/12/2022

Informe Consultoria e Assessoria Ltda

Emissão: 08:28 14/0

Diário: 3



Descrição	Classificação	Exercício Anterior	Exercício
<b>P A S S I V O (966)</b>			
<b>C I R C U L A N T E (973)</b>			
<b>F O R N E C E D O R E S (1050)</b>			
FORNECEDORES DIVERSOS (P0028)	2-1-03-01	5.029,90C	1.554,01C
<b>=FORNECEDORES</b>		*****5.029,90C	*****1.554,01C
IMPOSTOS A PAGAR / RECOLHER (1386)	2-1-05	7.019,59C	25.664,10C
SALARIOS E CONTRIBUICOES PREVIDENCIARIAS (1491)	2-1-06	0,00	10.478,09C
IMPOSTOS RETIDOS NA FONTE (1589)	2-1-10	0,00	255,65C
<b>=Total - CIRCULANTE</b>		*****12.049,49C	*****37.951,85C
<b>N Ã O C I R C U L A N T E (1765)</b>			
EMPRESTIMOS E FINANCIAMENTOS (1036)	2-2-01	0,00	148.000,00C
<b>=Total - N Ã O CIRCULANTE</b>		*****0,00	*****148.000,00C
<b>PATRIMONIO LIQUIDO (1610)</b>			
CAPITAL SOCIAL (1617)	2-3-01	0,00	135.000,00C
<b>RESERVAS DE LUCROS (1694)</b>			
RESERVAS DE LUCROS A REALIZAR (1701)	2-3-04-01	324.699,35C	944.787,61C
<b>=RESERVAS DE LUCROS</b>		****324.699,35C	****944.787,61C
<b>=Total - PATRIMONIO LIQUIDO</b>		****324.699,35C	**1.079.787,61C
<b>=Total - P A S S I V O</b>		****336.748,84C	**1.265.739,46C

757  
M

\*\*\*\*\* (XXXXX) \*\*\*\*\*

http://assinador.pscs.com.br/assinadorweb/autenticacao?chave1=cf0422f701a2c2d1e5f730cchave2=k72jvvd11pDwK\_SfMx0w  
 ASSINADO DIGITALMENTE POR: 14336256870-JOSE OSVALDO LETTE FILHO|81049110234-SUZIN KELVINA DE LIMA OLIVEIRA



Certifico o Registro em 20/04/2023  
 Arquivamento 20000879258 de 20/04/2023 Protocolo 233395792 de 19/04/2023 NIRE 15201670324  
 Nome da empresa ESSE CHEMICAL - DISTRIBUIDORA DE PRODUTOS DE LIMPEZA LTDA  
 Este documento pode ser verificado em <http://regin.jucepa.pa.gov.br/autenticacaodocumentos/autenticacao.aspx>  
 Chancela 176471870078252

20/04/2023

**ESSE CHEMICAL- DISTRIBUIDORA DE PRODUTOS DE LIMF**

Informare Consultoria e Assessoria Ltda

CNPJ: 42458725000178

NIRE: 15201670324 Data: 24/06/2021

Emissão: 8:29 14/0

Balanco Patrimonial em 31/12/2022

Diário: 3 F



758  
257  
4

IMPORTA O PRESENTE BALANÇO PATRIMONIAL SOMANDO NO ATIVO E NO PASSIVO 1.265.739,46 (UM MILHÃO, DUZENTOS E SESSENTA E CINCO MIL, SETECENTOS E TRINTA E NOVE REAIS E QUARENTA E SEIS CENTAVOS) DE ACORDO COM A DOCUMENTAÇÃO QUE NOS FOI APRESENTADA.

http://assinador.pses.com.br/assinador/web/autenticacao?chave1=cf044zpf0laccxlpfmsrjjsjgacchave2=N73jyVVD1ldmJux\_BDMZow  
ASSINADO DIGITALMENTE POR: 14336256870-JOSE OSVALDO LEITE FILHO|81049110234-SUZIN KELVINA DE LIMA OLIVEIRA

20/04/2023

Certifico o Registro em 20/04/2023

Arquivamento 20000879258 de 20/04/2023 Protocolo 233395792 de 19/04/2023 NIRE 15201670324

Nome da empresa ESSE CHEMICAL - DISTRIBUIDORA DE PRODUTOS DE LIMPEZA LTDA

Este documento pode ser verificado em <http://regin.jucepa.pa.gov.br/autenticacaodocumentos/autenticacao.aspx>

Chancela 176471870078252





Descrição	Classificação	Conta	Exercício At
<b>R E C E I T A</b>			
RECEITA BRUTA S/ VENDAS E SERVICOS			
RECEITA BRUTA DE VENDA	3-1-01	1876	2.351.482,18C
<b>=T o t a l - RECEITA BRUTA S/ VENDAS E SERVICOS</b>			<b>**2.351.482,18C</b>
DEDUCAO DE RECEITA BRUTA VENDAS/SERVICOS			
DEDUCAO DE RECEITA BRUTA DE VENDAS	3-2-01	1925	24.722,02D
<b>=T o t a l - DEDUCAO DE RECEITA BRUTA VENDAS/SERVICOS</b>			<b>*****24.722,02D</b>
RECEITAS OPERACIONAIS			
RECEITAS FINANCEIRAS	3-3-01	1995	173,36C
<b>=T o t a l - RECEITAS OPERACIONAIS</b>			<b>*****173,36C</b>
<b>=T o t a l - R E C E I T A</b>			<b>**2.326.933,52C</b>
<b>D E S P E S A S</b>			
CUSTOS OPERACIONAIS DIRETOS			
CUSTOS DOS PRODUTOS VENDIDOS	4-1-01	2177	1.202.968,25D
MAO DE OBRA DIRETA	4-1-03	2226	59.489,55D
<b>=T o t a l - CUSTOS OPERACIONAIS DIRETOS</b>			<b>**1.262.457,80D</b>
CUSTOS OPERACIONAIS INDIRETOS			
CUSTOS COM VENDA	4-2-02	2387	6.569,11D
REPARO/MANUTENÇÃO DE VEICULOS	4-2-03	2331	22.569,65D
UTILIDADES E SERVICOS	4-2-05	2464	10.155,75D
MAO DE OBRA INDIRETA	4-2-07	2583	8.484,00D
MATERIAL MANUTENCAO E REPARO	4-2-09	2716	67.763,05D
ALUGUEIS E ARRENDAMENTOS	4-2-10	2737	610,00D
IMPOSTOS E TAXAS	4-2-12	2849	207.948,27D
<b>=T o t a l - CUSTOS OPERACIONAIS INDIRETOS</b>			<b>****324.099,83D</b>

759  
H

http://assinador.pscs.com.br/assinadorweb/autenticacao?chave1=c10422f01a2c21b1d53110c6bave2-k72jyV111DmDwX\_BMwKow  
 ASSINADO DIGITALMENTE POR: 14336256870-JOSE OSVALDO LEITE FILHO|81049110334-SUZIN KELVINA DE LIMA OLIVEIRA

20/04/2023



Certifico o Registro em 20/04/2023  
 Arquivamento 20000879258 de 20/04/2023 Protocolo 233395792 de 19/04/2023 NIRE 15201670324  
 Nome da empresa ESSE CHEMICAL - DISTRIBUIDORA DE PRODUTOS DE LIMPEZA LTDA  
 Este documento pode ser verificado em <http://regin.jucepa.pa.gov.br/autenticacaodocumentos/autenticacao.aspx>  
 Chancela 176471870078252



Descrição	Classificação	Conta	Exercício At
DESPESAS GERAIS DA ADMINISTRAÇÃO			
DESPESAS ADMINISTRATIVAS	4-3-01	2912	36.777,06D
<b>=Total - DESPESAS GERAIS DA ADMINISTRAÇÃO</b>			<b>*****36.777,06D</b>
DESPESAS FINANCEIRAS			
OUTRAS DESPESAS FINANCEIRAS	4-4-04	3157	4.418,73D
<b>=Total - DESPESAS FINANCEIRAS</b>			<b>*****4.418,73D</b>
<b>=Total - DESPESAS</b>			<b>*****1.627.753,42D</b>

760  
H

RESULTADO DO EXERCÍCIO

RECEITAS----->	2.326.933,52C
DESPESAS + CUSTO----->	1.627.753,42D
LUCRO LÍQUIDO DO EXERCÍCIO: *****	699.180,10

\*\*\*\*\* ( XXXXX ) \*\*\*\*\*

http://assinador.pscs.com.br/assinadorweb/autenticacao?chave1=cf042zF0L6cxLhYDSrU1Q&chave2=777jYVVD1DMbW\_EDMxKw  
ASSINADO DIGITALMENTE POR: 14336256870-JOSE OSVALDO LEITE FILHO|81049110234-SUZIN KELVINA DE LIMA OLIVEIRA





761  
M

IMPORTA A PRESENTE DEMONSTRAÇÃO DE RESULTADO COM LUCRO DE 699.180,10 (SEISCENTOS E NOVENTA E NOVE MIL, CENTO E OITENTA Reais E DEZ CENTAVOS) DE ACORDO COM A DOCUMENTAÇÃO QUE NOS FOI APRESENTADA.

http://assinador.pscs.com.br/assinadorweb/autenticacao?chave1=ef0422f7c0a6c2a1h1d5c1j0&chave2=K72jvYVD11Dm0w\_Bm0z0w ASSINADO DIGITALMENTE POR: 14336256870-POSE OSVALDO LEITE FILHO|81049110234-SUZIN KELVINA DE LIMA OLIVEIRA



Certifico o Registro em 20/04/2023

20/04/2023

Arquivamento 20000879258 de 20/04/2023 Protocolo 233395792 de 19/04/2023 NIRE 15201670324

Nome da empresa ESSE CHEMICAL - DISTRIBUIDORA DE PRODUTOS DE LIMPEZA LTDA

Este documento pode ser verificado em <http://regin.jucepa.pa.gov.br/autenticacaodocumentos/autenticacao.aspx>

Chancela 176471870078252



**Grau de Endividamento**

Passivo Circulante + Passivo não Circulante (Obrigações a LP)	185.951,85	
Patrimônio Líquido	1.079.787,61	= 0,17

Quanto menor, melhor. O capital de terceiros equivale a 17% do capital próprio.

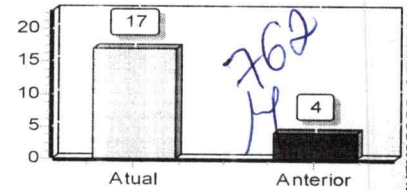

**Solvência Geral**

Ativo	1.265.739,46	
Passivo Circulante + Passivo não Circulante (Obrigações a LP)	185.951,85	= 6,81

Quanto maior, melhor. O investimento total equivale a 681 % do capital de terceiros.

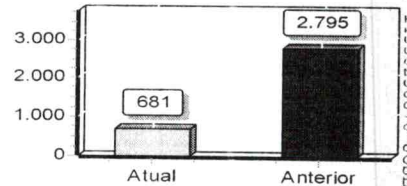

**Liquidez Geral**

Ativo Circulante + Ativo Realizável a LP	1.165.399,46	
Passivo Circulante + Passivo Não-Circulante (Obrigações a LP)	185.951,85	= 6,27

Quanto maior, melhor. A empresa possui R\$6,27 de ativo Circulante e ativo realizável a longo prazo para cada R\$1,00 de dívida total.

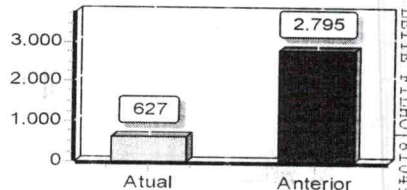

ASSINADO DIGITALMENTE POR: 14336256870-1058 OSVALDO LEITE FILHO | 81049110234-SUZIN KEIVINA DE LIMA OLIVEIRA



### Liquidez Corrente

Ativo Circulante	1.165.399,46	
Passivo Circulante	37.951,85	= 30,71

Quanto maior, melhor. A empresa possui R\$30,71 de ativo circulante para cada R\$1,00 de dívida de curto prazo.

### Liquidez Seca

Ativo Circulante - Estoques	643.980,24	
Passivo Circulante	37.951,85	= 16,97

Quanto maior, melhor. A empresa possui R\$16,97 de ativo circulante para cada R\$1,00 de dívida de curto prazo, sem comprometer os estoques.

### Liquidez Imediata

Ativo Disponível	198.640,97	
Passivo Circulante	37.951,85	= 5,23

Quanto maior, melhor. A empresa possui R\$5,23 de disponibilidades para cada R\$1,00 de dívida de curto prazo.

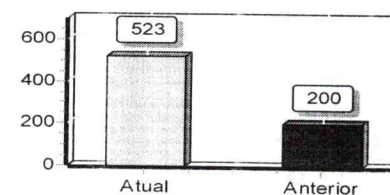
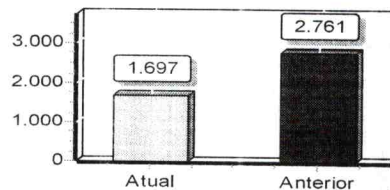
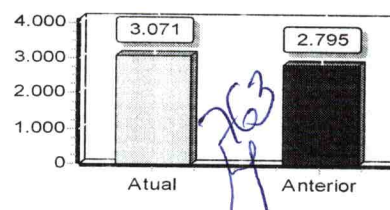

http://assinador.pscs.com.br/assinadorweb/autenticacao?chave1=c1044zFfCl6cXININIS3UQ&chave2=K72JYVYD1IDmUw\_EDMK0w  
ASSINADO DIGITALMENTE POR: 14336256879-JOSE OSVALDO LEITE FILHO LEITE FILHO 181049110234-SUZIN KELVINA DE LIMA OLIVEIRA







233395792

### TERMO DE AUTENTICAÇÃO

NOME DA EMPRESA	ESSE CHEMICAL - DISTRIBUIDORA DE PRODUTOS DE LIMPEZA LTDA
PROTOCOLO	233395792 - 19/04/2023
ATO	223 - BALANÇO
EVENTO	223 - BALANÇO

764  
M

#### MATRIZ

NIRE: 15201670324  
CNPJ: 42.458.725/0001-78  
CERTIFICADO REGISTRO EM 20/04/2023  
SOB N: 20000879258

#### REPRESENTANTES QUE ASSINARAM DIGITALMENTE

Cpf: 14336256870 - JOSE OSVALDO LEITE FILHO - Assinado em 14/04/2023 às 08:46:17

Cpf: 81049110234 - SUZIN KELVINA DE LIMA OLIVEIRA - Assinado em 14/04/2023 às 08:40:32



Marcelo A. P. Cebolão

20/04/2023

## SERVIÇO GRATUITO



GOVERNO DO ESTADO DO PARÁ  
SECRETARIA DE ESTADO DA FAZENDA

765  
M

**CERTIDAO NEGATIVA DE NATUREZA TRIBUTÁRIA**

**Nome:** ESSE CHEMICAL - DISTRIBUIDORA DE PRODUTOS DE LIMPEZA LTDA

**Inscrição Estadual:** 15.771.354-7

**CNPJ:** 42.458.725/0001-78

Ressalvado o direito de a Fazenda Pública Estadual cobrar e inscrever quaisquer dívidas de responsabilidade do sujeito passivo acima identificado que vierem a ser apuradas, é certificado que **NÃO CONSTAM**, até a presente data, pendências em seu nome, relativamente aos débitos administrados pela Secretaria Executiva de Estado da Fazenda, de natureza tributária, inscritos ou não na Dívida Ativa.

A presente Certidão, emitida nos termos do Decreto n.º 2.473, de 29 de setembro de 2006, e da Instrução Normativa n.º 0019, de 5 de Outubro de 2006, somente produzirá efeitos após a confirmação de sua autenticidade, pela Internet, no Portal de Serviço da Secretaria Executiva de Estado da Fazenda no endereço eletrônico [www.sefa.pa.gov.br](http://www.sefa.pa.gov.br).

**Emitida às:** 10:12:30 do dia 23/01/2024

**Válida até:** 21/07/2024

**Número da Certidão:** 702024080085453-5

**Código de Controle de Autenticidade:** 8ED AFC08.94ECD6CB.B549FD8E.5FBC038F

**Observação:**

- Nos termos da legislação pertinente a presente Certidão poderá, independente de notificação prévia, ser cassada quando, dentro do período de validade forem verificadas as hipóteses previstas no art. 6º da Instrução Normativa n.º 0019, de 5 de Outubro de 2006, como também em decorrência da suspensão de medida liminar.

- A cassação da certidão será efetuada de ofício, devendo ser dada a publicidade do fato por meio de consulta pública no endereço eletrônico [www.sefa.pa.gov.br](http://www.sefa.pa.gov.br).

Válida em todo território paraense.

SERVIÇO GRATUITO

## SERVIÇO GRATUITO



GOVERNO DO ESTADO DO PARÁ  
SECRETARIA DE ESTADO DA FAZENDA

766  
M

**CERTIDAO NEGATIVA DE NATUREZA NÃO TRIBUTÁRIA**

**Nome:** ESSE CHEMICAL - DISTRIBUIDORA DE PRODUTOS DE LIMPEZA LTDA

**Inscrição Estadual:** 15.771.354-7

**CNPJ:** 42.458.725/0001-78

Ressalvado o direito de a Fazenda Pública Estadual cobrar e inscrever quaisquer dívidas de responsabilidade do sujeito passivo acima identificado que vierem a ser apuradas, é certificado que **NÃO CONSTAM**, até a presente data, pendências em seu nome, relativamente aos débitos administrados pela Secretaria Executiva de Estado da Fazenda, de natureza não tributária, incritos na Dívida Ativa.

A presente Certidão, emitida nos termos do Decreto n.º 2.473, de 29 de setembro de 2006, e da Instrução Normativa n.º 0019, de 5 de Outubro de 2006, somente produzirá efeitos após a confirmação de sua autenticidade, pela Internet, no Portal de Serviço da Secretaria Executiva de Estado da Fazenda no endereço eletrônico [www.sefa.pa.gov.br](http://www.sefa.pa.gov.br).

**Emitida às:** 10:12:30 do dia 23/01/2024

**Válida até:** 21/07/2024

**Número da Certidão:** 702024080085454-3

**Código de Controle de Autenticidade:** 8D2C9A12.4B1A1004.B82380D1.168EE6EA

**Observação:**

- Nos termos da legislação pertinente a presente Certidão poderá, independente de notificação prévia, ser cassada quando, dentro do período de validade forem verificadas as hipóteses previstas no art. 9º da Instrução Normativa n.º 0019, de 5 de Outubro de 2006, como também em decorrência da suspensão de medida liminar.

- A cassação da certidão será efetuada de ofício, devendo ser dada a publicidade do fato por meio de consulta pública no endereço eletrônico [www.sefa.pa.gov.br](http://www.sefa.pa.gov.br).

Válida em todo território paraense.

SERVIÇO GRATUITO

Voltar

Imprimir



### Certificado de Regularidade do FGTS - CRF

**Inscrição:** 42.458.725/0001-78  
**Razão Social:** ESSE CHEMICAL DISTRIBUIDORA DE PRODUTOS DE LIMPEZA LTDA  
**Endereço:** RUA DO COBRE SN QD 07 LT 04 / NOVO HORIZONTE / PARAUAPEBAS / PA / 68515-000

A Caixa Econômica Federal, no uso da atribuição que lhe confere o Art. 7, da Lei 8.036, de 11 de maio de 1990, certifica que, nesta data, a empresa acima identificada encontra-se em situação regular perante o Fundo de Garantia do Tempo de Serviço - FGTS.

O presente Certificado não servirá de prova contra cobrança de quaisquer débitos referentes a contribuições e/ou encargos devidos, decorrentes das obrigações com o FGTS.

**Validade:** 02/04/2024 a 01/05/2024

**Certificação Número:** 2024040208590359739268

Informação obtida em 10/04/2024 16:22:37

A utilização deste Certificado para os fins previstos em Lei esta condicionada a verificação de autenticidade no site da Caixa:  
**[www.caixa.gov.br](http://www.caixa.gov.br)**

767  
M

**PREGÃO ELETRÔNICO Nº 006/2024**  
**PROCESSO LICITATÓRIO Nº 10.001/2024**

768  
H

### **DECLARAÇÃO QUE TOMOU CONHECIMENTO**

A Empresa **ESSE CHEMICAL - DISTRIBUIDORA DE PRODUTOS DE LIMPEZA LTDA**, pessoa jurídica de direito privado, inscrita no CNPJ sob o nº **42.458.725/0001-78**, com sede na rua do cobre, s/n, quadra 007, lote 004, novo horizonte, Parauapebas, PA, Cep 68.515-000., tendo como proprietário Sr. (a) **SUZIN KELVINA DE LIMA OLIVEIRA**, Empresária, portador(a) da Carteira de Identidade nº **4217678 SSP/PA**, inscrito no CPF sob o n.º **810.491.102-34**, **DECLARA**, tomou conhecimento de todas as informações e das condições locais para o cumprimento das obrigações objeto da licitação

Parauapebas-PA, 11 de abril de 2024.

ESSE CHEMICAL -  
DISTRIBUIDORA DE  
PRODUTOS DE  
LIMP:42458725000178

Assinado de forma digital por ESSE  
CHEMICAL - DISTRIBUIDORA DE  
PRODUTOS DE  
LIMP:42458725000178  
Dados: 2024.04.10 16:29:11 -03'00'

**ESSE CHEMICAL - DISTRIBUIDORA DE PRODUTOS DE LIMPEZA LTDA**  
**CNPJ Nº42.458.725/0001-78**  
**SUZIN KELVINA DE LIMA OLIVEIRA**  
**CPF Nº 810.491.102-34**

Endereço: Rua do cobre, s/n, quadra 007, lote 004, novo horizonte – Parauapebas – Pará –  
68.515-000 CNPJ 42.458.725/0001 – 78 Fone: (94) 99113-5700 e-mail  
licitacao01@essechemical.com.br



**PREGÃO ELETRÔNICO Nº 006/2024**  
**PROCESSO LICITATÓRIO Nº 10.001/2024**

769

**DECLARAÇÃO DE RESERVA DE CARGOS**

A Empresa **ESSE CHEMICAL - DISTRIBUIDORA DE PRODUTOS DE LIMPEZA LTDA**, pessoa jurídica de direito privado, inscrita no CNPJ sob o nº **42.458.725/0001-78**, com sede na rua do cobre, s/n, quadra 007, lote 004, novo horizonte, Parauapebas, PA, Cep 68.515-000., tendo como proprietário Sr. (a) **SUZIN KELVINA DE LIMA OLIVEIRA**, Empresária, portador(a) da Carteira de Identidade nº **4217678 SSP/PA**, inscrito no CPF sob o n.º **810.491.102-34**, **DECLARA**, que cumpre as exigências de reserva de cargos para pessoa com deficiência e para reabilitado da Previdência Social, previstas em lei e em outras normas específicas, na forma da lei (art. 63, IV, da Lei nº 14.133/2021);

Parauapebas-PA, 11 de abril de 2024.

ESSE CHEMICAL -  
DISTRIBUIDORA DE  
PRODUTOS DE  
LIMP:42458725000178

Assinado de forma digital por  
ESSE CHEMICAL - DISTRIBUIDORA  
DE PRODUTOS DE  
LIMP:42458725000178  
Dados: 2024.04.10 16:29:22 -03'00'

**ESSE CHEMICAL - DISTRIBUIDORA DE PRODUTOS DE LIMPEZA LTDA**  
**CNPJ Nº42.458.725/0001-78**  
**SUZIN KELVINA DE LIMA OLIVEIRA**  
**CPF Nº 810.491.102-34**

Endereço: Rua do cobre, s/n, quadra 007, lote 004, novo horizonte – Parauapebas – Pará –  
68.515-000 CNPJ 42.458.725/0001 – 78 Fone: (94) 99113-5700 e-mail  
licitacao01@essechemical.com.br



**PREGÃO ELETRÔNICO Nº 006/2024**  
**PROCESSO LICITATÓRIO Nº 10.001/2024**

270  
K

**DECLARAÇÃO QUE A PROPOSTA ECONÔMICA COMPREENDE A INTEGRALIDADE DOS CUSTO**

A Empresa **ESSE CHEMICAL - DISTRIBUIDORA DE PRODUTOS DE LIMPEZA LTDA**, pessoa jurídica de direito privado, inscrita no CNPJ sob o nº **42.458.725/0001-78**, com sede na rua do cobre, s/n, quadra 007, lote 004, novo horizonte, Parauapebas, PA, Cep 68.515-000., tendo como proprietário Sr. (a) **SUZIN KELVINA DE LIMA OLIVEIRA**, Empresária, portador(a) da Carteira de Identidade nº **4217678 SSP/PA**, inscrito no CPF sob o n.º **810.491.102-34**, **DECLARA**, que suas propostas econômicas compreendem a integralidade dos custos para atendimento dos direitos trabalhistas assegurados na Constituição Federal, nas leis trabalhistas, nas normas infralegais, nas convenções coletivas de trabalho e nos termos de ajustamento de conduta vigentes na data de entrega das propostas, na forma da lei (art. 63, § 1º, da Lei nº 14.133/2021).

Parauapebas-PA, 11 de abril de 2024.

ESSE CHEMICAL -  
DISTRIBUIDORA DE  
PRODUTOS DE  
LIMP:42458725000178

Assinado de forma digital por ESSE  
CHEMICAL - DISTRIBUIDORA DE  
PRODUTOS DE  
LIMP:42458725000178  
Dados: 2024.04.10 16:29:33 -03'00'

**ESSE CHEMICAL - DISTRIBUIDORA DE PRODUTOS DE LIMPEZA LTDA**  
**CNPJ Nº42.458.725/0001-78**  
**SUZIN KELVINA DE LIMA OLIVEIRA**  
**CPF Nº 810.491.102-34**

Endereço: Rua do cobre, s/n, quadra 007, lote 004, novo horizonte – Parauapebas – Pará –  
68.515-000 CNPJ 42.458.725/0001 – 78 Fone: (94) 99113-5700 e-mail  
licitacao01@essechemical.com.br

**PREGÃO ELETRÔNICO Nº 006/2024**  
**PROCESSO LICITATÓRIO Nº 10.001/2024**

RF  
H

### DECLARAÇÃO

A Empresa **ESSE CHEMICAL - DISTRIBUIDORA DE PRODUTOS DE LIMPEZA LTDA**, pessoa jurídica de direito privado, inscrita no CNPJ sob o nº **42.458.725/0001-78**, com sede na rua do cobre, s/n, quadra 007, lote 004, novo horizonte, Parauapebas, PA, Cep 68.515-000., tendo como proprietário Sr. (a) **SUZIN KELVINA DE LIMA OLIVEIRA**, Empresária, portador(a) da Carteira de Identidade nº **4217678 SSP/PA**, inscrito no CPF sob o n.º **810.491.102-34** **DECLARA**, que atende aos requisitos de habilitação e responderá pela veracidade das informações prestadas .

Parauapebas-PA, 11 de abril de 2024.

**ESSE CHEMICAL -  
DISTRIBUIDORA DE  
PRODUTOS DE  
LIMP:42458725000178**

Assinado de forma digital por  
ESSE CHEMICAL - DISTRIBUIDORA  
DE PRODUTOS DE  
LIMP:42458725000178  
Dados: 2024.04.10 16:29:44 -03'00'

**ESSE CHEMICAL - DISTRIBUIDORA DE PRODUTOS DE LIMPEZA LTDA**  
**CNPJ Nº42.458.725/0001-78**  
**SUZIN KELVINA DE LIMA OLIVEIRA**  
**CPF Nº 810.491.102-34**

Endereço: Rua do cobre, s/n, quadra 007, lote 004, novo horizonte – Parauapebas – Pará –  
68.515-000 CNPJ 42.458.725/0001 – 78 Fone: (94) 99113-5700 e-mail  
licitacao01@essechemical.com.br









**PODER JUDICIÁRIO**  
TRIBUNAL DE JUSTIÇA DO ESTADO DO PARÁ  
FÓRUM CÍVEL DA COMARCA DE PARAUAPEBAS  
**CERTIDÃO JUDICIAL CÍVEL NEGATIVA**

27/3  
M

Certifico, que a requerimento da parte interessada, revendo os registros de distribuição, de 1º de janeiro de 1980, até a presente data, em face de ESSE CHEMICAL - DISTRIBUIDORA DE PRODUTOS DE LIMPEZA LTDA, CNPJ 42.458.725/0001-78, residente em RUA DO COBRE, S/N, QUADRA 007, LOTE 004, BAIRRO NOVO HORIZONTE, PARAUAPEBAS-PA, NADA CONSTA na Justiça Estadual de 1º grau, 2º grau e nos Juizados Especiais do Estado do Pará, especificamente na Comarca de PARAUAPEBAS, referente a AÇÕES CÍVEIS em que é parte como requerido(a).

Observações:

1. Certidão expedida gratuitamente, através da Central de Distribuição deste Fórum.
2. A informação do nº do CPF ou CNPJ acima é de responsabilidade do solicitante da certidão, devendo a titularidade ser conferida pelo interessado e destinatário, sob pena de incorrer na prática dos atos típicos previstos nos arts. 299 § 1º, art.301 e 304 do Código Penal Brasileiro.
3. A autenticidade desta certidão poderá ser confirmada na página do Tribunal de Justiça do Estado do Pará([www.tjpa.jus.br](http://www.tjpa.jus.br)), no menu de consultas.
4. Este documento é válido somente por 90(noventa) dias.
5. A autenticidade poderá ser efetivada, no máximo, até 90(noventa) dias após sua expedição.

PODER JUDICIÁRIO  
COMARCA DE PARAUAPEBAS  
SETOR DE DISTRIBUIÇÃO

segunda-feira, 18 março, 2024

*Eleusa Maria*  
ELEUSA MARIA DOS SANTOS SALUSTIANO  
CENTRAL DE DISTRIBUIÇÃO DE PARAUAPEBAS  
COMARCA DE PARAUAPEBAS

As informações contidas nesta Certidão referem-se a existência de Ações de Execução Fiscal, Municipal ou Estadual, Execução patrimonial, Falência e recuperação Judicial(Concordata), Cível e Comercial, Família, Interdição/Tutela/Curatela, Inventário e etc...

Certidão em conformidade com o provimento 19/2009 - CJRMB, que institui certidão única para feitos cíveis.

Certidão expedida gratuitamente em : 18/03/2024 10:01:05

CONTROLE: 03181011115313

Válida até 16/06/2024 00:00:00

Esta certidão é emitida apenas para pessoas com maior idade civil.

Libra (eleusa.santos)

Comprovação de autenticidade da certidão no site <http://www.tjpa.jus.br>

Esta certidão tem efeito de certidão negativa para processos de Falência, concordata(ainda remanescentes) ou recuperação judicial.

OBS: Antes de imprimir deve-se configurar a orientação da impressora para retrato.  
 Você pode imprimir quantas cópias desejar clicando no botão abaixo.  
 Evite utilizar o comando imprimir do seu navegador caso queira que informações desnecessárias não saiam na impressão

Imprimir

Nova consulta



**GOVERNO DO ESTADO DO PARÁ**  
 SECRETARIA DE ESTADO DA FAZENDA  
 FICHA DE INSCRIÇÃO CADASTRAL - FIC

INSCRIÇÃO ESTADUAL 15.771.354-7	INSCRIÇÃO NO CNPJ/CPF 42.458.725/0001-78	INSCRIÇÃO NA JUNTA COMERCIAL 15201670324
NOME EMPRESARIAL ESSE CHEMICAL - DISTRIBUIDORA DE PRODUTOS DE LIMPEZA LTDA		
TÍTULO DO ESTABELECIMENTO ESSE CHEMICAL		
SEDE CERAT MARABÁ		
ENDEREÇO RUA DO COBRE, S/N NOVO HORIZONTE QUADRA007 LOTE 004		
REGIME DE PAGAMENTO Simples Nacional	MUNICÍPIO PARAUPEBAS	
DATA DE INÍCIO DA ATIVIDADE 24/06/2021	SITUAÇÃO CADASTRAL Ativo	
CÓDIGO DE ATIVIDADE PRINCIPAL 4789005 - Comércio varejista de produtos saneantes domissanitários		
CÓDIGO DE ATIVIDADE SECUNDÁRIA 4729699 - Comércio varejista de produtos alimentícios em geral ou especializado em produtos alimentícios não especificados anteriormente		
CÓDIGO DE ATIVIDADE SECUNDÁRIA 4744099 - Comércio varejista de materiais de construção em geral		
CÓDIGO DE ATIVIDADE SECUNDÁRIA 4751201 - Comércio varejista especializado de equipamentos e suprimentos de informática		
CÓDIGO DE ATIVIDADE SECUNDÁRIA 4753900 - Comércio varejista especializado de eletrodomésticos e equipamentos de áudio e vídeo		
CÓDIGO DE ATIVIDADE SECUNDÁRIA 4755502 - Comércio varejista de artigos de armarinho		
CÓDIGO DE ATIVIDADE SECUNDÁRIA 4759899 - Comércio varejista de outros artigos de uso doméstico não especificados anteriormente		
CÓDIGO DE ATIVIDADE SECUNDÁRIA 4761003 - Comércio varejista de artigos de papelaria		
CÓDIGO DE ATIVIDADE SECUNDÁRIA 4781400 - Comércio varejista de artigos do vestuário e acessórios		
CÓDIGO DE ATIVIDADE SECUNDÁRIA 4782201 - Comércio varejista de calçados		
CÓDIGO DE ATIVIDADE SECUNDÁRIA 4789007 - Comércio varejista de equipamentos para escritório		
CÓDIGO DE ATIVIDADE SECUNDÁRIA 4789099 - Comércio varejista de outros produtos não especificados anteriormente		
CÓDIGO DE ATIVIDADE SECUNDÁRIA 8211300 - Serviços combinados de escritório e apoio administrativo		

775  
H

Aprovado pelo Decreto nº 4676 de 18 de Junho de 2001.  
Emitido no dia 19/03/2024 às 16:26:35 pelo Portal de Serviços da SEFA

OBS: Antes de imprimir deve-se configurar a orientação da impressora para retrato.  
Você pode imprimir quantas cópias desejar clicando no botão abaixo.  
Evite utilizar o comando imprimir do seu navegador caso queira que informações desnecessárias não saiam na impressão

Imprimir

Nova consulta

776  
M

# TERMO DE ABERTURA

DIARIO

N° de Ordem 1

FFX  
H

Contém este livro 6 folhas numeradas eletronicamente do número 1 a 6 e servirá de Diário n° 1, referente ao período compreendido entre 24/06/2021 a 24/06/2021 sendo a data de Encerramento do Exercício Social dia 24/06/2021 e obtidas através de processamento eletrônico com os lançamentos das operações próprias do estabelecimento abaixo identificado:

Nome: ESSE CHEMICAL - DISTRIBUIDORA DE PRODUTOS DE LIMPEZA LTDA  
 Endereço: AVENIDA H, S/N - QUADRA:046;LOTE:043  
 Bairro: CIDADE JARDIM  
 C.E.P.: 68515000  
 Cidade.: PARAUPEBAS / PA

Registrada na JUCEPA sob n° 15201670324 e arquivado em 24/06/2021.  
 Inscrição Estadual n° ISENTO e C.N.P.J. n° 42458725000178

PARAUPEBAS/PA, 28 de Junho de 2021

\_\_\_\_\_  
 JOSE OSVALDO LEITE FILHO  
 CONTADOR  
 C.P.F.:14336256870  
 R.G.:010077 O PA CRC/PA  
 C.R.C.:010077 O PA

\_\_\_\_\_  
 SUZIN KELVINA DE LIMA OLIVEIRA  
 SOCIO ADMINISTRADOR  
 C.P.F.:81049110234  
 R.G.:03491541791 DETRAN

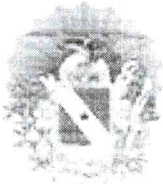
GOVERNO DO ESTADO  
DO PARÁ

Junta Comercial do Estado do Pará  
 Certifico o Registro em 08/07/2021  
 Arquivamento 219928029 Protocolo 216192064 de 25/06/2021  
 Nome da empresa ESSE CHEMICAL - DISTRIBUIDORA DE PRODUTOS DE LIMPEZA LTDA  
 NIRE 15201670324  
 Este documento pode ser verificado em  
<http://regin.jucepa.pa.gov.br/AUTENTICACAODOCUMENTOS/AUTENTICACAO.aspx>  
 Chancela 1244200652311

http://assinador.pscs.com.br/assinadorweb/autenticacao?chave1=dhsy\_qtswkLhVnAgjvIBCSmmDKR2-Tv1NnG4F883q3cCOEppZAFH4W  
 ASSINADO DIGITALMENTE POR: 14336256870-JOSE OSVALDO LEITE FILHO|81049110234-SUZIN KELVINA DE LIMA OLIVEIRA

**ESSE CHEMICAL- DISTRIBUIDORA DE PRODUTOS DE LIMPEZ (01370)**

CNPJ: 42458725000178

NIRE: 15201670324 Data: 24/06/2021

Diário de junho de 2021

Informare Consultoria e Assessoria Ltda

Emissão: 11:25

25/06/20

Diário: 1

Folha



Conta	Histórico	C/P	Débito	Crédito
<b>24 de junho de 2021</b>				
CAPITAL SOCIAL A INTEGRALIZAR (1638)	Capital social a integralizar pela empresária SUZIN KELVINA DE LIMA OLIVEIRA conforme contrato social registrado em 24/06/2021 sob o nº 20000718716.	1631	200.000,00	
SUZIN KELVINA DE LIMA OLIVEIRA (1631)	Capital social a integralizar pela empresária SUZIN KELVINA DE LIMA OLIVEIRA conforme contrato social registrado em 24/06/2021 sob o nº 20000718716.	1638		200.000,00
<b>TOTAL GERAL DO PERÍODO:</b>			<b>200.000,00</b>	<b>200.000,00</b>

Handwritten signature and initials.

\*\*\*\*\* ( XXXXX ) \*\*\*\*\*

http://assinador.pscs.com.br/assinadorweb/autenticacao?chave1=dlsy\_QlSwKLPvNADjwTECsmDkRz-Tv1NnG4F8s83q30cQ0EPzAfh4w  
 ASSINADO DIGITALMENTE POR: 14336256870-JOSE OSVALDO LEITE FILHO|81049110234-SUZIN KELVINA DE LIMA OLIVEIRA



Classificação	Descrição	Chamada
2	P A S S I V O	966
2-3	PATRIMONIO LIQUIDO	1610
2-3-01	CAPITAL SOCIAL	1617
2-3-01-02	SUZIN KELVINA DE LIMA OLIVEIRA	1631
2-3-01-03	CAPITAL SOCIAL A INTEGRALIZAR	1638

Handwritten signature/initials

\*\*\*\*\* ( XXXXX ) \*\*\*\*\*

http://assinador.pscs.com.br/assinadorweb/autenticacao?chavel=blsy\_qlsWklFVhADj\*1tCsmMkKz-T\*1NHG4E83g3cCOEppZaDn4w  
ASSINADO DIGITALMENTE POR: 14336256870-JOSE OSVALDO LEITE FILHO|81049110234-SUZIN KELVINA DE LIMA OLIVEIRA



Descrição	Classificação	Exercício
<b>P A S S I V O (966)</b>		
<b>PATRIMONIO LIQUIDO (1610)</b>		
<b>CAPITAL SOCIAL (1617)</b>		
SUZIN KELVINA DE LIMA OLIVEIRA (1631)	2-3-01-02	200.000.000
CAPITAL SOCIAL A INTEGRALIZAR (1638)	2-3-01-03	200.000.000
<b>=CAPITAL SOCIAL</b>		*****0,00
<b>=Total - PATRIMONIO LIQUIDO</b>		*****0,00
<b>=Total - P A S S I V O</b>		*****0,00
***** ( XXXXXX ) *****		

Handwritten signature in blue ink.

Vertical text on the right side: http://assinador.pscs.com.br/assinadorweb/autenticacao?chavel=blsy\_QJ5wKLFVhApj7tE0smDzRz-Tv1nHg4E83q30C0EgZAPh4w ASSINADO DIGITALMENTE POR: 14336256870-JOSE OSVALDO LEITE FILHO|81049110234-SUZIN KELVINA DE LIMA OLIVEIRA

ESSE CHEMICAL- DISTRIBUIDORA DE PRODUTOS DE LIMF

CNPJ: 42458725000178

NIRE: 15201670324 Data: 24/06/2021

Balanco Patrimonial em 24/06/2021

Informare Consultoria e Assessoria Ltda

Emissao: 17:05 25/0

Diario: 1 F



78  
M

IMPORTA O PRESENTE BALANÇO PATRIMONIAL SOMANDO NO ATIVO E NO PASSIVO 0,00 ( ) DE ACORDO COM A DOCUMENTAÇÃO QUE NOS FOI APRESENTADA.

Parauapebas, 24 de junho de 2021

---

SUZIN KELVINA DE LIMA OLIVEIRA

Empresaria

CPF: 810.491.102-34

---

JOSE OSVALDO LEITE FILHO

TEC. CONTABIL

CPF: 143.362.568-70 CRC: 100077/O-9-PA

http://assinador.pscs.com.br/assinadorweb/autenticacao?chave1=hl5y\_QlSwKUFVnAPJwTBcsmBhKz-Tv1nG4Fs3q3ccQ0EgZaFh4w  
ASSINADO DIGITALMENTE POR: 14336256870-JOSE OSVALDO LEITE FILHO|81049110234-SUZIN KELVINA DE LIMA OLIVEIRA

# TERMO DE ENCERRAMENTO



DIARIO

Nº de Ordem 1

782  
R

Contém este livro 6 folhas numeradas eletronicamente do número 1 a 6 e servirá de Diário nº 1, referente ao período compreendido entre 24/06/2021 a 24/06/2021 sendo a data de Encerramento do Exercício Social dia 24/06/2021 e obtidas através de processamento eletrônico com os lançamentos das operações próprias do estabelecimento abaixo identificado:

Nome: ESSE CHEMICAL - DISTRIBUIDORA DE PRODUTOS DE LIMPEZA LTDA

Endereço: AVENIDA H, S/N - QUADRA:046;LOTE:043

Bairro: CIDADE JARDIM

C.E.P.: 68515000

Cidade.: PARAUAPEBAS / PA

Registrada na JUCEPA sob nº 15201670324 e arquivado em 24/06/2021.  
Inscrição Estadual nº ISENTO e C.N.P.J. nº 42458725000178

PARAUAPEBAS/PA, 28 de Junho de 2021

\_\_\_\_\_  
JOSE OSVALDO LEITE FILHO  
CONTADOR  
C.P.F.:14336256870  
R.G.:010077 O PA CRC/PA  
C.R.C.:010077 O PA

\_\_\_\_\_  
SUZIN KELVINA DE LIMA OLIVEIRA  
SOCIO ADMINISTRADOR  
C.P.F.:81049110234  
R.G.:03491541791 DETRAN

http://assinador.pscs.com.br/assinadorweb/autenticacao?chave1=bl5y\_Ql5wKLFvNpJyTlBcsmBkPz-TvLInG4F83q3cCQ0EP2aPh4w  
ASSINADO DIGITALMENTE POR: 14336256870-JOSE OSVALDO LEITE FILHO|81049110234-SUZIN KELVINA DE LIMA OLIVEIRA

Recebemos de ESSE CHEMICAL - DISTRIBUIDORA PRODUTOS os produtos e/ou serviços constantes da Nota Fiscal Eletrônica indicada ao lado. Emissão: 13/09/2022 Dest Remo: [51649] - FUNDO MUNICIPAL DE EDUCACAO DE XINGUARA Valor Total: 341,40		<b>NF-e</b> <b>Nº 000.001.326</b> <b>Série 001</b>
DATA DO RECEBIMENTO	IDENTIFICAÇÃO E ASSINATURA DO RECEBEDOR	

<b>ESSE CHEMICAL - DISTRIBUIDORA PRODUTOS</b>  AVE H. SN - CIDADE JARDIM - PARAUPEBAS - PA - CEP: 68515-000 Fone:	<b>DANFE</b> Documento Auxiliar da Nota Fiscal Eletrônica 0 - ENTRADA 1 - SAÍDA <b>Nº 000.001.326</b> <b>Série 001</b> <b>Folha 1/1</b>	 CHAVE DE ACESSO <b>1522 0942 4587 2500 0178 5500 1000 0013 2617 4986 1992</b>
		Consulta de autenticidade no portal nacional da NF-e <a href="http://www.nfe.fazenda.gov.br/portal">www.nfe.fazenda.gov.br/portal</a> ou no site da Sefaz autorizadora
NATUREZA DA OPERAÇÃO VENDA MERCADORIA A QD RECB TERCEIROS		PROTÓCOLO DE AUTORIZAÇÃO DE USO <b>315220036533524 13/09/2022 14:09:24</b>
INSCRIÇÃO ESTADUAL 15.771.354-7	INSCRIÇÃO ESTADUAL DO SUBSTITUTO TRIBUTÁRIO	CNPJ - CPF 42.458.725/0001-78

<b>DESTINATÁRIO / REMETENTE</b>		
NOME - RAZÃO SOCIAL [51649] - FUNDO MUNICIPAL DE EDUCACAO DE XINGUARA	CNPJ / CPF 14.552.999/0001-96	DATA DA EMISSÃO 13/09/2022
ENDEREÇO AV. FRANCISCO CALDEIRAS CASTELO BRANCO, 540	BARRIO / DISTRITO CENTRO	CEP 68555-970
MUNICÍPIO XINGUARA	UF PA	TELEFONE / FAX (94)3426-1029
	INSCRIÇÃO ESTADUAL	HORA DA SAÍDA 11:58:00

<b>DADOS DA FATURA</b>	Número: 1326 - Valor Original: R\$ 341,40 - Valor Desconto: R\$ 0,00 - Valor Líquido: R\$ 341,40
------------------------	--

<b>PARCELAS</b>	
Número	1326/1-1
Vencimento	13/10/2022
Valor	R\$ 341,40

<b>CÁLCULO DO IMPOSTO</b>					
BASE DE CÁLCULO DO ICMS	VALOR DO ICMS	BASE DE CÁLCULO DO ICMS SUBST	VALOR DO ICMS SUBST	V. APROX. TRIBUTOS	VALOR TOTAL DOS PRODUTOS
0,00	0,00	0,00	0,00	98,88 (28,96 %)	341,40
VALOR DO IPI	VALOR DO SEGURO	DESCONTO	OUTRAS DESPESAS ACESSÓRIAS	VALOR DO IPI	VALOR TOTAL DA NOTA
0,00	0,00	0,00	0,00	0,00	341,40

<b>TRANSPORTADOR / VOLUMES TRANSPORTADOS</b>						
NOME - RAZÃO SOCIAL		FRETE POR CONTA	CODIGO ANTT	PLACA DO VEICULO	UF	CNPJ / CPF
		9 - SEM FRETE				
ENDEREÇO			MUNICÍPIO		UF	INSCRIÇÃO ESTADUAL
QUANTIDADE	ESPECIE	MARCA	NUMERAÇÃO	PESO BRUTO	PESO LÍQUIDO	
				58,800	45,000	

<b>DADOS DOS PRODUTOS / SERVIÇOS</b>													
CODIGO PRODUTO	DESCRIÇÃO DO PRODUTO / SERVIÇO	NCM/SH	CSOSN	CFOP	UNID	QDE	VALOR UNITARIO	VALOR DESCONTO	VALOR LIQUIDO	BASE DE CALC ICMS	VALOR ICMS	VALOR IPI	ALIQ % ICMS IPI
7409	PANO DE ALGODAO P/LIMPEZA DE PISO	38089329	0102	5102	PT	5,00	4,80	0,00	24,00	0,00	0,00	0,00	0,00 0,00
7410	PAPEL HIGIENICO 8 ROLO X1	48181000	0102	5102	PC	15,00	9,90	0,00	148,50	0,00	0,00	0,00	0,00 0,00
7416	SACO PARA LIXO 30 LTS C/100UND	39232190	0102	5102	PC	8,00	17,40	0,00	139,20	0,00	0,00	0,00	0,00 0,00
55261	VASSOURA DE NYLON	96039000	0102	5102	UN	3,00	9,90	0,00	29,70	0,00	0,00	0,00	0,00 0,00

<b>DADOS ADICIONAIS</b>	
INFORMAÇÕES COMPLEMENTARES FMIEX - FP DEPOSITO BRADESCO - PARAUPEBAS / V SIONE / PEDIDO: 10392/22- MATERIAL P MANUT NAS CHECKRES DANIELA AMARAL E PROF GIVALDO DO LUCENA / AG: 0804 C.C: 84088-4 / BANCO 748 SICRED / Valor Aproximado Tributos - R\$ 98,88 (28,96%) Fonte: IBPT	RESERVA DO FISCO

Recebemos de ESSE CHEMICAL - DISTRIBUIDORA PRODUTOS os produtos e/ou serviços constantes da Nota Fiscal Eletrônica indicada ao lado.  
 Emissão: 10/10/2022 Dest Remet: [51649] - FUNDO MUNICIPAL DE EDUCACAO DE XINGUARA Valor Total: 553,20

**NF-e**  
**Nº 000.001.436**  
**Série 001**

DATA DO RECEBIMENTO	IDENTIFICAÇÃO E ASSINATURA DO RECEBEDOR	
<b>ESSE CHEMICAL - DISTRIBUIDORA PRODUTOS</b>  AVE H. SN - CIDADE JARDIM - PARAUPEBAS - PA - CEP: 68515-000 Fone:		<b>DANFE</b> Documento Auxiliar da Nota Fiscal Eletrônica 0 - ENTRADA <span style="border: 1px solid black; padding: 2px;">1</span> 1 - SAÍDA <b>Nº 000.001.436</b> <b>Série 001</b> <b>Folha 1/1</b>
		 CHAVE DE ACESSO <b>1522 1042 4587 2500 0178 5500 1000 0014 3614 6788 8933</b>  Consulta de autenticidade no portal nacional da NF-e www.nfe.fazenda.gov.br/portal ou no site da Selfaz autorizadora

NATUREZA DA OPERAÇÃO VENDA MERCADORIA A QD RECB TERCEIROS	PROTÓCOLO DE AUTORIZAÇÃO DE USO <b>315220040641905 10/10/2022 17:04:35</b>
INSCRIÇÃO ESTADUAL 15 771 354-7	INSCRIÇÃO ESTADUAL DO SUBSTITUTO TRIBUTÁRIO CNPJ / CPF 42.458.725/0001-78

<b>DESTINATÁRIO / REMETENTE</b>			
NOME - RAZÃO SOCIAL [51649] - FUNDO MUNICIPAL DE EDUCACAO DE XINGUARA	CNPJ / CPF 14.552.999/0001-96	DATA DA EMISSÃO 10/10/2022	
ENDEREÇO AV FRANCISCO CALDEIRAS CASTELO BRANCO, 540	BARRIO / DISTRITO CENTRO	CEP 68555-970	DATA DA SAÍDA 10/10/2022
MUNICÍPIO XINGUARA	UF PA	TELEFONE / FAX (94)3426-1029	INSCRIÇÃO ESTADUAL HORA DA SAÍDA 16:17:36

<b>DADOS DA FATURA</b>	Número: 1436 - Valor Original: R\$ 553,20 - Valor Desconto: R\$ 0,00 - Valor Líquido: R\$ 553,20
------------------------	--

<b>PARCELAS</b>	
Número	1436/1-1
Vencimento	09/11/2022
Valor	R\$ 553,20

<b>CÁLCULO DO IMPOSTO</b>						
BASE DE CÁLCULO DO ICMS	VALOR DO ICMS	BASE DE CÁLCULO DO ICMS SUBST	VALOR DO ICMS SUBST	V. APROX. TRIBUTOS	VALOR TOTAL DOS PRODUTOS	
0,00	0,00	0,00	0,00	140,08 (25,32 %)	553,20	
VALOR DO IPI	VALOR DO IPI	DESCONTO	OUTRAS DESPESAS ACESSÓRIAS	VALOR DO IPI	VALOR TOTAL DA NOTA	
0,00	0,00	0,00	0,00	0,00	553,20	

<b>TRANSPORTADOR / VOLUMES TRANSPORTADOS</b>						
NOME - RAZÃO SOCIAL		FRETE POR CONTA	CODIGO ANTI	PLACA DO VEICULO	UF	CNPJ / CPF
		9 - SEM FRETE				
ENDEREÇO			MUNICÍPIO		UF	INSCRIÇÃO ESTADUAL
QUANTIDADE	ESPECIE	MARCA	NUMERAÇÃO	PESO BRUTO	PESO LÍQUIDO	
				117,600	90,000	

<b>DADOS DOS PRODUTOS / SERVIÇOS</b>														
CODIGO PRODOTO	DESCRIÇÃO DO PRODUTO / SERVIÇO	NCM/SI	CSOSN	CFOP	UNID	QTD	VALOR UNITARIO	VALOR DESCONTO	VALOR LIQUIDO	BASE DE CALC. ICMS	VALOR ICMS	VALOR IPI	ALIQ % - ICMS	ALIQ % - IPI
7409	PANO DE ALGODAO P/ LIMPEZA DE PISO	38089329	0102	5102	PT	10,00	4,80	0,00	48,00	0,00	0,00	0,00	0,00	0,00
7410	PAPEL HIGIENICO 8 ROLO X1	48181000	0102	5102	PC	30,00	9,90	0,00	297,00	0,00	0,00	0,00	0,00	0,00
7411	RODO DE ALUMINIO, 60CM C CABO MADEI	96039000	0102	5102	UN	6,00	28,90	0,00	173,40	0,00	0,00	0,00	0,00	0,00
7416	SACO PARA LIXO 30 LTS C/100UND	39232190	0102	5102	PC	2,00	17,40	0,00	34,80	0,00	0,00	0,00	0,00	0,00

<b>DADOS ADICIONAIS</b>	
INFORMAÇÕES COMPLEMENTARES FMIEXP - FP DEPOSITO BANC - SICREDI - PEBA - V. SIONE / PEDIDO No11599/22 P.E. No16.22 - AG 0804 C C 84088-4 / SICRED COD 748 / Valor Aproximado Tributos - R\$ 140,08 (25,32%) Fonte - IBPT	RESERVA DO FISCO

Recebemos de ESSE CHEMICAL - DISTRIBUIDORA PRODUTOS os produtos e/ou serviços constantes da Nota Fiscal Eletrônica indicada ao lado. Emissão: 13/06/2022 Dest Rem: [2949] - FUNDO MUNICIPAL DE EDUCACAO DE XINGUARA Valor Total: 497,50		<b>NF-e</b> <b>Nº 000.000.946</b> <b>Série 001</b>
DATA DO RECEBIMENTO	IDENTIFICAÇÃO E ASSINATURA DO RECEBEDOR	

<b>ESSE CHEMICAL - DISTRIBUIDORA PRODUTOS</b>  AVE II, SN - CIDADE JARDIM - PARAUPEBAS - PA - CEP: 68515-000 Fone	<b>DANFE</b> Documento Auxiliar da Nota Fiscal Eletrônica 0 - ENTRADA <span style="border: 1px solid black; padding: 2px;">1</span> 1 - SAÍDA <b>Nº 000.000.946</b> <b>Série 001</b> <b>Folha 1/1</b>	
		CHAVE DE ACESSO <b>1522 0642 4587 2500 0178 5500 1000 0009 4615 4249 5075</b> Consulta de autenticidade no portal nacional da NF-e <a href="http://www.nfe.fazenda.gov.br/portal">www.nfe.fazenda.gov.br/portal</a> ou no site da Sefaz autorizadora

NATUREZA DA OPERAÇÃO <b>VENDA MERCADORIA A QD RECB TERCEIROS</b>	PROTÓCOLO DE AUTORIZAÇÃO DE USO <b>315220022868740 13/06/2022 10:13:19</b>
INSCRIÇÃO ESTADUAL 15.771.354-7	INSCRIÇÃO ESTADUAL DO SUBSTITUÍDO TRIBUTÁRIO CNPJ / CPF 42.458.725/0001-78

<b>DESTINATÁRIO / REMETENTE</b>		CNPJ / CPF		DATA DA EMISSÃO	
NOME - RAZÃO SOCIAL [2949] - FUNDO MUNICIPAL DE EDUCACAO DE XINGUARA		14.552.999/0001-96		13/06/2022	
ENDEREÇO R FRANCISCO CALDEIRA CASTELO BRANCO, 540 *****		BAIRRO / DISTRITO CENTRO		DATA DA SAÍDA 13/06/2022	
MUNICÍPIO XINGUARA		UF PA		HORA DA SAÍDA 10:11:55	
		TELEFONE / FAX (94)3426-1029		INSCRIÇÃO ESTADUAL	

<b>DADOS DA FATURA</b>	Número: 946 - Valor Original: R\$ 497,50 - Valor Desconto: R\$ 0,00 - Valor Líquido: R\$ 497,50
------------------------	---

<b>PARCELAS</b>	
Número	946/1-1
Vencimento	13/07/2022
Valor	R\$ 497,50

<b>CÁLCULO DO IMPOSTO</b>						
BASE DE CÁLCULO DO ICMS	VALOR DO ICMS	BASE DE CÁLCULO DO ICMS SUBST	VALOR DO ICMS SUBST	V. APROX. TRIBUTOS	VALOR TOTAL DOS PRODUTOS	
0,00	0,00	0,00	0,00	146,90 (29,53%)	497,50	
VALOR DO IPI	VALOR DO SEGURO	DESCONTO	OUTRAS DESPESAS ACESSÓRIAS	VALOR DO IPI	VALOR TOTAL DA NOTA	
0,00	0,00	0,00	0,00	0,00	497,50	

<b>TRANSPORTADOR / VOLUMES TRANSPORTADOS</b>						
NOME - RAZÃO SOCIAL O MESMO		FRETE POR CONTA 9 - SEM FRETE		CODIGO ANTT	PLACA DO VEICULO	UF
ENDEREÇO		MUNICÍPIO		UF	INSCRIÇÃO ESTADUAL	
QUANTIDADE	ESPECIE	MARCA	NUMERAÇÃO	PESO BRUTO		PESO LÍQUIDO
				83,720		69,000

<b>DADOS DOS PRODUTOS / SERVIÇOS</b>														
CODIGO PRODUTO	DESCRIÇÃO DO PRODUTO / SERVIÇO	NCM/SH	CSOSN	CFOP	UNID	QTD	VALOR UNITARIO	VALOR DESCONTO	VALOR LIQUIDO	BASE DE CALC ICMS	VALOR ICMS	VALOR IPI	ALIQ % ICMS	ALIQ % IPI
7409	PANO DE ALGODAO P/LIMPEZA DE PISO	38089329	0102	5102	PT	14,00	4,80	0,00	67,20	0,00	0,00	0,00	0,00	0,00
7410	PAPEL HIGIENICO 8 ROLO X1	48181000	0102	5102	FD	16,00	5,40	0,00	86,40	0,00	0,00	0,00	0,00	0,00
7411	RODO DE ALUMINIO, 60CM C/CABO MADEI	96039000	0102	5102	UN	7,00	28,90	0,00	202,30	0,00	0,00	0,00	0,00	0,00
7303	SACO P LIXO 30L	39232190	0102	5102	PT	7,00	17,40	0,00	121,80	0,00	0,00	0,00	0,00	0,00
7412	VASSOURA DE NYON, C/CABO	96031000	0102	5102	UN	2,00	9,90	0,00	19,80	0,00	0,00	0,00	0,00	0,00

<b>DADOS ADICIONAIS</b>	
INFORMAÇÕES COMPLEMENTARES FMEXP - FP DEPOSITO BANCARIO / V SIONE - PEDIDO 0693122- MATERIAL P USO SEMEC E DEPARTAMENTOS / AG- 0804 C/C 84088-4 - BANCO 748 SICRED - Valor Aproximado Tributos - R\$ 146,90 (29,53%) Fonte - IBPT	RESERVA DO FISCO



MINISTÉRIO DA FAZENDA  
Secretaria da Receita Federal do Brasil  
Procuradoria-Geral da Fazenda Nacional

**CERTIDÃO NEGATIVA DE DÉBITOS RELATIVOS AOS TRIBUTOS FEDERAIS E À DÍVIDA  
ATIVA DA UNIÃO**

Nome: **ESSE CHEMICAL - DISTRIBUIDORA DE PRODUTOS DE LIMPEZA LTDA**  
CNPJ: **42.458.725/0001-78**

Ressalvado o direito de a Fazenda Nacional cobrar e inscrever quaisquer dívidas de responsabilidade do sujeito passivo acima identificado que vierem a ser apuradas, é certificado que não constam pendências em seu nome, relativas a créditos tributários administrados pela Secretaria da Receita Federal do Brasil (RFB) e a inscrições em Dívida Ativa da União (DAU) junto à Procuradoria-Geral da Fazenda Nacional (PGFN).

Esta certidão é válida para o estabelecimento matriz e suas filiais e, no caso de ente federativo, para todos os órgãos e fundos públicos da administração direta a ele vinculados. Refere-se à situação do sujeito passivo no âmbito da RFB e da PGFN e abrange inclusive as contribuições sociais previstas nas alíneas 'a' a 'd' do parágrafo único do art. 11 da Lei nº 8.212, de 24 de julho de 1991.

A aceitação desta certidão está condicionada à verificação de sua autenticidade na Internet, nos endereços <<http://rfb.gov.br>> ou <<http://www.pgfn.gov.br>>.

Certidão emitida gratuitamente com base na Portaria Conjunta RFB/PGFN nº 1.751, de 2/10/2014.  
Emitida às 15:09:00 do dia 28/02/2024 <hora e data de Brasília>.

Válida até 26/08/2024.

Código de controle da certidão: **FEDF.6751.B413.CF19**

Qualquer rasura ou emenda invalidará este documento.

786  
M



Consulte autenticidade via  
QR Code.

PREFEITURA MUNICIPAL DE PARAUAPEBAS  
SECRETARIA MUNICIPAL DE FAZENDA - SEFAZ  
PROCURADORIA GERAL DO MUNICÍPIO

## CERTIDÃO NEGATIVA DE DÉBITOS

Nº: **0002386/2024** CPF/CNPJ: **42.458.725/0001-78**

Contribuinte: **ESSE CHEMICAL - DISTRIBUIDORA DE PRODUTOS DE LIMPEZA LTDA**

Ressalvado o direito de a Fazenda Pública Municipal cobrar e inscrever quaisquer dívidas de responsabilidade do sujeito passivo acima identificado que vierem a ser apuradas, é certificado que não constam pendências em seu nome, relativas a créditos tributários administrados pela Secretaria Municipal de Fazenda – SEFAZ e a inscrições em Dívida Ativa do Município junto à Procuradoria Fiscal da Procuradoria Geral do Município.

Esta certidão se refere à situação do sujeito passivo acima identificado no âmbito da Secretaria Municipal de Fazenda – SEFAZ e da Procuradoria Fiscal do Município e abrange os tributos previstos nos artigos 145 e 156 da Constituição Federal e está em conformidade com o artigo 205 da Lei nº 5.172/66.

Certidão emitida com base no(s) artigo(s) 429, DA LEI COMPLEMENTAR MUNICIPAL Nº 023, DE 30 DE DEZEMBRO DE 2020 (Código Tributário do Município) e artigo 1º, do Decreto nº 191/2019.

Emitida em: **23/01/24 10:18**

Validade: **22/04/2024**

PARAUAPEBAS (PA), aos 23 dias do mês de Janeiro de 2024

### Observações:

- Certidão sem validade para fins de transferência de imóvel em cartório.
- Esta Certidão foi expedida pela internet, com base no Decreto nº 191/2019.
- A informação do número do CPF/CNPJ acima é de responsabilidade do solicitante da Certidão, devendo a titularidade ser conferida pelo interessado e destinatário.
- Qualquer rasura ou emenda invalidará este documento.
- A autenticidade desta Certidão poderá ser confirmada por meio do QrCode constante neste documento.

787  
M



## COMPROVANTE DE INSCRIÇÃO E DE SITUAÇÃO CADASTRAL

## Comprovante de Inscrição e de Situação Cadastral

Cidadão,

Confira os dados de Identificação da Pessoa Jurídica e, se houver qualquer divergência, providencie junto à RFB a sua atualização cadastral.

A informação sobre o porte que consta neste comprovante é a declarada pelo contribuinte.

788  
M

REPÚBLICA FEDERATIVA DO BRASIL		
CADASTRO NACIONAL DA PESSOA JURÍDICA		
NÚMERO DE INSCRIÇÃO <b>42.458.725/0001-78</b> MATRIZ	<b>COMPROVANTE DE INSCRIÇÃO E DE SITUAÇÃO CADASTRAL</b>	DATA DE ABERTURA <b>24/06/2021</b>
NOME EMPRESARIAL <b>ESSE CHEMICAL - DISTRIBUIDORA DE PRODUTOS DE LIMPEZA LTDA</b>		
TÍTULO DO ESTABELECIMENTO (NOME DE FANTASIA) <b>ESSE CHEMICAL</b>	PORTE <b>EPP</b>	
CÓDIGO E DESCRIÇÃO DA ATIVIDADE ECONÔMICA PRINCIPAL <b>47.89-0-05 - Comércio varejista de produtos saneantes domissanitários</b>		
CÓDIGO E DESCRIÇÃO DAS ATIVIDADES ECONÔMICAS SECUNDÁRIAS <b>47.29-6-99 - Comércio varejista de produtos alimentícios em geral ou especializado em produtos alimentícios não especificados anteriormente</b> <b>47.44-0-99 - Comércio varejista de materiais de construção em geral</b> <b>47.51-2-01 - Comércio varejista especializado de equipamentos e suprimentos de informática</b> <b>47.53-9-00 - Comércio varejista especializado de eletrodomésticos e equipamentos de áudio e vídeo</b> <b>47.55-5-02 - Comércio varejista de artigos de armarinho</b> <b>47.59-8-99 - Comércio varejista de outros artigos de uso pessoal e doméstico não especificados anteriormente</b> <b>47.61-0-03 - Comércio varejista de artigos de papelaria</b> <b>47.81-4-00 - Comércio varejista de artigos do vestuário e acessórios</b> <b>47.82-2-01 - Comércio varejista de calçados</b> <b>47.89-0-07 - Comércio varejista de equipamentos para escritório</b> <b>47.89-0-99 - Comércio varejista de outros produtos não especificados anteriormente</b> <b>82.11-3-00 - Serviços combinados de escritório e apoio administrativo</b>		
CÓDIGO E DESCRIÇÃO DA NATUREZA JURÍDICA <b>206-2 - Sociedade Empresária Limitada</b>		
LOGRADOURO <b>R DO COBRE</b>	NÚMERO <b>S/N</b>	COMPLEMENTO <b>QUADRA007 LOTE 004</b>
CEP <b>68.515-000</b>	BAIRRO/DISTRITO <b>NOVO HORIZONTE</b>	MUNICÍPIO <b>PARAUAPEBAS</b>
ENDEREÇO ELETRÔNICO <b>ESSECHEMICAL@ESSECHEMICAL.COM.BR</b>		TELEFONE <b>(94) 9113-5700</b>
ENTÉ FEDERATIVO RESPONSÁVEL (EFR) *****		
SITUAÇÃO CADASTRAL <b>ATIVA</b>	DATA DA SITUAÇÃO CADASTRAL <b>24/06/2021</b>	
MOTIVO DE SITUAÇÃO CADASTRAL		
SITUAÇÃO ESPECIAL *****		
DATA DA SITUAÇÃO ESPECIAL *****		

Aprovado pela Instrução Normativa RFB nº 2.119, de 06 de dezembro de 2022.

Emitido no dia 19/03/2024 às 16:29:10 (data e hora de Brasília).

Página: 1/1

CONSULTAR QSA

VOLTAR

IMPRIMIR

A RFB agradece a sua visita. Para informações sobre política de privacidade e uso, [clique aqui](#).

[Passo a passo para o CNPJ](#) [Consultas CNPJ](#) [Estatísticas](#) [Parceiros](#) [Serviços CNPJ](#)  
COMPROVANTE DE INSCRIÇÃO E DE SITUAÇÃO CADASTRAL

789

**NFS D**  
NOTA FISCAL DE SERVIÇOS DIGITAL



PREFEITURA MUNICIPAL DE PARAUAPEBAS  
SECRETARIA MUNICIPAL DE FAZENDA - SEFAZ



Consulte autenticidade via  
QR Code.

**COMPROVANTE DE INSCRIÇÃO E DE SITUAÇÃO CADASTRAL**

DATA DA CRIAÇÃO DA INSCRIÇÃO MUNICIPAL <b>02/07/2021</b>	INSCRIÇÃO MUNICIPAL <b>34511</b>	
CNPJ <b>42458725000178</b>	INSCRIÇÃO ESTADUAL	SITUAÇÃO DO CNPJ <b>ATIVA</b>
NOME EMPRESARIAL <b>ESSE CHEMICAL - DISTRIBUIDORA DE PRODUTOS DE LIMPEZA LTDA</b>		
TÍTULO DO ESTABELECIMENTO (NOME DE FANTASIA) <b>ESSE CHEMICAL</b>		
CÓDIGO E DESCRIÇÃO DA NATUREZA JURÍDICA <b>Sociedade Empresária Limitada</b>	PORTE <b>Empresa de Pequeno Porte - EPP</b>	
CÓDIGO E DESCRIÇÃO DA ATIVIDADE ECONÔMICA PRINCIPAL <b>4789-0/05 - Comércio varejista de produtos saneantes domissanitários</b>		
CÓDIGO E DESCRIÇÃO DA ATIVIDADE ECONÔMICA SECUNDÁRIA		
4761-0/03 - Comércio varejista de artigos de papelaria		
4756-3/00 - Comércio varejista especializado de instrumentos musicais e acessórios		
4642-7/02 - Comércio atacadista de roupas e acessórios para uso profissional e de segurança do trabalho		
4789-0/07 - Comércio varejista de equipamentos para escritório		
4651-6/01 - Comércio atacadista de equipamentos de informática		
4781-4/00 - Comércio varejista de artigos do vestuário e acessórios		
4652-4/00 - Comércio atacadista de componentes eletrônicos e equipamentos de telefonia e comunicação		
4646-0/02 - Comércio atacadista de produtos de higiene pessoal		
4753-9/00 - Comércio varejista especializado de eletrodomésticos e equipamentos de áudio e vídeo		
4763-6/02 - Comércio varejista de artigos esportivos		
4664-8/00 - Comércio atacadista de máquinas, aparelhos e equipamentos para uso odonto-médico-hospitalar; partes e peças		
4772-5/00 - Comércio varejista de cosméticos, produtos de perfumaria e de higiene pessoal		
4651-6/02 - Comércio atacadista de suprimentos para informática		
4641-9/02 - Comércio atacadista de artigos de cama, mesa e banho		
4665-6/00 - Comércio atacadista de máquinas e equipamentos para uso comercial; partes e peças		
4649-4/01 - Comércio atacadista de equipamentos elétricos de uso pessoal e doméstico		
4649-4/99 - Comércio atacadista de outros equipamentos e artigos de uso pessoal e doméstico não especificados anteriormente		
4645-1/01 - Comércio atacadista de instrumentos e materiais para uso médico, cirúrgico, hospitalar e de laboratórios		
4754-7/01 - Comércio varejista de móveis		
4639-7/01 - Comércio atacadista de produtos alimentícios em geral		
4691-5/00 - Comércio atacadista de mercadorias em geral, com predominância de produtos alimentícios		
4669-9/99 - Comércio atacadista de outras máquinas e equipamentos não especificados anteriormente; partes e peças		
4649-4/02 - Comércio atacadista de aparelhos eletrônicos de uso pessoal e doméstico		
4641-9/03 - Comércio atacadista de artigos de armarinho		

- 4646-0/01 - Comércio atacadista de cosméticos e produtos de perfumaria
- 4672-9/00 - Comércio atacadista de ferragens e ferramentas
- 4649-4/08 - Comércio atacadista de produtos de higiene, limpeza e conservação domiciliar
- 4623-1/06 - Comércio atacadista de sementes, flores, plantas e gramas
- 4673-7/00 - Comércio atacadista de material elétrico
- 4686-9/02 - Comércio atacadista de embalagens
- 4663-0/00 - Comércio atacadista de máquinas e equipamentos para uso industrial; partes e peças
- 4623-1/09 - Comércio atacadista de alimentos para animais
- 4647-8/02 - Comércio atacadista de livros, jornais e outras publicações
- 4763-6/01 - Comércio varejista de brinquedos e artigos recreativos
- 4759-8/99 - Comércio varejista de outros artigos de uso doméstico não especificados anteriormente
- 4642-7/01 - Comércio atacadista de artigos do vestuário e acessórios, exceto profissionais e de segurança
- 4752-1/00 - Comércio varejista especializado de equipamentos de telefonia e comunicação
- 4679-6/99 - Comércio atacadista de materiais de construção em geral
- 4647-8/01 - Comércio atacadista de artigos de escritório e de papelaria
- 4757-1/00 - Comércio varejista especializado de peças e acessórios para aparelhos eletroeletrônicos para uso doméstico, exceto informática e comunicação

791  
H

ENDEREÇO *****		ÁREA DA INSCRIÇÃO *****	NOME DA UNIDADE *****
LOGRADOURO <b>RUA DO COBRE</b>		NÚMERO <b>S/N</b>	COMPLEMENTO <b>QUADRA007LOTE004</b>
DATA E HORÁRIO DE EMISSÃO <b>19/03/2024 ÀS 16:24</b>		REGIME DE TRIBUTAÇÃO <b>Simplex Nacional</b>	
ÁREA DO ESTABELECIMENTO <b>100.00</b>			
CEP <b>68515-000</b>	BAIRRO/DISTRITO <b>NOVO HORIZONTE</b>	MUNICÍPIO <b>Parauapebas</b>	UF <b>PA</b>
EMAIL <b>essechemical@gmail.com</b>			TELEFONE <b>(94)3346-2029</b>
ENTE FEDERATIVO RESPONSÁVEL (EFR) *****			
SITUAÇÃO DA INSCRIÇÃO NO MUNICÍPIO <b>ATIVO</b>		DATA DA SITUAÇÃO CADASTRAL NO MUNICÍPIO <b>02/07/2021</b>	



**PREGÃO ELETRÔNICO: 006/2024**  
**Processo Administrativo nº 10.001/2024**

## **Análise Econômica e Financeira em 31/12/2021**

### Liquidez Imediata

Ativo Disponível	24.137,00	
Passivo Circulante	12.049,49	= 2,00

### Liquidez Corrente

Ativo Circulante	336.748,84	
Passivo Circulante	12.049,49	= 27,95

### Liquidez Geral

Ativo Circulante + Ativo Realizável a LP	336.748,84	
Passivo Circulante + Passivo Não-Circulante (Obrigações a LP)	12.049,49	= 27,95

### Gerência de Capitais de Terceiros

Patrimônio Líquido	324.699,35	
Passivo Circulante + Passivo não Circulante (Obrigações a LP)	12.049,49	= 26,95

### Grau de Endividamento

Passivo Circulante + Passivo não Circulante (Obrigações a LP)	12.049,49	
Patrimônio Líquido	324.699,35	= 0,04

**Obs.: Conforme Artigo 69, § 1º da Lei 14.133/021.**

Parauapebas-PA, 08 de abril de 2024.

ESSE CHEMICAL -  
DISTRIBUIDORA DE PRODUTOS  
DE LIMP:42458725000178

Assinado de forma digital por ESSE  
CHEMICAL - DISTRIBUIDORA DE  
PRODUTOS DE LIMP:42458725000178  
Dados: 2024.04.10 15:37:13 -03'00'

JOSE OSVALDO  
LEITE  
FILHO:14336256870

Assinado de forma digital por  
JOSE OSVALDO LEITE  
FILHO:14336256870  
Dados: 2024.04.10 14:58:51  
-03'00'

**ESSE CHEMICAL - DISTRIBUIDORA DE PRODUTOS DE LIMPEZA LTDA**  
**CNPJ Nº42.458.725/0001-78**  
**SUZIN KELVINA DE LIMA OLIVEIRA**  
**CPF Nº 810.491.102-34**

**Jose Osvaldo Leite Filho**  
**Técnico em Contabilidade**  
**CPF Nº 143.362.568-70**

Endereço: Rua do cobre, s/n, quadra 007, lote 004, novo horizonte – Parauapebas – Pará –  
68.515-000 CNPJ 42.458.725/0001 – 78 Fone: (94) 99113-5700 e-mail  
licitacao01@essechemical.com.br

792  
M



**PREGÃO ELETRÔNICO: 006/2024**  
**Processo Administrativo nº 10.001/2024**

**Análise Econômica e Financeira em 31/12/2022**

793  
M

**Liquidez Imediata**

Ativo Disponível	198.640,97	
Passivo Circulante	37.951,85	= 5,23

**Liquidez Corrente**

Ativo Circulante	1.165.399,46	
Passivo Circulante	37.951,85	= 30,71

**Liquidez Geral**

Ativo Circulante + Ativo Realizável a LP	1.165.399,46	
Passivo Circulante + Passivo Não-Circulante (Obrigações a LP)	185.951,85	= 6,27

**Gerência de Capitais de Terceiros**

Patrimônio Líquido	1.079.787,61	
Passivo Circulante + Passivo não Circulante (Obrigações a LP)	185.951,85	= 5,81

**Grau de Endividamento**

Passivo Circulante + Passivo não Circulante (Obrigações a LP)	185.951,85	
Patrimônio Líquido	1.079.787,61	= 0,17

**Obs.: Conforme Artigo 69, § 1º da Lei 14.133/021.**

Parauapebas-PA, 08 de abril de 2024.

ESSE CHEMICAL -  
DISTRIBUIDORA DE PRODUTOS  
DE LIMP:42458725000178

Assinado de forma digital por ESSE  
CHEMICAL - DISTRIBUIDORA DE  
PRODUTOS DE LIMP:42458725000178  
Dados: 2024.04.10 15:38:20 -03'00'

**ESSE CHEMICAL - DISTRIBUIDORA DE PRODUTOS DE LIMPEZA LTDA**  
**CNPJ Nº42.458.725/0001-78**  
**SUZIN KELVINA DE LIMA OLIVEIRA**  
**CPF Nº 810.491.102-34**

JOSE OSVALDO  
LEITE  
FILHO:14336256870

Assinado de forma digital por  
JOSE OSVALDO LEITE  
FILHO:14336256870  
Dados: 2024.04.10 14:58:24  
-03'00'

**Jose Osvaldo Leite Filho**  
**Técnico em Contabilidade**  
**CPF Nº 143.362.568-70**

Endereço: Rua do cobre, s/n, quadra 007, lote 004, novo horizonte – Parauapebas – Pará –  
68.515-000 CNPJ 42.458.725/0001 – 78 Fone: (94) 99113-5700 e-mail  
licitacao01@essechemical.com.br

**PREGÃO ELETRÔNICO Nº 006/2024**  
**PROCESSO LICITATÓRIO Nº 10.001/2024**

794  
M

**DECLARAÇÃO NÃO EMPREGA MENOR**

A Empresa **ESSE CHEMICAL - DISTRIBUIDORA DE PRODUTOS DE LIMPEZA LTDA**, pessoa jurídica de direito privado, inscrita no CNPJ sob o nº **42.458.725/0001-78**, com sede na rua do cobre, s/n, quadra 007, lote 004, novo horizonte, Parauapebas, PA, Cep 68.515-000., tendo como proprietário Sr. (a) **SUZIN KELVINA DE LIMA OLIVEIRA**, Empresária, portador(a) da Carteira de Identidade nº **4217678 SSP/PA**, inscrito no CPF sob o n.º **810.491.102-34**, **DECLARA**, para fins de cumprimento do disposto no inciso XXXIII do art. 7º da Constituição Federal, que não emprega menor de dezoito anos em trabalho noturno, perigoso ou insalubre e não emprega menor de dezesseis anos e mão-de-obra infantil.

Ressalva: emprega menor, a partir de quatorze anos, na condição de aprendiz ( ).

Parauapebas-PA, 11 de abril de 2024.

**ESSE CHEMICAL -  
DISTRIBUIDORA DE  
PRODUTOS DE  
LIMP:42458725000178**

Assinado de forma digital por ESSE  
CHEMICAL - DISTRIBUIDORA DE  
PRODUTOS DE  
LIMP:42458725000178  
Dados: 2024.04.10 13:25:12 -03'00'

**ESSE CHEMICAL - DISTRIBUIDORA DE PRODUTOS DE LIMPEZA LTDA**  
**CNPJ Nº42.458.725/0001-78**  
**SUZIN KELVINA DE LIMA OLIVEIRA**  
**CPF Nº 810.491.102-34**



**PREGÃO ELETRÔNICO: 006/2024**  
**Processo Administrativo nº 10.001/2024**

## **Análise Econômica e Financeira em 31/12/2021**

795  
H

### Liquidez Imediata

Ativo Disponível	24.137,00	
Passivo Circulante	12.049,49	= 2,00

### Liquidez Corrente

Ativo Circulante	336.748,84	
Passivo Circulante	12.049,49	= 27,95

### Liquidez Geral

Ativo Circulante + Ativo Realizável a LP	336.748,84	
Passivo Circulante + Passivo Não-Circulante (Obrigações a LP)	12.049,49	= 27,95

### Gerência de Capitais de Terceiros

Patrimônio Líquido	324.699,35	
Passivo Circulante + Passivo não Circulante (Obrigações a LP)	12.049,49	= 26,95

### Grau de Endividamento

Passivo Circulante + Passivo não Circulante (Obrigações a LP)	12.049,49	
Patrimônio Líquido	324.699,35	= 0,04

**Obs.: Conforme Artigo 69, § 1º da Lei 14.133/021.**

Parauapebas-PA, 08 de abril de 2024.

ESSE CHEMICAL -  
DISTRIBUIDORA DE PRODUTOS  
DE LIMP:42458725000178

Assinado de forma digital por ESSE  
CHEMICAL - DISTRIBUIDORA DE  
PRODUTOS DE LIMP:42458725000178  
Dados: 2024.04.10 15:37:13 -03'00'

JOSE OSVALDO  
LEITE  
FILHO:14336256870

Assinado de forma digital por  
JOSE OSVALDO LEITE  
FILHO:14336256870  
Dados: 2024.04.10 14:58:51  
-03'00'

**ESSE CHEMICAL - DISTRIBUIDORA DE PRODUTOS DE LIMPEZA LTDA**  
**CNPJ Nº42.458.725/0001-78**  
**SUZIN KELVINA DE LIMA OLIVEIRA**  
**CPF Nº 810.491.102-34**

**Jose Osvaldo Leite Filho**  
**Técnico em Contabilidade**  
**CPF Nº 143.362.568-70**

Endereço: Rua do cobre, s/n, quadra 007, lote 004, novo horizonte – Parauapebas – Pará –  
68.515-000 CNPJ 42.458.725/0001 – 78 Fone: (94) 99113-5700 e-mail  
licitacao01@essechemical.com.br





**PREGÃO ELETRÔNICO: 006/2024**  
**Processo Administrativo nº 10.001/2024**

## **Análise Econômica e Financeira em 31/12/2022**

### Liquidez Imediata

Ativo Disponível	198.640,97	
Passivo Circulante	37.951,85	= 5,23

### Liquidez Corrente

Ativo Circulante	1.165.399,46	
Passivo Circulante	37.951,85	= 30,71

### Liquidez Geral

Ativo Circulante + Ativo Realizável a LP	1.165.399,46	
Passivo Circulante + Passivo Não-Circulante (Obrigações a LP)	185.951,85	= 6,27

### Gerência de Capitais de Terceiros

Patrimônio Líquido	1.079.787,61	
Passivo Circulante + Passivo não Circulante (Obrigações a LP)	185.951,85	= 5,81

### Grau de Endividamento

Passivo Circulante + Passivo não Circulante (Obrigações a LP)	185.951,85	
Patrimônio Líquido	1.079.787,61	= 0,17

**Obs.: Conforme Artigo 69, § 1º da Lei 14.133/021.**

Parauapebas-PA, 08 de abril de 2024.

ESSE CHEMICAL -  
DISTRIBUIDORA DE PRODUTOS  
DE LIMP:42458725000178  
ESSE CHEMICAL - DISTRIBUIDORA DE PRODUTOS DE LIMPEZA LTDA  
CNPJ Nº42.458.725/0001-78  
SUZIN KELVINA DE LIMA OLIVEIRA  
CPF Nº 810.491.102-34

Assinado de forma digital por ESSE  
CHEMICAL - DISTRIBUIDORA DE  
PRODUTOS DE LIMP:42458725000178  
Dados: 2024.04.10 15:38:20 -03'00'

JOSE OSVALDO  
LEITE  
FILHO:14336256870

Assinado de forma digital por  
JOSE OSVALDO LEITE  
FILHO:14336256870  
Dados: 2024.04.10 14:58:24  
-03'00'

**Jose Osvaldo Leite Filho**  
**Técnico em Contabilidade**  
**CPF Nº 143.362.568-70**

Endereço: Rua do cobre, s/n, quadra 007, lote 004, novo horizonte – Parauapebas – Pará –  
68.515-000 CNPJ 42.458.725/0001 – 78 Fone: (94) 99113-5700 e-mail  
licitacao01@essechemical.com.br

796  
M

**NFS D**  
NOTA FISCAL DE SERVIÇOS DIGITAL



PREFEITURA MUNICIPAL DE PARAUAPEBAS  
SECRETARIA MUNICIPAL DE FAZENDA - SEFAZ



Consulte a autenticidade via  
QR Code

**COMPROVANTE DE INSCRIÇÃO E DE SITUAÇÃO CADASTRAL**

DATA DA CRIAÇÃO DA INSCRIÇÃO MUNICIPAL <b>02/07/2021</b>		INSCRIÇÃO MUNICIPAL <b>34511</b>	
CNPJ <b>42458725000178</b>		INSCRIÇÃO ESTADUAL	SITUAÇÃO DO CNPJ <b>ATIVA</b>
NOME EMPRESARIAL <b>ESSE CHEMICAL - DISTRIBUIDORA DE PRODUTOS DE LIMPEZA LTDA</b>			
TÍTULO DO ESTABELECIMENTO (NOME DE FANTASIA) <b>ESSE CHEMICAL</b>			
CÓDIGO E DESCRIÇÃO DA NATUREZA JURÍDICA <b>Sociedade Empresária Limitada</b>		PORTE <b>Empresa de Pequeno Porte - EPP</b>	
CÓDIGO E DESCRIÇÃO DA ATIVIDADE ECONÔMICA PRINCIPAL <b>4789-0/05 - Comércio varejista de produtos saneantes domissanitários</b>			
CÓDIGO E DESCRIÇÃO DA ATIVIDADE ECONÔMICA SECUNDÁRIA			
<b>4761-0/03 - Comércio varejista de artigos de papelaria</b>			
<b>4756-3/00 - Comércio varejista especializado de instrumentos musicais e acessórios</b>			
<b>4642-7/02 - Comércio atacadista de roupas e acessórios para uso profissional e de segurança do trabalho</b>			
<b>4789-0/07 - Comércio varejista de equipamentos para escritório</b>			
<b>4651-6/01 - Comércio atacadista de equipamentos de informática</b>			
<b>4781-4/00 - Comércio varejista de artigos do vestuário e acessórios</b>			
<b>4652-4/00 - Comércio atacadista de componentes eletrônicos e equipamentos de telefonia e comunicação</b>			
<b>4646-0/02 - Comércio atacadista de produtos de higiene pessoal</b>			
<b>4753-9/00 - Comércio varejista especializado de eletrodomésticos e equipamentos de áudio e vídeo</b>			
<b>4763-6/02 - Comércio varejista de artigos esportivos</b>			
<b>4664-8/00 - Comércio atacadista de máquinas, aparelhos e equipamentos para uso odonto-médico-hospitalar; partes e peças</b>			
<b>4772-5/00 - Comércio varejista de cosméticos, produtos de perfumaria e de higiene pessoal</b>			
<b>4651-6/02 - Comércio atacadista de suprimentos para informática</b>			
<b>4641-9/02 - Comércio atacadista de artigos de cama, mesa e banho</b>			
<b>4665-6/00 - Comércio atacadista de máquinas e equipamentos para uso comercial; partes e peças</b>			
<b>4649-4/01 - Comércio atacadista de equipamentos elétricos de uso pessoal e doméstico</b>			
<b>4649-4/99 - Comércio atacadista de outros equipamentos e artigos de uso pessoal e doméstico não especificados anteriormente</b>			
<b>4645-1/01 - Comércio atacadista de instrumentos e materiais para uso médico, cirúrgico, hospitalar e de laboratórios</b>			
<b>4754-7/01 - Comércio varejista de móveis</b>			
<b>4639-7/01 - Comércio atacadista de produtos alimentícios em geral</b>			
<b>4691-5/00 - Comércio atacadista de mercadorias em geral, com predominância de produtos alimentícios</b>			
<b>4669-9/99 - Comércio atacadista de outras máquinas e equipamentos não especificados anteriormente; partes e peças</b>			
<b>4649-4/02 - Comércio atacadista de aparelhos eletrônicos de uso pessoal e doméstico</b>			
<b>4641-9/03 - Comércio atacadista de artigos de armário</b>			

- 4646-0/01 - Comércio atacadista de cosméticos e produtos de perfumaria
- 4672-9/00 - Comércio atacadista de ferragens e ferramentas
- 4649-4/08 - Comércio atacadista de produtos de higiene, limpeza e conservação domiciliar
- 4623-1/06 - Comércio atacadista de sementes, flores, plantas e gramas
- 4673-7/00 - Comércio atacadista de material elétrico
- 4686-9/02 - Comércio atacadista de embalagens
- 4663-0/00 - Comércio atacadista de máquinas e equipamentos para uso industrial; partes e peças
- 4623-1/09 - Comércio atacadista de alimentos para animais
- 4647-8/02 - Comércio atacadista de livros, jornais e outras publicações
- 4763-6/01 - Comércio varejista de brinquedos e artigos recreativos
- 4759-8/99 - Comércio varejista de outros artigos de uso doméstico não especificados anteriormente
- 4642-7/01 - Comércio atacadista de artigos do vestuário e acessórios, exceto profissionais e de segurança
- 4752-1/00 - Comércio varejista especializado de equipamentos de telefonia e comunicação
- 4679-6/99 - Comércio atacadista de materiais de construção em geral
- 4647-8/01 - Comércio atacadista de artigos de escritório e de papelaria
- 4757-1/00 - Comércio varejista especializado de peças e acessórios para aparelhos eletroeletrônicos para uso doméstico, exceto informática e comunicação

798  
H

ENDEREÇO *****		ÁREA DA INSCRIÇÃO *****	NOME DA UNIDADE *****
LOGRADOURO <b>RUA DO COBRE</b>	NÚMERO S/N	COMPLEMENTO <b>QUADRA007LOTE004</b>	
DATA E HORÁRIO DE EMISSÃO <b>19/03/2024 ÀS 16:24</b>		REGIME DE TRIBUTAÇÃO <b>Simples Nacional</b>	
ÁREA DO ESTABELECIMENTO <b>100.00</b>			
CEP <b>68515-000</b>	BAIRRO/DISTRITO <b>NOVO HORIZONTE</b>	MUNICÍPIO <b>Parauapebas</b>	UF <b>PA</b>
EMAIL <b>essechemical@gmail.com</b>		TELEFONE <b>(94)3346-2029</b>	
ENTE FEDERATIVO RESPONSÁVEL (EFR) *****			
SITUAÇÃO DA INSCRIÇÃO NO MUNICÍPIO <b>ATIVO</b>		DATA DA SITUAÇÃO CADASTRAL NO MUNICÍPIO <b>02/07/2021</b>	

**PREGÃO ELETRÔNICO Nº 006/2024**  
**PROCESSO LICITATÓRIO Nº 10.001/2024**

799  
M

**DECLARAÇÃO NÃO EMPREGA MENOR**

A Empresa **ESSE CHEMICAL - DISTRIBUIDORA DE PRODUTOS DE LIMPEZA LTDA**, pessoa jurídica de direito privado, inscrita no CNPJ sob o nº **42.458.725/0001-78**, com sede na rua do cobre, s/n, quadra 007, lote 004, novo horizonte, Parauapebas, PA, Cep 68.515-000., tendo como proprietário Sr. (a) **SUZIN KELVINA DE LIMA OLIVEIRA**, Empresária, portador(a) da Carteira de Identidade nº **4217678 SSP/PA**, inscrito no CPF sob o n.º **810.491.102-34**, **DECLARA**, para fins de cumprimento do disposto no inciso XXXIII do art. 7º da Constituição Federal, que não emprega menor de dezoito anos em trabalho noturno, perigoso ou insalubre e não emprega menor de dezesseis anos e mão-de-obra infantil.

Ressalva: emprega menor, a partir de quatorze anos, na condição de aprendiz ( ).

Parauapebas-PA, 11 de abril de 2024.

**ESSE CHEMICAL -**  
**DISTRIBUIDORA DE**  
**PRODUTOS DE**  
**LIMP:42458725000178**

Assinado de forma digital por ESSE  
CHEMICAL - DISTRIBUIDORA DE  
PRODUTOS DE  
LIMP:42458725000178  
Dados: 2024.04.10 13:25:12 -03'00'

**ESSE CHEMICAL - DISTRIBUIDORA DE PRODUTOS DE LIMPEZA LTDA**  
**CNPJ Nº42.458.725/0001-78**  
**SUZIN KELVINA DE LIMA OLIVEIRA**  
**CPF Nº 810.491.102-34**

Recebemos de ESSE CHEMICAL - DISTRIBUIDORA PRODUTOS os produtos e/ou serviços constantes da Nota Fiscal Eletrônica indicada ao lado. Emissão: 01/11/2021 Dest Reme: [2949] - FUNDO MUNICIPAL DE EDUCACAO DE XINGUARA Valor Total: 30.999,00		<b>NF-e</b> <b>Nº 000.000.226</b> <b>Série 001</b>
DATA DO RECEBIMENTO	IDENTIFICAÇÃO E ASSINATURA DO RECEBEDOR	

<b>ESSE CHEMICAL - DISTRIBUIDORA PRODUTOS</b>  AVE H. SN - CIDADE JARDIM - PARAUPEBAS - PA - CEP: 68515-000 Fone:	<b>DANFE</b> Documento Auxiliar da Nota Fiscal Eletrônica 0 - ENTRADA 1 - SAÍDA <b>Nº 000.000.226</b> <b>Série 001</b> <b>Folha 1/1</b>	
	CHAVE DE ACESSO <b>1521 1142 4587 2500 0178 5500 1000 0002 2611 6798 0621</b>	Consulta de autenticidade no portal nacional da NF-e <a href="http://www.nfe.fazenda.gov.br/portal">www.nfe.fazenda.gov.br/portal</a> ou no site da Sefaz autorizadora
NATUREZA DA OPERAÇÃO <b>VENDA MERCADORIA ADQ RECB TERCEIROS</b>		PROTOCOLO DE AUTORIZAÇÃO DE USO <b>315210039560956 01/11/2021 16:20:42</b>
INSCRIÇÃO ESTADUAL <b>15.771.354-7</b>	INSCRIÇÃO ESTADUAL DO SUBSTITUTO TRIBUTÁRIO	CNPJ / CPF <b>42.458.725/0001-78</b>

<b>DESTINATÁRIO / REMETENTE</b>			
NOME RAZÃO SOCIAL <b>[2949] - FUNDO MUNICIPAL DE EDUCACAO DE XINGUARA</b>		CNPJ / CPF <b>14.552.999/0001-96</b>	DATA DA EMISSÃO <b>01/11/2021</b>
ENDEREÇO <b>R FRANCISCO CALDEIRA CASTELO BRANCO, 540 *****</b>		BAIRRO / DISTRITO <b>CENTRO</b>	CEP <b>68555-201</b>
MUNICÍPIO <b>XINGUARA</b>	UF <b>PA</b>	TELEFONE / FAX <b>(94)3426-1029</b>	INSCRIÇÃO ESTADUAL
			HORA DA SAÍDA <b>16:18:55</b>

<b>DADOS DA FATURA</b>	Número: 226 - Valor Original: R\$ 30.999,00 - Valor Desconto: R\$ 0,00 - Valor Líquido: R\$ 30.999,00
------------------------	---

<b>PARCELAS</b>	
Numero	226/1-1
Vencimento	01/12/2021
Valor	R\$ 30.999,00

<b>CÁLCULO DO IMPOSTO</b>						
BASE DE CÁLCULO DO ICMS	VALOR DO ICMS	BASE DE CÁLCULO DO ICMS SUBST.	VALOR DO ICMS SUBST.	V APROX. TRIBUTOS	VALOR TOTAL DOS PRODUTOS	
0,00	0,00	0,00	0,00	10.729,93 (34,61%)	30.999,00	
VALOR DO IPI	VALOR DO SEGURO	DESCONTO	OUTRAS DESPESAS ACESSÓRIAS	VALOR DO IPI	VALOR TOTAL DA NOTA	
0,00	0,00	0,00	0,00	0,00	30.999,00	

<b>TRANSPORTADOR / VOLUMES TRANSPORTADOS</b>						
NOME RAZÃO SOCIAL <b>O MESMO</b>			FRETE POR CONTA <b>9 - SEM FRETE</b>	CODIGO ANTT	PLACA DO VEICULO	UF
ENDEREÇO			MUNICÍPIO		UF	INSCRIÇÃO ESTADUAL
QUANTIDADE	ESPECIE	MARCA	NUMERAÇÃO	PESO BRUTO	PESO LÍQUIDO	
				3.425,600	3.369,000	

<b>DADOS DOS PRODUTOS / SERVIÇOS</b>														
CODIGO PRODUTO	DESCRIÇÃO DO PRODUTO / SERVIÇO	NCM/SH	CSOSN	CFOP	UNID	QTD	VALOR UNITARIO	VALOR DESCONTO	VALOR LIQUIDO	BASE DE CALC ICMS	VALOR ICMS	VALOR IPI	ALIQ % ICMS	ALIQ % IPI
6227	ALVEJ - AGUA SANITARIA MAXX - 5L	28289011	0500	5405	UN	175,00	12,70	0,00	2.222,50	0,00	0,00	0,00	0,00	0,00
6770	ALCOOL LIQUIDO 70% NPM MAXX - 1L	22072019	0102	5102	UN	1.104,00	13,00	0,00	14.352,00	0,00	0,00	0,00	0,00	0,00
6211	DETER CLOR MAXX - 5L	34029039	0102	5102	UN	270,00	27,40	0,00	7.398,00	0,00	0,00	0,00	0,00	0,00
2705	PAPEL INTERF 2DB C/1000 100% CELULO	48182000	0102	5102	UN	40,00	19,00	0,00	760,00	0,00	0,00	0,00	0,00	0,00
7118	PAPEL TOALHA PURI C/02 RLS	48182000	0102	5102	UN	17,00	8,30	0,00	141,10	0,00	0,00	0,00	0,00	0,00
7119	PAPEL TOALHA FAMILIAR 2X1 - 50 FLS	48182000	0102	5102	UN	738,00	8,30	0,00	6.125,40	0,00	0,00	0,00	0,00	0,00

<b>DADOS ADICIONAIS</b>	
INFORMAÇÕES COMPLEMENTARES FMEXP - FP DEPOSITO BANCARIO - V. NUZIA - REQUISICAO No 14265 / DADOS BANCARIOS. BANCO SICREDI / AGENCIA: 0804 C/C 84088-4 - Valor Aproximado Tributos - R\$ 10.729,93 (34,61%) Fonte: IBPT	RESERVADO AO FISCO

**NOTAS EXPLICATIVAS ÀS DEMONSTRAÇÕES CONTÁBEIS EM 31 DE DEZEMBRO DE 2021**

**1) CONTEXTO OPERACIONAL:**

A **ESSE CHEMICAL - DISTRIBUIDORA DE PRODUTOS DE LIMPEZA LTDA** é uma sociedade empresária limitada unipessoal, com sede e foro na avenida H, s/n, quadra:046, lote:043, Cidade Jardim, PARAUAPEBAS/PA, CEP 68.515-000. Cujas principais atividades sociais são Comércio varejista de produtos saneantes domissanitários (CNAE: 47.89-0-05), com início de atividades em 24/06/2021.

**2) REGIME TRIBUTÁRIO**

A empresa é optante pelo regime tributário do Simples Nacional.

**3) APRESENTAÇÃO DAS DEMONSTRAÇÕES CONTÁBEIS**

O sistema de contabilização, bem como as demonstrações contábeis e financeiras foi elaborado com observação dos Princípios Fundamentais de Contabilidade e as Normas Brasileiras de Contabilidade. Houve observação aos preceitos previstos na NBC - ITG 1000, conforme resolução CFC nº 1418/2012.

3.1) A prática contábil adotada é pelo regime de competência.

**4) PRINCIPAIS PRÁTICAS CONTÁBEIS**

**4.1) DIREITOS E OBRIGAÇÕES**

Estão demonstrados pelos valores históricos, acrescidos das correspondentes variações monetárias e encargos financeiros, observando o regime de competência;

**4.2) APLICAÇÕES FINANCEIRAS**

Estão demonstradas pelo valor das aplicações acrescidas dos rendimentos correspondentes, apropriados até a data do Balanço, com base no regime de competência.

**4.3) IMOBILIZADO**

Quando existente, é demonstrado pelo custo de aquisição, deduzido da depreciação acumulada calculada pelo método linear.

**4.4) ESTOQUES**

Os estoques foram registrados pelo custo médio de aquisição e demonstrados pelo menor valor entre o custo médio de aquisição e os valores de reposição ou realização.

**4.5) AJUSTE DE AVALIAÇÃO PATRIMONIAL**

A empresa nunca efetuou ajuste de avaliação patrimonial.

**4.6) INVESTIMENTOS EM EMPRESAS COLIGADAS E CONTROLADAS**

A empresa não participa do capital social de outras sociedades. Há um montante no valor de R\$ 191.000,00 referente a empréstimo mútuo para a empresa Maxx Química e Sistemas de Limpeza.

**4.7) RECEITAS**

As receitas da empresa são apuradas por meio de notas fiscais eletrônicas de vendas, modelo 55.

**4.8) DESPESAS**

As despesas da empresa são apuradas através de Notas Fiscais e Recibos em conformidade com as exigências fiscais legais.

**4.9) CAPITAL SOCIAL**

O capital social é de R\$ 200.000,00 em moeda corrente nacional, a ser integralizado pelo titular da empresa, Sra. Suzin Kelvina de Lima Oliveira até 22/06/2022.

Parauapebas, 10 de Fevereiro de 2022.

SUZIN KELVINA DE LIMA  
OLIVEIRA:81049110234

Suzin Kelvina de Lima Oliveira  
empresária

JOSE OSVALDO LEITE FILHO:14336256870

Jose Osvaldo Leite Filho  
Tec. Contábil

Assinado de forma digital por JOSE OSVALDO LEITE FILHO:14336256870

Dados: 2022.02.11 09:57:30 -01'00'

**NOTAS EXPLICATIVAS ÀS DEMONSTRAÇÕES CONTÁBEIS EM 31 DE DEZEMBRO DE 2022**

**1) CONTEXTO OPERACIONAL:**

A **ESSE CHEMICAL - DISTRIBUIDORA DE PRODUTOS DE LIMPEZA LTDA** é uma sociedade empresária limitada unipessoal, com sede e foro na rua do cobre, s/n, quadra 007, lote 004, novo horizonte, , Parauapebas/PA, CEP 68.515-000. Cuja principal atividade social é Comércio varejista de produtos saneantes domissanitários (CNAE: 47.89-0-05), com início de atividades em 24/06/2021.

**2) REGIME TRIBUTÁRIO**

A empresa é optante pelo regime tributário do Simples Nacional.

**3) APRESENTAÇÃO DAS DEMONSTRAÇÕES CONTÁBEIS**

O sistema de contabilização, bem como as demonstrações contábeis e financeiras foi elaborado com observação dos Princípios Fundamentais de Contabilidade e as Normas Brasileiras de Contabilidade. Houve observação aos preceitos previstos na NBC - ITG 1000, conforme resolução CFC nº 1418/2012.

3.1) A prática contábil adotada é pelo regime de competência.

**4) PRINCIPAIS PRÁTICAS CONTÁBEIS**

**4.1) DIREITOS E OBRIGAÇÕES**

Estão demonstrados pelos valores históricos, acrescidos das correspondentes variações monetárias e encargos financeiros, observando o regime de competência;

**4.2) APLICAÇÕES FINANCEIRAS**

Estão demonstradas pelo valor das aplicações acrescidas dos rendimentos correspondentes, apropriados até a data do Balanço, com base no regime de competência.

**4.3) IMOBILIZADO**

Quando existente, é demonstrado pelo custo de aquisição, deduzido da depreciação acumulada calculada pelo método linear.

**4.4) ESTOQUES**

Os estoques foram registrados pelo custo médio de aquisição e demonstrados pelo menor valor entre o custo médio de aquisição e os valores de reposição ou realização.

**4.5) AJUSTE DE AVALIAÇÃO PATRIMONIAL**

A empresa nunca efetuou ajuste de avaliação patrimonial.

**4.6) INVESTIMENTOS EM EMPRESAS COLIGADAS E CONTROLADAS**

A empresa não participa do capital social de outras sociedades. Há um montante no valor de R\$ 190.695,13 referente a empréstimo mútuo para a empresa Maxx Química e Sistemas de Limpeza.

**4.7) RECEITAS**

As receitas da empresa são apuradas por meio de notas fiscais eletrônicas de vendas, modelo 55.

**4.8) DESPESAS**

As despesas da empresa são apuradas através de Notas Fiscais e Recibos em conformidade com as exigências fisco legais.

**4.9) CAPITAL SOCIAL**

O capital social é de R\$ 300.000,00 em moeda corrente nacional, integralizado pelo titular da empresa, Sra. Suzin Kelvina de Lima Oliveira.

Parauapebas, 24 de abril de 2023.

SUZIN KELVINA DE  
LIMA  
OLIVEIRA:81049110234

Assinado de forma digital por  
SUZIN KELVINA DE LIMA  
OLIVEIRA:81049110234  
Dados: 2023.04.24 09:23:05  
-03'00'

JOSE OSVALDO LEITE  
FILHO:14336256870

Assinado de forma digital por  
JOSE OSVALDO LEITE  
FILHO:14336256870  
Dados: 2023.04.24 09:22:37 -03'00'

Suzin Kelvina de Lima Oliveira  
empresária

Jose Osvaldo Leite Filho  
Tec. Contábil

802  
M

						
ESTADO DO MARANHÃO		RAZÃO SOCIAL: ESSE CHEMICAL - DISTRIBUIDORA DE PRODUTOS DE LIMPEZA LTDA INSC. ESTADUAL 15.771.354-7 INSC. MUNICIPAL 34511				
PREFEITURA MUNICIPAL DE ITINGA DO MARANHÃO		CNPJ: 42.458.725/0001-78				
OBJETO: Registro de Preços para eventual e futura contratação de empresa para fornecimento de Material de Limpeza para o Município de Itinga do Maranhão - MA		ENDEREÇO : RUA DO COBRE, S/N, , QUADRA 007 LOTE 004, NOVO-HORIZONTE/PARAUPEBAS-PA				
PREGÃO ELETRÔNICO Nº 006/2024 PROCESSO LICITATÓRIO Nº 10.001/2024		ITAÚ / BANCO: 341 AG:1019 C/C: 99829-1				
Av. Paula Rejane de Carvalho Santos, nº 300, Coqueiral		e-mail: licitacao01@essechemical.com.br CONTATO (94) 9113 - 5700				
ITEM	DESCRIÇÃO	UND.	MARCA / FABR.	QTD.	(R\$) UNIT.	(R\$) TOTAL
46	[COTA AMPLA CONCORRENCIA] - NEUTRALIZADOR DE RESÍDUOS PARA PROCESSO DE LAVAGEM DE ROUPAS HOSPITALARES, CAPAZ DE ELIMINAR OS RESÍDUOS DE ALCALINIDADE E CLORO. DEVE CONTER EM SUA COMPOSIÇÃO METABISSULFITO DE SÓDIO, SULFATO DE SÓDIO, ANIDRO E INDICADO POR NEUTRALIZAR RESÍDUOS ALCALINOS E DE ALVEJANTES QUÍMICOS. PH SOLUÇÃO AQUOSA. A FRAGRÂNCIA A SER DEFINIDA POSTERIORMENTE. GALÃO COM 50 LTS.	GL	MAXX/MAXX QUÍMICA	120	R\$ 300,00	R\$ 36.000,00
47	[COTA RESERVADA ME/EPP] - NEUTRALIZADOR DE RESÍDUOS PARA PROCESSO DE LAVAGEM DE ROUPAS HOSPITALARES, CAPAZ DE ELIMINAR OS RESÍDUOS DE ALCALINIDADE E CLORO. DEVE CONTER EM SUA COMPOSIÇÃO METABISSULFITO DE SÓDIO, SULFATO DE SÓDIO, ANIDRO E INDICADO POR NEUTRALIZAR RESÍDUOS ALCALINOS E DE ALVEJANTES QUÍMICOS. PH SOLUÇÃO AQUOSA. A FRAGRÂNCIA A SER DEFINIDA POSTERIORMENTE. GALÃO COM 50 LTS	GL	MAXX/MAXX QUÍMICA	40	R\$ 300,00	R\$ 12.000,00
49	SABONETE LIQUIDO CONCENTRADO 5 LTS CRISTAL	GL	COMBATE/MAXX QUÍMICA	555	R\$ 14,98	R\$ 8.313,90
VALOR TOTAL DA PROPOSTA =====>				R\$ 56.313,90		
VALOR TOTAL POR EXTENSO =====>		CINQUENTA E SEIS MIL, TREZENTOS E TREZE REAIS E NOVENTA CENTAVOS				

803  
H

**A EMPRESA ESSE CHEMICAL - DISTRIBUIDORA DE PRODUTOS DE LIMPEZA LTDA DECLARA:**

Declaramos que examinamos, conhecemos e nos submetemos a todas as condições contidas no edital deste pregão, bem como verificamos todas as especificações nele contidas, não havendo qualquer discrepância entre quaisquer informações e/ou documentos que dele fazem parte, e estamos cientes de todas as condições que possam de qualquer forma influir nos custos, assim como de qualquer despesa relativa à realização integral de seu objeto, assumindo total responsabilidade pelas informações, erros ou omissões existentes nesta proposta.

Declaramos, ainda, que estão incluídos nos preços propostos todas as despesas relacionadas com o objeto da licitação, como impostos, fretes, seguros, taxas, encargos trabalhistas, previdenciários, sociais, fiscais e comerciais, gastos com transportes, prêmios de seguros e outras despesas decorrentes de exigência legal.

Declaramos, por fim, que a proposta apresentada para participar da presente Licitação foi elaborada de maneira independente e o conteúdo da proposta não foi, no todo ou em parte, direta ou indiretamente, informado, discutido ou recebido de qualquer outro participante potencial ou de fato da presente Licitação, por qualquer meio ou por qualquer pessoa.

Declaramos que estamos ciente e concordamos com as condições contidas no edital e seus anexos. bem como de que a proposta apresentada compreende a integralidade dos custos para atendimento dos direitos trabalhistas assegurados na Constituição Federal, nas leis trabalhistas, nas normas infralegais, nas convenções coletivas de trabalho e nos termos de ajustamento de conduta vigentes na data de sua entrega em definitivo e que cumpre plenamente os requisitos de habilitação definidos no instrumento convocatório.

**Nos preços propostos estão incluídas todas as despesas** que influenciam nos custos, tais como: impostos, seguros, fretes, transporte, tributos, taxas, contribuições fiscais e quaisquer outros que incidam ou venham a incidir direta ou indiretamente sobre o valor proposto

**VALIDADE DA PROPOSTA:** O prazo de validade da proposta não será inferior a 90 (noventa) dias, a contar da data de sua apresentação.

**PRAZO DE FORNECIMENTO E LOCAL DE ENTREGA DO(S) PRODUTO(S):** O prazo de entrega dos itens, sempre que solicitado, será de 10 (quinze) dias, contados do recebimento da Ordem de Fornecimento. Os bens deverão ser entregues na sede do Município de Itinga do Maranhão em endereço indicado na Ordem de Fornecimento

**PAGAMENTO:** O pagamento será efetuado no prazo de até 30 (trinta) dias contados da finalização da liquidação da despesa, conforme item anterior

Endereço: rua do cobre, s/n, QD: 007, LT: 004, Novo Horizonte-Parauapebas-PA-68-515-000

CNPJ: 42.458.725/0001-78

Fone: (94) 99113-5700 E-mail: licitacao01@essechemical.com.br, licitacao03@essechemical.com.br



PROCEDENCIA: Nacional

REPRESENTANTE LEGAL:  
SUZIN KELVINA DE LIMA OLIVEIRA, SOLTEIRA, EMPRESÁRIA, RG:  
4217678 SSP/PA CPF:810.491.102-34.

ESSE CHEMICAL -  
DISTRIBUIDORA DE PRODUTOS  
DE LIMP:42458725000178

Assinado de forma digital por ESSE  
CHEMICAL - DISTRIBUIDORA DE  
PRODUTOS DE LIMP:42458725000178  
Dados: 2024.04.11 15:06:55 -03'00'

Parauapebas, Pa 11 de ABRIL de 2024

804  
M

Endereço: rua do cobre, s/n, QD: 007, LT: 004, Novo Horizonte-Parauapebas-PA-68-515-000  
CNPJ: 42.458.725/0001-78

Fone: (94) 99113-5700 E-mail: licitacao01@essechemical.com.br, licitacao03@essechemical.com.br

# TERMO DE ABERTURA

DIARIO

Nº de Ordem 3

Contém este livro 290 folhas numeradas eletronicamente do número 1 a 290 e servirá de Diário nº 3, referente ao período compreendido entre 01/01/2022 a 31/12/2022 e obtidas através de processamento eletrônico com os lançamentos das operações próprias do estabelecimento abaixo identificado:

Nome: ESSE CHEMICAL - DISTRIBUIDORA DE PRODUTOS DE LIMPEZA LTDA  
Endereço: RUA DO COBRE, S/N - QUADRA007 LOTE 004  
Bairro: NOVO HORIZONTE  
C.E.P.: 68515000  
Cidade.: PARAUAPEBAS / PA

Registrada na JUCEPA sob nº 15201670324 e arquivado em 24/06/2021.  
Inscrição Estadual nº ISENTO e C.N.P.J. nº 42458725000178

PARAUAPEBAS/PA, 12 de Abril de 2023

JOSE OSVALDO LEITE FILHO  
CONTADOR  
C.P.F.:14336256870  
R.G.:010077 O PA CRC/PA  
C.R.C.:010077 O PA

SUZIN KELVINA DE LIMA OLIVEIRA  
SOCIO ADMINISTRADOR  
C.P.F.:81049110234  
R.G.:03491541791 DETRAN

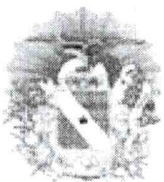

GOVERNO DO ESTADO  
DO PARÁ

Junta Comercial do Estado do Pará  
Certifico o Registro em 12/04/2023  
Arquivamento 239972937 Protocolo 233409424 de 12/04/2023  
Nome da empresa ESSE CHEMICAL - DISTRIBUIDORA DE PRODUTOS DE LIMPEZA LTDA  
NIRE 15201670324  
Este documento pode ser verificado em  
<http://regin.jucepa.pa.gov.br/AUTENTICACAODOCUMENTOS/AUTENTICACAO.aspx>  
Chancela 1278044783410



http://assinador.pses.com.br/assinadorweb/autenticacao?chave=14336256870-JOSE OSVALDO LEITE FILHO|81049110234-SUZIN KELVINA DE LIMA OLIVEIRA

# TERMO DE ENCERRAMENTO

## DIARIO

N° de Ordem 3

Contém este livro 292 folhas numeradas eletronicamente do número 1 a 292 e servirá de Diário, n° 3, referente ao período compreendido entre 01/01/2022 a 31/12/2022 sendo a data de Encerramento do Exercício Social dia 31/12/2022 e obtidas através de processamento eletrônico com os lançamentos das operações próprias do estabelecimento abaixo identificado:

Nome: ESSE CHEMICAL - DISTRIBUIDORA DE PRODUTOS DE LIMPEZA LTDA  
Endereço: RUA DO COBRE, S/N - QUADRA007 LOTE 004  
Bairro: NOVO HORIZONTE  
C.E.P.: 68515000  
Cidade.: PARAUAPEBAS / PA

Registrada na JUCEPA sob n° 15201670324 e arquivado em 24/06/2021.  
Inscrição Estadual n° ISENT0 e C.N.P.J. n° 42458725000178

PARAUAPEBAS/PA, 12 de Abril de 2023

---

JOSE OSVALDO LEITE FILHO  
CONTADOR  
C.P.F.:14336256870  
R.G.:010077 O PA CRC/PA  
C.R.C.:010077 O PA

---

SUZIN KELVINA DE LIMA OLIVEIRA  
SOCIO ADMINISTRADOR  
C.P.F.:81049110234  
R.G.:03491541791 DETRAN

806  
H

http://assinador.fscs.com.br/assinadorweb/autenticacao.php?chave=VPRBYTE918R0Z9980C0MIXTCZ91LBRXG9S0GIYNDUAKVSKARIM06IG  
ASSINADO DIGITALMENTE POR: 14336256870-JOSE OSVALDO LEITE FILHO 81049110234-SUZIN KELVINA DE LIMA OLIVEIRA

# TERMO DE ABERTURA

DIARIO

Nº de Ordem 2

Contém este livro 99 folhas numeradas eletronicamente do número 1 a 99 e servirá de Diário nº 2, referente ao período compreendido entre 25/06/2021 a 31/12/2021 sendo a data de Encerramento do Exercício Social dia 31/12/2021 e obtidas através de processamento eletrônico com os lançamentos das operações próprias do estabelecimento abaixo identificado:

Nome: ESSE CHEMICAL - DISTRIBUIDORA DE PRODUTOS DE LIMPEZA LTDA  
Endereço: AVENIDA H, S/N - QUADRA:046;LOTE:043  
Bairro: CIDADE JARDIM  
C.E.P.: 68515000  
Cidade.: PARAUAPEBAS / PA

Registrada na JUCEPA sob nº 15201670324 e arquivado em 24/06/2021.  
Inscrição Estadual nº ISENTO e C.N.P.J. nº 42458725000178

PARAUAPEBAS/PA, 8 de Fevereiro de 2022

JOSE OSVALDO LEITE FILHO  
TECNICO EM CONTABILIDADE  
C.P.F.:14336256870  
R.G.:010077 O PA CRC/PA  
C.R.C.:010077 O PA

SUZIN KELVINA DE LIMA OLIVEIRA  
SOCIO ADMINISTRADOR  
C.P.F.:81049110234  
R.G.:03491541791 DETRAN

807  
FOL

http://assinador.pacs.com.br/assinadorweb/autenticacao?chave1=911M1Y0XNMS1H1SR330-C0E1h0Z1Z0h12x1V\_1N03E4Jte\_0eP-A  
ASSINADO DIGITALMENTE POR: 14336256870-JOSE OSVALDO LEITE FILHO|81049110234-SUZIN KELVINA DE LIMA OLIVEIRA

# TERMO DE ENCERRAMENTO

## DIARIO

Nº de Ordem 2

Contém este livro 99 folhas numeradas eletronicamente do número 1 a 99 e servirá de Diário nº 2, referente ao período compreendido entre 25/06/2021 a 31/12/2021 sendo a data de Encerramento do Exercício Social dia 31/12/2021 e obtidas através de processamento eletrônico com os lançamentos das operações próprias do estabelecimento abaixo identificado:

Nome: ESSE CHEMICAL - DISTRIBUIDORA DE PRODUTOS DE LIMPEZA LTDA  
Endereço: AVENIDA H, S/N - QUADRA:046;LOTE:043  
Bairro: CIDADE JARDIM  
C.E.P.: 68515000  
Cidade.: PARAUAPEBAS / PA

Registrada na JUCEPA sob nº 15201670324 e arquivado em 24/06/2021.  
Inscrição Estadual nº ISENTO e C.N.P.J. nº 42458725000178

PARAUAPEBAS/PA, 8 de Fevereiro de 2022

---

JOSE OSVALDO LEITE FILHO  
TECNICO EM CONTABILIDADE  
C.P.F.:14336256870  
R.G.:010077 O PA CRC/PA  
C.R.C.:010077 O PA

---

SUZIN KELVINA DE LIMA OLIVEIRA  
SOCIO ADMINISTRADOR  
C.P.F.:81049110234  
R.G.:03491541791 DETRAN



808  
http://assinador.pscs.com.br/assinadorweb/autenticacao?chave=9TIMJZNMUS1DHSRdD0COE1PE7IZEMW12XG7NCCPABUE-0E1-A  
ASSINADO DIGITALMENTE POR: 14336256870-JOSE OSVALDO LEITE FILHO|81049110234-SUZIN KELVINA DE LIMA OLIVEIRA.



809

### Termo de Autenticação

Declaro a exatidão dos Termos de Abertura e Encerramento do livro digital de características abaixo, por mim examinado e conferido.

Nome Empresarial: **ESSE CHEMICAL - DISTRIBUIDORA DE PRODUTOS DE LIMPEZA LTDA**

Natureza Jurídica: **2062**

NIRE: **15201670324**

CNPJ: **42.458.725/0001-78**

Protocolo: **233409424**

Tipo de Livro: **Diario**

Número de Ordem: **3**

ID do Arquivo: **Livro diário n° 3.pdf**

Início da Escrituração: **01/01/2022**

Término da Escrituração: **31/12/2022**

Data da Autenticação: **12/04/2023 19:04:00**

N. da Autenticação: **233409424**

Hash do Requerimento:

Hash do Livro: **a2d458fb436320bc771bdbdf1af5db298f47e7317a4ad2b1196df69a7613000e**

Belém do Pará - PA, 12/04/2023 19:04:00

MARCELO ANTÔNIO PESSOA CEBOLÃO  
Secretário Geral

### Assinantes do Livro Digital:

Nome:	<b>JOSE OSVALDO LEITE FILHO</b>	
CPF:	<b>143.362.568-70</b>	
Assinado em:	<b>12/04/2023 19:04:00</b>	<b>CONTADOR</b>
Nome:	<b>SUZIN KELVINA DE LIMA OLIVEIRA</b>	
CPF:	<b>810.491.102-34</b>	
Assinado em:	<b>12/04/2023 19:04:00</b>	<b>SOCIO ADMINISTRADOR</b>

830  
M



Junta Comercial do Estado do Pará  
Certifico o Registro em 12/04/2023  
Arquivamento 239972937 Protocolo 233409424 de 12/04/2023  
Nome da empresa ESSE CHEMICAL - DISTRIBUIDORA DE PRODUTOS DE

NIRE 15201670324  
Este documento pode ser verificado em  
<http://regin.jucepa.pa.gov.br/AUTENTICACAODOCUMENTOS/AUTENTICACAO.aspx>  
Chancela 1278044783410



NIRE: 15201670324  
CNPJ: 42.458.725/0001-78  
Protocolo: 233409424  
Arquivamento: 12/04/2023 19:04:00  
Nome Empresarial: ESSE CHEMICAL - DISTRIBUIDORA DE PRODUTOS DE LIMPEZA LTDA



**Código de Autenticidade: 7084292**

Para validar o documento impresso acesso:  
<http://regin.jucepa.pa.gov.br/AUTENTICACAODOCUMENTOS/AUTENTICACAO.aspx> e informe o código de autenticidade.

PODER JUDICIÁRIO  
JUSTIÇA DO TRABALHO

8/2/24

**CERTIDÃO NEGATIVA DE DÉBITOS TRABALHISTAS**

Nome: ESSE CHEMICAL - DISTRIBUIDORA DE PRODUTOS DE LIMPEZA LTDA  
(MATRIZ E FILIAIS)

CNPJ: 42.458.725/0001-78

Certidão n°: 5371093/2024

Expedição: 23/01/2024, às 11:47:39

Validade: 21/07/2024 - 180 (cento e oitenta) dias, contados da data de sua expedição.

Certifica-se que **ESSE CHEMICAL - DISTRIBUIDORA DE PRODUTOS DE LIMPEZA LTDA (MATRIZ E FILIAIS)**, inscrito(a) no CNPJ sob o n° **42.458.725/0001-78**, **NÃO CONSTA** como inadimplente no Banco Nacional de Devedores Trabalhistas.

Certidão emitida com base nos arts. 642-A e 883-A da Consolidação das Leis do Trabalho, acrescentados pelas Leis ns.º 12.440/2011 e 13.467/2017, e no Ato 01/2022 da CGJT, de 21 de janeiro de 2022. Os dados constantes desta Certidão são de responsabilidade dos Tribunais do Trabalho.

No caso de pessoa jurídica, a Certidão atesta a empresa em relação a todos os seus estabelecimentos, agências ou filiais.

A aceitação desta certidão condiciona-se à verificação de sua autenticidade no portal do Tribunal Superior do Trabalho na Internet (<http://www.tst.jus.br>).

Certidão emitida gratuitamente.

**INFORMAÇÃO IMPORTANTE**

Do Banco Nacional de Devedores Trabalhistas constam os dados necessários à identificação das pessoas naturais e jurídicas inadimplentes perante a Justiça do Trabalho quanto às obrigações estabelecidas em sentença condenatória transitada em julgado ou em acordos judiciais trabalhistas, inclusive no concernente aos recolhimentos previdenciários, a honorários, a custas, a emolumentos ou a recolhimentos determinados em lei; ou decorrentes de execução de acordos firmados perante o Ministério Público do Trabalho, Comissão de Conciliação Prévia ou demais títulos que, por disposição legal, contiver força executiva.



# Confirmação da Autenticidade de Certidões

812  
M

## Resultado da Confirmação de Autenticidade de Certidão

CNPJ: 42.458.725/0001-78

Código de Controle: FEDF.6751.B413.CF19

Data da Emissão: 28/02/2024

Hora da Emissão: 15:09:00

Tipo Certidão: Negativa

Certidão Negativa emitida em 28/02/2024, com validade até 26/08/2024.

[Página Anterior \(/Servicos/certidaointernet/PJ/Autenticidade/Voltar\)](#)

[Nova consulta \(/Servicos/certidaointernet/PJ/Autenticidade/Confirmar\)](#)



# AUTENTICIDADE DE DOCUMENTOS

Versão 1.5

Validação feita com sucesso

Protocolo

246900881

Chancela/Controle

140028646542004

Exibir Imagem 

Voltar

813  
M



# AUTENTICIDADE DE DOCUMENTOS

Versão 1.5

Validação feita com sucesso

Protocolo

216127807

Chancela/Controle

170403053850609

Exibir Imagem 

Voltar

8/24  
M



# AUTENTICIDADE DE DOCUMENTOS

Versão 1.5

Validação feita com sucesso

Protocolo

225277280

Chancela/Controle

110708055648457

Exibir Imagem 

Voltar

815  
M



## ACESSO PÚBLICO \ CONFIRMAÇÃO DE VERACIDADE

816  
M

### Certificação Digital de Documento Emitido

Dados do documento CERTIDÃO DE HABILITAÇÃO PROFISSIONAL

Número de Controle:	795282
Data de emissão:	22/03/2024 às 17:18:24
Validade:	20/06/2024
Número Registro:	PA-010077/O-9
Nome:	JOSE OSVALDO LEITE FILHO

[Voltar](#)



ACESSO PÚBLICO \ CONFIRMAÇÃO DE

VERACIDADE

817  
R

## Certificação Digital de Documento Emitido

Dados do documento CERTIDÃO NEGATIVA DE DÉBITOS PROFISSIONAL

Número de Controle:	786988
Data de emissão:	22/03/2024 às 17:17:58
Validade:	20/06/2024
Número Registro:	PA-010077/O-9
Nome:	JOSE OSVALDO LEITE FILHO

Voltar



# AUTENTICIDADE DE DOCUMENTOS

Versão 1.5

Validação feita com sucesso

Protocolo

233395792

Chancela/Controle

176471870078252

Exibir Imagem 

Voltar

818  
M



Resultado

Consulta autenticidade de certidões

Nome Empresarial: ESSE CHEMICAL - DISTRIBUIDORA DE PRODUTOS DE LIMPEZA LTDA

Inscrição Estadual: 15.771.354-7

CNPJ: 42.456.725/0001-78

Emitida às: 10:12:30 no dia 23/01/2024

Válida até: 21/07/2024

Tipo Certidão: Negativa Tributária

Nº Certidão: 702024080085453-5

Código de controle de autenticidade: 8EDAF02.94ECD6CB.B549FD8E.5FBC038F

819  
M

Novo Resultado



PODER JUDICIÁRIO  
JUSTIÇA DO TRABALHO**CERTIDÃO NEGATIVA DE DÉBITOS TRABALHISTAS**

Nome: ESSE CHEMICAL - DISTRIBUIDORA DE PRODUTOS DE LIMPEZA LTDA  
(MATRIZ E FILIAIS)

CNPJ: 42.458.725/0001-78

Certidão n°: 5371093/2024

Expedição: 23/01/2024, às 11:47:39

Validade: 21/07/2024 - 180 (cento e oitenta) dias, contados da data de sua expedição.

Certifica-se que **ESSE CHEMICAL - DISTRIBUIDORA DE PRODUTOS DE LIMPEZA LTDA (MATRIZ E FILIAIS)**, inscrito(a) no CNPJ sob o n° **42.458.725/0001-78**, **NÃO CONSTA** como inadimplente no Banco Nacional de Devedores Trabalhistas.

Certidão emitida com base nos arts. 642-A e 883-A da Consolidação das Leis do Trabalho, acrescentados pelas Leis ns.º 12.440/2011 e 13.467/2017, e no Ato 01/2022 da CGJT, de 21 de janeiro de 2022. Os dados constantes desta Certidão são de responsabilidade dos Tribunais do Trabalho.

No caso de pessoa jurídica, a Certidão atesta a empresa em relação a todos os seus estabelecimentos, agências ou filiais.

A aceitação desta certidão condiciona-se à verificação de sua autenticidade no portal do Tribunal Superior do Trabalho na Internet (<http://www.tst.jus.br>).

Certidão emitida gratuitamente.

**INFORMAÇÃO IMPORTANTE**

Do Banco Nacional de Devedores Trabalhistas constam os dados necessários à identificação das pessoas naturais e jurídicas inadimplentes perante a Justiça do Trabalho quanto às obrigações estabelecidas em sentença condenatória transitada em julgado ou em acordos judiciais trabalhistas, inclusive no concernente aos recolhimentos previdenciários, a honorários, a custas, a emolumentos ou a recolhimentos determinados em lei; ou decorrentes de execução de acordos firmados perante o Ministério Público do Trabalho, Comissão de Conciliação Prévia ou demais títulos que, por disposição legal, contiver força executiva.



Resultado

Consulta autenticidade de certidões

Nome Empresarial: ESSE CHEMICAL - DISTRIBUIDORA DE PRODUTOS DE LIMPEZA LTDA

Inscrição Estadual: 15.771.354-7

CNPJ: 42.456.725/0001-78

Emitida às: 10:12:30 no dia 23/01/2024

Válida até: 21/07/2024

Tipo Certidão: Negativa NÃO Tributária

Nº Certidão: 702024080085454-3

Código de controle de autenticidade: 8D2C9A12.4B1A1004.B82380D1.168EE6EA

82  
M

[Navegar](#)

# Situação de Regularidade do Empregador

822  
M

A EMPRESA abaixo identificada está REGULAR perante o FGTS:

Inscrição: 42.458.725/0001-78

Razão social: ESSE CHEMICAL DISTRIBUIDORA DE PRODUTOS DE LIMPEZA LTDA

Nome fantasia: ESSE CHEMICAL

Resultado da consulta em 12/04/2024 09:17:57

Obtenha o Certificado de Regularidade do FGTS - CRF

Consulte o Histórico do Empregador

[Voltar](#)

O uso destas informações para os fins previstos em lei deve ser precedido de verificação de autenticidade no site da Caixa: [www.caixa.gov.br](http://www.caixa.gov.br)

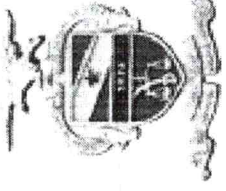

**PODER JUDICIÁRIO**  
**TRIBUNAL DE JUSTIÇA DO ESTADO DO PARÁ**

Confirma-se a veracidade da certidão de Antecedentes Cveis, número 11115313, perante ao Tribunal de Justiça do Estado do Pará, em nome de ESSE CHEMICAL - DISTRIBUIDORA DE PRODUTOS DE LIMPEZA LTDA, emitida em 18/03/2024 às 10:01:05 com validade até 16/06/2024.

823



# AUTENTICIDADE DE DOCUMENTOS

Versão 1.5

Validação feita com sucesso

Protocolo

216192064

Chancela/Controle

1244200652311

Exibir Imagem 

Voltar

824  
M



# AUTENTICIDADE DE DOCUMENTOS

Versão 1.5

Validação feita com sucesso

Protocolo

233409424

Chancela/Controle

1278044783410

Exibir Imagem 

Voltar

825  
H

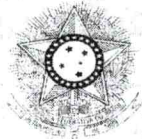

PODER JUDICIÁRIO  
JUSTIÇA DO TRABALHO

## CERTIDÃO NEGATIVA DE DÉBITOS TRABALHISTAS

Nome: ESSE CHEMICAL - DISTRIBUIDORA DE PRODUTOS DE LIMPEZA LTDA (MATRIZ E FILIAIS)  
CNPJ: 42.458.725/0001-78  
Certidão nº: 5371093/2024  
Expedição: 23/01/2024, às 11:47:39  
Validade: 21/07/2024 - 180 (cento e oitenta) dias, contados da data de sua expedição.

Certifica-se que **ESSE CHEMICAL - DISTRIBUIDORA DE PRODUTOS DE LIMPEZA LTDA (MATRIZ E FILIAIS)**, inscrito(a) no CNPJ sob o nº **42.458.725/0001-78**, **NÃO CONSTA** como inadimplente no Banco Nacional de Devedores Trabalhistas.

Certidão emitida com base nos arts. 642-A e 883-A da Consolidação das Leis do Trabalho, acrescentados pelas Leis ns.º 12.440/2011 e 13.467/2017, e no Ato 01/2022 da CGJT, de 21 de janeiro de 2022. Os dados constantes desta Certidão são de responsabilidade dos Tribunais do Trabalho.

No caso de pessoa jurídica, a Certidão atesta a empresa em relação a todos os seus estabelecimentos, agências ou filiais.

A aceitação desta certidão condiciona-se à verificação de sua autenticidade no portal do Tribunal Superior do Trabalho na Internet (<http://www.tst.jus.br>).

Certidão emitida gratuitamente.

### INFORMAÇÃO IMPORTANTE

Do Banco Nacional de Devedores Trabalhistas constam os dados necessários à identificação das pessoas naturais e jurídicas inadimplentes perante a Justiça do Trabalho quanto às obrigações estabelecidas em sentença condenatória transitada em julgado ou em acordos judiciais trabalhistas, inclusive no concernente aos recolhimentos previdenciários, a honorários, a custas, a emolumentos ou a recolhimentos determinados em lei; ou decorrentes de execução de acordos firmados perante o Ministério Público do Trabalho, Comissão de Conciliação Prévia ou demais títulos que, por disposição legal, contiver força executiva.

ISS DIGITAL

CONSULTAR AUTENTICIDADE DE CERTIDÃO

Consultar Autenticidade de Certidão de Débito

Handwritten signature or initials in blue ink.

Dados do Solicitante

Nome: ESSE CHEMICAL - DISTRIBUIDORA DE PRODUTOS DE LIMPEZA LTDA

CPF/CNPJ: 42.458.725/0001-78

Ações	Tipo de Certidão	Número	Data de Solicitação	Data de Validade	Inscrição Imobiliária
	CERTIDÃO DE REGULARIDADE FISCAL	0001728/2024	19/03/2024 16:22	18/04/2024	
1 - 1 de 1		<input type="text"/>	5		

Este documento foi gerado automaticamente pelo sistema de emissão de certidões digitais. O sistema utiliza tecnologia de assinatura eletrônica para garantir a autenticidade e a integridade das informações. Qualquer alteração ou modificação neste documento invalida a certidão.

A validade desta certidão é de 180 dias a partir da data de emissão. Para mais informações, consulte o site do Portal de Serviços do Município de Parauapebas.

O Município de Parauapebas aderiu ao Programa de Integração Social (PIS) e ao Programa de Formação do Patrimônio do Funcionário (PFR) em 2014, conforme Lei Municipal nº 141/2014. Os dados relativos a estes programas são disponibilizados automaticamente pelo sistema.

O Município de Parauapebas aderiu ao Programa de Integração Social (PIS) e ao Programa de Formação do Patrimônio do Funcionário (PFR) em 2014, conforme Lei Municipal nº 141/2014. Os dados relativos a estes programas são disponibilizados automaticamente pelo sistema.

MUNICÍPIO DE PARAUAPEBAS

Parauapebas, município localizado no Sudeste do Pará, é conhecido por estar assentado na maior província mineral do planeta, a Serra dos Carajás, com jazidas de minério de ferro, manganês, cobre e ouro. Em 2013, foi o município brasileiro que mais exportou minério ao exterior, com US\$ 10,079 bilhões de embarques. Desenvolvem-se também, em Parauapebas, as indústrias extrativista vegetal, pesqueira, moveleira e de beneficiamento de produtos agrícolas. Além disso, o município possui infraestrutura que garante mobilidade urbana e segurança. Dispõe de quatro hospitais, três universidades públicas e oito particulares, setenta hotéis, oito bancos, dois shoppings centers, mercado municipal e feira agrícola





Prefeitura Municipal de Parauapebas - PA

Centro Administrativo, Morro dos Ventos, nº S/N

CEP - 68515000

+55 (94) 3346-8209

+55 (94) 3346-8207

dam@parauapebas.pa.gov.br

Parceiros

828  
M

Certificação e Premiação



[Termo de Uso](#)

[Política de Privacidade](#)

[Certificados de registros no INPI](#)

© 2014 Prefeitura Municipal de Parauapebas - Todos os direitos reservados. | Desenvolvido por [nome]

### Validação - Digidoc

Este documento corresponde a este código de validação ( CERTJUDONE-SJDI - 10022024: 5EBD675FD1).

#### Dados do Documento Administrativo

Número do Documento:

CERTJUDONE-SJDI - 10022024

Código de Validação:

5EBD675FD1

Validar Documento

Buscar Original

Atualizar Original

#### Assinaturas

Assinatura	Data de assinatura	Status do documento
EDILENE BANDEIRA DE ARAÚJO	09/04/2024 10:52	RECEBIDO

[Clique para visualizar o arquivo original referente a este documento : CERTJUDONE-SJDI 10022024.](#)



PREFEITURA MUNICIPAL DE PARAUAPEBAS  
SECRETARIA MUNICIPAL DE FAZENDA - SEFAZ  
DEPARTAMENTO DE ARRECADAÇÃO

**ALVARÁ DIGITAL - 2024**  
LOCALIZAÇÃO E FUNCIONAMENTO

INSCRIÇÃO MUNICIPAL <b>34511</b>	CNPJ <b>42.458.725/0001-78</b>	DATA DE ABERTURA <b>24/06/2021</b>	ÁREA (M²) <b>100,00</b>
RAZÃO SOCIAL <b>ESSE CHEMICAL - DISTRIBUIDORA DE PRODUTOS DE LIMPEZA LTDA</b>	NOME FANTASIA <b>ESSE CHEMICAL</b>		

CNAE - ATIVIDADE PRINCIPAL  
**4789-0/05 - COMÉRCIO VAREJISTA DE PRODUTOS SANEANTES DOMISSANITÁRIOS**

NATUREZA JURÍDICA  
**SOCIEDADE EMPRESÁRIA LIMITADA**

LOCALIZAÇÃO  
**RUA DO COBRE, QUADRA007LOTE004, N°S/N  
BAIRRO: NOVO HORIZONTE  
CEP: 68515-000  
PARAUAPEBAS - PA**

REGIME DE TRIBUTAÇÃO  
**SIMPLES NACIONAL**

PORTE DA EMPRESA  
**EMPRESA DE PEQUENO PORTE - EPP**

DIAS E HORÁRIO DE FUNCIONAMENTO

**SEGUNDA A SEXTA      SÁBADO**  
De 08:00h às 18:00h      De 08:00h às 12:00h

Nº DO PROTOCOLO  
**L202400003739**

VALIDADE  
**31/12/2024**

COM BASE NO ARTIGO 145, II DA CONSTITUIÇÃO FEDERAL ARTIGO 78 DA LEI Nº 5.172/1966 (CÓDIGO TRIBUTÁRIO NACIONAL - CTN) E ARTIGO 3, INCISO II, ALÍNEA "A" COMBINADO COM OS ARTIGOS 195 E SEQUENTES DA LEI COMPLEMENTAR Nº 023/2020 (CÓDIGO TRIBUTÁRIO MUNICIPAL), O PRESENTE CONTRIBUINTE FIRMA COMPROMISSO, SOB AS PENAS DA LEI, QUE CONHECE E ATENDE OS REQUISITOS LEGAIS EXIGIDOS PARA O FUNCIONAMENTO E O EXERCÍCIO DAS ATIVIDADES ECONÔMICAS CONSTANTES DO OBJETO SOCIAL, NO QUE RESPEITA USO E OCUPAÇÃO DO SOLO, AS ATIVIDADES DOMICILIARES E RESTRIÇÕES AO USO DE ESPAÇOS PÚBLICOS, ACESSIBILIDADE E DE SEGURANÇA SANITÁRIA, AMBIENTAL E DE PREVENÇÃO CONTRA INCÊNDIO E PÂNICO, ASSIM COMO, O NÃO ATENDIMENTO A ESTES REQUISITOS ACARRETERÁ A SUSPENSÃO E CASSAÇÃO SUBSEQUENTE DO ALVARÁ DE FUNCIONAMENTO, NOS TERMOS DA LEGISLAÇÃO VIGENTE.

**IMPORTANTE:**  
ESTE ALVARÁ É VÁLIDO SOMENTE PARA LOCALIZAÇÃO DAS ATIVIDADES ACIMA MENCIONADAS, DEVENDO SER AFIXADO EM LOCAL VISÍVEL E ACESSÍVEL À FISCALIZAÇÃO E À POPULAÇÃO EM GERAL, SOB PENA DAS SANÇÕES PREVISTAS EM LEGISLAÇÃO MUNICIPAL.

\*\*\* AS ATIVIDADES PODERÃO SER CONSULTADAS VIA QR CODE \*\*\*

OBSERVAÇÕES:

O FUNCIONAMENTO AOS DOMINGOS E FERIADOS SÓ SERÁ PERMITIDO MEDIANTE LICENÇA ESPECIAL.

  
**CARLOS ALBERTO DA SILVA**

COORDENADOR(A) ADJUNTO DE ARRECADAÇÃO  
MUNICIPAL PORTARIA Nº 05/2020

830  
M