



102

DADOS DO PROCESSO

Nº PROCESSO ADMINISTRATIVO: 04.004/2024
Nº PROCESSO DE CONTRATAÇÃO: 008/2024
MODALIDADE: PREGÃO ELETRONICO

INTERESSADOS

ÓRGÃO GERENCIADOR: SECRETARIA MUNICIPAL DE ADMINISTRAÇÃO
ÓRGÃO(S) PARTICIPANTES(S) SECRETARIA MUNICIPAL DE EDUCAÇÃO E ESPORTES, SECRETARIA MUNICIPAL DE SAÚDE, SECRETARIA MUNICIPAL DE ASSISTÊNCIA SOCIAL DE ITINGA DO MARANHÃO, SECRETARIA MUNICIPAL DE CULTURA, LAZER E TURISMO, COMPANHIA AUTÔNOMA DE ÁGUAS ESGOTOS E SANEAMENTO DE ITINGA DO MARANHÃO/MA

OBJETO

REGISTRO DE PREÇOS PARA EVENTUAL E FUTURA CONTRATAÇÃO DE EMPRESA ESPECIALIZADA EM PRESTAÇÃO DE SERVIÇO DE CONFECÇÃO E MALHARIA PARA ATENDER AS DEMANDAS DAS SECRETARIAS DO MUNICÍPIO DE ITINGA DO MARANHÃO - MA

MOVIMENTAÇÃO

DATA	ÓRGÃO	RÚBRICA



DOCUMENTO AUTENTICADO
Serventia Extrajudicial de
Itinga do Maranhão



SERVENTIA EXTRAJUDICIAL DE COMARCA DE ITINGA DO MARANHÃO
 Rua ... nº ...
 CEP: ...

AUTENTICAÇÃO Nº. 012281

Autentico a presente cópia reprográfica por ser a reprodução fiel do documento original que me foi apresentado. Deu fé em Itinga do Maranhão/MA, 22 de maio de 2012.

ANTÔNIO GERSON ARAÚJO GUEDES, Serventia Extrajudicial





Equatorial Maranhão Distribuidora de Energia S.A.

CNPJ: 06.272.793/0001-84 | Insc. Estadual: 120.515.11-3
Avenida A - C/d SOS, nº100, Loteamento Quitandinha,
Atois do Calhau - São Luís - MA CEP: 65.070-900

Classe de Prestação de Serviço		Tipo de Fornecedor: MCD/AS 00	
Tensão Nominal (V): 220 V - Lim. Máx. (220 V) - Lim. Mín. (220 V)			
LUCIO FLAVIO ARAUJO OLIVEIRA INSTALAÇÃO: 42892297 CPF: 111.431.901-11 R. 7 SETEMBRO, 42, CEP: 65919-000 COQUEIRO - ITAINGA DO MARANHÃO - MA			
Parceiro de Negócio		33718420	
Conta Contrato		42892297	
Conta Mês	Vencimento	Total a Pagar	
03/2022	10/03/2022	R\$ 27,69	

Data das Leituras	Leitura Anterior	Leitura Atual	Nº de Dias	Próx. Leitura
	028/2/2022	031/03/2022	29	04/03/2022
Contador Energia Eletromecânica Fuso-Jonck B (K184430) Nº de Fuso: 00009601 (K815) - 220V - 10A/1A DATA DE INSTALAÇÃO: 01/03/2002				

04
p

INFORMACOES PARA O CLIENTE
• Tarifas: 05/02 - 03/33 • Parcelas: 12 parcelas • Valor: R\$ 27,69 • Data: 10/03/2022

Descrição	Quant	Preço Unit. (R\$) com Tributos	Tarifa Unit. (R\$)	ICMS (R\$)	ICOPINS (R\$)	Valor (R\$)	Tributo	Base (R\$)	Alíquota (%)	Valor (R\$)
Consumo (KWh)	30	0,666667	0,66667	0,23	0,00	19,98	ICMS	20,41	0,1128	2,30
ITENS FINANCEIROS						2,65				
Capitalização Pref. Mês						0,44				

Mês	Quant	Valor (R\$)
MAR/21	16	
ABR/21	14	
MAI/21	9	
JUN/21	13	
JUL/21	19	
AGO/21	17	
SET/21	6	
OUT/21	0	
NOV/21	0	
DEZ/21	7	
JAN/22	0	
FEV/22	0	
MAR/22	25	

Valor	Quantidade	Valor	Valor	Valor	Valor	Valor	Valor
27,69	30	19,98	2,65	0,44	2,30	0,00	0,00
Reservado ao Fisco							
R\$ 19.980,00 - R\$ 30,00 - R\$ 66,67 - R\$ 133,34 - R\$ 200,01							
Resolução ANEEL	Aprovação	Nº do Programa Social					
2925/21	03/03/2022						

TERMINO DE VENCIMENTO

LIGUE GRÁTIS 116
 Atendimento: 24h
 Atendimento: 24h

Equatorial Maranhão - Rua 7 de Setembro, 100 - São Luís - MA
 Agência Nacional de Energia Elétrica (ANEEL) 116

Conte com os nossos canais digitais e resolva tudo sem sair de casa, conheça:

• Nosso **Whatsapp**, e fale com a Clara para:
 Informar falta de energia
 Pedir a segunda via da fatura
 Cadastro de Tarifa Social Baixa Renda
 (98) 2055-0116

• Acesse o nosso site e baixe o nosso app, para:
 • Solicitar troca de titularidade
 • Solicitar religião
 • Informar falta de energia
equatorialenergia.com.br



DS
15

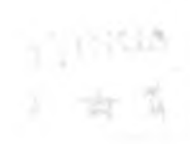

Câmara Municipal de Itinga do Maranhão

Rua: Atalaya, nº 113 - Vila Emília
CEP: 65.000-000 - Itinga do Maranhão - MA
Fone: (98) 3333-1111
Palácio Municipal - Itinga do Maranhão - MA

ATA RESUMIDA DA SESSÃO SOLENE PARA DAR POSSE AO PREFEITO E AO VICE-PREFEITO PARA O MANDATO 2021-2024 DO MUNICÍPIO DE ITINGA DO MARANHÃO - MA.

No primeiro dia do mês de Abril do ano de dois mil e vinte e um, às nove horas da manhã, na Quadra 01, Sportivo Leônidas dos Reis Carvalho, situada à Rua da Jaca, s/n, Vila Emília. Na presença dos senhores: Doutor Wilson Almeida Viana, os pastores Geraldo Alves e Raimundo Dias, senhor Moacir Neves de Oliveira, senhora Maria Lucia Araujo Oliveira, senhora Rosângela Gomes, senhora Brenda Franco, senhor Eduardo Francischetti, senhor Eduardo Batista dos Santos, patronando do destacamento da Polícia Militar de Itinga do Maranhão, senhor Ruzenan Ferreira da Silva, que compuseram a Mesa. Seguindo a Lei Orgânica do município de Itinga do Maranhão, a Presidente da Câmara em mandato, Hugo Cavalcante Torres da Silva, conforme a redação do artigo quarto do Regulamento Interno da Câmara. Verificou-se presente ainda os vereadores: Alcizo Sousa do Carmo, Claudemir Rêgo Costa, Fabiano Alves Bezerra, Francisco das Chagas Nascimento, Dandara Valmaria Gomes Souza, Madison Alves Carvalho, Leandro da Silva Carneiro, Raidear Silva da Conceição, Rubens Paulo Teixeira da Silva, Tânia Fernandes Silva e Wilmax de Oliveira Reis. O chefe do Protocolo convidou a senhora Alcássia da Silva Gomes para cantar o Hino Nacional Brasileiro. A Vereadora da Mesa Diretora, Vereadora Gleidiane Torres da Silva, com os senhores Lucio Flavio Araújo Oliveira e Jamel Georges Dantas, Prefeito e Vice-prefeito eleitos para gestão de dois mil e vinte e um a dois mil e vinte e quatro. Observou-se que haviam protocolado na Secretaria da Casa Legislativa cópias dos diplomas de declaração de bens e rendimentos, conforme determina o rito regulamentar. Seguindo o Regulamento Interno e Lei Orgânica do Município de Itinga do Maranhão, a Presidente pediu para que fossem de pé

[Handwritten signature]



909

...ratificaram o juramento e a promessa de posse. Por tanto o teor do compromisso foi lido e declarado por ambos: **"PROMETO CUMPRIR A CONSTITUIÇÃO FEDERAL, A CONSTITUIÇÃO ESTADUAL, A LEI ORGÂNICA MUNICIPAL, OBSERVAR AS LEIS, DESEMPENHAR COM LEALDADE O MANDATO QUE ME FOI CONFIADO E TRABALHAR PELO PROGRESSO DO MUNICÍPIO E BEM-ESTAR DO SEU POVO"** com a confirmação pelos eleitos: **ASSIM O PROMETO**. Foram imediatamente declarados empossados para o quadriênio dois mil e vinte e um a dois mil e vinte e quatro. A presidente da Sessão passou a falar para a mãe e a esposa do prefeito, e a todos ocorreram no plenário. Foi a Araújo Oliveira. Em seguida a presidente franqueou a palavra aos eleitos e empossados que fizeram discursos em agradecimento primeiro a Deus e a população que lhes deu esta vitória. Finalizando a ato solene. Todo o conteúdo dessa ata e termo de posse esta contida na ata geral de instalação da sétima legislatura e tem efeito de publicação informativa publico aos órgãos financeiros, bancos, ONGS, Juízes Municipais, estaduais e federais. Em seguida na forma regimental não havendo nada mais a tratar, a Sessão encerrou a Sessão e deu ordem a secretária da Casa, Elvira Tompaio Silva, registar e presente ata que vai assinada pela presidente dos trabalhos, Secretária da Câmara Municipal, Prefeito e Vice-Prefeito eleitos e empossados. Quadra Poliesportiva Leonardo dos Santos Carvalho, ao primeiro dia do mês de janeiro de dois mil e vinte e um.

Presidente dos trabalhos _____
 Secretária da Mesa _____
 Prefeito eleito empossado _____
 Vice-prefeito eleito e empossado _____



RECONHECIMENTO DE MARCA DE TINGA

RECONHECIMENTO DE MARCA DE TINGA de 2021

Em 15 de maio de 2021, Emitei

o presente documento em nome do

Ministro da Justiça e Segurança Pública

para reconhecer a

marca de tinga de 2021. Emitei

o presente documento em nome do

Ministro da Justiça e Segurança Pública

para reconhecer a

marca de tinga de 2021. Emitei

o presente documento em nome do

Ministro da Justiça e Segurança Pública

para reconhecer a

marca de tinga de 2021. Emitei

o presente documento em nome do

Ministro da Justiça e Segurança Pública

RECONHECIMENTO DE MARCA DE TINGA de 2021



RECONHECIMENTO DE MARCA DE TINGA de 2021



RECONHECIMENTO DE MARCA DE TINGA de 2021



RECONHECIMENTO DE MARCA DE TINGA de 2021



RECONHECIMENTO DE MARCA DE TINGA de 2021

RECONHECIMENTO DE MARCA DE TINGA de 2021

ES

608

Art. 4º

Os membros do Conselho de Administração de sua instituição por um período de cinco (5) anos, são indelegáveis e não podem exercer qualquer outra função pública ou privada.

Art. 4º. É responsabilidade dos membros do Conselho de Administração:

- I - Zelar pela correta aplicação do recurso público e atividades sociais;
- II - Receber, controlar e administrar dinheiro e valores e outros bens da instituição;
- III - Observar o princípio de transparência pública e dar ampla publicidade;
- IV - Assinar, juntamente com os outros membros do Conselho de Administração, balanços anuais, balanços parciais e balanços de verificação, assumindo a responsabilidade por eles e que serão encaminhados aos órgãos de controle internos e externos da instituição;
- V - Comunicar imediatamente ao Conselho de Administração sobre qualquer situação e qualquer fato que possa comprometer a integridade institucional;
- VI - Observar os princípios estabelecidos em Lei e agir de acordo com as normas legais, regulamentares e administrativas.

Parágrafo Único: Os membros do Conselho de Administração são responsáveis perante o ordenamento jurídico brasileiro em relação ao patrimônio público.

Art. 5º. É de inteira responsabilidade dos membros do Conselho de Administração:

Recusar-se a colaborar com a administração pública em qualquer situação, quando esta violar a legalidade dos procedimentos administrativos.

27

- III - Requerer a Prefeitura Municipal abertura de Sindicância ou Processo Administrativo quando for detectado algum ato de improbidade no trato do bem público;
- IV - Recusar cumprir as obrigações previstas nesta Lei;
- V - Realizar pesquisa pessoal quando houver dúvidas quanto ao preço (valor de mercado) ou qualquer outro;
- VI - Ampliar defesa em processo administrativo, hipótese em que não se aplica a Lei nº 12.527/2011.

ART. 6º - Esta lei entra em vigor na data de sua publicação, revogando-se as disposições em contrário.

Maranhão, 15 de Junho de 2012.

LUCIO PAULO VASCONCELOS VIEIRA
PREFEITO DE MARANHÃO

de 02 (dois) por cento da receita em União;
de 01 (um) por cento do custeio das despesas
com pessoal em União;

de 01 (um) por cento do custeio das despesas
com pessoal em União;

de 01 (um) por cento do custeio das despesas
com pessoal em União;

de 01 (um) por cento do custeio das despesas
com pessoal em União;

de 01 (um) por cento do custeio das despesas
com pessoal em União;

de 01 (um) por cento do custeio das despesas
com pessoal em União;

DECRETO Nº 1.000 DE 14 DE JUNHO DE 2022
DO PREFEITO MUNICIPAL DE ITINGA DO
MARANHÃO, CASADO DO MARANHÃO, AOS 14 DIAS DO
MÊS DE JUNHO DE 2022, ÀS 14 HORAS E DOIS

MINUTANDO O DECRETÓRIO
Nº 1.000 DE 14 DE JUNHO DE 2022

DECRETANDO
que se faz necessário

decretar
o seguinte:

Art. 1º - Fica aprovado
o seguinte:

PROVIMENTO Nº 1.000 DE 14 DE JUNHO DE 2022

Art. 1º - Fica aprovado
o seguinte:

Art. 2º - Fica aprovado
o seguinte:

PROVIMENTO Nº 1.000 DE 14 DE JUNHO DE 2022

Art. 1º - Fica aprovado
o seguinte:

Art. 2º - Fica aprovado
o seguinte:

Art. 3º - Fica aprovado
o seguinte:

de 02 (dois) por cento da receita em União;
de 01 (um) por cento do custeio das despesas
com pessoal em União;

II - PROVIDÊNCIAS A SEREM TOMADAS

1. Fica aprovado o seguinte:

2. Fica aprovado o seguinte:

3. Fica aprovado o seguinte:

4. Fica aprovado o seguinte:

DECRETO Nº 1.000 DE 14 DE JUNHO DE 2022

Art. 1º - Fica aprovado
o seguinte:

Art. 2º - Fica aprovado
o seguinte:

PROVIMENTO Nº 1.000 DE 14 DE JUNHO DE 2022

Art. 1º - Fica aprovado
o seguinte:

PROVIMENTO Nº 1.000 DE 14 DE JUNHO DE 2022

Art. 1º - Fica aprovado
o seguinte:

Art. 2º - Fica aprovado
o seguinte:

Art. 3º - Fica aprovado
o seguinte:

Art. 4º - Fica aprovado
o seguinte:

Art. 5º - Fica aprovado
o seguinte:

Art. 6º - Fica aprovado
o seguinte:

11
B

INSTITUTO BRASILEIRO DE ECONOMIA E FINANÇAS
IBEF - INSTITUTO BRASILEIRO DE ECONOMIA E FINANÇAS

Av. Paulista, 1508 - Bela Vista - São Paulo - SP - 01314-900
Fone: (011) 3083-3000 - Fax: (011) 3083-3001

IBEF - INSTITUTO BRASILEIRO DE ECONOMIA E FINANÇAS

IBEF - INSTITUTO BRASILEIRO DE ECONOMIA E FINANÇAS

IBEF - INSTITUTO BRASILEIRO DE ECONOMIA E FINANÇAS

IBEF - INSTITUTO BRASILEIRO DE ECONOMIA E FINANÇAS

IBEF - INSTITUTO BRASILEIRO DE ECONOMIA E FINANÇAS

IBEF - INSTITUTO BRASILEIRO DE ECONOMIA E FINANÇAS

IBEF - INSTITUTO BRASILEIRO DE ECONOMIA E FINANÇAS

IBEF - INSTITUTO BRASILEIRO DE ECONOMIA E FINANÇAS

IBEF - INSTITUTO BRASILEIRO DE ECONOMIA E FINANÇAS

IBEF - INSTITUTO BRASILEIRO DE ECONOMIA E FINANÇAS

IBEF - INSTITUTO BRASILEIRO DE ECONOMIA E FINANÇAS

IBEF - INSTITUTO BRASILEIRO DE ECONOMIA E FINANÇAS

IBEF - INSTITUTO BRASILEIRO DE ECONOMIA E FINANÇAS

IBEF - INSTITUTO BRASILEIRO DE ECONOMIA E FINANÇAS

IBEF - INSTITUTO BRASILEIRO DE ECONOMIA E FINANÇAS

IBEF - INSTITUTO BRASILEIRO DE ECONOMIA E FINANÇAS

IBEF - INSTITUTO BRASILEIRO DE ECONOMIA E FINANÇAS

IBEF - INSTITUTO BRASILEIRO DE ECONOMIA E FINANÇAS

Sustentado e Solidário

IBEF

Estado do Maranhão
PREFEITURA MUNICIPAL DE ITINGA DO MARANHÃO - MA

DECRETO Nº 034/2021 DE 29 DE ABRIL DE 2021.

LÚCIO FLÁVIO ARAUJO OLIVEIRA, Prefeito de Itinga do Maranhão, no uso de suas atribuições legais e amparado no artigo 084 da Lei Orgânica Municipal; Lei Municipal 384/2021;

DECRETA

Art. 1º - NOMEAR para o Cargo de Provimento em Comissão de Secretário de Administração de Itinga do Maranhão, o Senhor RENILSON ALVES MACHADO a partir da presente data.

Art. 2º - Este Decreto entrará em vigor na data de sua publicação revogadas as disposições em contrário.

Gabinete do Prefeito de Itinga do Maranhão em 29 de abril de 2021

LÚCIO FLÁVIO ARAUJO OLIVEIRA
PREFEITO DE ITINGA DO MARANHÃO

DECRETO Nº 083/2021 DE 29 DE ABRIL DE 2021

LUCIO FLAVIO ARAUJO OLIVEIRA, Prefeito de Itinga do Maranhão, no uso de suas atribuições legais e amparado no artigo 084 da Lei Orgânica Municipal; Lei Municipal 384/2021

DECRETA

Art. 1º - NOMEAR PARA O Cargo de Provitimento em Comissão de Secretária de Saude da Prefeitura de Itinga do Maranhão, a Senhora **ADRIANA DA SILVA GOMES** a partir da presente data.

Art. 2º - Este Decreto entrará em vigor, na data de sua publicação revogadas as disposições em contrário.

Gabinete do Prefeito de Itinga do Maranhão em 29 de abril de 2021

LUCIO FLAVIO ARAUJO OLIVEIRA
PREFEITO DE ITINGA DO MARANHÃO

Publicado por: LUCIO FLAVIO ARAUJO OLIVEIRA
Código identificador: 8481f32d4c67708831928ab8aac1be4e

DECRETO Nº 084/2021

DECRETO Nº 084/2021 DE 29 DE ABRIL DE 2021.

LUCIO FLAVIO ARAUJO OLIVEIRA, Prefeito de Itinga do Maranhão, no uso de suas atribuições legais e amparado no artigo 084 da Lei Orgânica Municipal; Lei Municipal 384/2021

DECRETA

Art. 1º - NOMEAR para o Cargo de Provitimento em Comissão de Secretário de Administração de Itinga do Maranhão, o Senhor **RENILSON ALVES MACHADO** a partir da presente data.

Art. 2º - Este Decreto entrará em vigor, na data de sua publicação revogadas as disposições em contrário.

Gabinete do Prefeito de Itinga do Maranhão em 29 de abril de 2021

LUCIO FLAVIO ARAUJO OLIVEIRA
PREFEITO DE ITINGA DO MARANHÃO

Publicado por: LUCIO FLAVIO ARAUJO OLIVEIRA
Código identificador: 40d3b0318f9b16b13e5bc3fcau369843

DECRETO Nº 085/2021

DECRETO Nº 085/2021 DE 29 DE ABRIL DE 2021.

LUCIO FLAVIO ARAUJO OLIVEIRA, Prefeito de Itinga do Maranhão, no uso de suas atribuições legais e amparado no artigo 084 da Lei Orgânica Municipal; Lei Municipal 384/2021

DECRETA

Art. 1º - NOMEAR PARA O Cargo de Provitimento em Comissão do Secretário de Regularização Fundiária de Itinga do Maranhão, o Senhor **JOSÉ ELINALDO FERREIRA REIS** a

a partir da presente data.

13

Art. 2º - Este Decreto entrará em vigor, na data de sua publicação revogadas as disposições em contrário.

Gabinete do Prefeito de Itinga do Maranhão em 29 DE ABRIL DE 2021.

LUCIO FLAVIO ARAUJO OLIVEIRA
PREFEITO DE ITINGA DO MARANHÃO

Publicado por: LUCIO FLAVIO ARAUJO OLIVEIRA
Código identificador: 5e30a382059c3c02ed78418ce580b43b

DECRETO Nº 086/2021

DECRETO Nº 086/2021 DE 29 DE ABRIL DE 2021

LUCIO FLAVIO ARAUJO OLIVEIRA, Prefeito de Itinga do Maranhão, no uso de suas atribuições legais e amparado no artigo 084 da Lei Orgânica Municipal; Lei Municipal 384/2021;

DECRETA

Art. 1º - NOMEAR para o Cargo de Provitimento em Comissão de Secretário de Infra Estrutura e Transportes de Itinga do Maranhão, o Senhor **LUCIANO FERREIRA DOS SANTOS** a partir da presente data.

Art. 2º - Este Decreto entrará em vigor, na data de sua publicação revogadas as disposições em contrário.

Gabinete do Prefeito de Itinga do Maranhão em 29 de abril de 2021

LUCIO FLAVIO ARAUJO OLIVEIRA
PREFEITO DE ITINGA DO MARANHÃO

Publicado por: LUCIO FLAVIO ARAUJO OLIVEIRA
Código identificador: 11fb9a39a244695936bc9abbc6d66922

PREFEITURA MUNICIPAL DE JOSELÂNDIA

TERMO DE RATIFICAÇÃO DE DISPENSA DE LICITAÇÃO 012/2021 - CPL

TERMO DE RATIFICAÇÃO DE DISPENSA DE LICITAÇÃO 012/2021 / CPL. Ratifico na forma do caput do Art. 26 Lei nº 8.666/93, o presente Termo de Dispensa de Licitação, para a despesa abaixo especificada, devidamente justificada, com fundamento nos termos do inciso II do art. 24 da Lei nº 8.666/93 e suas alterações posteriores. **OBJETO:** Aquisição de equipamentos permanentes diversos para atender as necessidades da Secretaria Municipal de Administração. **CONTRATADO:** R F DOS SANTOS SILVA - ELETROSAM situada na Rua Dr. José Falcão Nº 97, Centro, CEP: 65.755-000, Josélandia - MA, CNPJ 26.679.377/0001-02, Inscrição Estadual: 12.510.537-1. **VALOR TOTAL:** R\$ 16.020,00 (Dezesseis mil e vinte reais). **CONTRATANTE:** Rodrigo da Silva Santos, Secretário Municipal de Administração e Finanças. JOSELÂNDIA-MA, 26 de Abril de 2021.

Publicado por: FRANCISCO HERNAMILSON DE JESUS ALVES
Código identificador: 81826ea03ec8f5bd11ffe962a5fd035



Estado do Maranhão
PREFEITURA MUNICIPAL DE ITINGA DO MARANHÃO - MA

15

DECRETO Nº 011/2023, DE FEVEREIRO DE 2023.

LÚCIO FLÁVIO ARAUJO OLIVEIRA, Prefeito de Itinga do Maranhão, no uso de suas atribuições legais e amparado no artigo 884 da Lei Orgânica Municipal; Lei Municipal 384/2021,

DECRETA

Art. 1º - **NOMEAR para o Cargo** de Provimento em Comissão de Secretária Adjunta de Administração de Itinga do Maranhão, a Senhora **SABRINA HITHIELY BRAGA FERREIRA**, a partir da presente data.

Art. 2º - Este Decreto entrará em vigor, na data de sua publicação revogadas as disposições em contrário.

Gabinete do Prefeito de Itinga do Maranhão em 01 de fevereiro de 2023.

LUCIO FLAVIO
ARAUJO

OLIVEIRA:781431
10397

Assinado de forma digital
por LUCIO FLAVIO ARAUJO
OLIVEIRA:781431103-7
Dados: 2023.02.01
11:14:55 -03:00

LÚCIO FLÁVIO ARAUJO OLIVEIRA
PREFEITO DE ITINGA DO MARANHÃO

Art. 1º - EXONERAR do cargo de Provimento em Comissão de Secretária Adjunta Finanças de Itinga do Maranhão, a Senhora **SABRINA HITHIELY BRAGA FERREIRA** a partir da presente data.

Art. 2º - Este Decreto entrará em vigor, na data de sua publicação, revogadas as disposições em contrário.

Publiquei em 01 de fevereiro de 2023.

LUCIO FLAVIO ARAUJO OLIVEIRA
PREFEITO DE ITINGA DO MARANHÃO

*Publicado por: LAIS DA SILVA NETA OLIVEIRA
Codigo identificador: 435ab51380e572f810ae645aecc41ab6*

DECRETO Nº 009/2023, DE 01 DE FEVEREIRO DE 2023.

DECRETO Nº 009/2023, DE 01 DE FEVEREIRO DE 2023.

LUCIO FLAVIO ARAUJO OLIVEIRA, Prefeito de Itinga do Maranhão, no uso de suas atribuições legais e amparado no artigo 084 da Lei Orgânica Municipal; Lei Municipal 384/2021;

DECRETA

Art. 1º - NOMEAR para o Cargo de Provimento em Comissão de Secretária Adjunta em Finanças da Prefeitura de Itinga do Maranhão, a Senhora **ROSILENE GONÇALVES DE SOUSA**, a partir da presente data.

Art. 2º - Este Decreto entrará em vigor, na data de sua publicação, revogadas as disposições em contrário.

Publiquei em 01 de fevereiro de 2023.

LUCIO FLAVIO ARAUJO OLIVEIRA
PREFEITO DE ITINGA DO MARANHÃO

*Publicado por: LAIS DA SILVA NETA OLIVEIRA
Codigo identificador: 30ab1f9e4bffa692c070ead11762380*

DECRETO Nº 010/2023, DE FEVEREIRO DE 2023.

DECRETO Nº 010/2023, DE FEVEREIRO DE 2023.

LUCIO FLAVIO ARAUJO OLIVEIRA, Prefeito de Itinga do Maranhão, no uso de suas atribuições legais e amparado no artigo 084 da Lei Orgânica Municipal; Lei Municipal 384/2021;

DECRETA

Art. 1º - EXONERAR do Cargo de Provimento em Comissão de Secretária Adjunta de Administração de Itinga do Maranhão, a Senhora **REGINA ARAUJO OLIVEIRA**, a partir da presente data.

Art. 2º - Este Decreto entrará em vigor, na data de sua publicação, revogadas as disposições em contrário.

Publiquei em 01 de fevereiro de 2023.

LUCIO FLAVIO ARAUJO OLIVEIRA
PREFEITO DE ITINGA DO MARANHÃO

*Publicado por: LAIS DA SILVA NETA OLIVEIRA
Codigo identificador: 30ab1f9e4bffa692c070ead11762380*

No

*Publicado por: LAIS DA SILVA NETA OLIVEIRA
Codigo identificador: 40676589bb26840405625f1a0b8ab62u*

DECRETO Nº 011/2023, DE FEVEREIRO DE 2023.

DECRETO Nº 011/2023, DE FEVEREIRO DE 2023.

LUCIO FLAVIO ARAUJO OLIVEIRA, Prefeito de Itinga do Maranhão, no uso de suas atribuições legais e amparado no artigo 084 da Lei Orgânica Municipal; Lei Municipal 384/2021;

DECRETA

Art. 1º - NOMEAR para o Cargo de Provimento em Comissão de Secretária Adjunta de Administração de Itinga do Maranhão, a Senhora **SABRINA HITHIELY BRAGA FERREIRA**, a partir da presente data.

Art. 2º - Este Decreto entrará em vigor, na data de sua publicação, revogadas as disposições em contrário.

Publiquei em 01 de fevereiro de 2023.

LUCIO FLAVIO ARAUJO OLIVEIRA
PREFEITO DE ITINGA DO MARANHÃO

*Publicado por: LAIS DA SILVA NETA OLIVEIRA
Codigo identificador: 00eb9fcdcac02570dfa4df8cbb1a8c72*

EXTRATO DE CONTRATO Nº 20/2023

EXTRATO DE CONTRATO Nº 20/2023, assinado em 02/01/2023. Objeto: Registro de Preços para Futura e Eventual Contratação de Empresa para Fornecimento de Material Permanente de Informática, para para suprir as necessidades da Secretaria Municipal de Saúde.. Processo Administrativo nº 10.010/2022. Modalidade: Pregão Eletrônico nº 0035/2022. CONTRATANTE: Secretaria Municipal de Saúde, CNPJ nº 13.863.418/0001-74. CONTRATADO: MAGAZINE IMPERATRIZ LTDA, CNPJ nº 42.707.214/0001-42. Valor Global: R\$ 77.400,00 (setenta e sete mil e quatrocentos reais). Vigência Inicial: 2 de Janeiro de 2023. Vigência Final: 31 de Dezembro de 2023. Adriana da Silva Gomes. Itinga do Maranhão - MA, 2 de Janeiro de 2023.

*Publicado por: LAIS DA SILVA NETA OLIVEIRA
Codigo identificador: 05d35c8f73363036333415cfe29075a1*

EXTRATO DE CONTRATO Nº 21/2023

EXTRATO DE CONTRATO Nº 21/2023, assinado em 02/01/2023. Objeto: Registro de Preços Para Futura e Eventual Contratação de Empresa para Fornecimento de Material de Informática para a Secretaria Municipal de Saúde de Itinga do Maranhão/MA.. Processo Administrativo nº 10.008/2022. Modalidade: Pregão Eletrônico nº 0031/2022. CONTRATANTE: Secretaria Municipal de Saúde, CNPJ nº 13.863.418/0001-74. CONTRATADO: MAGAZINE IMPERATRIZ LTDA, CNPJ nº 42.707.214/0001-42. Valor Global: R\$ 351.700,00 (trezentos e cinquenta e um mil e setecentos reais). Vigência Inicial: 2 de Janeiro de 2023. Vigência Final: 31 de Dezembro de 2023. Adriana da Silva Gomes. Itinga do Maranhão - MA, 2 de Janeiro de 2023.

*Publicado por: LAIS DA SILVA NETA OLIVEIRA
Codigo identificador: a7d78ed87e07621734eb6684237bc819*



17
D

ESTUDO TÉCNICO PRELIMINAR - ETP



Unidade Requisitante

Secretaria Municipal de Administração - 01.514.537/0001-04



Alinhamento com o Planejamento Anual

A necessidade objeto do presente estudo não possui previsão no plano de contratações anual da Organização.



Equipe de Planejamento

Renison Alves Machado, Sabrina Micheli Braga Ferreira



Problema Resumido

CONTRATAÇÃO DE EMPRESA ESPECIALIZADA EM AQUISIÇÃO/SERVIÇOS DE MALHARIA PARA ATENDER AS DEMANDAS DA ADMINISTRAÇÃO MUNICIPAL

Em atendimento ao inciso I do art. 18 da Lei 14.133/2021, o presente instrumento caracteriza a primeira etapa do planejamento do processo de contratação e busca atender o interesse público envolvido e buscar a melhor solução para atendimento da necessidade aqui descrita.

DESCRIÇÃO DA NECESSIDADE

A Prefeitura Municipal de Itinga do Maranhão enfrenta um desafio em relação a disponibilidade de roupas e uniformes adequados para seus funcionários. Atualmente, há um déficit tanto na quantidade quanto na qualidade desses itens, o que impacta diretamente na eficiência das equipes de trabalho e na imagem profissional transmitida a população.

A falta de roupas e uniformes adequados impede que os funcionários desempenhem suas atividades com conforto e segurança, comprometendo assim a qualidade dos serviços prestados a comunidade. Além disso, a inadequação ou escassez desses itens pode refletir negativamente na imagem da Prefeitura, transmitindo uma sensação de desorganização e descuido por parte da gestão pública.

Diante desse cenário, torna-se imprescindível a tomada de medidas que visem suprir essa carência, garantindo que todos os colaboradores estejam devidamente equipados e uniformizados para o exercício de suas funções. A disponibilização de roupas e uniformes de qualidade não apenas contribui para a melhoria da eficiência no serviço público, mas também fortalece a identidade visual e a credibilidade da instituição perante a sociedade.



133

Portanto, a necessidade imediata da Prefeitura Municipal de Itinga do Maranhão é a implementação de um sistema que assegure o fornecimento adequado de roupas e uniformes para seus funcionários, a fim de superar o déficit atual e promover um ambiente de trabalho mais profissional e eficiente. A resolução desse problema não apenas atende aos interesses dos servidores municipais, mas também representa um compromisso com a excelência no atendimento às demandas da população local.

REQUISITOS DA FUTURA CONTRATAÇÃO

1. Fornecimento de roupas e uniformes de alta qualidade, duráveis e resistentes;
2. Variedade de tamanhos e modelos disponíveis para atender a todos os funcionários da Prefeitura Municipal de Itinga do Maranhão;
3. Personalização dos uniformes, com identificação visual da Prefeitura;
4. Cumprimento dos prazos de entrega estipulados, com garantia de reposição em caso de eventuais problemas de qualidade;
5. Possibilidade de realização de ajustes nas peças, garantindo o melhor ajuste para cada funcionário;
6. Compatibilidade com normas de segurança e saúde ocupacional;
7. Preço competitivo e acessível, considerando o orçamento disponível para a contratação;
8. Garantia de assistência técnica e suporte pós-venda.

Estes são os requisitos mínimos que a solução contratada deverá atender para solucionar o problema apresentado pela Prefeitura Municipal de Itinga do Maranhão em relação ao déficit na quantidade e qualidade de roupas e uniformes para seus funcionários. Esses requisitos garantirão a seleção da proposta mais vantajosa mediante competição, assegurando que a contratação resulte na efetiva resolução do problema identificado.

SOLUÇÕES DISPONÍVEIS NO MERCADO

1. Contratação de fornecedores locais de roupas e uniformes:

Vantagens:

- Estimulo a economia local
- Possibilidade de negociação direta com os fornecedores
- Melhor controle sobre a qualidade dos produtos

Desvantagens:

- Limitação de opções de fornecedores na região
- Possibilidade de falta de concorrência, levando a preços mais altos
- Risco de atrasos na entrega dos produtos

2. Contratação de fornecedores online de roupas e uniformes:

Vantagens:

- Acesso a uma ampla gama de opções de produtos



- Possibilidade de comparar preços e qualidade entre diferentes fornecedores
- Facilidade de comunicação e acompanhamento do processo de compra

19
S

Desvantagens:

- Risco de produtos não corresponderem as expectativas de qualidade
- Possíveis problemas com prazos de entrega e frete
- Dificuldade em garantir a procedência e confiabilidade dos fornecedores online

3. Parceria com empresas de confecção para produção exclusiva de roupas e uniformes:

Vantagens:

- Personalização dos uniformes de acordo com as necessidades da Prefeitura
- Garantia de qualidade e durabilidade dos produtos
- Possibilidade de estabelecer uma parceria de longo prazo com a empresa

Desvantagens:

- Custo inicial mais elevado devido à produção exclusiva
- Necessidade de tempo para desenvolvimento e aprovação dos modelos
- Dependência da disponibilidade e capacidade de produção da empresa parceira

4. Realização de licitação pública para a contratação de fornecedores de roupas e uniformes:

Vantagens:

- Transparência no processo de escolha do fornecedor
- Possibilidade de obter melhores preços através da concorrência
- Cumprimento das regras e normas estabelecidas para contratações públicas

Desvantagens:

- Processo burocrático e demorado de realização da licitação
- Rigidez nas condições de contratação estabelecidas pelo edital
- Possibilidade de impasses legais ou contestações durante o processo de licitação

Ao considerar todas essas opções, é importante avaliar cuidadosamente as vantagens e desvantagens de cada uma delas, levando em conta as especificidades e necessidades da Prefeitura Municipal de Itinga do Maranhão. Considerar também o custo-benefício, a qualidade dos produtos, a agilidade na entrega e a segurança jurídica do processo de contratação são aspectos fundamentais na tomada de decisão.

DESCRIÇÃO DA SOLUÇÃO ESCOLHIDA COMO UM TODO

A escolha pela realização de licitação pública para a contratação de fornecedores de roupas e uniformes para atender as demandas da Administração Municipal de Itinga do Maranhão se dá pela necessidade de garantir transparência, comprometimento e eficiência no processo de aquisição.

Primeiramente, a execução de uma licitação pública permite que vários fornecedores participem do certame, o que possibilita a obtenção de propostas mais vantajosas em termos de preço e qualidade



20

dos produtos. Além disso, a concorrência estimula a oferta de melhores condições comerciais e prazos de entrega, contribuindo para a otimização dos recursos públicos.

Outro ponto relevante é a segurança jurídica proporcionada pelo processo licitatório, já que este é regido por normas e procedimentos previamente estabelecidos pela legislação vigente. Dessa forma, a probabilidade de questionamentos e contestações sobre a escolha do fornecedor é reduzida, mitigando possíveis irregularidades ou favorecimentos.

Ademais, a realização de uma licitação pública promove a igualdade de oportunidades entre os concorrentes, garantindo um ambiente concorrencial justo e transparente. Isso fortalece a credibilidade da Administração Pública perante a sociedade e reforça a confiança dos cidadãos na lisura das compras governamentais.

Por fim, a escolha pela realização de licitação pública para a contratação de fornecedores de roupas e uniformes para a Prefeitura de Itinga do Maranhão evidencia o compromisso com a eficiência na gestão dos recursos públicos, buscando sempre a melhor relação custo-benefício para atender as necessidades da municipalidade.

QUANTITATIVOS E VALORES

ESPECIFICAÇÕES E ESTIMATIVA DA CONTRATAÇÃO

Item	Descrição	Unidade	Quant.	RS Unid.	RS Total
1	Adesivos de malha - fecho - todo sublimado	UND	2.500,00	R\$ 0,00	R\$ 0,00
2	Bandeira Dupla Face no tecido tacter ou oxford: 100cm x 90cm Sublimado (Município, Estado e Nacional)	UND	50,00	R\$ 0,00	R\$ 0,00
3	Bandeira sublimada - no tecido tacter ou oxford tamanho 95cm x 90cm dupla face	UND	50,00	R\$ 0,00	R\$ 0,00
4	Blusa social - tecido tricoline com elastano Malha longa feminina e/ou masculina - com a logo do município do lado no peito	UND	300,00	R\$ 0,00	R\$ 0,00
5	Bone de Brim - com logo silhada do município	UND	400,00	R\$ 0,00	R\$ 0,00
6	Calça Brim - com logo da Prefeitura	UND	100,00	R\$ 0,00	R\$ 0,00
7	Calça social fãre - Malha two way com elastano tamanho P, M e G	UND	100,00	R\$ 0,00	R\$ 0,00
8	Camisa de Brim - manga longa com impressões frente e costas	UND	100,00	R\$ 0,00	R\$ 0,00
9	Camisa malha pp - manga curta, tamanho P, M e G - 100% sublimação (AMPLA CONCORRÊNCIA)	UND	4.000,00	R\$ 0,00	R\$ 0,00
10	Camisa malha pp - manga curta, tamanho P, M, G e GG - Bivada (frente, costas e mangas)	UND	2.000,00	R\$ 0,00	R\$ 0,00
11	Camisa malha pp - manga longa com impressão frente e costas tamanho P, M e G	UND	900,00	R\$ 0,00	R\$ 0,00
12	Camisa polo de malha piquê, nos tamanhos P, M, G e GG manga curta cores variadas com logo do município do lado no peito (feminina e/ou masculina)	UND	900,00	R\$ 0,00	R\$ 0,00
13	Camisa polo de malha pp com bolso - manga curta, nos tamanhos P, M, G e GG, cores variadas, sublimada frente, costas e mangas (feminina e/ou masculina)	UND	500,00	R\$ 0,00	R\$ 0,00
14	Camisetas sublimadas logos Escolares e gincanas em malha Poliéster (marca Falconi) - Tamanhos: P, M e G -	UND	1.000,00	R\$ 0,00	R\$ 0,00
15	Colera Brim com logo do município e faixa refletiva	UND	600,00	R\$ 0,00	R\$ 0,00



ESTADO DO MARANHÃO
PREFEITURA MUNICIPAL DE ITINGA DO MARANHÃO
SECRETARIA MUNICIPAL DE ADMINISTRAÇÃO



14	Coletas para Futebol (dupla fase, em malha poliéster - marca Falcon) - subimadas frente e verso)	UND	350,00	RS 0,00	RS 0,00
15	tecido de jita tipo confete Chita - cores variadas	METRO	400,00	RS 0,00	RS 0,00
16	Conjuntos de Arbitros de Futebol, em malha poliéster - marca Falcon - subimadas frente e verso - camisas com do do na frente e shorts com bolsos	CONJUNTO	50,00	RS 0,00	RS 0,00
18	Cortinas de Jilite para janela - Tamanho 120 x 0,90 cm - com elástico	UND	30,00	RS 0,00	RS 0,00
19	Equipagens para times de futebol com malha poliéster - marca Falcon) - (22 camisas e 22 shorts) com subimtação (frente e verso) e gola com duas cores dos seus respectivos times	UND	150,00	RS 0,00	RS 0,00
20	Equipagens para times de handebol feminino em malha poliéster - marca Falcon) (14 camisas e 14 shorts) - com subimtação (frente e verso) e gola com duas cores dos seus respectivos times	UND	80,00	RS 0,00	RS 0,00
21	Equipagens para times de vôlei feminino e/ou masculino em malha poliéster - marca Falcon) - (12 camisas e 12 shorts) com subimtação (frente e verso) e gola com duas cores dos seus respectivos times	UND	80,00	RS 0,00	RS 0,00
22	Equipas para os jogos escolares feminino e/ou masculino em malha poliéster - marca Falcon) - (15 Camisetas e 15 Shorts) - com subimtação (frente e verso) e gola com duas cores dos seus respectivos times	UND	30,00	RS 0,00	RS 0,00
23	Rolo de 20 metros de malha cacharral tensonado tipo marca quatro - (textil) cores variadas. (Branco, laranja, verde e verde canoela)	ROLO	100,00	RS 0,00	RS 0,00
24	Tecido de Chita - 10% algodão e 80% poliéster	METRO	500,00	RS 0,00	RS 0,00
25	TNT fino (cores variadas) Rolo de 50 metros	ROLO	20,00	RS 0,00	RS 0,00
26	TNT grosso (cores variadas) Rolo de 50 metros	ROLO	8,00	RS 0,00	RS 0,00

PARCELAMENTO OU NÃO DA CONTRATAÇÃO

Parcelamento formal, realização de uma única licitação, mas cada parcela da solução sendo adjudicada em lotes/itens distintos.

O parcelamento da contratação em lotes permite a realização de uma única licitação, facilitando a escolha de fornecedores especializados em cada tipo de roupa ou uniforme necessário para atender as demandas da administração municipal. Isso agiliza o processo, garante a qualidade dos produtos adquiridos e possibilita a obtenção de melhores preços. Além disso, cada lote pode ser adjudicado separadamente, permitindo maior controle e transparência na contratação.

RESULTADOS PRETENDIDOS

Com a contratação da solução de registro de preços para futura e eventual contratação de empresa especializada em aquisição/serviços de malharia, os resultados pretendidos em termos de eficiência e de melhor aproveitamento dos recursos são:

- **Economia:** Com o registro de preços, a Prefeitura poderá obter melhores condições de preço e prazo de pagamento, pois poderá negociar com os fornecedores selecionados durante a vigência do



Handwritten initials

registro. Isso representa uma economia de recursos financeiros, já que as compras serão realizadas de forma mais eficiente e econômica.

- Melhor aproveitamento dos recursos humanos: Com o registro de preços, a equipe responsável pela gestão de compras poderá dedicar mais tempo a outras atividades estratégicas, já que não será necessário realizar um processo licitatório completo a cada aquisição. Dessa forma, os recursos humanos disponíveis serão melhor aproveitados, trazendo mais eficiência para a administração municipal.

- Melhor aproveitamento dos recursos materiais: Através do registro de preços, a Prefeitura poderá garantir um estoque estratégico de materiais de malharia, evitando que falem produtos essenciais para atender as demandas da administração municipal. Isso contribui para um melhor aproveitamento dos recursos materiais disponíveis, garantindo a continuidade dos serviços prestados.

Esses são os principais resultados pretendidos com a contratação da solução de registro de preços para a aquisição/serviços de malharia pela Prefeitura Municipal de Itinga do Maranhão.

PROVIDÊNCIAS A SEREM ADOADAS

1. Realizar um levantamento detalhado das demandas de malharia da Administração Municipal.
2. Elaborar um termo de referência específico para a contratação de empresa especializada em aquisição/serviços de malharia.
3. Realizar pesquisa de mercado para identificar empresas especializadas nesse tipo de serviço.
4. Verificar a disponibilidade orçamentária para a contratação da solução escolhida.
5. Estruturar um sistema de registro de preços para facilitar futuras contratações similares.
6. Capacitar servidores responsáveis pela fiscalização e gestão do contrato de malharia.
7. Estabelecer critérios claros para a avaliação e acompanhamento da empresa contratada.
8. Designar equipe responsável pela condução do processo de contratação e gestão contratual.

CONTRATAÇÕES CORRELATAS

Não há necessidade de contratações correlatas ou interdependentes antes de contratar a empresa especializada em aquisição/serviços de malharia para atender as demandas da Administração Municipal.

IMPACTOS AMBIENTAIS

Eventuais impactos ambientais relacionados a contratação de empresa especializada em aquisição/serviços de malharia para atender as demandas da administração municipal podem incluir

Handwritten signature

Handwritten signature



ESTADO DO MARANHÃO
PREFEITURA MUNICIPAL DE ITINGA DO MARANHÃO
SECRETARIA MUNICIPAL DE ADMINISTRAÇÃO



23

o desperdício de recursos naturais, poluição causada pelo descarte inadequado de resíduos têxteis e aumento no consumo de energia elétrica. Para mitigar esses impactos, é importante estabelecer requisitos de baixo consumo de energia durante a produção dos itens de malharia, promover a reciclagem dos resíduos têxteis gerados e implementar um sistema de logística reversa para garantir o adequado desfazimento e reciclagem dos bens e refugos quando necessário. Assim, será possível reduzir o impacto ambiental da contratação e promover práticas sustentáveis.

CONCLUSÃO

As análises iniciais demonstraram que a contratação da solução aqui referida é viável e tecnicamente possível. Portanto, com base no que foi apresentado, podemos DECLARAR que a contratação em questão é **TECNICAMENTE VIÁVEL**.

Itinga do Maranhão - MA, 15 de Janeiro de 2024

Renilson Alves Machado
Secretário de Administração
Portaria nº 012/2024

Sabina Hithaisy Braga Ferreira
Secretária Adjunta de Administração



24
B

DOCUMENTO DE FORMALIZAÇÃO DE DEMANDA

Pelo presente instrumento, em atendimento à Lei 14.133/2021, encaminhe-se à consideração do(a) Autoridade Competente da Secretaria Municipal de Administração, Documento de Formalização da Demanda – DFD para análise e adoção das providências necessárias à abertura do processo de contratação.



Unidade Requisitante

Secretaria Municipal de Administração, 01.614.537/0001-04
Renilson Alves Machado,



Objeto

REGISTRO DE PREÇOS PARA EVENTUAL E FUTURA CONTRATAÇÃO DE EMPRESA ESPECIALIZADA EM PRESTAÇÃO DE SERVIÇO DE CONFECÇÃO E MALHARIA PARA ATENDER AS DEMANDAS DAS SECRETARIAS DO MUNICÍPIO DE ITINGA DO MARANHÃO - MA



Justificativa da Necessidade

A Secretaria Municipal de Administração de Itinga do Maranhão - MA, em face da necessidade de contratação de empresa especializada em confecção de malharia, objetivando atender as necessidades da prefeitura municipal de Itinga do Maranhão e demais secretaria que compõem a esfera municipal, justifica a abertura do presente procedimento licitatório, para manter os trabalhos administrativos e operacionais rotineiros dos setores. Bem como, manter os serviços públicos em níveis aceitáveis ao funcionamento dos trabalhos, para o cumprimento de sua finalidade com eficiência, continuidade e economia.



Data Prevista da Demanda

A execução do objeto da presente Demanda deverá ser iniciada na data prevista de 30 de Abril de 2024.



Alinhamento com o Plano de Contratação Anual

A Prefeitura Municipal de Itinga do Maranhão optou pela não elaboração do Plano Anual de Contratações, por essa razão a presente demanda não possui alinhamento com o planejamento da organização.



Indicação da Equipe de Planejamento

Renilson Alves Machado, Sabrina Hithiely Braga Ferreira



Estudo Técnico Preliminar

O presente documento formaliza necessidade fundamentada em Estudo Técnico Preliminar acostado aos autos do presente procedimento nos termos do inciso I, artigo 18 da Lei 14.133/2021.



ESTADO DO MARANHÃO
PREFEITURA MUNICIPAL DE ITINGA DO MARANHÃO
SECRETARIA MUNICIPAL DE ADMINISTRAÇÃO



150

ESPECIFICAÇÕES E ESTIMATIVA DA CONTRATAÇÃO

Item	Descrição	Unidade	Quant.
1	0 - Abadas de malha - falcon - todo sublimado	UND	2.500
2	0 - Bandeira Dupla Face no tecido tactel ou oxford '130cm X 90cm Sublimado (Município, Estado e Nacional)	UND	50
3	0 - Bandeira sublimada - no tecido tactel ou oxford, tamanho '35cm X 30cm dupla face	UND	50
4	0 - Blusa social - tecido tricoline com elastano Manga longa feminina e/ou masculina - com a logo do município bordado no peito.	UND	300
5	0 - Blusas Tam. P, M e G para o bloco cirúrgico. Tecido Brim pesado, Camisas com Jecote em careca de 15 cm de altura, dois bolsos de 15 x 15 cm na parte inferior da frente da camisa.	UND	0
6	0 - Bone de Brim - com logo silkada do município	UND	400
7	0 - Botas Cano Curto - Preta (padrao SAMU, couro)	PAR	0
8	0 - Calça Brim - com logo da Prefeitura	UND	100
9	0 - Calça social flare - Malha two way com elastano tamanho P, M e G	UND	100
10	0 - Calças Tamanho P, M e G com elásticos para bloco cirúrgico. Tecido Brim pesado	UND	0
11	0 - Camisa de Brim - manga longa com impressões frente e costa	UND	100
12	0 - Camisa malha pp - manga curta, tamanho P, M e G, GG sublimação (AMPLA CONCORRÊNCIA)	UND	4.000
13	0 - Camisa malha pv - manga curta, tamanho P, M, G e GG - Silkada (frente costa e mangas)	UND	2.000
14	0 - Camisa malha pp - manga longa com impressão frente e costa. Tamanho P, M e G.	UND	900
15	0 - Camisa polo de malha piquê, nos tamanhos P, M, G e GG manga curta, cores variadas, com logo do município bordado no peito (feminina e/ou masculina)	UND	900
16	0 - Camisa polo de malha pp com bolso - manga curta, nos tamanhos P, M, G e GG - cores variadas, sublimada frente, costa e mangas (feminina e/ou masculina)	UND	500
17	0 - Camisetas sublimadas Jogos Escolares e gincanas, em malha Poliéster (marca Falcon) - Tamanhos: P, M e G -	UND	1.000
18	0 - Camisola para pacientes, aberta atrás com 03 pares de tiras com manga japonesa, 100% Algodão. Verde Água. Com Logomarca Hospital Municipal	UND	0
19	0 - Campos fenestrados em dupla face (bloco cirúrgico). tecido Brim pesado, medidas do campo 150 x 150 cm com bainha dupla em toda borda. Tecido duplo no formato quadrado (este com medida de 40 x 40 cm) por toda volta da janela, com lapela 30 x 30 cm. no dividindo as janelas.	UND	0
20	0 - Cobre leito de algodão dimensões 2.40m comp. X 1.60m de larg. Verde Água com logotipo do Hospital Municipal.	UND	0
21	0 - Colete Brim com: logo do município e faixa refletiva	UND	600
22	0 - Coletes para Futebol dupla fase, em malha poliéster (marca Falcon) - (sublimados frente e verso)	UND	250
23	0 - tecido de cjiita, tipo confeite Chita - cores variadas	METRO	400
24	0 - Conjuntos de Árbitros de Futebol, em malha poliéster (marca Falcon) - sublimadas frente e verso - camisas com bolso na frente e shorts com bolsos	CONJUNTO	50
25	0 - Cortinas de vinil para janela - Tamanho 120 x 0,90 cm 'com trilho'	UND	30
26	0 - Equipagens para times de futebol com malha poliéster (marca Falcon) - (22 camisas e 22 shortes) com sublimação (frente e verso) e gola com duas cores dos seus respectivos times.	UND	150
27	0 - Equipagens para times de handebol feminino, em malha poliéster (marca Falcon) (14 camisas e 14 shortes) com sublimação (frente e verso) e gola com duas cores dos seus respectivos times.	UND	80
28	0 - Equipagens para times de vôlei feminino e/ou masculino, em malha poliéster (marca Falcon) - (12 camisas e 12 shortes) com sublimação (frente e verso) e gola com duas cores dos seus respectivos times.	UND	80
29	0 - Equipes para os jogos escolares feminino e/ou masculino, em malha poliéster (marca Falcon) - (15 Camisetas e 15 Shorts) - com sublimação (frente e verso) e gola com duas cores dos seus respectivos times	UND	80



ESTADO DO MARANHÃO
PREFEITURA MUNICIPAL DE ITINGA DO MARANHÃO
SECRETARIA MUNICIPAL DE ADMINISTRAÇÃO



30	0 - Forros de mesa cirúrgica em dupla face (blocco cirúrgico) 150 x 120 cm tecido Brim pesado.	UND	0
31	0 - Kit maternidade Feminino RN contendo: 01 banheira infantil , 02 mamadeiras RN (50 ml cada) P e M , 02 bolsas maternidade impermeavel (alça e fechamento com zipper), 01 pacote de fraldas RN descartaveis (05 unidades cada), 01 sabonete liquido infantil para RN, 01 talco infantil para RN, 01 pacote com lenços umidecidos para RN, 03 unidades de camiseta regata RN (100% algodão), 03 calça RN, 01 toalha de banho RN (100% algodão) com capuz, 02 cueiro RN (flanelado - 60cm / 80 cm), 01 conjunto infantil RN tipo Pagão RN - 100% algodão (07 peças cada conjunto contendo: 01 par de luva, 01 touca, 01 conjunto (calça e camiseta) 01 par de meia), 01 cobertor felpada (1,15 cm / 1m - fibra), 01 Bory, 03 calcinhas (cores variadas - 100% algodão)	KITS	0
32	0 - Kit maternidade Masculino RN contendo: 01 banheira infantil , 02 mamadeiras RN (50 ml cada) P e M , 02 bolsas maternidade impermeavel (alça e fechamento com zipper), 01 pacote de fraldas RN descartaveis (05 unidades cada), 01 sabonete liquido infantil para RN, 01 talco infantil para RN, 01 pacote com lenços umidecidos para RN, 03 unidades de camiseta regata RN (100% algodão), 03 calça RN, 01 toalha de banho RN (100% algodão) com capuz, 02 cueiro RN (flanelado - 60cm / 80 cm), 01 conjunto infantil RN tipo Pagão RN - 100% algodão (07 peças cada conjunto contendo: 01 par de luva, 01 touca, 01 conjunto (calça e camiseta) 01 par de meia), 01 cobertor felpada (1,15 cm / 1m - fibra), 01 Bory, 03 cuecas(cores variadas - 100% algodão)	KITS	0
33	0 - Lençol com elástico em tecido 100% algodão (marca Percal) - 2,40 x 0,90 x 0,50 (para leito hospitalar) Verde água com logomarca do Município e Hospital Municipal em verde escuro.	UND	0
34	0 - Toalhas de banho adultos e infantil TECIDO TIPO TOALHA 100% ALGODÃO	UND	0
35	0 - Macacão padronizado (SAMU) - Tecido (Riptop)	UND	0
36	0 - Panos para fechar os capotes em dupla face (blocco cirúrgico) 100 x 100; tecido Brim pesado.	UND	0
37	0 - Rolo de 10 metros de malha cacharrel tensionado (tipo marca quatro k textil) cores variadas. (Branco, laranja, vermelho e verde bandeira)	ROLO	100
38	0 - tecido de Chita - 20% algodão e 80% poliester	METRO	500
39	0 - TNT fino (cores variadas) Rolo de 50 metros	ROLO	20
40	0 - TNT grosso (cores variadas) Rolo de 50 metros	ROLO	8
41	0 - Calça modelo cargo, tamanhos 38,40,42,46- agente de endemias BRIM	UND	0
42	0 - Colete manga longa-agente de endemias BRIM	UND	0
43	0 - Bolsa tipo mochila, tamanho único- agente de endemias - Polieste tipo lona	UND	0
44	0 - Fardamento Idosos Zumba (camiseta em malha PV com pintura na frente e nas costas); cor a combinar	UND	0
45	0 - Conjunto calça e Camisa social de chita - Tam: P, M e G para idosos - Festas junina	CONJUNTO	0
46	0 - Vestido de chita - Tam.: P, M e G para idosos - Festas junina	UND	0
47	0 - Boneca de tecido. 50 cm de altura, com vestido de excelente qualidade	UND	0

26
9

Declaro que a formalização da demanda acima identificada se faz necessária pelos motivos expostos na justificativa da necessidade do presente documento.

Itinga do Maranhão - MA, 16 de Janeiro de 2024

Sabrina Hithely Braga Ferreira
Secretária Adjunta de Administração



78

MEMORANDO DE CIRCULAR IRP

Aos(as)

Secretários(as) Municipais da Prefeitura Municipal de Itinga do Maranhão – MA.

ASSUNTO: Manifestação de Intenção de Registro de Preços (IRP) para Serviço de Confecção e Malharia.

Prezados(as),

A Secretaria Municipal de Administração, no uso de suas atribuições e em conformidade com o artigo 86 da Lei 14.133/2021, vem através deste **COMUNICAR**:

1. A intenção de realizar Processo de Contratação para REGISTRO DE PREÇOS PARA EVENTUAL E FUTURA CONTRATAÇÃO DE EMPRESA ESPECIALIZADA EM PRESTAÇÃO DE SERVIÇO DE CONFECÇÃO E MALHARIA PARA ATENDER AS DEMANDAS DAS SECRETARIAS DO MUNICÍPIO DE ITINGA DO MARANHÃO - MA;
2. O processo licitatório será conduzido pelo Departamento de Contratação, e a Secretaria Municipal de Administração será o Órgão Gerenciador e responsável pela consolidação da demanda das Secretarias Municipais que Manifestarem Interesse em participar do processo de contratação;
3. Considerando que o presente IRP será apenas no âmbito das unidades administrativas internas, o prazo de divulgação deste será de 5 (cinco) dias úteis e os interessados podem manifestar interesse em participar do presente procedimento até o dia 21 de Março de 2024, devendo informar a Justificativa e Quantitativos da demanda desejada, além de poder sugerir a inclusão de novos itens, desde que, compatíveis e pertinentes ao objeto do presente processo de contratação, que terá sua aceitação avaliado pela Unidade Gerenciadora, conforme previsto na legislação vigente.
4. Deverá ser encaminhado Memorando destinado a esta Unidade, autorizado pela autoridade competente do respectivo órgão interessado, Termo de Participação com indicação dos quantitativos e possíveis sugestões de inclusão de itens, conforme modelo anexo.

Encaminha-se anexo ao presente Modelo de Memorando para Oficialização da Manifestação de Interesse em participar do presente procedimento bem como Termo de Participação.

Os autos do procedimento estão disponíveis para consulta das Unidades Interessadas.

Sem mais para o momento, antecipamos os mais altos votos de estima, consideração e respeito, colocamo-nos à disposição.

Atenciosamente,

Itinga do Maranhão - MA, 17 de Janeiro de 2024.

Renilson Alves Machado
Secretário de Administração



28
19

ANEXO I - MODELO DE MEMORANDO DE PARTICIPAÇÃO DA IRP

MEMORANDO DE PARTICIPAÇÃO NA IRP

À
Secretaria Municipal de Administração
Renilson Alves Machado

ASSUNTO: Manifestação de Interesse em participar do procedimento licitatório para REGISTRO DE PREÇOS PARA EVENTUAL E FUTURA CONTRATAÇÃO DE EMPRESA ESPECIALIZADA EM PRESTAÇÃO DE SERVIÇO DE CONFECCÃO E MALHARIA PARA ATENDER AS DEMANDAS DAS SECRETARIAS DO MUNICÍPIO DE ITINGA DO MARANHÃO - MA, conforme Intenção de Registro de Preços.

Venho, na qualidade de Secretário Municipal de _____, à luz do disposto na legislação vigente, solicitar autorização para participar do Processo de Contratação para REGISTRO DE PREÇOS PARA EVENTUAL E FUTURA CONTRATAÇÃO DE EMPRESA ESPECIALIZADA EM PRESTAÇÃO DE SERVIÇO DE CONFECCÃO E MALHARIA PARA ATENDER AS DEMANDAS DAS SECRETARIAS DO MUNICÍPIO DE ITINGA DO MARANHÃO - MA, conforme itens descritos no Termo de Participação, anexo ao presente.

Informamos que *(houve ou não houve)* sugestão de acréscimo de itens a planilha com os quantitativos solicitados.

Sem mais para o momento, antecipamos os mais altos votos de estima, consideração e respeito, colocando-nos à disposição.

Itinga do Maranhão - MA, ____ de ____ de ____.

Nome

Secretário(a) Municipal de _____



29
D

ANEXO II - MODELO DE TERMO DE PARTICIPAÇÃO

TERMO DE PARTICIPAÇÃO NA IRP

1. OBJETO

Manifestação de Interesse em Participar do Processo de Contratação para REGISTRO DE PREÇOS PARA EVENTUAL E FUTURA CONTRATAÇÃO DE EMPRESA ESPECIALIZADA EM PRESTAÇÃO DE SERVIÇO DE CONFECÇÃO E MALHARIA PARA ATENDER AS DEMANDAS DAS SECRETARIAS DO MUNICÍPIO DE ITINGA DO MARANHÃO - MA, conforme Memorando Circular do Órgão Gerenciador.

2. JUSTIFICATIVA

(JUSTIFICATIVA DO ÓRGÃO INTERESSADO)

3. ESTIMATIVA DE CONSUMO

Informamos que nossa Estimativa de Consumo está de acordo com as quantidades manifestadas na referida IRP da Secretaria Municipal de Administração de que trata esse Termo de Participação conforme descrito abaixo.

4. QUANTITATIVO DE ITENS DA IRP

Item	Descrição	Unidade	Quantidade
------	-----------	---------	------------

5. ITENS PARA INCLUSÃO

Item	Descrição	Unidade	Quantidade
------	-----------	---------	------------

Itinga do Maranhão - MA, ____ de ____ de ____.



Nome
Secretário(a) Municipal de _____



037

MEMORANDO DE PARTICIPAÇÃO NA IRP

À
Secretaria Municipal de Administração
Renilson Alves Machado
Secretário Municipal de Administração

ASSUNTO: Manifestação de Interesse em participar do procedimento de REGISTRO DE PREÇOS PARA EVENTUAL E FUTURA CONTRATAÇÃO DE EMPRESA ESPECIALIZADA EM PRESTAÇÃO DE SERVIÇO DE CONFECÇÃO E MALHARIA PARA ATENDER AS DEMANDAS DAS SECRETARIAS DO MUNICÍPIO DE ITINGA DO MARANHÃO - MA, conforme Intenção de Registro de Preços.

Venho, na qualidade de Secretária Municipal de Educação e Esportes, à luz do disposto na legislação vigente solicitar autorização para participar do procedimento para registro de preços, conforme itens descritos no Termo de Participação, anexo ao presente.

Informamos que **HOUVE** sugestão de acréscimo de itens a planilha com os quantitativos solicitados.

Sem mais para o momento, antecipamos os mais altos votos de estima, consideração e respeito, colocamo-nos à disposição.

Itinga do Maranhão - MA, 19 de Janeiro de 2024

Gildao Costa Santos

Secretária Municipal de Educação e Esportes



303

MEMORANDO DE PARTICIPAÇÃO NA IRP

À
Secretaria Municipal de Administração
Renilson Alves Machado
Secretário Municipal de Administração

ASSUNTO: Manifestação de Interesse em participar do procedimento de REGISTRO DE PREÇOS PARA EVENTUAL E FUTURA CONTRATAÇÃO DE EMPRESA ESPECIALIZADA EM PRESTAÇÃO DE SERVIÇO DE CONFECÇÃO E MALHARIA PARA ATENDER AS DEMANDAS DAS SECRETARIAS DO MUNICÍPIO DE ITINGA DO MARANHÃO - MA, conforme Intenção de Registro de Preços.

Venho, na qualidade de Secretária Municipal de Educação e Esportes, à luz do disposto na legislação vigente solicitar autorização para participar do procedimento para registro de preços, conforme itens descritos no Termo de Participação, anexo ao presente.

Informamos que **HOUVE** sugestão de acréscimo de itens a planilha com os quantitativos solicitados.

Sem mais para o momento, antecipamos os mais altos votos de estima, consideração e respeito, colocamo-nos à disposição.

Itinga do Maranhão - MA, 19 de Janeiro de 2024

Gláucia Costa Santos

Secretária Municipal de Educação e Esportes



31

TERMO DE PARTICIPAÇÃO NA IRP

1. OBJETO

Manifestação de Interesse em Participar do Processo de Contratação para REGISTRO DE PREÇOS PARA EVENTUAL E FUTURA CONTRATAÇÃO DE EMPRESA ESPECIALIZADA EM PRESTAÇÃO DE SERVIÇO DE CONFECÇÃO E MALHARIA PARA ATENDER AS DEMANDAS DAS SECRETARIAS DO MUNICÍPIO DE ITINGA DO MARANHÃO - MA, conforme Memorando Circular do Órgão Gerenciador.

2. JUSTIFICATIVA

A Secretaria Municipal de Administração de Itinga do Maranhão - MA, em face da necessidade de contratação de empresa especializada em confecção de malharia, objetivando atender as necessidades da prefeitura municipal de Itinga do Maranhão e demais secretarias que compõem a esfera municipal, justifica a abertura do presente procedimento licitatório, para manter os trabalhos administrativos e operacionais rotineiros dos setores. Bem como, manter os serviços públicos em níveis aceitáveis ao funcionamento dos trabalhos, para o cumprimento de sua finalidade com eficiência, continuidade e economia.

3. ESTIMATIVA DE CONSUMO

Informamos que nossa Estimativa de Consumo está de acordo com as quantidades manifestadas na referida IRP da Secretaria Municipal de Administração de que trata esse Termo de Participação conforme descrito abaixo.

4. QUANTITATIVO DE ITENS DA IRP

Item	Descrição	Unidade	Quant.
4	0 - Blusa social - tecido tricoline com elastano Manga longa feminina e/ou masculina - com a logo do municipio bordado no peito	UND	250
6	0 - Bone de Brim - com logo silcada do municipio	UND	150
8	0 - Calça Brim - com logo da Prefeitura	UND	50
11	0 - Camisa de Brim - manga longa com impressões frente e costa	UND	100
12	0 - Camisa malha pp - manga curta, tamanho P, M e G, GG sublimação (AMPLA CONCORRÊNCIA)	UND	4.000
13	0 - Camisa malha pv - manga curta, tamanho P, M, G e GG - Silkada (frente costa e mangas)	UND	3.000
14	0 - Camisa malha pp - manga longa com impressão frente e costa. Tamanho P, M e G.	UND	700
15	0 - Camisa polo de malha piquê, nos tamanhos P, M, G e GG manga curta, cores variadas, com logo do municipio bordado no peito (feminina e/ou masculina)	UND	700
16	0 - Camisa polo de malha pp com bolso - manga curta, nos tamanhos P, M, G e GG, cores variadas, sublimada frente, costa e mangas (feminina e/ou masculina)	UND	500
17	0 - Camisetas sublimadas Jogos Escolares e gincanas, em malha Poliéster (marca Falcon) - Tamanhos: P, M e G -	UND	800
22	0 - Coletes para Futebol dupla fase, em malha poliéster (marca Falcon) - (sublimados frente e verso)	UND	250
25	0 - Cortinas de vinil para janela - Tamanho 120 x 0,90 cm 'com trilho'	UND	20
26	0 - Equipagens para times de futebol com malha poliéster (marca Falcon) - (22 camisas e 22 shortes) com sublimação (frente e verso) e gola com duas cores dos seus respectivos times.	UND	50
27	0 - Equipagens para times de handebol feminino, em malha poliéster (marca Falcon) (14 camisas e 14 shortes) com sublimação (frente e verso) e gola com duas cores dos seus respectivos times.	UND	20



ESTADO DO MARANHÃO
PREFEITURA MUNICIPAL DE ITINGA DO MARANHÃO
SECRETARIA MUNICIPAL DE EDUCAÇÃO E ESPORTES



32
3

28	0 - Equipagens para times de vôlei feminino e/ou masculino, em malha poliester (marca Falcon) - (12 camisas e 12 shortes) com sublimação (frente e verso) e gola com duas cores dos seus respectivos times.	UND	20
29	0 - Equipes para os jogos escolares feminino e/ou masculino, em malha poliester (marca Falcon) - (15 Camisetas e 15 Shorts) - com sublimação (frente e verso) e gola com duas cores dos seus respectivos times	UND	20
37	0 - Rolo de 10 metros de malha cacharrel tensionado (tipo marca quatro k textil) cores variadas. (Branco, laranja, vermelho e verde bandeira)	ROLO	100
38	0 - Tecido de Chita - 20% algodão e 80% poliester	METRO	500
39	0 - TNT fino (cores variadas) Rolo de 50 metros	ROLO	20
40	0 - TNT grosso (cores variadas) Rolo de 50 metros	ROLO	4

Itinga do Maranhão - MA, 19 de Janeiro de 2024

Sidaci Costa Santos
Secretária Municipal de Educação e Esporte

L

33
B

DECRETO Nº 010/2021 DE 04 DE JANEIRO DE 2021.

LÚCIO FLÁVIO ARAUJO OLIVEIRA, Prefeito de Itinga do Maranhão, no uso de suas atribuições legais e amparado no artigo 384 da Lei Orgânica Municipal; Lei Municipal 268/2017;

DECRETA

Art. 1º - NOMINAR PARA o Cargo de Proponente em Comissão Secretaria Educação e Esportes Prefeitura de Itinga do Maranhão a Senhora GILDACI DOS SANTOS COSTA a partir da presente data.

Art. 2º - Este Decreto entrará em vigor na data de sua publicação revogadas as disposições em contrário.

Em Itinga do Maranhão em 04 de janeiro de 2021.

LÚCIO FLÁVIO ARAUJO OLIVEIRA
PREFEITO DE ITINGA DO MARANHÃO

PREFEITURA DE ITINGA DO MARANHÃO
PUBLICADO NO QUADRO DE AVISO EM
Em _____
Gabinete do Prefeito

01/01/2021

NOMEAR para o Cargo de Provedor em Comissão de Sistema de Assistência Social da Prefeitura de Itinga do Maranhão a Senhora **ARLY BRENDA LIMA FRANCO** a partir da presente data.

Art. 2º - Este Decreto entrará em vigor, na data de sua publicação, revogadas as disposições em contrário.

Cabine de Prefeito de Itinga do Maranhão em 04 de janeiro de 2021.

LUCIO FLAVIO ARAUJO OLIVEIRA
PREFEITO DE ITINGA DO MARANHÃO

*Publicado por LUCIO FLAVIO ARAUJO OLIVEIRA
Codigo de Identificacão: 217612299de18e9941c77a017152d*

01/01/2021

DECRETO Nº 010/2021 DE 04 DE JANEIRO DE 2021

LUCIO FLAVIO ARAUJO OLIVEIRA, Prefeito de Itinga do Maranhão, no uso de suas atribuições legais e amparado no artigo 584 da Lei Orgânica Municipal; Lei Municipal 268/2017.

DECRETA

Art. 1º - **NOMEAR PARA** o Cargo de Provedor em Comissão de Educação e Regentes Prefeitura de Itinga do Maranhão a Senhora **GILDACI DOS SANTOS COSTA** a partir da presente data.

Art. 2º - Este Decreto entrará em vigor, na data de sua publicação, revogadas as disposições em contrário.

Cabine de Prefeito de Itinga do Maranhão em 04 de janeiro de 2021.

LUCIO FLAVIO ARAUJO OLIVEIRA
PREFEITO DE ITINGA DO MARANHÃO

*Publicado por LUCIO FLAVIO ARAUJO OLIVEIRA
Codigo de Identificacão: 12122031d6425d38540eeff80a115ff12*

01/01/2021

DECRETO Nº 011/2021 de 04 de janeiro de 2021

LUCIO FLAVIO ARAUJO OLIVEIRA, Prefeito de Itinga do Maranhão, no uso de suas atribuições legais e amparado no artigo 584 da Lei Orgânica Municipal; Lei Municipal 268/2017.

DECRETA

Art. 1º - **NOMEAR PARA O** Cargo de Provedor em Comissão de Assessor de Secretaria de Infra Estrutura e Transportes de Itinga do Maranhão, o Senhor **LUCIANO FERREIRA DOS SANTOS** a partir da presente data.

Art. 2º - Este Decreto entrará em vigor, na data de sua publicação, revogadas as disposições em contrário.

publicação revogadas as disposições em contrário.

Cabine de Prefeito de Itinga do Maranhão em 04 de janeiro de 2021.

LUCIO FLAVIO ARAUJO OLIVEIRA
PREFEITO DE ITINGA DO MARANHÃO

*Publicado por LUCIO FLAVIO ARAUJO OLIVEIRA
Codigo de Identificacão: 217612299de18e9941c77a017152d*

01/01/2021

DECRETO Nº 012/2021 de 04 de janeiro de 2021

LUCIO FLAVIO ARAUJO OLIVEIRA, Prefeito de Itinga do Maranhão, no uso de suas atribuições legais e amparado no artigo 584 da Lei Orgânica Municipal; Lei Municipal 268/2017.

DECRETA

Art. 1º - **NOMEAR PARA O** Cargo de Provedor em Comissão de Secretário de Administração de Itinga do Maranhão, o Senhor **RENILSON ALVES MACHADO** a partir da presente data.

Art. 2º - Este Decreto entrará em vigor, na data de sua publicação, revogadas as disposições em contrário.

Cabine de Prefeito de Itinga do Maranhão em 04 de janeiro de 2021.

LUCIO FLAVIO ARAUJO OLIVEIRA
PREFEITO DE ITINGA DO MARANHÃO

*Publicado por LUCIO FLAVIO ARAUJO OLIVEIRA
Codigo de Identificacão: 12202031d6425d38540eeff80a115ff12*

01/01/2021

DECRETO Nº 013/2021 de 04 de janeiro de 2021.

LUCIO FLAVIO ARAUJO OLIVEIRA, Prefeito de Itinga do Maranhão, no uso de suas atribuições legais e amparado no artigo 584 da Lei Orgânica Municipal; Lei Municipal 268/2017.

DECRETA

Art. 1º - **NOMEAR PARA O** Cargo de Provedor em Comissão de Assessor de Articulação Política de Itinga do Maranhão, o Senhor **DOMINGOS FERNANDES DOS REIS** a partir da presente data.

Art. 2º - Este Decreto entrará em vigor, na data de sua publicação, revogadas as disposições em contrário.

Cabine de Prefeito de Itinga do Maranhão em 04 de janeiro de 2021.

LUCIO FLAVIO ARAUJO OLIVEIRA
PREFEITO DE ITINGA DO MARANHÃO



530

MEMORANDO DE PARTICIPAÇÃO NA IRP

À
Secretaria Municipal de Administração
Renilson Alves Machado
Secretário Municipal de Administração

ASSUNTO: Manifestação de Interesse em participar do procedimento de contratação para CONTRATAÇÃO DE EMPRESA ESPECIALIZADA EM PRESTAÇÃO DE SERVIÇO DE CONFECCÃO E MALHARIA PARA ATENDER AS DEMANDAS DAS SECRETARIAS DO MUNICÍPIO DE ITINGA DO MARANHÃO - MA, conforme Intenção de Registro de Preços.

Venho, na qualidade de Secretária Municipal de Saúde, à luz do disposto na legislação vigente solicitar autorização para participar do procedimento para registro de preços, conforme itens descritos no Termo de Participação, anexo ao presente.

Informamos que **HOUVE** sugestão de acréscimo de itens a planilha com os quantitativos solicitados.

Sem mais para o momento, antecipamos os mais altos votos de estima, consideração e respeito, colocamo-nos à disposição.

Itinga do Maranhão - MA, 22 de Janeiro de 2024

Itamara Regina Pereira Ferreira
Secretária Municipal de Saúde



96
97

TERMO DE PARTICIPAÇÃO NA IRP

1. OBJETO

Manifestação de Interesse em Participar do Processo de REGISTRO DE PREÇOS PARA EVENTUAL E FUTURA CONTRATAÇÃO DE EMPRESA ESPECIALIZADA EM PRESTAÇÃO DE SERVIÇO DE CONFECÇÃO E MALHARIA PARA ATENDER AS DEMANDAS DAS SECRETARIAS DO MUNICÍPIO DE ITINGA DO MARANHÃO - MA, conforme Memorando Circular do Órgão Gerenciador.

2. JUSTIFICATIVA

A Secretaria Municipal de Administração de Itinga do Maranhão - MA, em face da necessidade de contratação de empresa especializada em confecção de malharia, objetivando atender as necessidades da prefeitura municipal de Itinga do Maranhão e demais secretarias que compõem a esfera municipal, justifica a abertura do presente procedimento licitatório, para manter os trabalhos administrativos e operacionais rotineiros dos setores. Bem como, manter os serviços públicos em níveis aceitáveis ao funcionamento dos trabalhos, para o cumprimento de sua finalidade com eficiência, continuidade e economia.

3. ESTIMATIVA DE CONSUMO

Informamos que nossa Estimativa de Consumo está de acordo com as quantidades manifestadas na referida IRP da Secretaria Municipal de Administração de que trata esse Termo de Participação conforme descrito abaixo.

4. QUANTITATIVO DE ITENS DA IRP

Item	Descrição	Unidade	Quant.
4	0 - Blusa social - tecido tricoline com elastano Manga longa feminina e/ou masculina - com a logo do municipio bordado no peito	UND	250
5	0 - Blusas Tam. P, M e G para bloco cirúrgico. Tecido Brim pesado, Camisas com decote em careca de 15 cm de altura, dois bolsos de 15 x 15 cm na parte inferior da frente da camisa.	UND	300
6	0 - Bone de Brim - com logo silcada do municipio	UND	150
7	0 - Botas Cano Curto - Preta (padrao SAMU, couro)	PAR	50
8	0 - Calça Brim - com logo da Prefeitura	UND	50
9	0 - Calça social flare - Malha two way com elastano tamanho P, M e G	UND	100
10	0 - Calças Tamanho P, M e G com elásticos para bloco cirúrgico. Tecido Brim pesado.	UND	100
11	0 - Camisa de Brim - manga longa com impressões frente e costa	UND	50
12	0 - Camisa malha pp - manga curta, tamanho P, M e G - GG sublimação (AMPLA CONCORRÊNCIA)	UND	2.000
13	0 - Camisa malha pv - manga curta, tamanho P, M, G e GG - Silkada (frente costa e mangas)	UND	1.000
14	0 - Camisa malha pp - manga longa com impressão frente e costa. Tamanho P, M e G.	UND	700
15	0 - Camisa polo de malha piquê, nos tamanhos P, M, G e GG manga curta, cores variadas, com logo do municipio bordado no peito (feminina e/ou masculina)	UND	700
16	0 - Camisa polo de malha pp com bolso - manga curta, nos tamanhos P, M, G e GG, cores variadas, sublimada frente, costa e mangas (feminina e/ou masculina)	UND	300
17	0 - Camisetas sublimadas Jogos Escolares e gincanas, em malha Poliéster (marca Falcon) - Tamanhos: P, M e G -	UND	800
18	0 - Camisola para pacientes, aberta atrás com 03 pares de tiras com manga japonesa, 100% Algodão. Verde Água. Com Logomarca Hospital Municipal	UND	500



ESTADO DO MARANHÃO
PREFEITURA MUNICIPAL DE ITINGA DO MARANHÃO
SECRETARIA MUNICIPAL DE SAÚDE



19	0 - Campos fenestrados em dupla face (bloco cirúrgico), tecido Brim pesado, medidas do campo 150 x 150 cm com bainha dupla em toda borda. Tecido duplo no formato quadrado (este com medida de 40 x 40 cm) por toda volta da fenestra, com lapela 30 x 30 cm, no dividindo as fenestras.	UND	200
20	0 - Cobre leito de algodão dimensões 2.40m comp. X 1.60m de larg. Verde Agua com logotipo do Hospital Municipal.	UND	1.000
25	0 - Cortinas de vinil para janela - Tamanho 120 x 0,90 cm 'com trilho'	UND	20
30	0 - Forros de mesa cirúrgica em dupla face (bloco cirúrgico) 150 x 120 cm tecido Brim pesado.	UND	300
31	0 - Kit maternidade Feminino RN contendo: 01 banheira infantil , 02 mamadeiras RN (50 ml cada) P e M , 02 bolsas maternidade impermeavel (alça e fechamento com zipper), 01 pacote de fraldas RN descartaveis (05 unidades cada), 01 sabonete líquido infantil para RN, 01 talco infantil para RN, 01 pacote com lenços umidecidos para RN, 03 unidades de camiseta regata RN (100% algodão), 03 calça RN, 01 toalha de banho RN (100% algodão) com capuz, 02 cueiro RN (flanelado - 60cm / 80 cm), 01 conjunto infantil RN tipo Pagão RN - 100% algodão (07 peças cada conjunto contendo: 01 par de luva, 01 touca, 01 conjunto (calça e camiseta) 01 par de meia), 01 cobertor felpada (1,15 cm / 1m - fibra), 01 Bory, 03 calcinhas (cores variadas - 100% algodão)	KITS	250
32	0 - Kit maternidade Masculino RN contendo: 01 banheira infantil , 02 mamadeiras RN (50 ml cada) P e M , 02 bolsas maternidade impermeavel (alça e fechamento com zipper), 01 pacote de fraldas RN descartaveis (05 unidades cada), 01 sabonete líquido infantil para RN, 01 talco infantil para RN, 01 pacote com lenços umidecidos para RN, 03 unidades de camiseta regata RN (100% algodão), 03 calça RN, 01 toalha de banho RN (100% algodão) com capuz, 02 cueiro RN (flanelado - 60cm / 80 cm), 01 conjunto infantil RN tipo Pagão RN - 100% algodão (07 peças cada conjunto contendo: 01 par de luva, 01 touca, 01 conjunto (calça e camiseta) 01 par de meia), 01 cobertor felpada (1,15 cm / 1m - fibra), 01 Bory, 03 cuecas(cores variadas - 100% algodão)	KITS	250
33	0 - Lençol com elástico em tecido 100% algodão (marca Percal) - 2,40 x 0,90 x 0,50 (para leito hospitalar) Verde água com logomarca do Município e Hospital Municipal em verde escuro.	UND	600
34	0 - Toalhas de banho adultos e infantil TECIDO TIPO TOALHA 100% ALGODÃO	UND	100
35	0 - Macacão padronizado (SAMU) - Tecido (Riptop)	UND	25
36	0 - Panos para fechar os capotes em dupla face (bloco cirúrgico) 100 x 100; tecido Brim pesado.	UND	60
38	0 - Tecido de Chita - 20% algodão e 80% poliéster	METRO	500
39	0 - TNT fino (cores variadas) Rolo de 50 metros	ROLO	20
41	0 - Calça modelo cargo, tamanhos 38,40,42,46 - agente de endemias BRIM	UND	150
42	0 - Colete manga longa-agente de endemias BRIM	UND	100
43	0 - Bolsa tipo mochila, tamanho único- agente de endemias - Polieste tipo lona	UND	50

Itinga do Maranhão - MA, 22 de Janeiro de 2024

Itamara Regina Pereira Ferreira
Secretária Municipal de Saúde
017/2023

Estado do Maranhão
PREFEITURA MUNICIPAL DE ITINGA DO MARANHÃO - MA

DECRETO Nº 017/2023, DE 15 DE FEVEREIRO DE 2023.

LÚCIO FLÁVIO ARAUJO OLIVEIRA, Prefeito de Itinga do Maranhão, no uso de suas atribuições legais e amparado no artigo 084 da Lei Orgânica Municipal; Lei Municipal 384/2021;

DECRETA

Art. 1º - NOMEAR para o Cargo de Provisório em Comissão de Secretária de Saúde da Prefeitura de Itinga do Maranhão, a Senhora ITAMARA REGINA PEREIRA FERREIRA a partir da presente data.

Art. 2º - Este Decreto entrará em vigor, na data de sua publicação revogadas as disposições em contrário.

Gabinete do Prefeito de Itinga do Maranhão em 15 de fevereiro de 2023.

LÚCIO FLÁVIO ARAUJO OLIVEIRA
PREFEITO DE ITINGA DO MARANHÃO



HO
3

MEMORANDO DE PARTICIPAÇÃO NA IRP

À
Secretaria Municipal de Administração
Renilson Alves Machado
Secretário de Administração

ASSUNTO: Manifestação de Interesse em participar do procedimento de contratação para CONTRATAÇÃO DE EMPRESA ESPECIALIZADA EM PRESTAÇÃO DE SERVIÇO DE CONFECÇÃO E MALHARIA PARA ATENDER AS DEMANDAS DAS SECRETARIAS DO MUNICÍPIO DE ITINGA DO MARANHÃO - MA, conforme Intenção de Registro de Preços.

Venho, na qualidade de Secretária Municipal de Assistência Social de Itinga do Maranhão, à luz do disposto na legislação vigente solicitar autorização para participar do procedimento para registro de preços, conforme itens descritos no Termo de Participação, anexo ao presente.

Informamos que **HOUVE** sugestão de acréscimo de itens a planilha com os quantitativos solicitados.

Sem mais para o momento, antecipamos os mais altos votos de estima, consideração e respeito, colocamo-nos à disposição.

Itinga do Maranhão - MA, 23 de Janeiro de 2024

Gelciane Torres da Silva
Secretária Municipal de Assistência Social



Handwritten initials/signature

TERMO DE PARTICIPAÇÃO NA IRP

1. OBJETO

Manifestação de Interesse em Participar do Processo de Contratação para REGISTRO DE PREÇOS PARA EVENTUAL E FUTURA CONTRATAÇÃO DE EMPRESA ESPECIALIZADA EM PRESTAÇÃO DE SERVIÇO DE CONFECÇÃO E MALHARIA PARA ATENDER AS DEMANDAS DAS SECRETARIAS DO MUNICÍPIO DE ITINGA DO MARANHÃO - MA, conforme Memorando Circular do Órgão Gerenciador.

2. JUSTIFICATIVA

A Secretaria Municipal de Administração de Itinga do Maranhão - MA, em face da necessidade de contratação de empresa especializada em confecção de malharia, objetivando atender as necessidades da prefeitura municipal de Itinga do Maranhão e demais secretarias que compõem a esfera municipal, justifica a abertura do presente procedimento licitatório, para manter os trabalhos administrativos e operacionais rotineiros dos setores. Bem como, manter os serviços públicos em níveis aceitáveis ao funcionamento dos trabalhos, para o cumprimento de sua finalidade com eficiência, continuidade e economia.

3. ESTIMATIVA DE CONSUMO

Informamos que nossa Estimativa de Consumo está de acordo com as quantidades manifestadas na referida IRP da Secretaria Municipal de Administração de que trata esse Termo de Participação conforme descrito abaixo.

4. QUANTITATIVO DE ITENS DA IRP

Item	Descrição	Unidade	Quant.
1	0 - Abadas de malha - falcon - todo sublimado	UND	500
4	0 - Blusa social - tecido tricoline com elastano Manga longa feminina e/ou masculina - com a logo do municipo borbado no peito	UND	100
6	0 - Bone de Brim - com logo silcada do municipio	UND	50
8	0 - Calça Brim - com logo da Prefeitura	UND	50
9	0 - Calça social flare - Malha two way com elastano tamanho P, M e G	UND	100
11	0 - Camisa de Brim - manga longa com impressões frente e costa	UND	100
12	0 - Camisa malha pp - manga curta, tamanho P, M e G. GG sublimação (AMPLA CONCORRÊNCIA)	UND	1.500
13	0 - Camisa malha pv - manga curta, tamanho P, M, G e GG - Silkada (frente costa e mangas)	UND	500
14	0 - Camisa malha pp - manga longa com impressão frente e costa. Tamanho P, M e G.	UND	200
15	0 - Camisa polo de malha piquê, nos tamanhos P, M, G e GG manga curta, cores variadas, com logo do municipio bordado no peito (feminina e/ou masculina)	UND	200
16	0 - Camisa polo de malha pp com bolso - manga curta, nos tamanhos P, M, G e GG, cores variadas, sublimada frente, costa e mangas (feminina e/ou masculina)	UND	100
17	0 - Camisetas sublimadas Jogos Escolares e gincanas, em malha Poliéster (marca Falcon) - Tamanhos: P, M e G -	UND	200
23	0 - tecido de cjtita, tipo confeite Chita - cores variada:	METRO	200
25	0 - Cortinas de vinil para janela - Tamanho 120 x 0,90 cm 'com trilho'	UND	10
31	0 - Kit maternidade Feminino RN contendo: 01 banheira infantil , 02 mamadeiras RN (50 ml cada) P e M . 02 bolsas maternidade impermeavel (alça e fechamento com zipper), 01 pacote de fraldas RN descartaveis (05 unidades cada), 01 sabonete líquido infantil para RN, 01 talco infantil para RN, 01 pacote com lenços umedecidos para RN, 03 unidades de camiseta regata RN (100% algodão), 03 calça RN, 01 toalha de banho RN (100% algodão) com capuz, 02 cueiro RN (flanelado - 60cm /	KITS	250

Handwritten signature



ESTADO DO MARANHÃO
PREFEITURA MUNICIPAL DE ITINGA DO MARANHÃO
SECRETARIA MUNICIPAL DE ASSISTÊNCIA SOCIAL DE
ITINGA DO MARANHÃO



42
B

32	80 cm), 01 conjunto infantil RN tipo Pagão RN - 100% algodão (07 peças cada conjunto contendo: 01 par de luva, 01 touca, 01 conjunto (calça e camiseta) 01 par de meia), 01 cobertor felpada (1,15 cm / 1m - fibra), 01 Bory, 03 calcinhas (cores variadas - 100% algodão) 0 - Kit maternidade Masculino RN contendo: 01 banheira infantil , 02 mamadeiras RN (50 ml cada) P e M , 02 bolsas maternidade impermeavel (alça e fechamento com zipper), 01 pacote de fraldas RN descartaveis (05 unidades cada), 01 sabonete líquido infantil para RN, 01 talco infantil para RN, 01 pacote com lenços umedecidos para RN, 03 unidades de camiseta regata RN (100% algodão), 03 calça RN, 01 toalha de banho RN (100% algodão) com capuz, 02 cueiro RN (flanelado - 60cm / 80 cm), 01 conjunto infantil RN tipo Pagão RN - 100% algodão (07 peças cada conjunto contendo: 01 par de luva, 01 touca, 01 conjunto (calça e camiseta) 01 par de meia). 01 cobertor felpada (1,15 cm / 1m - fibra), 01 Bory, 03 cuecas(cores variadas - 100% algodão)	KITS	250
37	0 - Rolo de 10 metros de malha cacharrel tensionado (tipo marca quatro k textil) cores variadas. (Branco, laranja, vermelho e verde bandeira)	ROLO	100
38	0 - Tecido de Chita - 20% algodão e 80% poliester	METRO	200
39	0 - TNT fino (cores variadas) Rolo de 50 metros	ROLO	20
40	0 - TNT grosso (cores variadas) Rolo de 50 metros	ROLO	4

Itinga do Maranhão - MA, 23 de Janeiro de 2024.

Gelciane Torres da Silva
Secretária Municipal de Assistência Social



Estado do Maranhão
PREFEITURA MUNICIPAL DE ITINGA DO MARANHÃO - MA

43
8

DECRETO Nº 101/2023, DE 07 DE NOVEMBRO DE 2023.

LÚCIO FLÁVIO ARAUJO OLIVEIRA, Prefeito de Itinga do Maranhão, no uso de suas atribuições legais e amparado no artigo 084 da Lei Orgânica Municipal; Lei Municipal 384/2021;

DECRETA

Art. 1º NOMEAR para o Cargo de Provimento em Comissão de Secretária de Assistência Social da Prefeitura de Itinga do Maranhão, a Senhora GELCIANE TORRES DA SILVA, a partir da presente data.

Art. 2º Este Decreto entrará em vigor na data de sua publicação revogadas as disposições em contrário.

Gabinete do Prefeito de Itinga do Maranhão em 07 de novembro de 2023.

LÚCIO FLÁVIO ARAUJO OLIVEIRA
PREFEITO DE ITINGA DO MARANHÃO

12 361 0019 2017 0000 3.3.90.30.00 BASE LEGAL - Autorização de Despesas e Inciso I do art. 52 da Lei nº 8.666/93 da Lei nº 8.666/93 - SECRETARIA MUNICIPAL, pela **CONTRATANTE** **ROSEANE DA SILVA SIPIAO GARRIFIO** pela **CONTRATADA** Graziá (MA), 19 de outubro de 2022.

12 361 0019 2017 0000 3.3.90.30.00 BASE LEGAL - Autorização de Despesas e Inciso I do art. 52 da Lei nº 8.666/93 da Lei nº 8.666/93 - SECRETARIA MUNICIPAL, pela **CONTRATANTE** **ROSEANE DA SILVA SIPIAO GARRIFIO** pela **CONTRATADA** Graziá (MA), 19 de outubro de 2022.

Handwritten signature and initials.

DECRETA

Art. 1º - **EXONERAR** do Cargo de Provimento em Comissão - Secretária Municipal de Políticas Públicas para Mulheres - a **GELCIANE TORRES DA SILVA** a partir da presente data.

Art. 2º - Este Decreto entrará em vigor na data de sua publicação, revogadas as disposições em contrário.

Itatingá do Prefeito de Itinga do Maranhão em 07 de novembro de 2023.

LUCIO FLAVIO ARAUJO OLIVEIRA
PREFEITO DE ITINGA DO MARANHÃO

Publicado por LAIS DA SILVA NETO OLIVEIRA
Codigo identificador: 2f9437e1585e3c5e82a164c9692d579

DECRETO Nº 101/2023, DE 07 DE NOVEMBRO DE 2023.

DECRETO Nº 101/2023, DE 07 DE NOVEMBRO DE 2023.

LUCIO FLAVIO ARAUJO OLIVEIRA, Prefeito de Itinga do Maranhão, no uso de suas atribuições legais e amparado no artigo 684 da Lei Orgânica Municipal, Lei Municipal 384/2011,

DECRETA

Art. 1º - **NOMEAR** para o Cargo de Provimento em Comissão - Secretária de Assistência Social da Prefeitura de Itinga do Maranhão - a **GELCIANE TORRES DA SILVA**, a partir da presente data.

Art. 2º - Este Decreto entrará em vigor na data de sua publicação, revogadas as disposições em contrário.

Itatingá do Prefeito de Itinga do Maranhão em 07 de novembro de 2023.

LUCIO FLAVIO ARAUJO OLIVEIRA
PREFEITO DE ITINGA DO MARANHÃO

Publicado por LAIS DA SILVA NETO OLIVEIRA
Codigo identificador: fb4c8a141eaf28d25638d21c1d3e11b

PORTARIA Nº 153/2023

PORTARIA Nº 158/2023

LUCIO FLAVIO ARAUJO OLIVEIRA, Prefeito de Itinga do Maranhão, no uso de suas atribuições legais e amparado na Lei Municipal nº 030/2002 - FÓRUM JURÍDICO ÚNICO DOS SERVIDORES DO MUNICÍPIO DE ITINGA DO MARANHÃO

RESOLVE

Art. 1º - **CONCEDER** a **SARAIVA**, **ARACELE ALMEIDA DE MENEZES SARAIVA**, licença maternidade pelo período de 180 dias.

Art. 2º - Esta Portaria entrará em vigor na data de sua publicação e terá efeito retroagente a 17 de outubro de 2023, revogadas as

EXTRATO DO 2º TERMO ADITIVO AO CONTRATO Nº. 166.9.2022 - REF. 8003/2023 PARTES MUNICÍPIO DE GRAMAÍMA

SECRETARIA MUNICIPAL DE EDUCAÇÃO - **NILSON DE JESUS SILVA-ME** OBJETO: O presente termo aditivo tem por objeto a extensão do prazo de vigência do contrato nº 166.9.2022 firmado entre as partes, em 25 de outubro de 2022. O prazo de vigência do contrato original fica estendido para 25 de outubro de 2023 até a data de 25 de outubro de 2023.

DOTACAO - ORÇAMENTARIA - 12 361 0008 2175 0000 3.3.90.30.00 - 12 361 0011 2346 0000 3 3 90.30.00; 12 361 0019 2017 0000 3.3.90.30.00 - **BASE LEGAL** - Autorização de despesas e Inciso I do art. 52 da Lei nº 8.666/93 - **SIGNATARIOS:** **Lucio Flavio Araujo Oliveira** - Secretária Municipal, pela **CONTRATANTE** **ROSEANE DA SILVA SIPIAO GARRIFIO** pela **CONTRATADA** Graziá (MA), 19 de outubro de 2022.

MARIA DO SOCORRO VIEIRA DO NASCIMENTO
Codigo identificador: 5c9331d6d6c1a39be779e17baed31d2

PREFEITURA MUNICIPAL DE ITINGA DO MARANHÃO

DECRETO Nº 093/2023, DE 02 DE OUTUBRO DE 2023

DECRETO Nº 093/2023, DE 02 DE OUTUBRO DE 2023

LUCIO FLAVIO ARAUJO OLIVEIRA, Prefeito de Itinga do Maranhão, no uso de suas atribuições legais e amparado no artigo 684 da Lei Orgânica Municipal, Lei Municipal 384/2011,

DECRETA

Art. 1º - **EXONERAR** do Cargo de Provimento em Comissão - Procuradora Jurídica do Município de Itinga do Maranhão a Senhora **MAYURE ROCHA MACEDO LIRA**, a partir da presente data.

Art. 2º - Este Decreto entrará em vigor na data de sua publicação, revogadas as disposições em contrário.

Itatingá do Prefeito de Itinga do Maranhão em 02 de outubro de 2023.

LUCIO FLAVIO ARAUJO OLIVEIRA
PREFEITO DE ITINGA DO MARANHÃO

Publicado por LAIS DA SILVA NETO OLIVEIRA
Codigo identificador: 63c722eb5d34a98ba1e6b119d744

DECRETO Nº 100/2023, DE 07 DE NOVEMBRO DE 2023

DECRETO Nº 100/2023, DE 07 DE NOVEMBRO DE 2023.

LUCIO FLAVIO ARAUJO OLIVEIRA, Prefeito de Itinga do Maranhão, no uso de suas atribuições legais e amparado no artigo 684 da Lei Orgânica Municipal, Lei Municipal 384/2011,



49
\$

MEMORANDO DE PARTICIPAÇÃO NA IRP

À
Secretaria Municipal de Administração
Renilson Alves Machado
Secretário de Administração

ASSUNTO: Manifestação de Interesse em participar do procedimento de contratação para CONTRATAÇÃO DE EMPRESA ESPECIALIZADA EM PRESTAÇÃO DE SERVIÇO DE CONFEÇÃO E MALHARIA PARA ATENDER AS DEMANDAS DAS SECRETARIAS DO MUNICÍPIO DE ITINGA DO MARANHÃO - MA, conforme Intenção de Registro de Preços.

Venho, na qualidade de Secretário Municipal de Cultura, Lazer e Turismo, à luz do disposto na legislação vigente solicitar autorização para participar do procedimento para registro de preços, conforme itens descritos no Termo de Participação, anexo ao presente.

Informamos que HOUVE sugestão de acréscimo de itens a planilha com os quantitativos solicitados.

Sem mais para o momento, antecipamos os mais altos votos de estima, consideração e respeito, colocamo-nos à disposição.

Itinga do Maranhão - MA, 23 de Janeiro de 2024

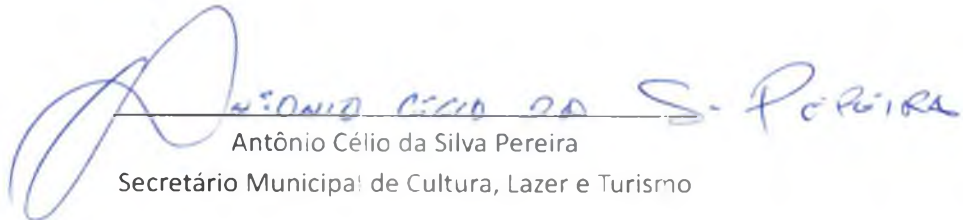
Antônio Célio da Silva Pereira
Secretário Municipal de Cultura, Lazer e Turismo



Lib
D

TERMO DE PARTICIPAÇÃO NA IRP

1. OBJETO

Manifestação de Interesse em Participar do Processo de Contratação para REGISTRO DE PREÇOS PARA EVENTUAL E FUTURA CONTRATAÇÃO DE EMPRESA ESPECIALIZADA EM PRESTAÇÃO DE SERVIÇO DE CONFECÇÃO E MALHARIA PARA ATENDER AS DEMANDAS DAS SECRETARIAS DO MUNICÍPIO DE ITINGA DO MARANHÃO - MA, conforme Memorando Circular do Órgão Gerenciador.

2. JUSTIFICATIVA

A Secretaria Municipal de Administração de Itinga do Maranhão - MA, em face da necessidade de contratação de empresa especializada em confecção de malharia, objetivando atender as necessidades da prefeitura municipal de Itinga do Maranhão e demais secretarias que compõem a esfera municipal, justifica a abertura do presente procedimento licitatório, para manter os trabalhos administrativos e operacionais rotineiros dos setores. Bem como, manter os serviços públicos em níveis aceitáveis ao funcionamento dos trabalhos, para o cumprimento de sua finalidade com eficiência, continuidade e economia.

3. ESTIMATIVA DE CONSUMO

Informamos que nossa Estimativa de Consumo está de acordo com as quantidades manifestadas na referida IRP da Secretaria Municipal de Administração de que trata esse Termo de Participação conforme descrito abaixo.

4. QUANTITATIVO DE ITENS DA IRP

Item	Descrição	Unidade	Quant.
1	0 - Abadãs de malha - falcon - todo sublimado	UND	2.000
4	0 - Blusa social - tecido tricoline com elastano Manga longa feminina e/ou masculina - com a logo do município bordado no peito	UND	50
6	0 - Bone de Brim - com logo silcada do município	UND	50
8	0 - Calça Brim - com logo da Prefeitura	UND	50
11	0 - Camisa de Brim - manga longa com impressões frente e costa	UND	50
12	0 - Camisa malha pp - manga curta, tamanho P, M e G. GG sublimação (AMPLA CONCORRÊNCIA)	UND	1.500
13	0 - Camisa malha pv - manga curta, tamanho P, M, G e GG - Silkada (frente costa e mangas)	UND	1.000
14	0 - Camisa malha pp - manga longa com impressão frente e costa. Tamanho P, M e G.	UND	300
15	0 - Camisa polo de malha piqué, nos tamanhos P, M, G e GG manga curta, cores variadas, com logo do município bordado no peito (feminina e/ou masculina)	UND	300
23	0 - tecido de cjita, tipo confeite Chita - cores variadas	METRO	400
25	0 - Cortinas de vinil para janela - Tamanho 120 x 0,90 cm 'com trilho'	UND	10
37	0 - Rolo de 10 metros de malha cacharrel tensionado (tipo marca quatro k textil) cores variadas. (Branco, laranja, vermelho e verde bandeira)	ROLO	200
38	0 - Tecido de Chita - 20% algodão e 80% poliester	METRO	100
39	0 - TNT fino (cores variadas) Rolo de 50 metros	ROLO	20
40	0 - TNT grosso (cores variadas) Rolo de 50 metros	ROLO	4
44	0 - Fardamento Idosos Zumba (camiseta em malha PV com pintura na frente e nas costas); cor a combinar	UND	250

Antonio Celso da



ESTADO DO MARANHÃO
PREFEITURA MUNICIPAL DE ITINGA DO MARANHÃO
SECRETARIA MUNICIPAL DE CULTURA, LAZER E TURISMO



45	0 - Conjunto calça e Camisa social de chita - Tam.: P, M e G para idosos - Festas junina	CONJUNTO	250
46	0 - Vestido de chita - Tam.: P, M e G para idosos - Festas junina	UND	250
47	0 - Boneca de tecido. 50 cm de altura, com vestido de excelente qualidade	UND	150

MP
S

Itinga do Maranhão - MA, 23 de Janeiro de 2024

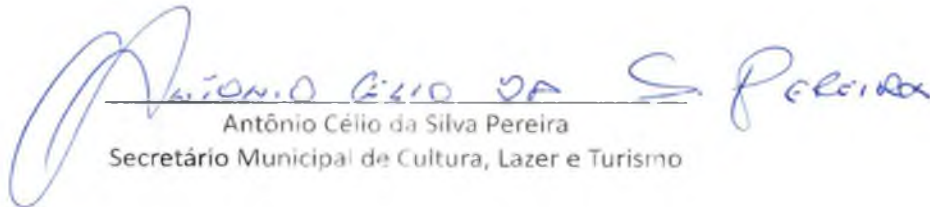
Antônio Célio da Silva Pereira
Secretário Municipal de Cultura, Lazer e Turismo

78
9

DECRETO Nº 020/2021 de 04 de janeiro de 2021.

LÚCIO FLÁVIO ARAUJO OLIVEIRA, Prefeito de Itinga do Maranhão, no uso de suas atribuições legais e amparado no artigo 084 da Lei Orgânica Municipal; Lei Municipal 268/2017;

DECRETA

Art. 1º - NOMEAR PARA O Cargo de Provimento em Comissão de Secretário de Cultura, Lazer e Turismo de Itinga do Maranhão, o Senhor ANTONIO CÉLIO DA SILVA PEREIRA a partir da presente data.

Art. 2º - Este Decreto entrará em vigor, na data de sua publicação revogadas as disposições em contrário.

Gabinete do Prefeito de Itinga do Maranhão em 04 de janeiro de 2021.

LÚCIO FLÁVIO ARAUJO OLIVEIRA
PREFEITO DE ITINGA DO MARANHÃO

PREFEITURA MUNICIPAL DE ITINGA DO MARANHÃO
PUBLICADO NO QUADRO DE AVISO EM
EM 04/01/2021
Gabinete do Prefeito

Este Decreto entrará em vigor, na data de sua publicação, revogadas as disposições em contrário.

Gabinete do Prefeito de Itinga do Maranhão em 01 de janeiro de 2021.

LUCIO FLAVIO ARAUJO OLIVEIRA
PREFEITO DE ITINGA DO MARANHÃO

Publicado por: LUCIO FLAVIO ARAUJO OLIVEIRA
Codigo identificador: 0ad083aad51bdeee909172f6b8a3417

DECRETO Nº 20/2021

DECRETO Nº 020/2021 de 04 de janeiro de 2021.

LUCIO FLAVIO ARAUJO OLIVEIRA, Prefeito de Itinga do Maranhão, no uso de suas atribuições legais e amparado no artigo 084 da Lei Orgânica Municipal; Lei Municipal 268/2017.

DECRETA

Art. 1º - NOMEAR PARA O Cargo de Provisão em Comissão de Secretário de Cultura, Lazer e Turismo de Itinga do Maranhão, o Senhor **ANTONIO CÉLIO DA SILVA PEREIRA** a partir da presente data.

Art. 2º - Este Decreto entrará em vigor, na data de sua publicação, revogadas as disposições em contrário.

Gabinete do Prefeito de Itinga do Maranhão em 04 de janeiro de 2021.

LUCIO FLAVIO ARAUJO OLIVEIRA
PREFEITO DE ITINGA DO MARANHÃO

Publicado por: LUCIO FLAVIO ARAUJO OLIVEIRA
Codigo identificador: 4f54b9e24f824f4a249d6139ee16831e

DECRETO Nº 21/2021

DECRETO Nº 021/2021 de 04 de janeiro de 2021.

LUCIO FLAVIO ARAUJO OLIVEIRA, Prefeito de Itinga do Maranhão, no uso de suas atribuições legais e amparado no artigo 084 da Lei Orgânica Municipal; Lei Municipal 268/2017.

DECRETA

Art. 1º - NOMEAR PARA O Cargo de Provisão em Comissão de Secretária Adjunta de Cultura, Lazer e Turismo de Itinga do Maranhão, a Senhora **ELISABETE FERRAZ DOS SANTOS** a partir da presente data.

Art. 2º - Este Decreto entrará em vigor, na data de sua publicação, revogadas as disposições em contrário.

Gabinete do Prefeito de Itinga do Maranhão em 04 de janeiro de 2021.

LUCIO FLAVIO ARAUJO OLIVEIRA
PREFEITO DE ITINGA DO MARANHÃO

Publicado por: LUCIO FLAVIO ARAUJO OLIVEIRA
Codigo identificador: 553455fb5459082769f2c972f3057335

DECRETO Nº 22/2021

DECRETO Nº 022/2021 de 04 de janeiro de 2021

LUCIO FLAVIO ARAUJO OLIVEIRA, Prefeito de Itinga do Maranhão, no uso de suas atribuições legais e amparado no artigo 084 da Lei Orgânica Municipal; Lei Municipal 268/2017.

DECRETA

Art. 1º - NOMEAR PARA O Cargo de Provisão em Comissão de Secretário de Regularização Fundiária de Itinga do Maranhão, o Senhor **JOSÉ ELINALDO FERREIRA REIS** a partir da presente data.

Art. 2º - Este Decreto entrará em vigor, na data de sua publicação, revogadas as disposições em contrário.

Gabinete do Prefeito de Itinga do Maranhão em 04 de janeiro de 2021.

LUCIO FLAVIO ARAUJO OLIVEIRA
PREFEITO DE ITINGA DO MARANHÃO

Publicado por: LUCIO FLAVIO ARAUJO OLIVEIRA
Codigo identificador: 436fc8365e0ee035be346c27990e5713

DECRETO Nº 23/2021

DECRETO Nº 023/2021 de 04 de janeiro de 2021.

LUCIO FLAVIO ARAUJO OLIVEIRA, Prefeito de Itinga do Maranhão, no uso de suas atribuições legais e amparado no artigo 084 da Lei Orgânica Municipal; Lei Municipal 268/2017.

DECRETA

Art. 1º - NOMEAR PARA O Cargo de Provisão em Comissão de Secretário Adjunto de Regularização Fundiária de Itinga do Maranhão, o Senhor **WALBERGSON ARMINIO DA SILVA** a partir da presente data.

Art. 2º - Este Decreto entrará em vigor, na data de sua publicação, revogadas as disposições em contrário.

Gabinete do Prefeito de Itinga do Maranhão em 04 de janeiro de 2021.

LUCIO FLAVIO ARAUJO OLIVEIRA
PREFEITO DE ITINGA DO MARANHÃO

Publicado por: LUCIO FLAVIO ARAUJO OLIVEIRA
Codigo identificador: 7d8da3540f5253e539cf0d3870346c64

DECRETO Nº 24/2021

199 \$



MEMORANDO DE PARTICIPAÇÃO NA IRP

50
\$

À
Secretaria Municipal de Administração
Renilson Alves Machado
Secretário Municipal de Administração

ASSUNTO: Manifestação de Interesse em participar do procedimento de REGISTRO DE PREÇOS PARA EVENTUAL E FUTURA CONTRATAÇÃO DE EMPRESA ESPECIALIZADA EM PRESTAÇÃO DE SERVIÇO DE CONFECÇÃO E MALHARIA PARA ATENDER AS DEMANDAS DAS SECRETARIAS DO MUNICÍPIO DE ITINGA DO MARANHÃO - MA, conforme **Intenção de Registro de Preços**.

Venho, na qualidade de Presidente da Companhia Autônoma de Águas Esgotos e Saneamento de Itinga do Maranhão/MA - CAESI, à luz do disposto na legislação vigente solicitar autorização para participar do procedimento para registro de preços, conforme itens descritos no Termo de Participação, anexo ao presente.

Informamos que **HOUVE** sugestão de acréscimo de itens a planilha com os quantitativos solicitados.

Sem mais para o momento, antecipamos os mais altos votos de estima, consideração e respeito, colocamo-nos à disposição.

Itinga do Maranhão - MA, 24 de Janeiro de 2024

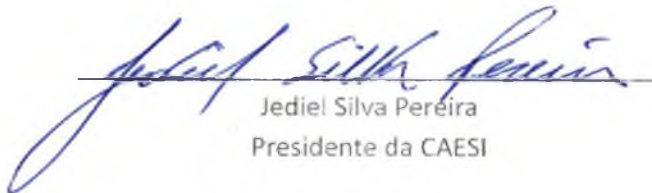
Jediel Silva Pereira
Presidente da CAESI



TERMO DE PARTICIPAÇÃO NA IRP

1. OBJETO

Manifestação de Interesse em Participar do Processo de Contratação para REGISTRO DE PREÇOS PARA EVENTUAL E FUTURA CONTRATAÇÃO DE EMPRESA ESPECIALIZADA EM PRESTAÇÃO DE SERVIÇO DE CONFECCÃO E MALHARIA PARA ATENDER AS DEMANDAS DAS SECRETARIAS DO MUNICÍPIO DE ITINGA DO MARANHÃO - MA, conforme Memorando Circular do Órgão Gerenciador.

2. JUSTIFICATIVA

A Secretaria Municipal de Administração de Itinga do Maranhão - MA, em face da necessidade de contratação de empresa especializada em confecção de malharia, objetivando atender as necessidades da prefeitura municipal de Itinga do Maranhão e demais secretaria que compõem a esfera municipal, justifica a abertura do presente procedimento licitatório, para manter os trabalhos administrativos e operacionais rotineiros dos setores. Bem como, manter os serviços públicos em níveis aceitáveis ao funcionamento dos trabalhos, para o cumprimento de sua finalidade com eficiência, continuidade e economia.

3. ESTIMATIVA DE CONSUMO

Informamos que nossa Estimativa de Consumo está de acordo com as quantidades manifestadas na referida IRP da Secretaria Municipal de Administração de que trata esse Termo de Participação conforme descrito abaixo.

4. QUANTITATIVO DE ITENS DA IRP

Item	Descrição	Unidade	Quant.
4	0 - Blusa social - tecido tricoline com elastano Manga longa feminina e/ou masculina - com a logo do município bordado no peito	UND	50
11	0 - Camisa de Brim - manga longa com impressões frente e costa	UND	100
12	0 - Camisa malha pp - manga curta, tamanho P, M e G. GG sublimação (AMPLA CONCORRÊNCIA)	UND	2.000
13	0 - Camisa malha pv - manga curta, tamanho P, M, G e GG - Silkada (frente costa e mangas)	UND	500
14	0 - Camisa malha pp - manga longa com impressão frente e costa. Tamanho P, M e G.	UND	200
15	0 - Camisa polo de malha piquê, nos tamanhos P, M, G e GG manga curta, cores variadas, com logo do município bordado no peito (feminina e/ou masculina)	UND	200
16	0 - Camisa polo de malha pp com bolso - manga curta, nos tamanhos P, M, G e GG, cores variadas, sublimada frente, costa e mangas (feminina e/ou masculina)	UND	100
17	0 - Camisetas sublimadas Jogos Escolares e gincanas, em malha Poliéster (marca Falcon) - Tamanhos: P, M e G -	UND	200
21	0 - Colete Brim com: logo do município e faixa refletiva	UND	200
25	0 - Cortinas de vinil para janela - Tamanho 120 x 0,90 cm 'com trilho'	UND	10
38	0 - Tecido de Chita - 20% algodão e 80% poliéster	METRO	200

Itinga do Maranhão - MA, 24 de Janeiro de 2024.

Jediel Silva Pereira
Presidente da CAESI



Estado do Maranhão
PREFEITURA MUNICIPAL DE ITINGA DO MARANHÃO - MA

520

DECRETO Nº 070/2023, DE 01 DE AGOSTO DE 2023

LÚCIO FLÁVIO ARAUJO OLIVEIRA, Prefeito de Itinga do Maranhão, no uso de suas atribuições legais e amparado no artigo 084 da Lei Orgânica Municipal; Lei Municipal 384/2021

DECRETA

Art. 1º - NOMEAR para o cargo de Provisor em Comissão de Presidente da Companhia Autônoma de Águas, Esgotos e Saneamento de Itinga do Maranhão, o Senhor **JEDIEL DA SILVA PEREIRA** a partir da presente data.

Art. 2º - Este Decreto entrará em vigor, na data de sua publicação revogadas as disposições em contrário.

Gabinete do Prefeito de Itinga do Maranhão em 01 de agosto de 2023.

LÚCIO FLÁVIO ARAUJO OLIVEIRA
PREFEITO DE ITINGA DO MARANHÃO

PREFEITURA MUNICIPAL DE ITINGA DO MARANHÃO

DECRETO Nº 060/2023, DE 25 DE JULHO DE 2023

DECRETO Nº 060/2023, DE 25 DE JULHO DE 2023

LUCIO FLAVIO ARAUJO OLIVEIRA, Prefeito de Itinga do Maranhão, no uso de suas atribuições legais e amparado no artigo 084 da Lei Orgânica Municipal, Lei Municipal 384/2021.

DECRETA

Art. 1º - NOMEAR para o cargo de Provisório em Comissão de Assessoria da Administração de Meio Ambiente de Itinga do Maranhão, o Senhor **ROBSON PEREIRA VIDAL**, a partir da presente data.

Art. 2º - Este Decreto entrará em vigor, na data de sua publicação, revogadas as disposições em contrário.

Assinado em Itinga do Maranhão em 25 julho de 2023

LUCIO FLAVIO ARAUJO OLIVEIRA
PREFEITO DE ITINGA DO MARANHÃO

Publicado por: LAIS DA SILVA NETA OLIVEIRA
Codigo identificador: 5f6c34d9Le6b62912f53256c6Jebh023

DECRETO Nº 068/2023, DE 01 DE AGOSTO DE 2023

DECRETO Nº 068/2023, DE 01 DE AGOSTO DE 2023.

LUCIO FLAVIO ARAUJO OLIVEIRA, Prefeito de Itinga do Maranhão, no uso de suas atribuições legais e amparado no artigo 084 da Lei Orgânica Municipal, Lei Municipal 384/2021.

DECRETA

Art. 1º - NOMEAR para o Cargo de Provisório em Comissão de Assessoria da Administração de Finanças de Itinga do Maranhão, a Senhora **PAMELA NUNES DA SILVA** a partir da presente data.

Art. 2º - Este Decreto entrará em vigor, na data de sua publicação, revogadas as disposições em contrário.

Assinado em Itinga do Maranhão em 01 de agosto de 2023

LUCIO FLAVIO ARAUJO OLIVEIRA
PREFEITO DE ITINGA DO MARANHÃO

Publicado por: LAIS DA SILVA NETA OLIVEIRA
Codigo identificador: d12ancf319dfc30f28354f5a072748bc

DECRETO Nº 069/2023, DE 01 DE AGOSTO DE 2023.

DECRETO Nº 069/2023, DE 01 DE AGOSTO DE 2023.

LUCIO FLAVIO ARAUJO OLIVEIRA, Prefeito de Itinga do Maranhão, no uso de suas atribuições legais e amparado no artigo 084 da Lei Orgânica Municipal, Lei Municipal 384/2021.

DECRETA

Art. 1º - NOMEAR para o cargo de Provisório em Comissão de Diretoria do Departamento de Tributos, lotada na Secretaria de Finanças de Itinga do Maranhão, a Senhora **SIRENI DA CRUZ BRITO VENTURA**, a partir da presente data.

Art. 2º - Este Decreto entrará em vigor, na data de sua publicação, revogadas as disposições em contrário.

Gabinete do Prefeito de Itinga do Maranhão em 01 de agosto de 2023

LUCIO FLAVIO ARAUJO OLIVEIRA
PREFEITO DE ITINGA DO MARANHÃO

Publicado por: LAIS DA SILVA NETA OLIVEIRA
Codigo identificador: b51971727399a31d42ab806233f4552a

DECRETO Nº 070/2023, DE 01 DE AGOSTO DE 2023

DECRETO Nº 070/2023, DE 01 DE AGOSTO DE 2023

LUCIO FLAVIO ARAUJO OLIVEIRA, Prefeito de Itinga do Maranhão, no uso de suas atribuições legais e amparado no artigo 084 da Lei Orgânica Municipal, Lei Municipal 384/2021.

DECRETA

Art. 1º - NOMEAR para o cargo de Provisório em Comissão de Presidente da Companhia Autônoma de Águas, Esgotos e Saneamento de Itinga do Maranhão, o Senhor **JEDIEL DA SILVA PEREIRA**, a partir da presente data.

Art. 2º - Este Decreto entrará em vigor, na data de sua publicação, revogadas as disposições em contrário.

Gabinete do Prefeito de Itinga do Maranhão em 01 de agosto de 2023

LUCIO FLAVIO ARAUJO OLIVEIRA
PREFEITO DE ITINGA DO MARANHÃO

Publicado por: LAIS DA SILVA NETA OLIVEIRA
Codigo identificador: 7dc143757d0db35c0668258f1c745e1

DECRETO Nº 071/2023, DE 01 DE AGOSTO DE 2023

DECRETO Nº 071/2023, DE 01 DE AGOSTO DE 2023

LUCIO FLAVIO ARAUJO OLIVEIRA, Prefeito de Itinga do Maranhão, no uso de suas atribuições legais e amparado no artigo 084 da Lei Orgânica Municipal, Lei Municipal 384/2021.

DECRETA

Art. 1º - NOMEAR para o cargo de Provisório em Comissão de Assessora Jurídica da Secretaria de Educação de Itinga do Maranhão, lotada na Procuradoria Geral, a Senhora **HANNE PRISCYLLA SILVA OLIVEIRA - OAB/MA 17839** a partir da presente data.

Art. 2º - Este Decreto entrará em vigor, na data de sua publicação, revogadas as disposições em contrário.

Gabinete do Prefeito de Itinga do Maranhão em 01 de agosto de 2023

54
59

DESPACHO PARA COTAÇÃO DE PREÇOS

Ao
Departamento de Cotação de Preços
Prefeitura Municipal de Itinga do Maranhão

ASSUNTO: SOLICITAÇÃO DE LEVANTAMENTO DE PREÇOS DE MERCADO COM VISTAS AO ESTABELECIMENTO DE PREÇOS DE REFERÊNCIA EM ATENDIMENTO AO INCISO IV DO ARTIGO 18 DA LEI 14.133/2021.

Prezados,

Solicitamos que seja realizado estimativa do valor da contratação, acompanhada dos preços unitários referenciais, das memórias de cálculo e dos documentos que lhe dão suporte, nos termos do inciso IV, artigo 18 da Lei 14.133/2021, respeitando-se os critérios estabelecidos no Termo de Referência encaminhado junto com o Documento de Formalização de Demanda pelo Setor Requisitante.

O procedimento de levantamento de preços de mercado deverá respeitar os critérios do art. 23 da Lei 14.133/2021 e no regulamento deste órgão.

Concluído as solicitações acima, devolva-se os autos para análise e providências necessárias ao devido andamento do Processo.

Itinga do Maranhão - MA, 29 de Janeiro de 2024



Renilson Alves Machado
Secretário Municipal de Administração
Portaria nº 012/2021



Handwritten signature or initials in blue ink.

Estado do Maranhão Prefeitura Municipal de Itinga do Maranhão - MA

CNPJ: 01.614.637/0001-04 Responsável: Nilson Gomes Freires Telefone: (99) 99146-1117
Departamento: Departamento de Cotação de Preços e Contratos

Equipe de Atuação em Cotação:

Nome	Matricula	Departamento	Telefone
Fuza Freslane Dias Holanda		Cotação de preços	(99) 98261-9146

Relatório de Cotação: MALHARIA 2024

Pesquisa realizada entre 31/01/2024 11:44:05 e 16/02/2024 12:47:59

Em conformidade com a Instrução Normativa Nº 65 de 07 de Julho de 2021.

Método Matemático Aplicado: Mediana dos preços obtidos - Preço calculado com base na mediana de todos os preços selecionados pelo usuário para aquele determinado Item. Sendo a mediana o elemento central dos itens, caso número de elementos se a impar, ou a média dos dois elementos centrais caso número de elementos seja par.

De acordo com a Instrução Normativa Nº 65 de 07 de Julho de 2021, no Artigo 3º: "A pesquisa de preços será materializada em documento que conterá: INC V Método matemático aplicado para a determinação do preço estimado."

Item 1 - Abaca de Malha Sublimada

PREÇOS / PROPOSTAS	QUANTIDADE	PREÇO ESTIMADO	PERCENTUAL	PREÇO ESTIMADO CALCULADO	TOTAL
3 / 0	5.000	R\$ 40,00 (un)	-	R\$ 40,00	R\$ 200.000,00

Numero do Preço	Descritivo	Tipo Fonte	Data	Preço
1	Site Domínio Amplo	Domínio Amplo	02/02/2024 08:56:35	R\$ 40,99
2	Site Domínio Amplo	Domínio Amplo	02/02/2024 08:56:08	R\$ 40,00
3	Site Domínio Amplo	Domínio Amplo	31/01/2024 18:47:17	R\$ 19,99

Valor Unitário	R\$ 40,00
----------------	-----------

Mediana dos Preços Obtidos	R\$ 40,00
----------------------------	-----------

Item 2 - Panceira Dupla Face

PREÇOS / PROPOSTAS	QUANTIDADE	PREÇO ESTIMADO	PERCENTUAL	PREÇO ESTIMADO CALCULADO	TOTAL
1 / 13	50	R\$ 153,50 (un)	-	R\$ 153,50	R\$ 7.675,00



Número do Preço	Descrição	Tipo Fonte	Data	Preço
1	Orgão Público: PREFEITURA MUNICIPAL DE JAGUARIUNA SP Identificação: N°Pregão 1422023 JASG: 986595	Compras Governamentais	18/01/2024 09:00:00	RS 206,50
2	Orgão Público: MINISTERIO DA DEFESA Comando do Exército Comando Militar do Nordeste 10ª Região Militar 25º Batalhão de Caçadores Identificação: N°Pregão: 1622023 JASG: 160204	Compras Governamentais	20/10/2023 09:30:00	RS 153,50
3	Orgão Público: COMANDO DA MARINHA HOSPITAL CENTRAL DA MARINHA Identificação: Dispensa de Licitação N° 162/2023 JASG: 765701	Compras Governamentais	01/11/2023 00:00:00	RS 141,00
Valor Unitário				RS 153,50
				Mediana dos Preços Obtidos: RS 153,50

Item 3 Banceira Sublimada

PREÇOS / PROPOSTAS	QUANTIDADE	PREÇO ESTIMADO	PERCENTUAL	PREÇO ESTIMADO CALCULADO	TOTAL
3/3	50	RS 140,00 (un)	+	RS 140,00	RS 7.000,00

Número do Preço	Descrição	Tipo Fonte	Data	Preço
1	Orgão Público: MUNICIPIO DE PONTAL DO PARANA Identificação: 01609643000152-1-000025-2023	Outros Entes Públicos	14/08/2024 07:59:59	RS 150,00
2	Orgão Público: MUNICIPIO DE PONTAL DO PARANA Identificação: 01609643000152-1-000025-2023	Outros Entes Públicos	14/08/2023 07:59:59	RS 140,00
3	Orgão Público: MINISTERIO DA ECONOMIA Identificação: 00394460000141-1-000790-2023	Outros Entes Públicos	17/08/2023 07:59:59	RS 110,00
Valor Unitário				RS 140,00
				Mediana dos Preços Obtidos: RS 140,00

Item 4 Blusa Social

PREÇOS / PROPOSTAS	QUANTIDADE	PREÇO ESTIMADO	PERCENTUAL	PREÇO ESTIMADO CALCULADO	TOTAL
3/3	1.000	RS 85,90 (un)	+	RS 85,90	RS 85.900,00

Número do Preço	Descrição	Tipo Fonte	Data	Preço
1	Orgão Público: Prefeitura Municipal de Caracol Identificação: 1510	Outros Entes Públicos	09/10/2023 00:00:00	RS 94,45
2	Orgão Público: Prefeitura Municipal de Caracol Identificação: 1510	Outros Entes Públicos	09/10/2023 00:00:00	RS 85,90
3	Orgão Público: Prefeitura Municipal de Caracol Identificação: 1510	Outros Entes Públicos	09/10/2023 00:00:00	RS 83,99
Valor Unitário				RS 85,90
				Mediana dos Preços Obtidos: RS 85,90



Item 5 - Elusos T am. P. Ivi e G para Bloco Cirurgico

ESD

PREÇOS / PROPOSTAS	QUANTIDADE	PREÇO ESTIMADO	PERCENTUAL	PREÇO ESTIMADO CALCULADO	TOTAL	
574	300	R\$ 100,62 (un)	-	R\$ 100,62	R\$ 30.186,00	
Numero do Preço	Descritivo			Tipo Fonte	Data	Preço
1	Orgão Público: Agência de Modernização da Gestão de Processos Identificação: N°Pregão:115852022 JASC:925998			Compras Governamentais	01/11/2023 09:00:00	R\$ 107,48
2	Orgão Público: Agência de Modernização da Gestão de Processos Identificação: N°Pregão:115022022 JASC:925998			Compras Governamentais	24/10/2023 09:00:00	R\$ 100,62
3	Orgão Público: Agência de Modernização da Gestão de Processos Identificação: N°Pregão:116022022 JASC:925998			Compras Governamentais	24/10/2023 09:00:00	R\$ 95,89
Valor Unitário					R\$ 100,62	
					Mediana dos Preços Obtidos: R\$ 100,62	

Item 6 - Bone de Brim

PREÇOS / PROPOSTAS	QUANTIDADE	PREÇO ESTIMADO	PERCENTUAL	PREÇO ESTIMADO CALCULADO	TOTAL	
575	800	R\$ 34,00 (un)	-	R\$ 34,00	R\$ 27.200,00	
Numero do Preço	Descritivo			Tipo Fonte	Data	Preço
1	Orgão Público: COMANDO DA MARINHA CAPITANIA FLUVIAL DE PORTO VELHO Identificação: Dispensa de Licitação N° 155/2023 JASC: 788340			Compras Governamentais	01/11/2023 00:00:00	R\$ 36,00
2	Orgão Público: COMANDO DA MARINHA CAPITANIA FLUVIAL DE PORTO VELHO Identificação: Dispensa de Licitação N° 155/2023 JASC: 788340			Compras Governamentais	01/11/2023 00:00:00	R\$ 34,00
3	Orgão Público: COMANDO DA MARINHA CAPITANIA FLUVIAL DE PORTO VELHO Identificação: Dispensa de Licitação N° 155/2023 JASC: 788340			Compras Governamentais	01/11/2023 00:00:00	R\$ 30,00
Valor Unitário					R\$ 34,00	
					Mediana dos Preços Obtidos: R\$ 34,00	

Item 7 - Fictos Caro Curto Padrão SAMU

PREÇOS / PROPOSTAS	QUANTIDADE	PREÇO ESTIMADO	PERCENTUAL	PREÇO ESTIMADO CALCULADO	TOTAL	
310	50	R\$ 299,90 (un)	-	R\$ 299,90	R\$ 14.995,00	
Numero do Preço	Descritivo			Tipo Fonte	Data	Preço
1	Site: Domínio Amplo			Domínio Amplo	02/02/2024 09:29:41	R\$ 330,00
2	Site: Domínio Amplo			Domínio Amplo	02/02/2024 09:29:35	R\$ 299,90



Site Domínio Amplo	Domínio Amplo	02/02/2024 09:29:31	R\$ 269,90
--------------------	---------------	---------------------	------------

Valor Unitário R\$ 299,90

Mediana dos Preços Obtidos: R\$ 299,90

Item 8 Calça Tecido Brim

PREÇOS / PROPOSTAS	QUANTIDADE	PREÇO ESTIMADO	PERCENTUAL	PREÇO ESTIMADO CALCULADO	TOTAL
3770	300	R\$ 70,46 (un)	-	R\$ 70,46	R\$ 21.138,00

Número do Preço	Descrição	Tipo Fonte	Data	Preço
1	Orgão Público: PREFEITURA MUNICIPAL DE COLARES Identificação: N°Pregão 142023 JASC:980451	Compras Governamentais	24/11/2023 09:00:00	R\$ 77,50
2	Orgão Público: GOVERNO DO ESTADO DE MINAS GERAIS PREFEITURA MUNICIPAL DE VICOSA Identificação: N°Pregão 1322023 JASC:985427	Compras Governamentais	01/12/2023 09:00:00	R\$ 70,46
3	Orgão Público: MUNICÍPIO DE ORIXIMINÁ/PA Identificação: 76405	Outros Entes Públicos	29/11/2023 09:00:00	R\$ 65,00

Valor Unitário R\$ 70,46

Mediana dos Preços Obtidos: R\$ 70,46

Item 9 Calça Social Flare

PREÇOS / PROPOSTAS	QUANTIDADE	PREÇO ESTIMADO	PERCENTUAL	PREÇO ESTIMADO CALCULADO	TOTAL
3779	300	R\$ 66,71 (un)	-	R\$ 66,71	R\$ 20.013,00

Número do Preço	Descrição	Tipo Fonte	Data	Preço
1	Orgão Público: PREFEITURA MUNICIPAL DE REALEZA Identificação: N°Pregão 1642023 JASC:987805	Compras Governamentais	21/11/2023 08:30:00	R\$ 89,90
2	Orgão Público: MINISTÉRIO DA EDUCAÇÃO Universidade Federal de Santa Catarina Pró-Reitoria de Administração Identificação: N°Pregão:2012023 JASC:153163	Compras Governamentais	07/11/2023 14:00:00	R\$ 66,71
3	Orgão Público: Secretaria de Estado de Administração Penitenciária do Maranhão Identificação: N°Pregão 652023 JASC:026982	Compras Governamentais	17/11/2023 10:00:00	R\$ 66,00

Valor Unitário R\$ 66,71

Mediana dos Preços Obtidos: R\$ 66,71

Item 10 Calça Tamanho P, M, e G com Elástico para bloco cirurgico

PREÇOS / PROPOSTAS	QUANTIDADE	PREÇO ESTIMADO	PERCENTUAL	PREÇO ESTIMADO CALCULADO	TOTAL
8470	100	R\$ 174,25 (un)	-	R\$ 174,25	R\$ 17.425,00



Número do Preço	Descrição	Tipo Fonte	Data	Preço
1	Orgão Público: Fundação Hospitalar de Janaúba Identificação: 252019	Outros Entes Públicos	22/08/2023 10:36:00	R\$ 199,00
2	Orgão Público: MUNICÍPIO DE NOVA SERRANA Identificação: 100-2023-NOVA SERRANA-MG	Outros Entes Públicos	27/09/2023 13:00:00	R\$ 149,50
Valor Unitário				R\$ 174,25
				Mediana dos Preços Obtidos: R\$ 174,25

Item 11: Camisa de Brim Manga Longa

PREÇOS / PROPOSTAS	QUANTIDADE	PREÇO ESTIMADO	PERCENTUAL	PREÇO ESTIMADO CALCULADO	TOTAL
37,00	500	R\$ 90,82 (un)	-	R\$ 90,82	R\$ 45.410,00

Número do Preço	Descrição	Tipo Fonte	Data	Preço
1	Orgão Público: MINISTÉRIO DA AGRICULTURA, PECUÁRIA E ABASTECIMENTO Empresa Brasileira de Pesquisa Agropecuária EMBRAPA AMAZONIA ORIENTAL/BELEM/PA Identificação: N°Pregão:212023 JASC: 35006	Compras Governamentais	15/09/2023 09:00:00	R\$ 90,82
2	Orgão Público: MINISTÉRIO DA AGRICULTURA, PECUÁRIA E ABASTECIMENTO Empresa Brasileira de Pesquisa Agropecuária EMBRAPA AMAZONIA ORIENTAL/BELEM/PA Identificação: N°Pregão:212023 JASC: 35006	Compras Governamentais	15/09/2023 09:00:00	R\$ 90,82
3	Orgão Público: MUNICÍPIO DE MIRASSOL DOESTE/MT Identificação: 77041	Outros Entes Públicos	11/12/2023 09:00:00	R\$ 89,34
Valor Unitário				R\$ 90,82
				Mediana dos Preços Obtidos: R\$ 90,82

Item 12: Camisa Malha PP Manga Curta

PREÇOS / PROPOSTAS	QUANTIDADE	PREÇO ESTIMADO	PERCENTUAL	PREÇO ESTIMADO CALCULADO	TOTAL
32,76	15.000	R\$ 26,90 (un)	-	R\$ 26,90	R\$ 403.500,00

Número do Preço	Descrição	Tipo Fonte	Data	Preço
1	Orgão Público: FUNDO MUNICIPAL DE ASSISTÊNCIA SOCIAL DE ITABAIANINHA/SE Identificação: 75630	Outros Entes Públicos	21/11/2023 09:00:00	R\$ 27,50
2	Orgão Público: FUNDO MUNICIPAL DE SAÚDE DE POÇO VERDE/SE Identificação: 75052	Outros Entes Públicos	08/11/2023 14:00:00	R\$ 26,90
3	Orgão Público: FUNDO MUNICIPAL DE SAÚDE DE POÇO VERDE/SE Identificação: 75052	Outros Entes Públicos	08/11/2023 14:00:00	R\$ 24,32
Valor Unitário				R\$ 26,90
				Mediana dos Preços Obtidos: R\$ 26,90



Item 13 Camisa Manga PV Manga Curta

PREÇOS / PROPOSTAS	QUANTIDADE	PREÇO ESTIMADO	PERCENTUAL	PREÇO ESTIMADO CALCULADO	TOTAL
3 / 20	8.000	R\$ 29,00 (un)	-	R\$ 29,00	R\$ 232.000,00
Número do Preço	Descrição			Tipo Fonte	Data Preço
1	Órgão Público CONSELHO REGIONAL DE ENGENHARIA E AGRONOMIA DO ESTADO DE SFRGIP - CREA/SE Identificação: N°Pregão.162023 JASG 927163			Compras Governamentais	30/11/2023 08:30:00
2	Órgão Público FUNDO MUNICIPAL DE ASSISTENCIA SOCIAL DE ITABAIANINHA/SE Identificação: 75630			Outros Entes Públicos	21/11/2023 09:00:00
3	Órgão Público FUNDO MUNICIPAL DE ASSISTENCIA SOCIAL DE ITABAIANINHA/SE Identificação: 75630			Outros Entes Públicos	21/11/2023 09:00:00
Valor Unitário					R\$ 29,00
					Mediana dos Preços Obtidos R\$ 29,00

Item 14 Camisa Malha PP Manga Longa

PREÇOS / PROPOSTAS	QUANTIDADE	PREÇO ESTIMADO	PERCENTUAL	PREÇO ESTIMADO CALCULADO	TOTAL
1 / 4	3.000	R\$ 36,71 (un)	-	R\$ 36,71	R\$ 110.130,00
Número do Preço	Descrição			Tipo Fonte	Data Preço
1	Órgão Público Prefeitura Municipal de Mirinzal Identificação: 260104			Outros Entes Públicos	08/08/2023 20:47:00
Valor Unitário					R\$ 36,71
					Mediana dos Preços Obtidos R\$ 36,71

Item 15 Camisa Polo Malha Piquê

PREÇOS / PROPOSTAS	QUANTIDADE	PREÇO ESTIMADO	PERCENTUAL	PREÇO ESTIMADO CALCULADO	TOTAL
3 / 30	3.000	R\$ 39,90 (un)	-	R\$ 39,90	R\$ 119.700,00
Número do Preço	Descrição			Tipo Fonte	Data Preço
1	Órgão Público PREFEITURA MUNICIPAL DE CASIMIRO DE ABREU Identificação: N°Pregão.302023 JASG 985825			Compras Governamentais	17/11/2023 09:30:00
2	Site Domínio Amplo			Domínio Amplo	02/02/2024 09:58:23
3	Site Domínio Amplo			Domínio Amplo	02/02/2024 09:57:28
Valor Unitário					R\$ 39,90
					Mediana dos Preços Obtidos R\$ 39,90



Item 16 Camisa Polo de Malha PP com Bolso

PREÇOS / PROPOSTAS	QUANTIDADE	PREÇO ESTIMADO	PERCENTUAL	PREÇO ESTIMADO CALCULADO	TOTAL	
20	1.500	R\$ 40,50 (un)		R\$ 40,50	R\$ 60.750,00	
Número do Preço	Descritivo			Tipo Fonte	Data	Preço
1	Órgão Público: Prefeitura Municipal de Mirinzal Identificação: 250104			Outros Entes Públicos	08/08/2023 20:47:00	R\$ 48,16
2	Órgão Público: MUNICÍPIO DE NOSSA SENHORA DAS DORES SE Identificação: 77732			Outros Entes Públicos	14/12/2023 09:15:00	R\$ 40,50
3	Órgão Público: MUNICÍPIO DE JAPARATUBA/SE Identificação: 75876			Outros Entes Públicos	22/11/2023 09:00:00	R\$ 35,80
Valor Unitário						R\$ 40,50
					Mediana dos Preços Obtidos R\$ 40,50	

Item 17 Camisas Sublimadas Jogos Escolares

PREÇOS / PROPOSTAS	QUANTIDADE	PREÇO ESTIMADO	PERCENTUAL	PREÇO ESTIMADO CALCULADO	TOTAL	
212	3.000	R\$ 35,00 (un)		R\$ 35,00	R\$ 105.000,00	
Número do Preço	Descritivo			Tipo Fonte	Data	Preço
1	Órgão Público: PREFEITURA MUNICIPAL SAO JOIS DO QUITUNDE-AL Identificação: N°Pregão:282023 JASC:082869			Compras Governamentais	21/11/2023 09:00:00	R\$ 56,00
2	Órgão Público: Prefeitura Municipal de Terenos Identificação: 2131			Outros Entes Públicos	01/12/2023 00:00:00	R\$ 35,00
3	Órgão Público: MUNICÍPIO DE MARZAGAO Identificação: 0117458000104-1-000167-2023			Outros Entes Públicos	04/10/2023 10:26:22	R\$ 29,00
Valor Unitário						R\$ 35,00
					Mediana dos Preços Obtidos R\$ 35,00	

Item 18 Camisolas para Pacientes

PREÇOS / PROPOSTAS	QUANTIDADE	PREÇO ESTIMADO	PERCENTUAL	PREÇO ESTIMADO CALCULADO	TOTAL	
2711	500	R\$ 47,29 (un)		R\$ 47,29	R\$ 23.645,00	
Número do Preço	Descritivo			Tipo Fonte	Data	Preço
1	Órgão Público: MUNICÍPIO DE TAMBOARA Identificação: 054-2023-TAMBOARA-PR			Outros Entes Públicos	06/09/2023 09:05:00	R\$ 60,95
2	Órgão Público: Prefeitura Municipal de Mirinzal Identificação: 250104			Outros Entes Públicos	08/08/2023 20:47:00	R\$ 47,29



Valor Unitário: R\$ 47,29
 Mediana dos Preços Obtidos: R\$ 47,29

Item 19: Campos Fenestrados em Dupla Face (Bloco Cirúrgico)

PREÇOS / PROPOSTAS	QUANTIDADE	PREÇO ESTIMADO	PERCENTUAL	PREÇO ESTIMADO CALCULADO	TOTAL
3/15	200	R\$ 105,00 (un)	-	R\$ 105,00	R\$ 21.000,00

Número do Preço	Descritivo	Tipo Fonte	Data	Preço
1	Orgão Público: MINISTÉRIO DA EDUCAÇÃO Universidade Federal da Fronteira Sul Identificação: N°Pregão:302023 JASC:158517	Compras Governamentais	01/11/2023 09:15:00	R\$ 116,00
2	Orgão Público: Agência de Modernização da Gestão de Processos Identificação: N°Pregão:116022022 JASC:925998	Compras Governamentais	24/10/2023 09:00:00	R\$ 105,00
3	Orgão Público: UN. GESTAO ASSISTENCIAL I-HOSP. HELIOPOLIS GOVERNO DO ESTADO DE SÃO PAULO SÃO PAULO Identificação: OC: 09015000012023OC00197	Outros Entes Públicos	14/11/2023 14:02:00	R\$ 97,00

Valor Unitário: R\$ 105,00
 Mediana dos Preços Obtidos: R\$ 105,00

Item 20: Cobre Leito de Algodão

PREÇOS / PROPOSTAS	QUANTIDADE	PREÇO ESTIMADO	PERCENTUAL	PREÇO ESTIMADO CALCULADO	TOTAL
3/15	1.000	R\$ 139,00 (un)	-	R\$ 139,00	R\$ 139.000,00

Número do Preço	Descritivo	Tipo Fonte	Data	Preço
1	Orgão Público: COMANDO DA MARINHA-BASE NAVAL DE NATAL Identificação: Dispensa de Licitação N° 4080/2023 JASC: 783800	Compras Governamentais	01/11/2023 00:00:00	R\$ 161,91
2	Orgão Público: MINISTÉRIO DA EDUCAÇÃO Secretaria de Educação, Ciência e Tecnologia Instituto Federal de Educação, Ciência e Tecnologia Catarinense Identificação: N°Pregão:942023 JASC:158125	Compras Governamentais	29/08/2023 09:00:00	R\$ 139,00
3	Orgão Público: COMANDO DA MARINHA-BASE NAVAL DE NATAL Identificação: Dispensa de Licitação N° 4080/2023 JASC: 783800	Compras Governamentais	01/11/2023 00:00:00	R\$ 125,91

Valor Unitário: R\$ 139,00
 Mediana dos Preços Obtidos: R\$ 139,00

Item 21: Colete Brim

PREÇOS / PROPOSTAS	QUANTIDADE	PREÇO ESTIMADO	PERCENTUAL	PREÇO ESTIMADO CALCULADO	TOTAL
3/3	800	R\$ 65,00 (un)	-	R\$ 65,00	R\$ 52.000,00

Número do Preço	Descritivo	Tipo Fonte	Data	Preço
1	Site Domínio Amplo	Domínio Amplo	02/02/2024 10:38:49	R\$ 4,90
2	Site Domínio Amplo	Domínio Amplo	02/02/2024 10:39:27	R\$ 65,00
3	Site Domínio Amplo	Domínio Amplo	02/02/2024 10:39:43	R\$ 55,00
Valor Unitário				R\$ 65,00
				Mediana dos Preços Obtidos R\$ 65,00

Item 22 Coletes para Futebol Dupla Face

PREÇOS / PROPOSTAS	QUANTIDADE	PREÇO ESTIMADO	PERCENTUAL	PREÇO ESTIMADO CALCULADO	TOTAL
2 / 3	500	R\$ 26,00 (un)	-	R\$ 26,00	R\$ 13.000,00

Número do Preço	Descritivo	Tipo Fonte	Data	Preço
1	Site Domínio Amplo	Domínio Amplo	02/02/2024 10:43:29	R\$ 35,40
2	Orgão Público: Prefeitura Municipal de Nova Cruz Identificação: 249754	Outros Entes Públicos	01/08/2023 13:59:00	R\$ 26,00
3	Site Domínio Amplo	Domínio Amplo	02/02/2024 10:42:56	R\$ 25,80
Valor Unitário				R\$ 26,00
				Mediana dos Preços Obtidos R\$ 26,00

Item 23 Tencido de Chita (tipo confeite de chita)

PREÇOS / PROPOSTAS	QUANTIDADE	PREÇO ESTIMADO	PERCENTUAL	PREÇO ESTIMADO CALCULADO	TOTAL
3 / 5	1.000	R\$ 66,95 (un)	-	R\$ 66,95	R\$ 66.950,00

Número do Preço	Descritivo	Tipo Fonte	Data	Preço
1	Orgão Público: MINISTÉRIO DA EDUCAÇÃO Instituto Nacional de Educação de Surdos Identificação: N°Pregão:252023 JASG: 152005	Compras Governamentais	01/11/2023 13:00:00	R\$ 87,45
2	Orgão Público: MINISTERIO DA EDUCACAC Instituto Nacional de Educação de Surdos Identificação: N°Pregão:252023 JASG: 152005	Compras Governamentais	01/11/2023 13:00:00	R\$ 56,95
3	Orgão Público: COMANDO DA MARINHA-NAVIO Identificação: Dispensa de Licitação N° 5/2023 JASG: 785107	Compras Governamentais	01/10/2023 00:00:00	R\$ 58,50
Valor Unitário				R\$ 66,95
				Mediana dos Preços Obtidos R\$ 66,95



Item 24 Conjunto de Árbitros de Futebol

PREÇOS / PROPOSTAS	QUANTIDADE	PREÇO ESTIMADO	PERCENTUAL	PREÇO ESTIMADO CALCULADO	TOTAL	
3 / 4	50	R\$ 128,00 (un)	-	R\$ 128,00	R\$ 6.400,00	
Número do Preço	Descritivo			Tipo Fonte	Data	Preço
1	Site Domínio Amplo			Domínio Amplo	02/02 2024 10:50:14	R\$ 150,99
2	Site Domínio Amplo			Domínio Amplo	02/02 2024 10:49:13	R\$ 128,00
3	Pregão Público: Prefeitura Municipal de Casa Nova Identificação: 250059			Outros Entes Públicos	08/08 2023 17:46:00	R\$ 112,75
Valor Unitário						R\$ 128,00
						Mediana dos Preços Obtidos: R\$ 128,00

Item 25 Cortina de Vinil para Janela

PREÇOS / PROPOSTAS	QUANTIDADE	PREÇO ESTIMADO	PERCENTUAL	PREÇO ESTIMADO CALCULADO	TOTAL	
3 / 11	100	R\$ 550,44 (un)	-	R\$ 550,44	R\$ 55.044,00	
Número do Preço	Descritivo			Tipo Fonte	Data	Preço
1	Pregão Público: MINISTERIO DA SAÚDE FUNDAÇÃO OSWALDO CRUZ Instituto de Tecnologia em Imunobiológicos Bio Manguinhos Identificação: N°Pregão:2502023 JASC:254445			Compras Governamentais	04/09 2023 09:00:00	R\$ 785,00
2	Pregão Público: MINISTERIO DA SAÚDE Secretaria de Atenção à Saúde Departamento de Gestão Hospitalar do Estado do Rio de Janeiro Hospital da Lagoa Identificação: N°Pregão:162023 JASC:250105			Compras Governamentais	25/10 2023 10:00:00	R\$ 550,44
3	Pregão Público: SECRETARIA DE ESTADO DA SAUDE - SUS-AM Identificação: 00697295001764-1-000019-2023			Outros Entes Públicos	22/08 2023 12:15:17	R\$ 348,90
Valor Unitário						R\$ 550,44
						Mediana dos Preços Obtidos: R\$ 550,44

Item 26 Equipagens para Times de Futebol

PREÇOS / PROPOSTAS	QUANTIDADE	PREÇO ESTIMADO	PERCENTUAL	PREÇO ESTIMADO CALCULADO	TOTAL	
3 / 9	200	R\$ 2.600,00 (un)	-	R\$ 2.600,00	R\$ 520.000,00	
Número do Preço	Descritivo			Tipo Fonte	Data	Preço
1	Pregão Público: MUNICIPIO DE MONTES ALTOS - MA Identificação: 75636			Outros Entes Públicos	20/11/2023 10:00:00	R\$ 3.000,00



1	Orgão Público: MUNICIPIO DE MONTES ALTOS/MA Identificação: 75636	Outros Entes Públicos	20/11/2023 10:00:00	R\$ 2.600,00
2	Site Domínio Amplo	Domínio Amplo	02/02/2024 11:04:19	R\$ 1.349,83
Valor Unitário				R\$ 2.600,00
				Mediana dos Preços Obtidos: R\$ 2.600,00

Item 27 Equipagens para Times de Handebol Junisex

PREÇOS / PROPOSTAS	QUANTIDADE	PREÇO ESTIMADO	PERCENTUAL	PREÇO ESTIMADO CALCULADO	TOTAL	
3 / 9	100	R\$ 1.200,00 (un)	-	R\$ 1.200,00	R\$ 120.000,00	
Número do Preço	Descritivo			Tipo Fonte	Data	Preço
1	Orgão Público: DIR.ENS.-REG.ITAPEERICA DA SERRA SECRETARIA DA EDUCACAO ITAPEERICA DA SERRA Identificação: OC: C80279C000120230C00057			Outros Entes Públicos	12/09/2023 13:48:43	R\$ 1.764,00
2	Orgão Público: DIR.ENS.-REG.SAO JOSE DO RIO PRETO SECRETARIA DA EDUCACAO SÃO JOSÉ DO RIO PRETO Identificação: OC: C803380000120230C00075			Outros Entes Públicos	17/10/2023 15:35:00	R\$ 1.200,00
3	Orgão Público: MUNICIPIO DE ALTO TAQUARI/MT Identificação: 75275			Outros Entes Públicos	12/12/2023 08:30:00	R\$ 1.199,50
Valor Unitário						R\$ 1.200,00
						Mediana dos Preços Obtidos: R\$ 1.200,00

Item 28 Equipagens para Times de Vôlei Feminino e/ou Masculino

PREÇOS / PROPOSTAS	QUANTIDADE	PREÇO ESTIMADO	PERCENTUAL	PREÇO ESTIMADO CALCULADO	TOTAL	
3 / 10	100	R\$ 1.347,50 (un)	-	R\$ 1.347,50	R\$ 134.750,00	
Número do Preço	Descritivo			Tipo Fonte	Data	Preço
1	Orgão Público: MUNICIPIO DE ALTO TAQUARI/MT Identificação: 75275			Outros Entes Públicos	12/12/2023 08:30:00	R\$ 1.360,00
2	Orgão Público: MUNICIPIO DE ALTO TAQUARI/MT Identificação: 75275			Outros Entes Públicos	12/12/2023 08:30:00	R\$ 1.547,50
3	Site Domínio Amplo			Domínio Amplo	05/02/2024 11:13:18	R\$ 1.049,00
Valor Unitário						R\$ 1.347,50
						Mediana dos Preços Obtidos: R\$ 1.347,50

Item 29 Equipes para os Jogos Escolares Feminino e/ou Masculino

PREÇOS / PROPOSTAS	QUANTIDADE	PREÇO ESTIMADO	PERCENTUAL	PREÇO ESTIMADO CALCULADO	TOTAL
3 / 16	100	R\$ 1.360,00 (un)	-	R\$ 1.360,00	R\$ 136.000,00



Número do Preço	Descrição	Tipo Fonte	Data	Preço
1	Órgão Público: MUNICIPIO DE ALTO TAQUARI/MT Identificação: 75275	Outros Entes Públicos	12/12/2023 08:30:00	R\$ 1.474,50
2	Órgão Público: MUNICIPIO DE ALTO TAQUARI/MT Identificação: 75275	Outros Entes Públicos	12/12/2023 08:30:00	R\$ 1.360,00
3	Órgão Público: MUNICIPIO DE ACUSTINA/BA Identificação: 78270	Outros Entes Públicos	18/12/2023 09:00:00	R\$ 928,75
Valor Unitário				R\$ 1.360,00
				Mediana dos Preços Obtidos: R\$ 1.360,00

Item 30 Forros de Mesa Cirúrgica em Dupla Face

PREÇOS / PROPOSTAS	QUANTIDADE	PREÇO ESTIMADO	PERCENTUAL	PREÇO ESTIMADO CALCULADO	TOTAL
1 / 0	300	R\$ 350,00 (un)	-	R\$ 350,00	R\$ 105.000,00

Número do Preço	Descrição	Tipo Fonte	Data	Preço
1	Site Domínio Amplo	Domínio Amplo	05/02/2024 11:29:01	R\$ 350,00
Valor Unitário				R\$ 350,00
				Mediana dos Preços Obtidos: R\$ 350,00

Item 31 Kit Maternidade Feminino RN

PREÇOS / PROPOSTAS	QUANTIDADE	PREÇO ESTIMADO	PERCENTUAL	PREÇO ESTIMADO CALCULADO	TOTAL
3 / 23	500	R\$ 270,63 (un)	-	R\$ 270,63	R\$ 135.315,00

Número do Preço	Descrição	Tipo Fonte	Data	Preço
1	Órgão Público: FUNDO MUNICIPAL DE ASSISTÊNCIA SOCIAL DE NOSSA SENHORA DA GLÓRIA/SE Identificação: 73806	Outros Entes Públicos	23/10/2023 15:30:00	R\$ 480,00
2	Órgão Público: FUNDO MUNICIPAL DE ASSISTÊNCIA SOCIAL DE SÃO JOÃO DA BARRA/RJ Identificação: 76054	Outros Entes Públicos	28/11/2023 09:00:00	R\$ 270,63
3	Órgão Público: FUNDO MUNICIPAL DE ASSISTENCIA SOCIAL DE ITAPORANGA D AJUDA/SE Identificação: 75590	Outros Entes Públicos	20/11/2023 09:30:00	R\$ 219,71
Valor Unitário				R\$ 270,63
				Mediana dos Preços Obtidos: R\$ 270,63

Item 32 Kit Maternidade Masculino RN

PREÇOS / PROPOSTAS	QUANTIDADE	PREÇO ESTIMADO	PERCENTUAL	PREÇO ESTIMADO CALCULADO	TOTAL
2 / 23	500	R\$ 270,63 (un)	-	R\$ 270,63	R\$ 135.315,00



Número do Preço	Descrição	Tipo Fonte	Data	Preço
1	Órgão Público: FUNDO MUNICIPAL DE ASSISTÊNCIA SOCIAL DE NOSSA SENHORA DA GLÓRIA/SE Identificação: 76606	Outros Entes Públicos	23/10/2023 15:30:00	RS 480,00
2	Órgão Público: FUNDO MUNICIPAL DE ASSISTÊNCIA SOCIAL DE SÃO JOÃO DA BARRA RJ Identificação: 76054	Outros Entes Públicos	28/11/2023 09:00:00	RS 270,63
3	Órgão Público: FUNDO MUNICIPAL DE ASSISTÊNCIA SOCIAL DE ITAPORANGA L. A. DA/SE Identificação: 75590	Outros Entes Públicos	20/11/2023 09:30:00	RS 219,71
Valor Unitário				RS 270,63
				Mediana dos Preços Obtidos: R\$ 270,63

Item 33 Lençol com Elastico 100% Algodão

PREÇOS / PROPOSTAS	QUANTIDADE	PREÇO ESTIMADO	PERCENTUAL	PREÇO ESTIMADO CALCULADO	TOTAL
3,70	600	RS 64,71 (un)	-	RS 64,71	RS 38.826,00

Número do Preço	Descrição	Tipo Fonte	Data	Preço
1	Site Domínio Amplo	Domínio Amplo	05/02/2024 11:38:16	RS 12,77
2	Site Domínio Amplo	Domínio Amplo	05/02/2024 11:39:52	RS 64,71
3	Site Domínio Amplo	Domínio Amplo	05/02/2024 11:41:00	RS 59,99
Valor Unitário				RS 64,71
				Mediana dos Preços Obtidos: R\$ 64,71

Item 34 Toalhas de Banho Adulto e Infantil

PREÇOS / PROPOSTAS	QUANTIDADE	PREÇO ESTIMADO	PERCENTUAL	PREÇO ESTIMADO CALCULADO	TOTAL
3,25	100	RS 64,75 (un)	-	RS 64,75	RS 6.475,00

Número do Preço	Descrição	Tipo Fonte	Data	Preço
1	Órgão Público: MINISTÉRIO DA DEFESA Comando do Exército Comando Militar do Sul 5ª Região Militar 15ª Brigada de Infantaria Mecanizada 15º Batalhão Logístico Identificação: N°Pregão 42023 JASG:160524	Compras Governamentais	29/11/2023 09:00:00	RS 74,80
2	Órgão Público: MINISTÉRIO DA DEFESA Comando do Exército Comando Militar do Sul 5ª Região Militar 15ª Brigada de Infantaria Mecanizada 15º Batalhão Logístico Identificação: N°Pregão:42023 JASG:160524	Compras Governamentais	29/11/2023 09:00:00	RS 64,75
3	Órgão Público: MINISTÉRIO DA DEFESA Comando do Exército Comando Militar do Sul 5ª Região Militar 15ª Brigada de Infantaria Mecanizada 15º Batalhão Logístico Identificação: N°Pregão:42023 JASG:160524	Compras Governamentais	29/11/2023 09:00:00	RS 64,25
Valor Unitário				RS 64,75
				Mediana dos Preços Obtidos: R\$ 64,75



Item 35 Macacão Padronizado (SAMU)

PREÇOS / PROPOSTAS	QUANTIDADE	PREÇO ESTIMADO	PERCENTUAL	PREÇO ESTIMADO CALCULADO	TOTAL	
1/1	25	R\$ 248,66 (un)	4	R\$ 248,66	R\$ 6.216,50	
Número do Preço	Descrição			Tipo Fonte	Data	Preço
1	Órgão Público: FUNDO MUNICIPAL DE SAUDE DE SAO BENTO DO SUL Identificação: 08281643000162-1-000022-2023			Outros Entes Públicos	04/09/2023 08:30:00	R\$ 248,66
Valor Unitário					R\$ 248,66	
					Mediana dos Preços Obtidos: R\$ 248,66	

Item 36 Panos para Fechar os Capotes em Dupla Face

PREÇOS / PROPOSTAS	QUANTIDADE	PREÇO ESTIMADO	PERCENTUAL	PREÇO ESTIMADO CALCULADO	TOTAL	
1	60	R\$ 75,60 (un)	4	R\$ 75,60	R\$ 4.536,00	
Número do Preço	Descrição			Tipo Fonte	Data	Preço
1	Órgão Público: SECRETARIA DE ESTADO DA SAUDE - SUSAM Identificação: 00697295007371-1-000043-2023			Outros Entes Públicos	22/08/2023 20:58:35	R\$ 75,60
Valor Unitário					R\$ 75,60	
					Mediana dos Preços Obtidos: R\$ 75,60	

Item 37 Rolo de 10 metros de malha cacharrel tensionado

PREÇOS / PROPOSTAS	QUANTIDADE	PREÇO ESTIMADO	PERCENTUAL	PREÇO ESTIMADO CALCULADO	TOTAL	
2/0	500	R\$ 155,68 (un)	7	R\$ 155,68	R\$ 77.840,00	
Número do Preço	Descrição			Tipo Fonte	Data	Preço
1	Site Domínio Amplo			Domínio Amplo	15/02/2024 09:46:22	R\$ 158,36
2	Site Domínio Amplo			Domínio Amplo	15/02/2024 09:48:57	R\$ 153,00
Valor Unitário					R\$ 155,68	
					Mediana dos Preços Obtidos: R\$ 155,68	

Item 38 Tecido de Chita

PREÇOS / PROPOSTAS	QUANTIDADE	PREÇO ESTIMADO	PERCENTUAL	PREÇO ESTIMADO CALCULADO	TOTAL
1/5	2.000	R\$ 87,45 (un)	4	R\$ 87,45	R\$ 74.900,00



Número do Preço	Descrição	Tipo Fonte	Data	Preço
1	Orgão Público: MINISTÉRIO DA EDUCAÇÃO Instituto Nacional de Educação de Surdos Identificação: N°Pregão:252023 JASC:152005	Compras Governamentais	01/11/2023 13:00:00	R\$ 87,45
2	Orgão Público: MINISTÉRIO DA EDUCAÇÃO Instituto Nacional de Educação de Surdos Identificação: N°Pregão:252023 JASC:152005	Compras Governamentais	01/11/2023 13:00:00	R\$ 87,45
3	Orgão Público: MINISTÉRIO DA EDUCAÇÃO Instituto Nacional de Educação de Surdos Identificação: N°Pregão:252023 JASC:152005	Compras Governamentais	01/11/2023 13:00:00	R\$ 66,95
Valor Unitário				R\$ 87,45
Mediana dos Preços Obtidos				R\$ 87,45

Item 20 TNT Fino rolo de 50 metros

PREÇOS / PROPOSTAS	QUANTIDADE	PREÇO ESTIMADO	PERCENTUAL	PREÇO ESTIMADO CALCULADO	TOTAL
1-10	100	R\$ 57,93 (un)	-	R\$ 57,93	R\$ 5.793,00

Número do Preço	Descrição	Tipo Fonte	Data	Preço
1	Orgão Público: MUNICÍPIO DE SERRA DO SALITRE/MG Identificação: 76780	Outros Entes Públicos	04/12/2023 08:20:00	R\$ 59,47
2	Orgão Público: MUNICÍPIO DE SERRA DO SALITRE/MG Identificação: 76780	Outros Entes Públicos	04/12/2023 08:20:00	R\$ 57,93
3	Orgão Público: CONSISA - CONS. INTERM. DE SERVIÇOS DO VALE DO TAQUARI Identificação: 88190-1-2024-PCE	Outros Entes Públicos	24/01/2024 00:00:00	R\$ 46,20
Valor Unitário				R\$ 57,93
Mediana dos Preços Obtidos				R\$ 57,93

Item 20 TNT Grosso rolo de 50 metros

PREÇOS / PROPOSTAS	QUANTIDADE	PREÇO ESTIMADO	PERCENTUAL	PREÇO ESTIMADO CALCULADO	TOTAL
3-24	20	R\$ 66,45 (un)	-	R\$ 66,45	R\$ 1.329,00

Número do Preço	Descrição	Tipo Fonte	Data	Preço
1	Orgão Público: MUNICÍPIO DE PRATINHA/MG Identificação: 75115	Outros Entes Públicos	14/11/2023 10:35:00	R\$ 66,46
2	Orgão Público: MUNICÍPIO DE PRATINHA/MG Identificação: 75115	Outros Entes Públicos	14/11/2023 10:36:00	R\$ 66,45
3	Orgão Público: MUNICÍPIO DE PRATINHA/MG Identificação: 75115	Outros Entes Públicos	14/11/2023 10:35:00	R\$ 66,45
Valor Unitário				R\$ 66,45
Mediana dos Preços Obtidos				R\$ 66,45



Item 41 - Calça Modelo Cargo

PREÇOS / PROPOSTAS	QUANTIDADE	PREÇO ESTIMADO	PERCENTUAL	PREÇO ESTIMADO CALCULADO	TOTAL
1 / 7	150	R\$ 64,67 (un)		R\$ 64,67	R\$ 9.700,50
Número do Preço	Descrição			Tipo Fonte	Data Preço
1	Orgão Público: Prefeitura Municipal de Cachoeira Grande Identificação: 251595			Outros Entes Públicos	18/08/2023 11:45:00 R\$ 64,67
Valor Unitário					R\$ 64,67
					Mediana dos Preços Obtidos R\$ 64,67

Item 42 - Calça Manga Longa

PREÇOS / PROPOSTAS	QUANTIDADE	PREÇO ESTIMADO	PERCENTUAL	PREÇO ESTIMADO CALCULADO	TOTAL
1 / 5	100	R\$ 58,99 (un)		R\$ 58,99	R\$ 5.899,00
Número do Preço	Descrição			Tipo Fonte	Data Preço
1	Orgão Público: Prefeitura Municipal de Itapema - SC Identificação: 20162_0392023			Outros Entes Públicos	17/08/2023 13:00:00 R\$ 58,99
Valor Unitário					R\$ 58,99
					Mediana dos Preços Obtidos R\$ 58,99

Item 43 - Bolsa Tipo Mochila

PREÇOS / PROPOSTAS	QUANTIDADE	PREÇO ESTIMADO	PERCENTUAL	PREÇO ESTIMADO CALCULADO	TOTAL
1 / 8	50	R\$ 109,96 (un)		R\$ 109,96	R\$ 5.498,00
Número do Preço	Descrição			Tipo Fonte	Data Preço
1	Orgão Público: MUNICIPIO DE MACHADO - MG Identificação: 73540			Outros Entes Públicos	19/10/2022 09:00:00 R\$ 109,96
Valor Unitário					R\$ 109,96
					Mediana dos Preços Obtidos R\$ 109,96

Item 44 - Fardamento Idosos Zuma

PREÇOS / PROPOSTAS	QUANTIDADE	PREÇO ESTIMADO	PERCENTUAL	PREÇO ESTIMADO CALCULADO	TOTAL
2 / 6	250	R\$ 51,73 (un)		R\$ 51,73	R\$ 12.932,50
Número do Preço	Descrição			Tipo Fonte	Data Preço



1	Site Domínio Amplo	Domínio Amplo	05/02/2024	R\$ 65,00
2	Orgão Público: Prefeitura Municipal de Cachoeira Grande Identificação: 251595	Outros Entes Públicos	18/08/2023	R\$ 38,45
Valor Unitário				R\$ 51,73
				Mediana dos Preços Obtidos: R\$ 51,73

Item 45: Conjunto Calça e Camisa Social de Chita

PREÇOS / PROPOSTAS	QUANTIDADE	PREÇO ESTIMADO	PERCENTUAL	PREÇO ESTIMADO CALCULADO	TOTAL	
310	250	R\$ 143,91 (un)		R\$ 143,91	R\$ 35.977,50	
Número do Preço	Descrição			Tipo Fonte	Data	Preço
1	Site Domínio Amplo			Domínio Amplo	15/02/2024 09:35:14	R\$ 147,92
2	Site Domínio Amplo			Domínio Amplo	15/02/2024 09:35:39	R\$ 143,91
3	Site Domínio Amplo			Domínio Amplo	15/02/2024 09:35:00	R\$ 139,90
Valor Unitário				R\$ 143,91		
				Mediana dos Preços Obtidos: R\$ 143,91		

Item 46: Vestido de Chita

PREÇOS / PROPOSTAS	QUANTIDADE	PREÇO ESTIMADO	PERCENTUAL	PREÇO ESTIMADO CALCULADO	TOTAL	
210	250	R\$ 122,65 (un)		R\$ 122,65	R\$ 30.662,50	
Número do Preço	Descrição			Tipo Fonte	Data	Preço
1	Site Domínio Amplo			Domínio Amplo	01/02/2024 10:03:55	R\$ 185,50
2	Site Domínio Amplo			Domínio Amplo	01/02/2024 10:00:53	R\$ 59,80
Valor Unitário				R\$ 122,65		
				Mediana dos Preços Obtidos: R\$ 122,65		

Item 47: Boreca de Tecido

PREÇOS / PROPOSTAS	QUANTIDADE	PREÇO ESTIMADO	PERCENTUAL	PREÇO ESTIMADO CALCULADO	TOTAL	
510	150	R\$ 130,00 (un)		R\$ 130,00	R\$ 19.500,00	
Número do Preço	Descrição			Tipo Fonte	Data	Preço
1	Site Domínio Amplo			Domínio Amplo	07/02/2024 11:06:07	R\$ 175,00
2	Site Domínio Amplo			Domínio Amplo	07/02/2024 11:05:19	R\$ 130,00



Site: Domínio Amplo	Domínio Amplo	07/02/2024	R\$ 120,00
		11/05/00	
Valor Unitário			R\$ 130,00
	Mediana dos Preços Obtidos: R\$ 130,00		
	Valor Global:		R\$ 3.607.526,50

Detalhamento dos Itens

Item 1: Abada de Malha Sublimada

Preço Estimado: R\$ 40,00 (un) Percentual: - Preço Estimado Calculado: R\$ 40,00 Mediana dos Preços Obtidos: R\$ 40,00

Quantidade	Descrição	Observação
5.000 Unidades	Abada de malha falcon todo sublimado	Abaca de malha falcon todo sublimado

Preço (Domínio Amplo) 1 44,99

Descrição: Anexo 3 Data: 02/02/2024 08:55
 Produto: Camiseta Carnaval Feminina Blusa Abada Bloco Folia Est 1 Modalidade: Domínio Amplo
 CNPJ: 090.776.574/0006-60 Item: 1
 Telefone: 4003-2000
 Site: Submarino (<http://www.submarino.com.br/>)

Preço (Domínio Amplo) 2 40,00

Descrição: Anexo 2 Data: 02/02/2024 08:55
 Produto: Abada Personalizado Carnaval Regata Abaca Festa Bloquinho
 CNPJ: 25.635.824/0001-12 Modalidade: Domínio Amplo
 Site: Shopee Item: 7

Preço (Domínio Amplo) 3 14,99

Descrição: Anexo 1 Data: 31/01/2024 18:17
 Produto: Abada Personalizável Modalidade: Domínio Amplo
 Site: Ted Camisas Item: 7

Item 2: Bandeira Dupla Face

Preço Estimado: R\$ 153,50 (un) Percentual: - Preço Estimado Calculado: R\$ 153,50 Mediana dos Preços Obtidos: R\$ 153,50

Quantidade	Descrição	Observação
100 Unidades	Bandeira Dupla Face no tecido tactel ou oxford 130cm X 90cm Sublimado (Município: Estaco e Nacional)	Bandeira Dupla Face no tecido tactel ou oxford 130cm X 90cm Sublimado (Município: Estaco e Nacional)

Preço (Compras Governamentais) 1: Mediana das Propostas Finais 204,49

Objeto: Bando de Pregão nº 2021

Orgão: PREFEITURA MUNICIPAL DE LAGUARIUNA SP Data: 18/07/2024 09:00
 Descrição: Material: 100% Poliéster, Comprimento: 150 CM, Largura: 100 CM, Características Adicionais: Dupla Face, Com Proteção UV, Furos Com Ilhoses, Cor: De Acordo Projeto, Desenho: De Acordo Projeto, Modalidade: Pregão Eletrônico
 Código: N° Pregão: 1422023 / UASG: 986595 Quantidade: 17
 Referência: Unidade: Unidade
 UASG: 986595 Ata: Link Ata
 Identificação: N° Pregão: 1422023 / UASG: 986595



43.531.856/0001-04	EUDIMAR MIRANDA RODRIGUES	R\$ 99,00
--------------------	---------------------------	-----------

* VENCEDOR *

Marca: BANDEIRA

Fabricante: FLAGBANNER

Modelo: BANDEIRA DO MUNICÍPIO DE JAGUARIUNA

Descrição: BANDEIRA DO MUNICÍPIO DE JAGUARIUNA. Para mastro, feita em material 100% poliéster, duas faces, para uso externo, com fio de alta resistência e malha bloqueada indismalável, bordada nos desenhos e escritas oficiais. Tarja na cor branca e dois ilhoses em metal resistente. Medindo 1,35 x 1,93 mt.

Endereço:

08.538.090/0001-80	RODISTON CORREIA DE SOUZA & CIA LTDA	R\$ 148,00
--------------------	--------------------------------------	------------

Marca: querouniformes.com

Fabricante: querouniformes.com

Modelo: BANDEIRA

Descrição: BANDEIRA DO MUNICÍPIO DE JAGUARIUNA. Para mastro, feita em material 100% poliéster, duas faces, para uso externo, com fio de alta resistência e malha bloqueada indismalável, bordada nos desenhos e escritas oficiais. Tarja na cor branca e dois ilhoses em metal resistente. Medindo 1,35 x 1,93 mt.

Estado:	Cidade:	Endereço:	Telefone:	Email:
GO	Bonfínópolis	R 104, SN	(62) 3334-9797 / (62) 8584-5390	misturafinas@hotmail.com

07.936.583/0001-06	BANDERTTINI COMERCIO E CONFECÇÕES DE BANDEIRAS LTDA	R\$ 183,00
--------------------	---	------------

Marca: Bandertini

Fabricante: Banderttini

Modelo: Banderttini

Descrição: BANDEIRA DO MUNICÍPIO DE JAGUARIUNA. Para mastro, feita em material 100% poliéster, duas faces, para uso externo, com fio de alta resistência e malha bloqueada indismalável, bordada nos desenhos e escritas oficiais. Tarja na cor branca e dois ilhoses em metal resistente. Medindo 1,35 x 1,93 mt.

Estado:	Cidade:	Endereço:	Telefone:	Email:
MT	Sabará	R VEREADOR CICERO FERREIRA PINTO, 169	(51) 3434-4456	contato@banderttini.com.br

00.295.234/0001-03	BANDEIRAS ONLINE ARTEFATOS TEXTÉIS LTDA	R\$ 229,99
--------------------	---	------------

Marca: BANDEIRAS ONLINE

Fabricante: BANDEIRAS ONLINE

Modelo: 35X193

Descrição: BANDEIRA DO MUNICÍPIO DE JAGUARIUNA. Para mastro, feita em material 100% poliéster, duas faces, para uso externo, com fio de alta resistência e malha bloqueada indismalável, bordada nos desenhos e escritas oficiais. Tarja na cor branca e dois ilhoses em metal resistente. Medindo 1,35 x 1,93 mt.

Estado:	Cidade:	Endereço:	Nome de Contato:	Telefone:	Email:
PR	Flo Clara	R 8, 1405	Angela	(19) 3024-2444	contato@bandeirasonline.com.br

79.034.153/0001-00	N. F. GRANDE & CIA LTDA	R\$ 230,00
--------------------	-------------------------	------------

Marca: Marca própria

Fabricante: Fabricante Próprio

Modelo: Unidade

Descrição: BANDEIRA DO MUNICÍPIO DE JAGUARIUNA. Para mastro, feita em material 100% poliéster, duas faces, para uso externo, com fio de alta resistência e malha bloqueada indismalável, bordada nos desenhos e escritas oficiais. Tarja na cor branca e dois ilhoses em metal resistente. Medindo 1,35 x 1,93 mt.

Estado:	Cidade:	Endereço:	Nome de Contato:	Telefone:	Email:
PR	Marabá	R MAURÍCIO MANCANO MAGO, 45	kezia	(44) 2732-1628	licitacao@cnamedj.com.br

08.664.980/0001-39	BANDESUL INDUSTRIA E COMÉRCIO - FIRELI	R\$ 249,00
--------------------	--	------------

Marca: BANDESUL

Fabricante: BANDESUL

Modelo: BANDESUL

Descrição: BANDEIRA DO MUNICÍPIO DE JAGUARIUNA. Para mastro, feita em material 100% poliéster, duas faces, para uso externo, com fio de alta resistência e malha bloqueada indismalável, bordada nos desenhos e escritas oficiais. Tarja na cor branca e dois ilhoses em metal resistente. Medindo 1,35 x 1,93 mt. Validade da Proposta: 60 (sessenta) dias, a contar de sua apresentação. - Prazo de Entrega: 05 (cinco) dias, a contar do recebimento do empenho. - Garantia do Fornecedor: 12 (doze) meses para defeito de fabricação.

Estado:	Cidade:	Endereço:	Nome de Contato:	Telefone:	Email:
PR	Cascavel	R TREZE DE MAIO, 233B	Sergio Roberto Tomasetto	(45) 2224-9003	bandesul@hotmail.com

Preço (Compras Governamentais) 2 - Mediano das Propostas Finais 153,50

Relatório gerado em 16/02/2024 12:58:03 (IP: 138.185.195.59)

Código de Validação: BUbh63PWJTcJDI0InC6cgUbbzIQkzA9cUyGkohmAhYqHU8nPim6WA%3d%3d
<http://www.bancodeprecos.com.br/CertificadoAutenticidade?token=BUbh63PWJTcJDI0InC6cgUbbzIQkzA9cUyGkohmAhYqHU8nPim6WA%253d%253d>



Código N°Pregão:162023 / UASG:160204
Referência:
UASG: 160204

Unidade: Unidarie
Ata: Link Ata
Identificação: N°Pregão:162023 / UASG:160204

CNPJ	RAZÃO SOCIAL DO FORNECEDOR	VALOR DA PROPOSTA FINAL
00.295.234/0001-03	BANDEIRAS ON LINE ARTEFATOS TEXTEIS LTDA * VENCEDOR *	R\$ 101,99
Marca: BANDEIRAS ONLINE Fabricante: BANDEIRAS ONLINE Modelo: 135X193 Descrição: Bandeira em geral - Material: 100% Poliéster, Desenho: De Acordo Projeto, Comprimento: 193 CM, Cor: De Acordo Projeto, Largura: 135 CM Características Adicionais: Dupla Face, Com Proteção UV, Furos Com Ilhoses		
Estado: RJ	Cidade: Rio Claro	Endereço: R 8, 1405
	Nome de Contato: Angela	Telefone: (19) 3024-2444
	Email: contato@bandeirasonline.com.br	
07.936.583/0001-06	BANDERTINI COMERCIO E CONFECÇÕES DE BANDEIRAS LTDA	R\$ 118,90
Marca: Bandeira Fabricante: Bandertini Modelo: Bandertini Descrição: Material: 100% Poliéster, Desenho: De Acordo Projeto, Comprimento: 193 CM, Cor: De Acordo Projeto, Largura: 135 CM Características Adicionais: Dupla Face, Com Proteção UV, Furos Com Ilhoses		
Estado: RJ	Cidade: Sabara	Endereço: R VEREADOR CICERO FERREIRA PINTO, 169
	Nome de Contato:	Telefone: (31) 3434-4456
	Email: contato@bandertini.com.br	
09.034.153/0001-00	N. F. GRANDE & CIA LTDA	R\$ 130,00
Marca: Marca Propria Fabricante: Fabricante Próprio Modelo: Unidade Descrição: Bandeira do Brasil e ou dos estados, tamanho 1,35 x 1,93m (lxc) confeccionada em tecido 100% poliéster, modelo 3p (três panos) dupla face, inclui umilhosa para amarração em mastro, cores e padrões oficiais.		
Estado: PR	Cidade: Maralva	Endereço: R MAURICIO MANCANGUAGA, 45
	Nome de Contato: Rezia	Telefone: (44) 3432-1628
	Email: licitacao@cnamed.com.br	
05.449.347/0001-30	ART CARD LTDA	R\$ 177,00
Marca: ARTCARD Fabricante: ARTCARD Modelo: ARTCARD Descrição: Material: 100% Poliéster, Desenho: De Acordo Projeto, Comprimento: 193 CM, Cor: De Acordo Projeto, Largura: 135 CM Características Adicionais: Dupla Face, Com Proteção UV, Furos Com Ilhoses.		
Estado: RJ	Cidade: Blumenau	Endereço: R BENEDITO NOVO, 1040
	Nome de Contato:	Telefone: (47) 3321-2819
	Email: comercial@artcard.ind.br	
05.118.371/0001-00	BC SANTOS COMERCIO E REPRESENTACOES LTDA	R\$ 212,90
Marca: BC SANTOS Fabricante: BC SANTOS Modelo: TRADICIONAL Descrição: Bandeira do Brasil e ou dos estados, tamanho 1,35x1,93m (lxc) confeccionada em tecido 100% poliéster, modelo 3p (três panos) dupla face, inclui umilhosa para amarração em mastro, cores e padrões oficiais.		
Estado: RJ	Cidade: Coronel Fabriciano	Endereço: RUA CCPACABANA, 1016
	Nome de Contato:	Telefone: (31) 9394-9390
	Email: cusantosrepresentacoes@gmail.com	
08.664.980/0001-39	BANDESUL INDÚSTRIA E COMÉRCIO - EIRELI	R\$ 213,80
Marca: BANDESUL Fabricante: BANDESUL Modelo: BANDESUL Descrição: Bandeira do Brasil e ou dos estados, tamanho 1,35x1,93m (lxc) confeccionada em tecido 100% poliéster, modelo 3P (três panos), dupla face, inclui umilhosa para amarração em mastro, cores e padrões oficiais. Validade da proposta: 60 (sessenta) dias a contar de sua apresentação. - Prazo de Entrega: 20 (vinte) dias, a contar do recebimento do empenho. - Garantia do Material: 12 (doze) meses para defeito de fabricação.		
Estado: RJ	Cidade: Casével	Endereço: R TRIZE DE MAIO, 2338
	Nome de Contato: Sergio Roberto Tomasetto	Telefone: (45) 3224-9003
	Email: bandesul@netmail.com	
Preço (Compras Governamentais) 3: Mediana das Propostas Finais		141,00
Orgão: COMANDO DA MARINHA HOSPITAL CENTRAL DA MARINHA		
		Data: 01/11/2023 00:00
		Modalidade: Dispensa de Licitação



Descrição: BANDEIRA EM GERAL, MATERIAL 100% POLIÉSTER, COMPRIMENTO 193 CM LARGURA 135 CM, CARACTERÍSTICAS ADICIONAIS DUPLA FACE, COM PROTEÇÃO UV, FUROS COM ILHOSES, COR DE ACORDO PROJETO, DESENHO DE ACORDO PROJETO

Código: Dispensa de Licitação Nº 162/2023 / UASG: 765701

Referência:

UASG: 765701

Item: 2

Quantidade: 1

Unidade: Unidade

Identificação: Dispensa de Licitação Nº 162/2023 / UASG: 765701

CNPJ	RAZÃO SOCIAL DO FORNECEDOR	VALOR DA PROPOSTA FINAL
04.066.317/0001-51	C. MANSUR & CIA LTDA * VENCEDOR *	R\$ 141,00
Marca: Bandeira		
Fabricante: Fabricante não informado		
Descrição: BANDEIRA EM GERAL, MATERIAL 100% POLIÉSTER, COMPRIMENTO 193 CM LARGURA 135 CM, CARACTERÍSTICAS ADICIONAIS DUPLA FACE, COM PROTEÇÃO UV, FUROS COM ILHOSES, COR DE ACORDO PROJETO, DESENHO DE ACORDO PROJETO		
Estado: RJ	Cidade: Rio de Janeiro	Endereço: R PRIMEIRO DE MARÇO, 137
	Nome de Contrato: Carlos Mansur	Telefone: (21) 21-33-2030
		Email: armadamansur@cia.com.br

Item 3: Bandeira Sublimada

Preço Estimado: R\$ 140,00 (un) Percentual: - Preço Estimado Calculado: R\$ 140,00 Mediana dos Preços Obtidos: R\$ 140,00

Quantidade	Descrição	Observação
14 Unidades	Bandeira sublimada - no tecido tactel ou oxford, tamanho 135cm X 30cm dupla face	Bandeira sublimada - no tecido tactel ou oxford, tamanho 135cm X 30cm dupla face

Preço (Outros Entes Públicos) 1: Mediana das Propostas Finais 150,00
Data: 14/08/2023 07:59

Órgão: MUNICÍPIO DE PONTAL DO PARANÁ
Descrição: Bandeira Institucional
Código Referência: 01609843000152-1-000025-2023

Data: 14/08/2023 07:59
Modalidade: Dispensa de Licitação
Item: 3
Quantidade: 14
Unidade: Unidade
Identificação: 01609843000152-1-000025-2023

CNPJ	RAZÃO SOCIAL DO FORNECEDOR	VALOR DA PROPOSTA FINAL
79.034.153/0001-00	N. F. GRANDE & CIA LTDA * VENCEDOR *	R\$ 150,00
Marca: Marca não informada		
Fabricante: Fabricante não informado		
Descrição: Descrição não informada		
Endereço:		

Preço (Outros Entes Públicos) 2: Mediana das Propostas Finais 141,00
Data: 14/08/2023 07:59

Órgão: MUNICÍPIO DE PONTAL DO PARANÁ
Descrição: Bandeira Institucional
Código Referência: 01609843000152-1-000025-2023

Data: 14/08/2023 07:59
Modalidade: Dispensa de Licitação
Item: 3
Quantidade: 14
Unidade: Unidade
Identificação: 01609843000152-1-000025-2023



CNPJ	RAZÃO SOCIAL DO FORNECEDOR	VALOR DA PROPOSTA FINAL
79.034.153/0001-00 * VENCEDOR *	N. F. GRANDE & CIA LTDA	R\$ 140,00
Marca: Marca não informada Fabricante: Fabricante não informado Descrição: Descrição não informada Endereço:		

76
87

Preço (Outros Entes Públicos) 3: Mediana das Propostas Finais 110,00
 09/10/2023 09:05 de 07 de Julho de 2023

Órgão: MINISTERIO DA ECONOMIA Data: 17/08/2023 07:59
 Descrição: Bandeira Institucional Modalidade: Dispensa de Licitação
 Código Referência: 00394460000141-1-000790-2023 Item: 3
 Quantidade: 6
 Unidade: Unidade
 Identificação: 00394460000141-1-000790-2023

CNPJ	RAZÃO SOCIAL DO FORNECEDOR	VALOR DA PROPOSTA FINAL
79.034.153/0001-00 * VENCEDOR *	N. F. GRANDE & CIA LTDA	R\$ 110,00
Marca: Marca não informada Fabricante: Fabricante não informado Descrição: Descrição não informada Endereço:		

Item 4 Blusa Social

Preço Estimado: R\$ 8590 (un) Percentual: - Preço Estimado Calculado: R\$ 8590 Mediana dos Preços Obtidos: R\$ 8590

Quantidade	Descrição	Observação
001 Unidades	Blusa social - tecido tricoline com elastano Manga longa feminina e/ou masculina - com a logo do municipio borbaeo no peito	Blusa social - tecido tricoline com elastano Manga longa feminina e/ou masculina - com a logo do municipio borbaeo no peito

Preço (Outros Entes Públicos) 1: Mediana das Propostas Finais 94,45
 09/10/2023 09:05 de 07 de Julho de 2023

Órgão: Prefeitura Municipal de Caracol Data: 09/10/2023 00:00
 Descrição: CAMISA SOCIAL MASCULINA, MANGA LONGA, COM LECO BORDADA, COM BOLSÃO LADO ESQUERDO, EM TECIDO TRICOLINE, COR: ÍNDIGO (AZUL MARINHO), TAMANHO GG Modalidade: Pregão Eletrônico
 Código: 1510 Item: 4
 Referência: Quantidade: 24
 Unidade: Unidade
 Identificação: 1510

CNPJ	RAZÃO SOCIAL DO FORNECEDOR	VALOR DA PROPOSTA FINAL
11.735.728/0001-92	R.O.S CONFECCOES EIRELI	R\$ 92,00
Marca: Marca não informada Fabricante: Fabricante não informado Descrição: Descrição não informada Endereço:		

23.829.339/0001-09 * VENCEDOR *	M TESTA CONFECCAO ME	R\$ 96,90
------------------------------------	----------------------	-----------



CNPJ RAZÃO SOCIAL DO FORNECEDOR VALOR DA PROPOSTA FINAL

Marca: Marca não informada
Fabricante: Fabricante não informado
Descrição: Descrição não informada

Endereço

77
8

Grupo (Outros Entes Públicos) 2: Mediana das Propostas Finais 85,90

Grupo (Outros Entes Públicos) 2: Mediana das Propostas Finais

Órgão: Prefeitura Municipal de Caracol Data: 09/10/2023 00:00
Descrição: Camisa social masculina, manga longa, com logo bordada, com bolso lado esquerdo, em tecido tricoline, cor: indigo (azul marinho). TAMANHO M Modalidade: Pregão Eletrônico
Item: 4
Código: 1510 Quantidade: 17
Referência: Unidade: Unidade
Identificação: 1510

CNPJ RAZÃO SOCIAL DO FORNECEDOR VALOR DA PROPOSTA FINAL

23.829.339/0001-09 M TESTA CONFECÇÃO ME R\$ 85,90
* VENCEDOR *

Marca: Marca não informada
Fabricante: Fabricante não informado
Descrição: Descrição não informada

Endereço

Grupo (Outros Entes Públicos) 3: Mediana das Propostas Finais 83,99

Grupo (Outros Entes Públicos) 3: Mediana das Propostas Finais

Órgão: Prefeitura Municipal de Caracol Data: 09/10/2023 00:00
Descrição: Camisa social Masculino, manga longa, com a logo do município bordada, com bolso no lado esquerdo, em tecido tricoline, cor: indigo (azul marinho). Tamanho GG Modalidade: Pregão Eletrônico
Item: 4
Código: 1510 Quantidade: 4
Referência: Unidade: Unidade
Identificação: 1510

CNPJ RAZÃO SOCIAL DO FORNECEDOR VALOR DA PROPOSTA FINAL

23.829.339/0001-09 M TESTA CONFECÇÃO ME R\$ 83,99
* VENCEDOR *

Marca: Marca não informada
Fabricante: Fabricante não informado
Descrição: Descrição não informada

Endereço



Item 5 - Blusas Tam. P, M e G para Bloco Cirúrgico

Preço Estimado: R\$ 100,62 (un)

Percentual: - Preço Estimado Calculado: R\$ 100,62

Mediana dos Preços Obtidos: R\$ 100,62

Quantidade	Descrição	Observação
828	Blusas Tam. P, M e G para bloco cirúrgico. Tecido Brim pesado, Camiseta com decote em careca de 15 cm de altura, dois bolsos de 15 x 15 cm na parte inferior da frente da camisa.	Blusas Tam. P, M e G para bloco cirúrgico. Tecido Brim pesado Camisas com decote em careca de 15 cm de altura, dois bolsos de 15 x 15 cm na parte inferior da frente da camisa.

828

Preço (Compras Governamentais) = Mediana das Propostas Finais 100,62

Órgão: Agência de Modernização da Gestão de Processos	Data: 07/11/2023 09:00
Descrição: Vestimenta Hospitalar Esterilidade Reutilizável. Tipo: Calça E Blusa Material: Algodão E Poliéster - Tecido Misto, Gramatura: Mínimo De 260 G/M2, Tipo: Manga Curta, Característica Bermuda / Calça Ajustável Bolso: Na Blusa E Na Calça Tamanho: Adulto Pequeno (P) Característica: C/ Cor, Unissex	Mortalidade: Pregão Eletrônico
Código: M Pregão:115852022 / UASG:925998	Item: 5
Referência: UASG: 925998	Quantidade: 828
	Unidade: Unidade
	Ata: Link Ata
	Identificação: Nº Pregão:115852022 UASG:925998

GNPJ RAZÃO SOCIAL DO FORNECEDOR VALOR DA PROPOSTA FINAL

42.106.787/0001-10 RIMALE COMERCIO DE PRODUTOS HOTELARIA HOSPITALAR LTDA R\$ 55,00

Marca: PRÓPRIA
 Fabricante: PRÓPRIA
 Modelo: PRÓPRIA
 Descrição: Vestimenta Hospitalar Esterilidade Reutilizável Tipo: Calça E Blusa Material: Algodão E Poliéster - Tecido Misto Gramatura: Mínimo De 260 G/M2 Tipo: Manga Curta Característica Bermuda / Calça Ajustável Bolso: Na Blusa E Na Calça Tamanho: Adulto Pequeno (P) Característica: C/ Cor, Unissex
 COMPLEMENTO DA DESCRIÇÃO: Blusa com abertura frontal transpassada, fechamento com tiras, calça com elástico e torçal na cintura, Personalização

Estado: PR	Cidade: Curitiba	Endereço: R FRANCISCO ROCHA, 62	Nome de Contato: MARIA LUIZA	Telefone: (41) 3079-4168	Email: rimal-hoteleria@gmail.com
------------	------------------	---------------------------------	------------------------------	--------------------------	----------------------------------

18.386.337/0001-44 SILVENINA UNIFORMES LTDA R\$ 59,89

Marca: PROGRUPAS
 Fabricante: PROGRUPAS
 Modelo: PROFISSIONAL
 Descrição: Vestimenta Hospitalar Esterilidade Reutilizável. Tipo: Calça E Blusa Material: Algodão E Poliéster - Tecido Misto, Gramatura: Mínimo De 260 G/M2, Tipo: Manga Curta, Característica Bermuda / Calça Ajustável Bolso: Na Blusa E Na Calça Tamanho: Adulto Pequeno (P) Característica: C/ Cor, Unissex

Estado: DF	Cidade: Brasília	Endereço: QI 02 LOTES 31/33, LOJA 04	Telefone: (61) 3037-6222	Email: silveninauniformes@gmail.com
------------	------------------	--------------------------------------	--------------------------	-------------------------------------

05.064.435/0001-29 KARILAINE CONFECÇÕES LTDA R\$ 66,10

Marca: BREXPORT
 Fabricante: BREXPORT
 Modelo: BREXPORT
 Descrição: Vestimenta Hospitalar Esterilidade Reutilizável Tipo: Calça E Blusa Material: Algodão E Poliéster - Tecido Misto Gramatura: Mínimo De 260 G/M2 Tipo: Manga Curta Característica Bermuda / Calça Ajustável Bolso: Na Blusa E Na Calça Tamanho: Adulto Pequeno (P) Característica: C/ Cor, Unissex
 COMPLEMENTO DA DESCRIÇÃO: Blusa com abertura frontal transpassada, fechamento com tiras, calça com elástico e torçal na cintura, Personalização

Estado: MG	Cidade: Betim	Endereço: R ANTONIO SOARES DE MELC, 371	Telefone: (47) 1111-1111
------------	---------------	---	--------------------------

45.118.371/0001-00 BC SANTOS COMERCIO E REPRESENTACOES LTDA R\$ 68,99

Marca: BC SANTOS
 Fabricante: BC SANTOS
 Modelo: TRADICIONAL
 Descrição: Vestimenta Hospitalar Esterilidade Reutilizável Tipo: Calça E Blusa Material: Algodão E Poliéster - Tecido Misto Gramatura: Mínimo De 260 G/M2 Tipo: Manga Curta Característica Bermuda / Calça Ajustável Bolso: Na Blusa E Na Calça Tamanho: Adulto Pequeno (P) Característica: C/ Cor, Unissex
 COMPLEMENTO DA DESCRIÇÃO: Blusa com abertura frontal transpassada, fechamento com tiras, calça com elástico e torçal na cintura, Personalização

Estado: MG	Cidade: Coronel Fabriciano	Endereço: RUA CCPACABANA, 1016	Telefone: (31) 9394-9390	Email: bc.santosrepresentacoes@gmail.com
------------	----------------------------	--------------------------------	--------------------------	--

41.431.994/0001-92 GENESIS CONFECÇÕES LTDA R\$ 85,50



Marca: Gênesis
 Fabricante: Gênesis
 Modelo: Uniforme
 Descrição: Vestimenta Hospitalar Tipo: Calça E Blusa Material: Algodão E Poliéster - Tecido Misto Gramatura: Mínimo De 260 G/M2 Tipo Manga: Curta. Característica: Bermuda / Calça Ajustável. Bolso: Na Blusa E Na Calça Tamanho: Adulto Pequeno (P) Característica: Blusa com abertura frontal transpassada, fechamento com tiras, calça com elástico e torçal na cintura

Estado	Cidade	Endereço	Nome de Contato	Telefone	Email
RJ	Rio de Janeiro	R. GERALDO MARTINS OLIVEIRO, 170	Zania	(21) 3154-2401	genesisrjcontato@gmail.com

48.151.779/0001-72 PRINT & JET, INDUSTRIA, COMERCIO E SERVICOS LTDA R\$ 90,00

Marca: PRÓPRIA
 Fabricante: PRÓPRIA
 Modelo: proprio
 Descrição: Vestimenta Hospitalar Esterilidade: Reutilizável Tipo: Calça E Blusa Material: Algodão E Poliéster - Tecido Misto Gramatura: Mínimo De 260 G/M2 Tipo Manga: Curta Característica: Bermuda / Calça Ajustável Bolso: Na Blusa E Na Calça Tamanho: Adulto Extra Grande (Xg) Característica: C/ Cor, Unissex COMPLEMENTO DA DESCRIÇÃO: Blusa com abertura frontal transpassada, fechamento com tiras, calça com elástico e torçal na cintura, tamanho P ADULTO Personalização.

Endereço:

15.322.656/0001-06 NASCIMENTO ENXOVAIS EIRELI R\$ 90,00

Marca: NASCIMENTO
 Fabricante: NASCIMENTO
 Modelo: NASCIMENTO
 Descrição: Vestimenta Hospitalar Esterilidade: Reutilizável Tipo: Calça E Blusa Material: Algodão E Poliéster - Tecido Misto Gramatura: Mínimo De 260 G/M2 Tipo Manga: Curta Característica: Bermuda / Calça Ajustável Bolso: Na Blusa E Na Calça Tamanho: Adulto Pequeno (P) Característica: C/ Cor, Unissex COMPLEMENTO DA DESCRIÇÃO: Blusa com abertura frontal transpassada, fechamento com tiras, calça com elástico e torçal na cintura, Personalização.

Estado	Cidade	Endereço	Nome de Contato	Telefone	Email
ES	Guarapari	R. DOUTOR ROBERTO CALMON, 442	Nailton	(27) 3062-6998	amanda@provan.med.mg.br

27.414.586/0001-97 BOM GOSTO CRIACOES - INDUSTRIA COMERCIO & SERVICOS LTDA R\$ 103,95

Marca: PRÓPRIA
 Fabricante: PRÓPRIO
 Modelo: Vestimenta Hospitalar
 Descrição: Vestimenta Hospitalar Esterilidade: Reutilizável Tipo: Calça E Blusa Material: Algodão E Poliéster - Tecido Misto Gramatura: Mínimo De 260 G/M2 Tipo Manga: Curta Característica: Bermuda / Calça Ajustável Bolso: Na Blusa E Na Calça Tamanho: Adulto Pequeno (P) Característica: C/ Cor, Unissex COMPLEMENTO DA DESCRIÇÃO: Blusa com abertura frontal transpassada, fechamento com tiras, calça com elástico e torçal na cintura, Personalização.

Estado	Cidade	Endereço	Telefone	Email
PE	Caruaru	R. ISMAEL TINO E SILVA, 563	(87) 3752-5030	bomgostocriacoes@outlook.com

18.625.083/0001-70 SUL MINAS INDUSTRIA E COMERCIO DE CONFECÇÕES LTDA R\$ 111,00

Marca: SM PROTECT
 Fabricante: SUL MINAS IND COM E CONFECÇÕES LTDA
 Modelo: NÃO SE APLICA
 Descrição: Vestimenta Hospitalar Reutilizável, Calça E Blusa em Algodão E Poliéster - Tecido Misto Gramatura: Mínimo De 260 G/M2 Tipo Manga: Curta Característica: Bermuda / Calça Ajustável Bolso: Na Blusa E Na Calça Tamanho: Adulto Pequeno (P) Característica: C/ Cor, Unissex COMPLEMENTO DA DESCRIÇÃO: Blusa com abertura frontal transpassada, fechamento com tiras, calça com elástico e torçal na cintura, Personalização.

Estado	Cidade	Endereço	Nome de Contato	Telefone	Email
MS	Divópolis	R. PITANGUI, 604	GIAN CARLO	(37) 3214-5705	comercial@smprotect.com.br

18.381.449/0001-02 CONFECÇÕES MCB - EIRELI R\$ 115,00

Marca: PRÓPRIA
 Fabricante: MARIA ELIZABETH CONFECÇÕES
 Modelo: PRÓPRIO
 Descrição: Vestimenta Hospitalar Esterilidade: Reutilizável, Tipo: Calça E Blusa, Material: Algodão E Poliéster - Tecido Misto, Gramatura: Mínimo De 260 G/M2 Tipo Manga: Curta Característica: Bermuda / Calça Ajustável, Bolso: Na Blusa E Na Calça Tamanho: Adulto Pequeno (P), Característica: C/ Cor, Unissex

Estado	Cidade	Endereço	Telefone	Email
PA	Janápolis do Sul	RCD BR 376 KM 214, S/N	(43) 3432-4900	confeccoesmcb@gmail.com

07.620.913/0001-50 UNISTAMP CONFECÇÕES E ESTAMPARIA LTDA R\$ 120,00

Marca: UNISTAMP
 Fabricante: UNISTAMP
 Modelo: VESTIMENTA HOSPITALAR
 Descrição: Vestimenta Hospitalar Esterilidade: Reutilizável, Tipo: Calça E Blusa, Material: Algodão E Poliéster - Tecido Misto, Gramatura: Mínimo De 260 G/M2 Tipo Manga: Curta Característica: Bermuda / Calça Ajustável, Bolso: Na Blusa E Na Calça Tamanho: Adulto Pequeno (P)



CNPJ RAZÃO SOCIAL DO FORNECEDOR VALOR DA PROPOSTA FINAL

Estado	Cidade	Endereço	Telefone	Email
ES	Cariacica	R. AFONSO CLAUDIO, 95	(27) 9643-7506	lucacoontabilidade@gmail.com

03.835.661/0001-25 NM CONFECÇÕES LTDA R\$ 130,00

Marca: Ceop
 Fabricante: Habib decorações
 Modelo: Vestimenta Hospitalar
 Descrição: Vestimenta Hospitalar Esterilidade: Reutilizável Tipo: Calça E Blusa Material: Algodão E Poliéster - Tecido Misto Gramatura: Mínimo De 260 G/M2 Tipo Manga: Curta Característica Bermuda / Calça Ajustável Bolso: Na Blusa E Na Calça Tamanho: Adulto Pequeno (P) Característica: C/ Cor Unissex
 COMPLEMENTO DA DESCRIÇÃO: Blusa com abertura frontal transpassada, fechamento com tiras, calça com elástico e torçal na cintura, Personalização

Estado	Cidade	Endereço	Nome de Contato	Telefone	Email
IT	Itajubá	R DCUTOR HOFMANN 220	Antonun El Moaller	(35) 3622-4863	habib@habib-decoracoes.com.br

46.237.656/0001-38 NIPSE INDUSTRIA E COMERCIO LTDA R\$ 146,00

Marca: NIPSE
 Fabricante: NIPSE COMERCIAL INDUSTRIAL LTDA
 Modelo: Vestimenta Hospitalar
 Descrição: Vestimenta Hospitalar Esterilidade: Reutilizável Tipo: Calça E Blusa Material: Algodão E Poliéster - Tecido Misto Gramatura: Mínimo De 260 G/M2 Tipo Manga: Curta Característica Bermuda / Calça Ajustável Bolso: Na Blusa E Na Calça Tamanho: Adulto Pequeno (P) Característica: C/ Cor Unissex
 COMPLEMENTO DA DESCRIÇÃO: Blusa com abertura frontal transpassada, fechamento com tiras, calça com elástico e torçal na cintura, Personalização

Estado	Cidade	Endereço	Nome de Contato	Telefone	Email
MG	Espirito Santo	R DOS BANDEIRANTES, 29	Cassio	(38) 9109-1909	nipse@outlook.com.br

36.365.315/0001-80 ETERNA TECIDOS E CONFECÇÕES LTDA R\$ 258,33

Marca: branca
 Fabricante: branca
 Modelo: conjunto
 Descrição: Calça E Blusa - Material: Algodão E Poliéster - Tecido Misto - Gramatura: Mínimo De 260 G/M2 - Tipo Manga: Curta Característica Bermuda / Calça Ajustável - Bolso: Na Blusa E Na Calça Tamanho: Adulto Pequeno (P) Blusa com abertura frontal transpassada, fechamento com tiras, calça com elástico e torçal na cintura, Personalização

Estado	Cidade	Endereço	Telefone
MG	Belo Horizonte	R PSI, 222	(31) 3309-6691

08.640.562/0001-19 LN INDUSTRIA E COMERCIO DE CONFECÇÕES EIRELI R\$ 300,00

Marca: MARCA PRÓPRIA
 Fabricante: FABRICANTE PRÓPRIO
 Modelo: VESTIMENTA HOSPITALAR
 Descrição: Vestimenta Hospitalar Esterilidade: Reutilizável, Tipo: Calça E Blusa, Material: Algodão E Poliéster - Tecido Misto, Gramatura: Mínimo De 260 G/M2 Tipo Manga: Curta Característica Bermuda / Calça Ajustável, Bolso: Na Blusa E Na Calça Tamanho: Adulto Pequeno (P), Característica: C/ Cor Unissex

Estado	Cidade	Endereço	Telefone	Email
ES	Divinópolis	R GRANADA, 71	(31) 9996-6949	ln.confeccoes@hotmail.com

13.099.984/0001-51 DOUGLAS BERNARDO AZEVEDO R\$ 320,00

Marca: META
 Fabricante: META
 Modelo: VESTUÁRIO HOSPITALAR
 Descrição: Vestimenta Hospitalar Esterilidade: Reutilizável Tipo: Calça E Blusa Material: Algodão E Poliéster - Tecido Misto Gramatura: Mínimo De 260 G/M2 Tipo Manga: Curta Característica Bermuda / Calça Ajustável Bolso: Na Blusa E Na Calça Tamanho: Adulto Pequeno (P) Característica: C/ Cor Unissex
 COMPLEMENTO DA DESCRIÇÃO: Blusa com abertura frontal transpassada, fechamento com tiras, calça com elástico e torçal na cintura, Personalização

Estado	Cidade	Endereço	Telefone
PB	João Pessoa	R RODRIGUES DE AQUINO, 480	(81) 8763-3161

Preço (Compras Governamentais) 2: Mediana das Propostas Finais 100,62

Ata de Registro de Preços Nº 01 de 2021

Órgão:	Agência de Modernização da Gestão de Processos	Data:	24/10/2023 09:00
Descrição:	Vestimenta Hospitalar Esterilidade: Reutilizável, Tipo: Calça E Blusa Material: Algodão E Poliéster - Tecido Misto, Gramatura: Mínimo De 260 G/M2, Tipo Manga: Curta, Característica Bermuda / Calça Ajustável, Bolso: Na Blusa E Na Calça, Tamanho: Adulto Pequeno (P) Característica: C/ Cor Unissex	Modalidade:	Pregão Eletrônico
		Item:	5
		Quantidade:	150
		Unidade:	Unidade
Código:	116022022 / UASC:925998	Ata:	Link Ata
Referência:		Identificação:	Nº Pregão: 116022022 / UASC:925998
	UASC: 925998		



CNPJ	RAZÃO SOCIAL DO FORNECEDOR		VALOR DA PROPOSTA FINAL		
15.044.568/0001-05	NOVAMED COMERCIO EIRELI		R\$ 80,00		
* VENCEDOR *					
Marca: NOVAMED					
Fabricante: NOVAMED					
Modelo: NOVAMED					
Descrição: Vestuário hospitalar tipo calça e blusa material brim TAMANHO P. cor com cor. Tipo manga: manga curta esterilidade: esterilizável DESCRITIVO DO ÍTENS CONFECCIONADO NA COR VERDE BANDEIRA (UTILIZAÇÃO EM CENTRO CIRURGICO - CC e CENTRAL MATERIAL ESTERILIZADO - CIME RECUPERAÇÃO PÓS ANESTESICA - PPA) com 2 bolsos na parte inferior da blusa. PEPSONALIZAÇÃO: Aplicação de logomarca em serigrafia, com três cores. blusa lado esquerdo superior, calça parte anterior na altura da coxa. MARCA: NOVAMED					
Estado	Cidade	Endereço	Nome de Contato	Telefone	Email
ES	Vila Velha	R DECLINDO PEREIRA, 70	LCUFIVAL	(27) 3062-6995	lourival@novamed.com.br
10.271.915/0001-95	INSTITUTO TRAVESSIA		R\$ 94,05		
Marca: PRÓPRIA					
Fabricante: INSTITUTO TRAVESSIA					
Modelo: vestimenta					
Descrição: Vestuário hospitalar tipo calça e blusa material brim TAMANHO P. cor com cor. Tipo manga: manga curta esterilidade: esterilizável					
Estado	Cidade	Endereço	Nome de Contato	Telefone	Email
ES	Recife	R IMPERIAL, 2256	BRUNO	(81) 3019-5266	licitacao.instituto.travessia@gmail.com
42.106.787/0001-10	RIMALE COMERCIO DE PRODUTOS HOTELEARIA HOSPITALAR LTDA		R\$ 98,00		
Marca: PRÓPRIA					
Fabricante: PRÓPRIA					
Modelo: PRÓPRIA					
Descrição: Vestuário hospitalar tipo calça e blusa material brim TAMANHO P. cor com cor. Tipo manga: manga curta esterilidade: esterilizável DESCRITIVO DO ÍTENS PERSONALIZAÇÃO: Aplicação de logomarca em serigrafia, com três cores. blusa lado esquerdo superior, calça parte anterior na altura da coxa					
Estado	Cidade	Endereço	Nome de Contato	Telefone	Email
PR	Curitiba	R FRANCISCO ROCHA, 62	MARIA LUÍZA	(41) 3079-4168	rimalehotelaria@gmail.com
00.556.225/0001-29	PRORROUPAS CONFECÇÕES LTDA		R\$ 100,50		
Marca: PRORROUPAS					
Fabricante: PRORROUPAS					
Modelo: PRORROUPAS					
Descrição: Vestimenta hospitalar - Vestimenta Hospitalar Esterilidade: Reutilizável Tipo: Calça E Blusa Material: Algodão E Polyester - Tecido Misto Gramatura: 170g/m2 Nível De 290 G/M2, Tipo Manga: Curta, Característica: Bem Muda / Calça: Ajustável, Bolsos: Na Blusa E Na Calça Tamanho: Adulto Pequeno (P), Característica: Bem Muda / Unissex					
Estado	Cidade	Endereço	Nome de Contato	Telefone	Email
PR	Brasília	Q G1, 02	Silverio	(61) 3364-6222	prorroupasconfeccoes@gmail.com
41.481.994/0001-92	GENESIS CONFECÇÕES LTDA		R\$ 100,62		
Marca: Genesis					
Fabricante: Gênesis					
Modelo: genovel					
Descrição: Vestuário hospitalar tipo calça e blusa material brim TAMANHO P. cor com cor esterilidade: esterilizável CONFECCIONADO NA COR VERDE BANDEIRA (UTILIZAÇÃO EM CENTRO CIRURGICO - CC e CENTRAL MATERIAL ESTERILIZADO - CIME RECUPERAÇÃO PÓS ANESTESICA - PPA) com 2 bolsos na parte inferior da blusa. Aplicação de logomarca em serigrafia, com três cores. blusa lado esquerdo superior, calça parte anterior na altura da coxa.					
Estado	Cidade	Endereço	Nome de Contato	Telefone	Email
RJ	Rio de Janeiro	R GERALDO MARTINS OURIVIO, 170	Zania	(21) 3154-2401	genesis@contato@gmail.com
07.620.913/0001-50	UNISTAMP CONFECÇÕES E ESTAMPARIA LTDA		R\$ 120,00		
Marca: UNISTAMP					
Fabricante: UNISTAMP					
Modelo: VESTIMENTA HOSPITALAR					
Descrição: Vestimenta Hospitalar Esterilidade: Reutilizável, Tipo: Calça E Blusa, Material: Algodão E Polyester - Tecido Misto, Gramatura: 170g/m2 Nível De 290 G/M2, Tipo Manga: Curta, Característica: Bem Muda / Calça: Ajustável, Bolsos: Na Blusa E Na Calça Tamanho: Adulto Pequeno (P)					
Estado	Cidade	Endereço	Telefone	Email	
ES	Caracica	R AFONSO CLAUDIO, 95	(27) 9643-7506	facccontabilidade@gmail.com	
03.835.661/0001-25	NM CONFECÇÕES LTDA		R\$ 166,67		
Marca: Ceoro					
Fabricante: Habib decorações					
Modelo: Vestuário hosp talar					
Descrição: VESTIMENTA HOSPITALAR, ESTERILIDADE REUTILIZÁVEL, TIPO CALÇA E BLUSA MATERIAL ALGODÃO E POLIESTER- TECIDO MISTO GRAMATURA 170G/M2 NÍVEL DE 290 G/M2, TIPO MANGA CURTA CARACTERÍSTICA BEM MUDA CALÇA AJUSTÁVEL, BOLSO NA BLUSA E NA CALÇA TAMANHO ADULTO PEQUENO (P), CARACTERÍSTICA C/ COR, UNISSEX					
Estado	Cidade	Endereço	Nome de Contato	Telefone	Email
MG	Inhambú	R DOUTOR HOFMANN, 220	Antonun El Moallen	(35) 3622-4865	habib@habib-decoracoes.com.br



CNPJ RAZÃO SOCIAL DO FORNECEDOR VALOR DA PROPOSTA FINAL

45.267.656/0001-38 NIPSE INDUSTRIA E COMERCIO LTDA R\$ 189,00

Marca: NIPSE-
Fabricante: NIPSE COMERCIAL INDUSTRIAL LTDA
Modelo: Vestuário hospitalar
Descrição: Vestuário hospitalar tipo calça e blusa material brim TAMANHO P cor com cor, Tipo manga: manga curta esterilidade: esterilizável, DESCRITIVO ADICIONAL: CONFECCIONADO NA COR VERDE BANDEIRA (UTILIZAÇÃO EM CENITRO CIRURGICO - OD e CENTRAL MATERIAL ESTERILIZADO - CLIE-RECUPERAÇÃO DE ANESTESIA - PPA) com 2 bolsos na parte inferior da blusa. PERSONALIZAÇÃO: Aplicação de logomarca

Estado: ES, Cidade: Espirosa, Endereço: R DOS BANDEIRANTES, 29, Nome de Contato: Cassio, Telefone: (38) 9109-1909, Email: nipse@outlook.com.br

28.040.562/0001-19 L N INDUSTRIA E COMERCIO DE CONFECÇÕES EIRELI R\$ 194,21

Marca: MARCA PRÓPRIO
Fabricante: FABRICANTE PRÓPRIO
Modelo: VESTUÁRIO HOSPITALAR
Descrição: Vestimenta Hospitalar Esterilidade: Reutilizável, Tipo: Calça E Blusa, Material: Algodão E Polyester - Tecido Misto, Gramatura: Mínimo De 160 G/M2, Tipo Manga: Curta, Característica: Bermuda / Calça: Ajustável, Bolso: Na Blusa E Na Calça, Tamanho: Adulto Pequeno (P), Característica: C/ Cor: Unissex

Estado: ES, Cidade: Divinópolis, Endereço: R GHANADA, 71, Telefone: (37) 9995-6949, Email: lnconfecoes@hotmail.com

Preço (Compras Governamentais) 3: Mediana das Propostas Finais 90,88

Ata de Registro de Preços nº 2027

Órgão: Agência de Modernização da Gestão de Processos Data: 24/10/2023 09:00
Descrição: Vestimenta Hospitalar Esterilidade: Reutilizável, Tipo: Calça E Blusa, Material: 100% Algodão, Gramatura: Mínimo De 200 G/M2, Tipo Manga: Curta, Característica: Bermuda / Calça: Ajustável, Bolso: Na Blusa E Na Calça, Tamanho: Adulto Pequeno (P), Característica: C/ Cor: Unissex Modalidade: Pregão Eletrônico
Item: 5
Quantidade: 840
Unidade: Unidade
Código: 116022022 / UASG: 925998 Ata: Link Ata
Referência: Identificação: Nº Pregão: 116022022
UASG: 925998 UASG: 925998

CNPJ RAZÃO SOCIAL DO FORNECEDOR VALOR DA PROPOSTA FINAL

15.344.568/0001-05 NOVAMED COMERCIO EIRELI R\$ 64,28

* VENCEDOR *

Marca: NOVAMED
Fabricante: NOVAMED
Modelo: NOVAMED
Descrição: Vestuário hospitalar, tipo calça e blusa, material algodão, tamanho P, gramatura: cerca de 200 g, cm2, cor: com cor, componente: com bolsos, tipo manga: manga japonesa, esterilidade: esterilizável, DESCRITIVO ADICIONAL: CONFECCIONADO COM 02 bolsos na parte inferior da blusa. PERSONALIZAÇÃO: Aplicação de logomarca em serigrafia, com três cores, blusa lado esquerdo superior, calça parte anterior na altura da coxa. MARCA: NOVAMED

Estado: ES, Cidade: Vila Velha, Endereço: R DECLINIO PEREIRA, 70, Nome de Contato: LUCIFIVA, Telefone: (27) 3063-6995, Email: laurival@novamed.ind.br

00.556.225/0001-29 PRORROUPAS CONFECÇÕES LTDA R\$ 65,89

Marca: PRORROUPAS
Fabricante: PRORROUPAS
Modelo: PRORROUPAS
Descrição: Vestimenta Hospitalar - Vestimenta Hospitalar Esterilidade: Reutilizável, Tipo: Calça E Blusa, Material: 100% Algodão, Gramatura: Mínimo De 200 G/M2, Tipo Manga: Curta, Característica: Bermuda / Calça: Ajustável, Bolso: Na Blusa E Na Calça, Tamanho: Adulto Pequeno (P), Característica: C/ Cor: Unissex

Estado: ES, Cidade: Brasília, Endereço: C QI, 02, Nome de Contato: Silverio, Telefone: (61) 3354-6222, Email: proroupasconfecoes@gmail.com

42.106.787/0001-10 RIMALE COMERCIO DE PRODUTOS HOTELARIA HOSPITALAR LTDA R\$ 78,00

Marca: PRÓPRIO
Fabricante: PRÓPRIO
Modelo: PRÓPRIO
Descrição: Vestuário hospitalar, tipo calça e blusa, material algodão, tamanho P, gramatura: cerca de 200 g, cm2, cor: com cor, componente: com bolsos, tipo manga: manga japonesa, esterilidade: esterilizável, DESCRITIVO ADICIONAL: CONFECCIONADO COM 02 bolsos na parte inferior da blusa. PERSONALIZAÇÃO: Aplicação de logomarca em serigrafia, com três cores, blusa lado esquerdo superior, calça parte anterior na altura da coxa

Estado: ES, Cidade: Curitiba, Endereço: R FRANCISCO ROCHA, 62, Nome de Contato: MARIANA JILZA, Telefone: (41) 3079-4168, Email: rimalehotelaria@gmail.com



CNPJ	RAZÃO SOCIAL DO FORNECEDOR		VALOR DA PROPOSTA FINAL		
10.271.915/0001-95	INSTITUTO TRAVESSIA		R\$ 94,05		
Marca: PRÓPRIA Fabricante: INSTITUTO TRAVESSIA Modelo: VESTIMENTA Descrição: Vestuário hospitalar, tipo calça e blusa, material: algodão, tamanho: P, gramatura: cerca de 200 g, cm2, cor: com cor, componente: com bolsos, tipo manga: manga japonesa, esterilidade: esterilizável.					
Estado:	Cidade:	Endereço:	Nome de Contato:	Telefone:	Email:
PE	Recife	R IMPERIAL, 2255	BRUNO	(91) 3019-5266	licitacao.institutotravessia@gmail.com
41.481.994/0001-92	GENESIS CONFECOES LTDA		R\$ 95,89		
Marca: Genesis Fabricante: Genesis Modelo: Circoval Descrição: Vestuário hospitalar, tipo calça e blusa, material: algodão, tamanho: P, gramatura: cerca de 200 g, cm2, cor: com cor, componente: com bolsos, tipo manga: manga japonesa, esterilidade: esterilizável, CONFECCIONADO COM 02 bolsos na parte inferior da blusa. Aplicação de logomarca em serigrafia, com 1 e 3 cores, blusa lado esquerdo superior, calça parte anterior na altura da coxa.					
Estado:	Cidade:	Endereço:	Nome de Contato:	Telefone:	Email:
RJ	Pio de Janeiro	R GERALDO MARTINS OLIVEIRO, 170	Vanía	(21) 3154-2401	genesis@contato@gmail.com
03.835.661/0001-25	NM CONFECOES LTDA		R\$ 117,86		
Marca: Ceco Fabricante: Habib decorações Modelo: Vestuário hospitalar Descrição: VESTUÁRIO HOSPITALAR, ESTERILIDADE REUTILIZAVEL, TIPO CALÇA E BLUSA, MATERIAL: 100% ALGODÃO, GRAMATURA MÍNIMO DE 200 G/M2, TIPO MANGA CURTA, CARACTERÍSTICA BERMUDA: CALÇA AJUSTAVEL, BOLSO NA BLUSA E NA CALÇA, TAMANHO ADULTO PEQUENO (P), CARACTERÍSTICA: 3 CORES, UNISS-X					
Estado:	Cidade:	Endereço:	Nome de Contato:	Telefone:	Email:
MG	Itajubá	R DOCTOR HCFMANN, 220	Antonun El Moallen	(35) 3622-4869	habib@habib-decoracoes.com.br
07.620.913/0001-50	UNISTAMP CONFECOES E ESTAMPARIA LTDA		R\$ 120,00		
Marca: UNISTAMP Fabricante: UNISTAMP Modelo: VESTIMENTA HOSPITALAR Descrição: Vestimenta Hospitalar, Esterilidade: Reutilizável, Tipo: Calça E Blusa, Material: 100% Algodão, Gramatura: Mínimo De 200 G/M2, Tipo Manga: Curta, Característica: Bermuda / Calça, Ajustável, Bolso: Na Blusa E Na Calça, Tamanho: Adulto Pequeno (P).					
Estado:	Cidade:	Endereço:	Telefone:	Email:	
ES	Cariacica	R AFENSO CLAUDIO, 95	(27) 9643-7506	faccocontabilidade@gmail.com	
45.237.656/0001-38	NIPSE INDUSTRIA E COMERCIO LTDA		R\$ 189,00		
Marca: NIPSE Fabricante: NIPSE COMERCIAL INDUSTRIAL LTDA Modelo: Vestuário hospitalar Descrição: Vestuário hospitalar, tipo calça e blusa, material: algodão, tamanho: P, gramatura: cerca de 210 g, cm2, cor: com cor, componente: com bolsos, tipo manga: manga japonesa, esterilidade: esterilizável, DESCRITIVO ADICIONAL: CONFECCIONADO COM 02 bolsos na parte inferior da blusa, PERSONALIZAÇÃO: APLICAÇÃO DE LOGOMARCA EM SERIGRAFIA, COM TRÊS CORES, blusa lado esquerdo superior, calça parte anterior na altura da coxa.					
Estado:	Cidade:	Endereço:	Nome de Contato:	Telefone:	Email:
MG	Esposina	R DOS BANDEIRANTES, 29	Cassio	(38) 9109-7909	nipse@outlook.com.br
26.640.562/0001-19	LN INDUSTRIA E COMERCIO DE CONFECOES EIRELI		R\$ 194,32		
Marca: MARCA PRÓPRIA Fabricante: FABRICANTE PRÓPRIO Modelo: VESTIMENTA HOSPITALAR Descrição: Vestimenta Hospitalar Esterilidade: Reutilizável, Tipo: Calça E Blusa, Material: 100% Algodão, Gramatura: Mínimo De 200 G/M2, Tipo Manga: Curta, Característica: Bermuda / Calça, Ajustável, Bolso: Na Blusa E Na Calça, Tamanho: Adulto Pequeno (P), Característica: 01 Cor, Uniss-x					
Estado:	Cidade:	Endereço:	Telefone:	Email:	
MS	Dvinópolis	R GRANADA, 71	(37) 9995-6949	ln.confecoos@hotmail.com	

83
4

Item: Boné de Brim

Preço Estimado: R\$ 34,00 (un) Percentual: - Preço Estimado Calculado: R\$ 34,00 Mediana dos Preços Obtidos: R\$ 34,00

Quantidade	Descrição	Observação
001 unidades	Boné de Brim - com logo silcada do município	Boné de Brim - com logo silcada do município



Relatório gerado no dia 16/02/2024 12:58:03 (IP: 138.185.195.59)
 Código de Validação: BUbh63PWJTcJDI0InC6cgUbbzIQkzxA9cUyGkohmAhYqHU8nPim6WA%3d%3d
<http://www.bancodeprecos.com.br/CertificadAautenticidade?token=BUbh63PWJTcJDI0InC6cgUbbzIQkzxA9cUyGkohmAhYqHU8nPim6WA%253d%253d>

Preço: 01/11/2023 às 09:01 de Julho de 2023

Órgão: COMANDO DA MARINHA/CAPITANIA FLUVIAL DE PORTO VELHO	Data: 01/11/2023 00:00
Descrição: BONE, MATERIAL CORPO BRIM, MATERIAL REGULADOR ABERTURA TECIDO COM FIVELA/ FECHO METALICO, MODELO AMERICANO, COR PRETA, CARACTERISTICAS ADICIONAIS BORDADO, CONFORME MODELO DO ÓRGÃO TAMANHO SOB MEDIDA	Modalidade: Dispensa de Licitação
Código: Dispensa de Licitação Nº 155/2023 / UASG: 788340	Item: 6
Referência:	Quantidade: 15
UASG: 788340	Unidade: Unidade
Identificação: Dispensa de Licitação Nº 155/2023 / UASG: 788340	

CNPJ	RAZÃO SOCIAL DO FORNECEDOR	VALOR DA PROPOSTA FINAL
17.190.055/0001-04	CMC BRASIL COMERCIO DE ARTIGOS PERSONALIZADOS EIRELI * VENCEDOR *	R\$ 36,00

Marca: CMC BRASIL
Fabricante: Fabricante não informado
Descrição: BONE, MATERIAL CORPO BRIM, MATERIAL REGULADOR ABERTURA TECIDO COM FIVELA/ FECHO METALICO, MODELO AMERICANO, COR PRETA, CARACTERISTICAS ADICIONAIS BORDADO, CONFORME MODELO DO ÓRGÃO TAMANHO SOB MEDIDA

Estado	Cidade	Endereço	Nome de Contato	Telefone	Email
RJ	Rio de Janeiro	R DA QUITANDA, 00199	Cristiane	(21) 99768-2040	cmcbrndes@gmail.com

Preço: 01/11/2023 às 09:01 de Julho de 2023

Órgão: COMANDO DA MARINHA/CAPITANIA FLUVIAL DE PORTO VELHO	Data: 01/11/2023 00:00
Descrição: BONE, MATERIAL CORPO BRIM, MATERIAL REGULADOR ABERTURA TECIDO COM FIVELA/ FECHO METALICO, MODELO AMERICANO, COR PRETA, CARACTERISTICAS ADICIONAIS BORDADO, CONFORME MODELO DO ÓRGÃO TAMANHO SOB MEDIDA	Modalidade: Dispensa de Licitação
Código: Dispensa de Licitação Nº 155/2023 / UASG: 788340	Item: 6
Referência:	Quantidade: 25
UASG: 788340	Unidade: Unidade
Identificação: Dispensa de Licitação Nº 155/2023 / UASG: 788340	

CNPJ	RAZÃO SOCIAL DO FORNECEDOR	VALOR DA PROPOSTA FINAL
17.190.055/0001-04	CMC BRASIL COMERCIO DE ARTIGOS PERSONALIZADOS EIRELI * VENCEDOR *	R\$ 34,00

Marca: CMC BRASIL
Fabricante: Fabricante não informado
Descrição: BONE, MATERIAL CORPO BRIM, MATERIAL REGULADOR ABERTURA TECIDO COM FIVELA/ FECHO METALICO, MODELO AMERICANO, COR PRETA, CARACTERISTICAS ADICIONAIS BORDADO, CONFORME MODELO DO ÓRGÃO TAMANHO SOB MEDIDA

Estado	Cidade	Endereço	Nome de Contato	Telefone	Email
RJ	Rio de Janeiro	R DA QUITANDA, 00199	Cristiane	(21) 99768-2040	cmcbrndes@gmail.com

Preço: 01/11/2023 às 09:01 de Julho de 2023

Órgão: COMANDO DA MARINHA/CAPITANIA FLUVIAL DE PORTO VELHO	Data: 01/11/2023 00:00
Descrição: BONE, MATERIAL CORPO BRIM, MATERIAL REGULADOR ABERTURA TECIDO COM FIVELA/ FECHO METALICO, MODELO AMERICANO, COR PRETA, CARACTERISTICAS ADICIONAIS BORDADO, CONFORME MODELO DO ÓRGÃO TAMANHO SOB MEDIDA	Modalidade: Dispensa de Licitação
Código: Dispensa de Licitação Nº 155/2023 / UASG: 788340	Item: 6
Referência:	Quantidade: 200
UASG: 788340	Unidade: Unidade
Identificação: Dispensa de Licitação Nº 155/2023 / UASG: 788340	

CNPJ	RAZÃO SOCIAL DO FORNECEDOR	VALOR DA PROPOSTA FINAL
17.190.055/0001-04	CMC BRASIL COMERCIO DE ARTIGOS PERSONALIZADOS EIRELI * VENCEDOR *	R\$ 30,00



CNPJ

RAZÃO SOCIAL DO FORNECEDOR

VALOR DA PROPOSTA FINAL

Marca: CNIC BRASIL Fabricante: Fabricante não informado Descrição: BONÉ MATERIAL CORPO BRIM, MATERIAL REGULADOR ABERTURA TECIDO COM FIVELA/ FECHO METÁLICO, MODELO AMERICANO, COR PRETA CARACTERÍSTICAS ADICIONAIS BORDADO, CONFORME MODELO DO CRÉDITO, TAMANHO SOB MEDIDA					
Estado:	Cidade:	Endereço:	Nome de Contato:	Telefone:	Email:
RJ	Rio de Janeiro	R DA QUITANDA, 00199	Christiane	(21) 99768-2040	cmcbndes@gmail.com

Item 7: Botas Cano Curto Padrão SAMU

Preço Estimado: R\$ 299,90 (un) Percentual: - Preço Estimado Calculado: R\$ 299,90 Mediana dos Preços Obtidos: R\$ 299,90

Quantidade	Descrição	Observação
1	Botas Cano Curto - Preta (padrão SAMU, couro)	Botas Cano Curto - Preta (padrão SAMU, couro)
Preço (Domínio Amplo) 1		331,00
Descrição: Anexo 6 Produto: Bota Coturno Samu 192 Masculina Feminina Couro Cano Medio Spectrun Boots CNPJ: 03.007.331/0001-41 Site: Mercado Livre		Data: 02/02/2024 09:39 Modalidade: Domínio Amplo Item: 7
Preço (Domínio Amplo) 2		299,90
Descrição: Anexo 5 Produto: Bota Samu Cano Curto Socorrista Emergência Unisex Spectrun Boots CNPJ: 03.007.331/0001-41 Site: Mercado Livre		Data: 02/02/2024 09:39 Modalidade: Domínio Amplo Item: 7
Preço (Domínio Amplo) 3		269,90
Descrição: Anexo 4 Produto: Bota Samu Cano Curto Emergencia Couro + Creme Renovador Spectrun Boots CNPJ: 03.007.331/0001-41 Site: Mercado Livre		Data: 02/02/2024 09:39 Modalidade: Domínio Amplo Item: 7

Item 8: Calça Tecido Brim

Preço Estimado: R\$ 70,46 (un) Percentual: - Preço Estimado Calculado: R\$ 70,46 Mediana dos Preços Obtidos: R\$ 70,46

Quantidade	Descrição	Observação
1	Calça Brim - com logo da Prefeitura	Calça Brim - com logo da Prefeitura
Preço (Compras Governamentais) 1: Mediana das Propostas Finais		70,46
Descrição: Calça Profissional Material: Tecido Brim, Tamanho: 40 Código Referência: NºPregão: 142023 / UASG: 980451 UASG: 980451		Data: 24/11/2023 09:00 Modalidade: Pregão Eletrônico Item: 8 Quantidade: 6 Unidade: Unidade Ata: Link Ata Identificação: NºPregão: 142023 / UASG: 980451

CNPJ

RAZÃO SOCIAL DO FORNECEDOR

VALOR DA PROPOSTA FINAL

11.746.486/0001-99	CAROLINE AGUIAR 97622303291	R\$ 76,00
- VENC-EDOR *		
Marca: PRÓPRIA Fabricante: CAROLINE AGUIAR Modelo: CALÇA B, ELÁSTICO CAQUI 40 Descrição: CALÇA, com bolso e elástico na frente chapados em Brim nas cores CAQUI.		



CNPJ

RAZÃO SOCIAL DO FORNECEDOR

VALOR DA PROPOSTA FINAL

Endereço

47.186.947/0001-00 FABIO FIGUEIREDO ARAUJO 01049382269 R\$ 77,00

Marca: porão belo
Fabricante: porão belo
Modelo: calça
Descrição: calça

Estado	Cidade	Endereço	Telefone	Email
PA	Tomé-Açu	R VINTE E UM DE ABRIL, 469	(91) 9195-1471	fabi@figueiredo.com.br

50.343.702/0001-46 D D C EMPREENDIMENTOS COMERCIO E SERVICOS LTDA R\$ 78,00

Marca: SDRS MALHARIA
Fabricante: SDRS MALHARIA
Modelo: 40
Descrição: CALÇA com bolso e elástico na frente chapado em Brim das cores CAQUI

Endereço

28.439.635/0001-09 GNOSE INDUSTRIA E COMERCIO LTDA R\$ 79,25

Marca: PLAYPRO
Fabricante: PLAYPRO
Modelo: CALÇA
Descrição: Calça profissional - Calça Profissional Material: Tecido Brim, Tamanho: 40

Estado	Cidade	Endereço	Telefone	Email
GO	Goiânia	R DOUTOR JOAO ALVES DE CASTRO, 144	(52) 9569-0620	susian10@yahoo.com.br

Preço (Compras Governamentais) 2: Mediana das Propostas Finais

79,46

Data: 01/12/2023 09:00

Órgão: GOVERNO DO ESTADO DE MINAS GERAIS | PREFEITURA MUNICIPAL DE VIÇOSA

Data: 01/12/2023 09:00

Modalidade: Preção Eletrônico

Descrição: Calça Masculina Material: Brim, Modelo: Tradicional, Tamanho: 46,
Características Adicionais: Com Passadores Para Cintu, Tipo Braguilha: Com
Ziper, Quantidade Bolsos: 2 Dianteiros E 2 Traseiros

Item: 8

Quantidade: 198

Unidade: Unicidade

Código: N°Preção:1322023 / UASG:985427

Ata: Link Ata

Referência:

Identificação: N°Preção:1322023 / UASG:985427

UASG: 985427

CNPJ

RAZÃO SOCIAL DO FORNECEDOR

VALOR DA PROPOSTA FINAL

11.540.122/0001-97 DSP CONFECÇÕES EIRELI R\$ 55,61

* VENCEDOR *

Marca: CHALE
Fabricante: DSP CONFECÇÕES
Modelo: CALÇA

Descrição: Calça Masculina Material: Brim, Modelo: Tradicional, Tamanho: 46, Características Adicionais: Com Passadores Para Cintu, Tipo Braguilha: Com Ziper, Quantidade Bolsos: 2 Dianteiros E 2 Traseiros

Estado	Cidade	Endereço	Nome de Contato	Telefone	Email
ES	Canoas de Itapemirim	R AUREA BISPO DEPES, 100	DAIANA	(25) 3522-0846	chaleuniformes@uol.com.br

08.142.207/0001-15 DAYANA FERNANDES GOUVEIA SANT ANA R\$ 58,90

Marca: Galoquense
Fabricante: Aparecida Confeccões
Modelo: Tradicional

Descrição: CALÇA BRIM MASCULINA XG - Calça em Brim 100% algodão, Costura Presponta da com linha reforçada cor cinza Calça operacional, confeccionada em brim Pesado, dois bolsos frontais, um traseiro e um bolso cargo na perna direita. Com elástico total na cintura e cordão para ajuste no corpo. Corte da calça. Fato link da PREFEITURA de vera ser colado no bolso traseiro da calça. Mat: 17993

Endereço

08.247.526/0001-29 MTS UNIFORMES E EQUIPAMENTOS LTDA R\$ 61,90



Relatório gerado no dia 16/02/2024 12:58:03 (IP: 138.185.195.59)
Código de Validação: BU5h63PWJTcJDI0InC6cgUbbz1QkxzA9cUyGkohmAhYqHU8nP1m6WA%3d%3d
<http://www.bancodeprecos.com.br/CertificadoAutenticidade?token=BU5h63PWJTcJDI0InC6cgUbbz1QkxzA9cUyGkohmAhYqHU8nP1m6WA%253d%253d>

32 / 122

Marca: FAB PRÓPRIA
 Fabricante: FAB PRÓPRIA
 Modelo: CONFORME DESCRITIVO
 Descrição: CA - CA BRIM MASCULINA XG Calça em Brim 100% algodão, Costura Prespontada com linha Reforçada cor cinza Calça operacional, confeccionada em brim Pesado, dois bolsos frontais, um traseiro e um bolso cargo na perna direita. Com elástico total na cintura e cordão para ajuste no corpo Corte da calça Feta s/Ilk da PREFEITURA deverá ser colado no bolso traseiro da calça catmat 17983

Endereço

48 011 287/0001-81 MERIDIAN LTDA

R\$ 61,97

Marca: MERIDIAN
 Fabricante: MERIDIAN
 Modelo: FDTA

Descrição: CALÇA BRIM MASCULINA XG Calça em Brim 100% algodão, Costura Prespontada com linha Reforçada cor cinza Calça operacional, confeccionada em brim Pesado, dois bolsos frontais, um traseiro e um bolso cargo na perna direita. Com elástico total na cintura e cordão para ajuste no corpo Corte da calça Feta s/Ilk da PREFEITURA deverá ser colado no bolso traseiro da calça

Endereço

44 222 010/0001-47 ZENITTI SOLUCOES E SERVICOS LTDA

R\$ 62,00

Marca: PROPRIA
 Fabricante: PROPRIA
 Modelo: PROPRIA

Descrição: CA - CA BRIM MASCULINA XG Calça em Brim 100% algodão, Costura Prespontada com Linha Reforçada cor cinza Calça operacional, confeccionada em brim Pesado, dois bolsos frontais, um traseiro e um bolso cargo na perna direita. Com elástico total na cintura e cordão para ajuste no corpo Corte da calça Feta s/Ilk da PREFEITURA deverá ser colado no bolso traseiro da calça catmat 17983

Estado	Cidade	Endereço:	Telefone	Email:
PE	Ribeirão das Neves	AVENIDA AMILCAR SAVASSI DE SOUZA, 68	(31) 9638-4879	zenittisolucoes@gmail.com

14 511 644/0001-59 D C N UNIFORMES E SERVICOS FIRELI

R\$ 68,00

Marca: PROPRIA
 Fabricante: PROPRIA
 Modelo: PROPRIA

Descrição: CA - CA BRIM MASCULINA XG - Calça em Brim 100% algodão, Costura Prespontada com Calça em Brim 100% algodão Costura Prespontada com linha Reforçada cor cinza Calça operacional, confeccionada em brim Pesado, dois bolsos frontais, um traseiro e um bolso cargo na perna direita. Com elástico total na cintura e cordão para ajuste no corpo Corte da calça Feta s/Ilk da PREFEITURA deverá ser colado no bolso traseiro da calça catmat 17983

Estado	Cidade	Endereço	Nome de Contato	Telefone	Email
SP	São José do Rio Preto	R. SEBASTIAO RAUFIN, 121	Neto	(17) 3305-9889	contato@stylusuniformes.com.br

23 248 766/0001-95 ALMEIDA & DAMASCENO COMERCIO LTDA

R\$ 70,46

Marca: MAICO
 Fabricante: MAICCL
 Modelo: BRIM

Descrição: CA - CA BRIM MASCULINA XG Calça em Brim 100% algodão, Costura Prespontada com Linha Reforçada cor cinza Calça operacional, confeccionada em brim Pesado, dois bolsos frontais, um traseiro e um bolso cargo na perna direita. Com elástico total na cintura e cordão para ajuste no corpo Corte da calça Feta s/Ilk da PREFEITURA deverá ser colado no bolso traseiro da calça catmat 17983

Estado	Cidade	Endereço:	Nome de Contato:	Telefone:	Email
PE	Brumadinho	RUA JOSPE RODRIGUES DA SILVA, 24	ROSELI	(31) 99688-9437	vendas@almeidadamascenocomercio.com.br

52 256 404/0001-44 VILANI & SILVA CONFECÇÕES LTDA

R\$ 80,00

Marca: VILANI & SILVA
 Fabricante: VILANI & SILVA CONFECÇÕES LTDA
 Modelo: CALÇA

Descrição: Calça Masculina Material: Brim, Modelo: Tradicional, Tamanho: 46 Características Adicionais: Com Passadores Para Cinto, Tipo: Braguinha, Com Zíper, Quantidade Bolsos: 2 Dianteiros E 2 Traseiros

Endereço

49 441 824/0001-96 FAROL IND E COM LTDA

R\$ 83,00

Marca: PROPRIA
 Fabricante: PROPRIA
 Modelo: PROPRIA

Descrição: CA - CA MASCULINA, MATERIAL: BRIM, MODELO: TRADICIONAL, TAMANHO: 46 CARACTERÍSTICAS ADICIONAIS: COM PASSADORES PARA CINTO, TIPO: BRAGUINHA COM ZÍPER, QUANTIDADE BOLSOS: 2 DIANTEIROS E 2 TRASEIROS

Endereço



CNPJ RAZÃO SOCIAL DO FORNECEDOR VALOR DA PROPOSTA FINAL

10.242.466/0001-57 GHC UNIFORMES PROFISSIONAIS LTDA R\$ 86,48
 Marca: GHC
 Fabricante: GHC
 Modelo: CALÇA
 Descrição: Calça Masculina - Calça Masculina Material: Brim, Modelo: Tradicional, Tamanho: 46, Características Adicionais: Com Passadores Para Cinto, Tipo de Braguilha: Com Ziper, Quantidade Bolsos: 2 Dianteiros E 2 Traseiros
 Estado: Cidade: Endereço: Nome de Contato: Telefone: Email:
 RJ Rio Novo R. EZEQUIEL RIBEIRO GUIMARAES, 338 Camilla (32) 3274-1505 ghc@ghcuniformes.com.br

09.843.938/0001-55 MAB COMERCIO LTDA R\$ 86,50
 Marca: Própria
 Fabricante: Próprio
 Modelo: Calça
 Descrição: CALÇA BRIM MASCULINA XG Calça em Brim 100% algodão, Costura Prespontada com linha reforçada cor cinza, Calça operacional, confeccionada em Brim Pesado, dois bolsos frontais, um traseiro e um bolso cargo na perna direita, Com elástico total na cintura e cordão para ajuste no cós, Corte da calça Beta, Silk da PREFEITURA deverá ser colado no bolso traseiro da calça
 Endereço:

40.276.871/0001-57 HB PROTECTION LTDA R\$ 120,00
 Marca: HB PROTECTION
 Fabricante: HB PROTECTION
 Modelo: CONFORME EDITAL
 Descrição: CALÇA MASCULINA, MATERIAL BRIM, MODELO TRADICIONAL, TAMANHO 46, CARACTERÍSTICAS ADICIONAIS COM PASSADORES PARA CINTO, TIPO DE BRAGUILHA COM ZIPER, QUANTIDADE BOLSOS 2 DIANTEIROS E 2 TRASEIROS
 Endereço:

04.113.609/0001-28 DIATHEKE INDUSTRIA E COMERCIO LTDA R\$ 120,00
 Marca: KALAZO
 Fabricante: KALAZO
 Modelo: Calça em Brim 100% algodão, Costura Prespontada co
 Descrição: CALÇA MASCULINA, MATERIAL BRIM, MODELO TRADICIONAL, TAMANHO 46, CARACTERÍSTICAS ADICIONAIS COM PASSADORES PARA CINTO, TIPO DE BRAGUILHA COM ZIPER, QUANTIDADE BOLSOS 2 DIANTEIROS E 2 TRASEIROS
 Estado: Cidade: Endereço: Nome de Contato: Telefone: Email:
 RJ Cambuci R. TRES DE OUTUBRO, 134 Ferranço (22) 3865-1404 diathekeindustria.me@gmail.com

Preço (Outros Preços Públicos) 3: Mediana das Propostas Finais R\$ 80,00

Orgão: MUNICÍPIO DE ORIXIMINA-PA Data: 20/11/2023 09:00
 Descrição: Calça em tecido brim- cor a combinar Calças em tecido brim em tamanhos variados Modalidade: PREGÃO ELETRÔNICO
 Código: 76405 Item: 8
 Referência: Quantidade: 30
 Unidade: UNIDADE
 Ata: Link Ata
 Identificação: 76405

CNPJ RAZÃO SOCIAL DO FORNECEDOR VALOR DA PROPOSTA FINAL

22.823.245/0001-51 MARIA O. S. E SILVA R\$ 63,80
 * VENCEDOR *
 Marca: Marca não informada
 Fabricante: Fabricante não informado
 Descrição: Descrição não informada
 Estado: Cidade: Endereço: Telefone:
 RJ Juruti RUA DA SAUDE, 118 (93) 9160-3088 / (93) 3536-1897

01.378.054/0001-58 GRAFICA E EDITORA ANDRADE LTDA R\$ 65,00
 Marca: Marca não informada
 Fabricante: Fabricante não informado
 Descrição: Descrição não informada



CNPJ	RAZÃO SOCIAL DO FORNECEDOR		VALOR DA PROPOSTA FINAL		
Estado PA	Cidade: Oriximiná	Endereço: R BARAO DO RIO BRANCO, 2785			
03.977.300/0001-13	VALDIR DIVINO		R\$ 130,00		
Marca: Marca não informada					
Fabricante: Fabricante não informado					
Descrição: Descrição não informada					
Estado PA	Cidade Oriximiná	Endereço R BARAO DO RIO BRANCO, 2492	Telefone (93) 3544-1693 (93) 9123-7739	Email cantocontabilidade@hotmail.com	

Item 9 - Calça Social Flare

Preço Estimado: R\$ 66,71 (un) Percentual: - Preço Estimado Calculado: R\$ 66,71 Mediana dos Preços Obtidos: R\$ 66,71

Quantidade	Descrição	Observação
300 Unidades	Calça social flare - Malha two way com elastano tamanho P, M e G	Calça social flare - Malha two way com elastano tamanho P, M e G

Preço (Compras Governamentais) 1: Mediana das Propostas Finais

R\$ 66,71

07/11/2023 14:00 - 07/11/2023 14:00

Órgão	PREFEITURA MUNICIPAL DE REALIZA	Data:	21/11/2023 08:30
Descrição	Calça Feminina Material: Poliéster C/ Elástico, Modelo: Social, Tamanho: 44 Cor: Preta - Aplicação: Uniforme Militar	Modalidade:	Pregão Eletrônico
Código	NºPregão 1642023 / UASG:987805	Item:	9
Referência		Quantidade:	70
UASG	987805	Unidade:	Unidade
		Ata:	Link Ata
		Identificação:	NºPregão:1642023 / UASG:987805

CNPJ	RAZÃO SOCIAL DO FORNECEDOR		VALOR DA PROPOSTA FINAL		
23.627.290/0001-01	E. KUCZKOSKI JAVÉ CHAMMÁ UNIFORMES		R\$ 89,90		
* VENCEDOR *					
Marca: PRÓPRIO					
Fabricante: PRÓPRIO					
Modelo: PRÓPRIO					
Descrição: CALÇA LEGGING FEMININA ESPECIFICAÇÕES TÉCNICAS CATEGORIA: LEGGINGS. Composição: Power 100% poliâmidã. Elástico (v. elástico) - 5% Tolerância contra defeito de fabricação. Enviar modelo para aprovação. Enviar muestrário para escolha de tamanho p/m/g/eg					
Estado PR	Cidade: Capanea	Endereço: R 25 DE MAIO, 628	Nome de Contato: Gerencia	Telefone: (46) 3552-1367	Email: jcuuniformes@iampernet.com.br

Preço (Compras Governamentais) 2: Mediana das Propostas Finais

R\$ 66,71

07/11/2023 14:00 - 07/11/2023 14:00

Órgão	MINISTÉRIO DA EDUCAÇÃO Universidade Federal de Santa Catarina Pro-Reitoria de Administração	Data:	07/11/2023 14:00
Descrição	Material: Oxford, Modelo: Social, Tamanho: 46, Cor: Preta,	Modalidade:	Pregão Eletrônico
Código	NºPregão 2012023 / UASG 153163	Item:	9
Referência		Quantidade:	8
UASG	153163	Unidade:	Unidade
		Ata:	Link Ata
		Identificação:	NºPregão:2012023 / UASG 153163

CNPJ	RAZÃO SOCIAL DO FORNECEDOR		VALOR DA PROPOSTA FINAL		
41.451.243/0001-23	ALVES E ALVES SOLUÇÕES INTEGRADAS E COMERCIO LTDA me		R\$ 60,00		
* VENCEDOR *					



CNPJ

RAZÃO SOCIAL DO FORNECEDOR

VALOR DA PROPOSTA FINAL

Marca: Própria
 Fabricante: Próprio
 Modelo: Conforme edital
 Descrição: CALÇA - CALÇA SOCIAL MASCULINA, CONFECCIONADA EM TECIDO OXFORD, COR PRETA, CORTE TRADICIONAL CINTURA ALTA, COM BOLSOS LATERAIS E BOLSOS TRASEIROS EMBUTIDOS, BOLSOS FORRADOS INTERNAMENTE, CÔS COM PASSADORES DE CINTO, TAMANHO 52 A 54 -- CALÇA

Endereço

38.456.289/0001-20 FOURLINE SHOP LTDA

R\$ 60,50

Marca: Própria
 Fabricante: Próprio
 Modelo: 2023
 Descrição: Calça masculina, Material: Oxford, Modelo: Social, Tamanho: 46, Cor: Preta.

Endereço

21.315.653/0001-30 QUALITY ACESSORIOS LTDA

R\$ 64,76

Marca: Quality
 Fabricante: Quality
 Modelo: Quality
 Descrição: CALÇA - CALÇA SOCIAL MASCULINA, CONFECCIONADA EM TECIDO OXFORD, COR PRETA, CORTE TRADICIONAL CINTURA ALTA, COM BOLSOS LATERAIS E BOLSOS TRASEIROS EMBUTIDOS, BOLSOS FORRADOS INTERNAMENTE, CÔS COM PASSADORES DE CINTO, TAMANHO 52 A 54 -- CALÇA

Estado:	Cidade:	Endereço:	Nome de Contato:	Telefone:	Email:
PR	Andaraí	R SERRA DA CANASTRA, 32	PATRICIA	(43) 3026-1511	patricia@gruposmartseg.com.br

15.118.371/0001-00 BC SANTOS COMERCIO E REPRESENTACOES LTDA

R\$ 68,06

Marca: BC SANTOS
 Fabricante: BC SANTOS
 Modelo: TRADICIONAL
 Descrição: CALÇA - CALÇA SOCIAL MASCULINA, CONFECCIONADA EM TECIDO OXFORD, COR PRETA, CORTE TRADICIONAL CINTURA ALTA, COM BOLSOS LATERAIS E BOLSOS TRASEIROS EMBUTIDOS, BOLSOS FORRADOS INTERNAMENTE, CÔS COM PASSADORES DE CINTO, TAMANHO 52 A 54 -- CALÇA

Estado:	Cidade:	Endereço:	Telefone:	Email:
PE	Coronel Fabriciano	RUA COPACABANA, 1016	(31) 9394-9390	bsantosrepresentacoes@gmail.com

31.322.418/0001-49 CLOVIS CALACA DE OLIVEIRA 07431132417

R\$ 74,90

Marca: PROPRIA
 Fabricante: FWK
 Modelo: CALÇA
 Descrição: CALÇA - CALÇA SOCIAL MASCULINA, CONFECCIONADA EM TECIDO OXFORD, COR PRETA, CORTE TRADICIONAL CINTURA ALTA, COM BOLSOS LATERAIS E BOLSOS TRASEIROS EMBUTIDOS, BOLSOS FORRADOS INTERNAMENTE, CÔS COM PASSADORES DE CINTO, TAMANHO 52 A 54 -- CALÇA

Estado:	Cidade:	Endereço:	Telefone:	Email:
PE	Vaqueiro	AVENIDA DOUTOR ANTONIO GOMES DE BARROS, 427	(82) 9823-8688	clovis.c@outlook.com.br

29.216.954/0001-18 SOLUCOES NORTE ENGENHARIA, CONSTRUÇÕES E COMERCIO EIRELI

R\$ 5.000,00

Marca: CALÇA MASCULINA
 Fabricante: CALÇA MASCULINA
 Modelo: CALÇA MASCULINA
 Descrição: CALÇA MASCULINA, MATERIAL OXFORD, MODELO SOCIAL, TAMANHO 46, COR PRETA

Estado:	Cidade:	Endereço:	Telefone:	Email:
RO	Porto Velho	R MIGUEL CALMON, 3905	(69) 3301-5863	solucoesnorte@solucoesnorte.com.br

Preço (Compras Governamentais) 3: Mediana das Propostas Finais

58,00

Data: 17/11/2023 10:00

Órgão: Secretaria de Estado de Administração Penitenciária do Maranhão

Data: 17/11/2023 10:00

Descrição: Material: Poliéster / Elástico, Modelo: Social, Tamanho: 42, Cor: Preta, Aplicação: Uniforme Militar

Modalidade: Pregão Eletrônico

Item: 9

Código: Nº Pregão 652023 / UASG:926982

Quantidade: 13

Referência:

Unidade: Unidade

UASG: 926982

Ata: Link Ata

Identificação: Nº Pregão:652023 / UASG:926982



Relatório gerado no dia 16/02/2024 12:58:03 (IP: 138.185.195.59)
 Código de Validação: BUBh63PWJTCJDIOnC6cgUbbzIQkxzA9cUyGkohmAhYqHU8rPIm6WA%3d%3d
 http://www.bancodeprecos.com.br/CertificadoAutenticidade?token=BUBh63PWJTCJDIOnC6cgUbbzIQkxzA9cUyGkohmAhYqHU8rPIm6WA%253d%253d

CNPJ	RAZÃO SOCIAL DO FORNECEDOR	VALOR DA PROPOSTA FINAL
03.419.998/0001-83	CUTRIM & CORREA LTDA	R\$ 38,00
Marca: DIGADAM Fabricante: DIGADAM Modelo: DIGADAM Descrição: CA-ÇA - Deverá conter o nome "INTERNO" em letras maiúsculas, em vertical na parte central do lado esquerdo da frente, na cor preta e logomarca da SEAP na parte central do lado direito da frente, sendo esta fornecida pela SEAP. COR ROSA ESPECIFICAÇÃO: TECIDO TIPO BRIM - COMPOSIÇÃO: 100% ALGODÃO; GRAMATURA: 250 G/M ² ± 10% (TAM: GG)		
Estado: MA	Cidade: São Luis	Endereço: R. QUARENTA E OITO, 18
		Telefone: (99) 9958-3432
03.580.118/0001-95	OFF CONFEECAO LTDA	R\$ 39,00
Marca: PRÓPRIA Fabricante: CONFEEÇÃO PRÓPRIA Modelo: CALÇA Descrição: Apresentamos ao Item 7 nossa proposta de preço, bem como temos pleno conhecimento e declaramos pleno entendimento ao e-mail no termo de referência do instrumento convocatório. (Marca própria, confecção própria)		
Estado: MA	Cidade: Caetité	Endereço: RUA COPACABANA S/N
		Telefone: (77) 9993-7452
		Email: tatianeaguimaraescte@hotmail.com
09.697.998/0001-07	L C D BARBOSA COMERCIO & SERVICOS	R\$ 40,00
Marca: TC TÊXTIL Fabricante: TC TÊXTIL Modelo: TC TÊXTIL Descrição: Material: Poliéster C. Elastano. Modelo: Social. Tamanho: 42. Cor: Freta. Aplicação: Uniforme Militar.		
Estado: MA	Cidade: São Luis	Endereço: AVENIDA SAO LUIS REI DE FRANCA 323
		Telefone: (98) 8445-6291 / (98) 84-5-6291
		Email: oeculicace@hotmail.com
09.335.410/0001-29	ISMAEL ROBSON DE SOUZA SILVA 00729082385	R\$ 48,50
Marca: PRÓPRIA Fabricante: GRAFESTAMP 39.335.410-0001-29 Modelo: CALÇA - 2024 Descrição: CA-ÇA - Deverá conter o nome "INTERNO" em letras maiúsculas, em vertical na parte central do lado esquerdo da frente, na cor preta e logomarca da SEAP na parte central do lado direito da frente, sendo esta fornecida pela SEAP. COR ROSA ESPECIFICAÇÃO: TECIDO TIPO BRIM - COMPOSIÇÃO: 100% ALGODÃO; GRAMATURA: 250 G/M ² ± 10%		
Estado: CE	Cidade: Fortaleza	Endereço: R. PARAISO, 1093
		Telefone: (85) 3473-1400
		Email: smarclerosal@gmail.com
03.180.328/0001-25	ALTERNATIVA COMERCIAL TEXTIL LTDA	R\$ 49,00
Marca: Atextil Fabricante: própria Modelo: ARDAMENTO Descrição: CALÇA - Deverá conter o nome "INTERNO" em letras maiúsculas, em vertical na parte central do lado esquerdo da frente, na cor preta e logomarca da SEAP na parte central do lado direito da frente, sendo esta fornecida pela SEAP. COR ROSA ESPECIFICAÇÃO: TECIDO TIPO BRIM - COMPOSIÇÃO: 100% ALGODÃO; GRAMATURA: 250 G/M ² ± 10%		
Estado: BA	Cidade: Feira de Santana	Endereço: R. RIO ITAPICURU, 40
		Nome de Contato: Lais
		Telefone: (75) 4141-1166
		Email: alternativatextilssa@gmail.com
05.162.027/0001-02	C.F. DE LIRA GOMES LTDA	R\$ 50,00
Marca: DIDANÁ Fabricante: C.F. DE LIRA GOMES LTDA Modelo: UNIFORME Descrição: CA-ÇA - Deverá conter o nome "INTERNO" em letras maiúsculas, em vertical na parte central do lado esquerdo da frente, na cor preta e logomarca da SEAP na parte central do lado direito da frente, sendo esta fornecida pela SEAP. COR ROSA ESPECIFICAÇÃO: TECIDO TIPO BRIM - COMPOSIÇÃO: 100% ALGODÃO; GRAMATURA: 250 G/M ² ± 10%		
Estado: RJ	Cidade: Nilópolis	Endereço: R. CORNEL FRANCA LEITE, 2687
		Telefone: (21) 3260-4154
		Email: didannaconfecoes@gmail.com
13.336.443/0001-85	ACCOST INDUSTRIA E COMERCIO DE ROUPAS LTDA	R\$ 52,00
Marca: accost Fabricante: accost Modelo: CALÇA Descrição: CA-ÇA - Deverá conter o nome "INTERNO" em letras maiúsculas, em vertical na parte central do lado esquerdo da frente, na cor preta e logomarca da SEAP na parte central do lado direito da frente, sendo esta fornecida pela SEAP. COR ROSA ESPECIFICAÇÃO: TECIDO TIPO BRIM - COMPOSIÇÃO: 100% ALGODÃO; GRAMATURA: 250 G/M ² ± 10%		
Estado: PE	Cidade: Petrolina	Endereço: AV. DAS NAÇÕES, 637
		Nome de Contato: NILSON
		Telefone: (87) 3964-3000
		Email: accost@uol.com.br
08.288.971/0001-51	T PA AZEREDC INDUSTRIA E COMERCIO DE ROUPAS	R\$ 55,00



CNPJ

RAZÃO SOCIAL DO FORNECEDOR

VALOR DA PROPOSTA FINAL

Marca: PROPRIA
 Fabricante: PROPRIA
 Modelo: PROPRIA
 Descrição: CALÇA - Deverá conter o nome "INTERNO" em letras maiúsculas, em vertical na parte central do lado esquerdo da frente, na cor preta e logomarca da SFA na parte central do lado direito da frente, sendo esta fornecida pela SFA. COR ROSA ESPECIFICAÇÃO: TECIDO TIPO BRIM - COMPOSIÇÃO: 100% ALGODÃO, GRANATURA: 250 G/M² ± 10% GG

Endereço

23.527.411/0001-35 MM COMERCIO E SERVICOS LTDA R\$ 55,00

Marca: PROPRIA
 Fabricante: PROPRIA
 Modelo: calça
 Descrição: CALÇA - Deverá conter o nome "INTERNO" em letras maiúsculas, em vertical na parte central do lado esquerdo da frente, na cor preta e logomarca da SFA na parte central do lado direito da frente, sendo esta fornecida pela SFA. COR ROSA ESPECIFICAÇÃO: TECIDO TIPO BRIM - COMPOSIÇÃO: 100% ALGODÃO, GRANATURA: 250 G/M² ± 10%. TAMANHO GG

Endereço

30.697.423/0001-73 NR COMERCIO LTDA R\$ 55,77

Marca: NRC
 Fabricante: NR COMERCIO LTDA
 Modelo: PADRÃO
 Descrição: CALÇA - Deverá conter o nome "INTERNO" em letras maiúsculas, em vertical na parte central do lado esquerdo da frente, na cor preta e logomarca da SFA na parte central do lado direito da frente, sendo esta fornecida pela SFA. COR ROSA ESPECIFICAÇÃO: TECIDO TIPO BRIM - COMPOSIÇÃO: 100% ALGODÃO, GRANATURA: 250 G/M² ± 10%.

Endereço

25.722.400/0001-23 MF PRODUCOES & LOCACOES EIRELI R\$ 56,00

Marca: PROPRIA
 Fabricante: PROPRIA
 Modelo: N/A
 Descrição: CALÇA - Deverá conter o nome "INTERNO" em letras maiúsculas, em vertical na parte central do lado esquerdo da frente, na cor preta e logomarca da SFA na parte central do lado direito da frente, sendo esta fornecida pela SFA. COR ROSA ESPECIFICAÇÃO: TECIDO TIPO BRIM - COMPOSIÇÃO: 100% ALGODÃO, GRANATURA: 250 G/M² ± 10%. TAM GG/13

Estado	Cidade	Endereço	Telefone
CE	Fortaleza	R. ROCHA LIMA, 1120	(85) 3022-6366

29.591.753/0001-09 JOSE DEIVID SILVA B. LEMOS CONFECOES EIRELI R\$ 56,00

Marca: propria
 Fabricante: propria
 Modelo: conf ed tal
 Descrição: Material: Poliéster C/ Elastano, Modelo: Social, Tamanho: 42, Cor: Preta, Aplicação: Uniforme Militar.

Estado	Cidade	Endereço	Telefone	Email
PE	São Vicente Ferrer	RUA 124-01 LCT. ARTHUR XAVIER 7	(51) 9979-1926	jceivid@gmail.com

11.076.894/0001-10 ART BRASIL CAMISETAS INDUSTRIA E COMERCIO EIRELI R\$ 56,00

Marca: ART BRASIL
 Fabricante: ART BRASIL
 Modelo: CALÇA
 Descrição: CALÇA - Deverá conter o nome "INTERNO" em letras maiúsculas, em vertical na parte central do lado esquerdo da frente, na cor preta e logomarca da SFA na parte central do lado direito da frente, sendo esta fornecida pela SFA. COR ROSA ESPECIFICAÇÃO: TECIDO TIPO BRIM - COMPOSIÇÃO: 100% ALGODÃO, GRANATURA: 250 G/M² ± 10%.

Estado	Cidade	Endereço	Telefone	Email
BA	Poá	R GAGO COUTINHO, 169	(11) 4634-6830	financeiro@artbrasil.com.br

28.439.635/0001-09 GNOSE INDUSTRIA E COMERCIO LTDA R\$ 56,00

Marca: PLAYPRO
 Fabricante: PLAYPRO
 Modelo: CALÇA
 Descrição: Calça feminina - Material: Poliéster C/ Elastano, Modelo: Social, Tamanho: 42, Cor: Preta, Aplicação: Uniforme Militar

Estado	Cidade	Endereço	Telefone	Email
SP	Goiânia	R DOUTOR JOAO ALVES DE CASTRO, 144	(62) 9569-0120	susian10@yahoo.com.br

35.384.082/0001-08 F C DE CARVALHO CONFECOES EIRELI R\$ 56,04



Marca: FC CONFECÇÕES

Fabricante: fc confeccões

Modelo: FC

Descrição: Material: Poliéster C - Elástico, Modelo: Social, Tamanho: 42, Cor: Preta, Aplicação: Uniforme Militar.

Estado:

Cidade:

Endereço:

Telefone:

Email:

PE

Delmiro Gouveia

RODOVIA AL 145 30100

(82) 9953-0264

flavianocalaca@hotmail.com

04.398.811/0001-43

MALHARIA VITORIA INDUSTRIA E COMERCIO DE CONFECCAO LTDA

R\$ 56,15

Marca: CONFORME PROPOSTA

Fabricante: CONFORME PROPOSTA

Modelo: CONFORME PROPOSTA

Descrição: CALÇA - Deverá conter o nome "INTERNO" em letras maiúsculas, em vertical na parte central do lado esquerdo da frente, na cor preta e logomarca da SEAP na parte central do lado direito da frente, sendo esta fornecida pela SEAP. Cor: ROSA. Especificação: tecido brim composição 100% algodão, gramatura 250 g/m² ± 10%. GG - 13

Estado:

Cidade:

Endereço:

Nome de Contato:

Telefone:

Email:

MA

São Luis

AV UM, 91

LILIANE

(98) 3236-2130

atendimento@malharavitoria.com.br

23.812.896/0001-09

23.812.896 THAIS CRISTINA FERREIRA DOS SANTOS

R\$ 56,16

Marca: PRÓPRIA

Fabricante: p

Modelo: 001

Descrição: CALÇA - Deverá conter o nome "INTERNO" em letras maiúsculas, em vertical na parte central do lado esquerdo da frente, na cor preta e logomarca da SEAP na parte central do lado direito da frente, sendo esta fornecida pela SEAP. Cor: ROSA. ESPECIFICAÇÃO: TECIDO TIPO BRIM - COMPOSIÇÃO 100% ALGODÃO; GRAMATURA 250 G/M² ± 10%. TAM: GG

Endereço:

32.278.840/0001-07

REH CONFECÇÕES EIRELI

R\$ 56,16

Marca: MARCA PRÓPRIA

Fabricante: O VESNIC

Modelo: CALÇA

Descrição: CALÇA - Deverá conter o nome "INTERNO" em letras maiúsculas, em vertical na parte central do lado esquerdo da frente, na cor preta e logomarca da SEAP na parte central do lado direito da frente, sendo esta fornecida pela SEAP. Cor: ROSA. ESPECIFICAÇÃO: TECIDO TIPO BRIM - COMPOSIÇÃO 100% ALGODÃO; GRAMATURA 250 G/M² ± 10%. PRODUZIDO NO BRASIL.

Estado:

Cidade:

Endereço:

Telefone:

Email:

PR

Guaubajara

RUA WILLY JOAO DIETRICH, 79

(47) 3255-6650 (47) 3940-0521

reh@rehi.com.br

23.958.780/0001-70

VIEIRA DE GOIS FABRICACAO, COMERCIO E SERVICOS EIRELI

R\$ 56,16

* VENCEDOR *

Marca: PRÓPRIA

Fabricante: PRÓPRIA

Modelo: PRÓPRIA

Descrição: Material: CALÇA Poliéster C - Elástico, Modelo: Social, Tamanho: 42, Cor: Preta, Aplicação: Uniforme Militar

Estado:

Cidade:

Endereço:

Nome de Contato:

Telefone:

Email:

PE

Saranhuns

AV JULIO BRASILEIRO, 1015

ELIZANGELA

(87) 3025-2296

universocomercioservicos@outlook.com

18.331.449/0001-02

CONFECÇÕES MCB - EIRELI

R\$ 56,16

Marca: PRÓPRIA

Fabricante: CONFECÇÕES MCB LTDA

Modelo: PRÓPRIO

Descrição: CALÇA - Deverá conter o nome "INTERNO" em letras maiúsculas, em vertical na parte central do lado esquerdo da frente, na cor preta e logomarca da SEAP na parte central do lado direito da frente, sendo esta fornecida pela SEAP. Cor: ROSA. ESPECIFICAÇÃO: TECIDO TIPO BRIM - COMPOSIÇÃO 100% ALGODÃO; GRAMATURA 250 G/M² ± 10%. TAMANHO GG

Estado:

Cidade:

Endereço:

Telefone:

Email:

PR

Jandara do Sul

RCD BR 376 KM 214 S-N

(43) 3432-4900

confeccoes:mcb@gmail.com

03.159.973/0001-81

G D DE SOUSA NETO EIRELI

R\$ 56,16

Marca: LSA CONFECÇÕES

Fabricante: LSA CONFECÇÕES

Modelo: Social

Descrição: CALÇA - Deverá conter o nome "INTERNO" em letras maiúsculas, em vertical na parte central do lado esquerdo da frente, na cor preta e logomarca da SEAP na parte central do lado direito da frente, sendo esta fornecida pela SEAP. Cor: ROSA. ESPECIFICAÇÃO: TECIDO TIPO BRIM - COMPOSIÇÃO 100% ALGODÃO; GRAMATURA: 250 G/M² ± 10%.

Estado:

Cidade:

Endereço:

Telefone:

Email:

MA

Tamoná

AV FRANCISCO CARLOS JANSEN, 2167

(86) 8816-2736

incorporedistribuidora.ma@gmail.com

10.417.609/0001-14

RUBENS DANTAS NETO

R\$ 56,16

Marca: própria
 Fabricante: própria
 Modelo: conforme edital
 Descrição: Modelo: CALÇA - Deverá conter o nome "INTERNO" em letras maiúsculas, em vertical na parte central do lado esquerdo da frente, na cor preta e logomarca da SEAP na parte central do lado direito da frente, sendo esta fornecida pela SEAP. COR ROSA ESPECIFICAÇÃO: TECIDO TIPO BRIM - COMPOSIÇÃO: 100% POLIÉSTER; GRAMATURA: 250 G/M² ± 10%. Nossa proposta é válida de 60 (sessenta) dias: contados da data desta para a entrega da mesma, sendo o prazo ofertado firme e irrevogável durante o prazo de validade. Informamos que estão inclusos nos preços ofertados todos os insumos que o compõem, tais como: despesas com mão-de-obra, materiais, impostos, taxas, fretes, descontos e quaisquer outros que incidam direta ou indiretamente na execução do objeto desta licitação. Declaro para os devidos fins legais, sem prejuízo das sanções e multas previstas neste ato convocatório, ESTAR enquadrado como ME - EPP/COOP - conforme Lei Complementar 123 de 14 de dezembro de 2006, cujos termos declaro conhecer e integralmente ESTANDO apto, portanto, a exercer o direito de preferência. Conheço a legislação de regência desta licitação e o fornecimento se dá de acordo com as condições estabelecidas em Edital e seus anexos, que conheço e aceitamos em todos os seus termos, inclusive quanto ao pagamento e obrigações. Local de Entrega: Academia de Gestão Penitenciária - Almoxenado, localizada na Av. João Pessoa, s/nº, Dureiro da Cruz, São Luis - MA, horário: 08:00 às 18:00 (de segunda-feira à sexta-feira). Prazo de Entrega: A entrega do item será feita pela Contratada em remessa parcelada em até 40 (quarenta) dias corridos, após a assinatura da ordem de fornecimento. Pagamento: O pagamento será realizado, em preta, no prazo máximo de até 30 (trinta) dias, contados a partir do recebimento da Nota Fiscal ou Fatura, através de ordem bancária, por crédito em banco, agência e conta corrente indicados pelo contratado, sendo considerado ocorrido o recebimento da nota fiscal ou fatura no momento em que o Órgão Contratante atestar a execução do objeto do contrato Marca própria Fabricação Própria validade: 60 (sessenta) dias; Procedência do(s) Produto(s) Nacional - fabricado no Brasil. Declaramos ser MicroEmpresa optantes pelo simples nacional

24
 8

Estado:	Cidade:	Endereço:	Telefone:	Email:
PR	Apucarana	AV SANTA CATARINA, 615	(43) 9600-8768	monteliban@uol.com.br

Item 10: Calça Tamanho P, M e G com Elástico para bloco cirurgico

Preço Estimado: R\$ 174,25 (un) Percentual: - Preço Estimado Calculado: R\$ 174,25 Mediana dos Preços Obtidos: R\$ 174,25

ALTERNATIVA (MENOS DE 3 PREÇOS): Produto é MUITO ESPECIFICO para a especificação do objeto que informei.
 Nota de Preços: Normativa nº 65 de 07 de Julho de 2021, no Artigo 6º § 5º: "Excepcionalmente, será admitida a determinação de preço estimado com base em menos de três preços, desde que o preço estimado seja maior que o preço responsável e aprovado pela autoridade competente".

Quantidade	Descrição	Observação
50 Unidades	Calças Tamanho P, M e G com elásticos para bloco cirúrgico. Tecido Brim pesado	Calças Tamanho P, M e G com elásticos para bloco cirúrgico. Tecido Brim pesado.

Preço (Outros Entes Públicos) 1: Mediana das Propostas Finais 199,00
 Nota de Preços: Normativa nº 65 de 07 de Julho de 2021

Órgão: Fundação Hospitalar de Janaúba	Data: 22/08/2023 19:36
Descrição: Piama cirurgico em gabardine standart com toque acetinado do tecido gabardine, composição: 100% poliéster resistente a lavagem intensa não amarrota com facilidade, camisa (jaleco) com modelo manga curta, com gola V contendo 2 (dois bolsos frontais na parte inferior da peça, tamanho 13x15cm, com a logo do Hospital feita em processo de silk screen, com tamanho de 09cm. A calça deve possuir a cintura contendo cadarço e elástico 02 bolsos frontais e um bolso traseiro a direita, com a logo do Hospital na altura do joelho com tamanho de 09cm. A cor do aviamento deverá ser a mesma cor do tecido. Todos os acabamentos das peças deverão ser feitos com costuras reforçadas. TAMANHOS G/GG/EGG - CINZA	Modalidade: Pregão para Registro de Preço
Código: 252019	Item: 10
Referência:	Quantidade: 50
	Unidade: UNF
	Ata: Link Ata
	Identificação: 252019



CNPJ	RAZÃO SOCIAL DO FORNECEDOR	VALOR DA PROPOSTA FINAL
47.101.938/0001-61 * VENCEDOR *	VALENTINO INDUSTRIA E COMERCIO LTDA	R\$ 55,00
Marca: PRÓPRIO Fabricante: Fabricante não informado Modelo: PRÓPRIO Descrição: Descrição não informada Endereço:		
27.417.234/0001-95	DOMINUS COMERCIO SOCIEDADE UNIPESSOAL LTDA	R\$ 110,00
Marca: Marca não informada Fabricante: Fabricante não informado Descrição: Descrição não informada Endereço:		
48.151.779/0001-72	PRINT & JET, INDUSTRIA, COMERCIO E SERVICOS LTDA	R\$ 130,00
Marca: Marca não informada Fabricante: Fabricante não informado Descrição: Descrição não informada Endereço:		
07.045.994/0001-01	Rosilene Tonatto Spazzini	R\$ 150,00
Marca: Marca não informada Fabricante: Fabricante não informado Descrição: Descrição não informada Endereço:		
27.350.835/0001-81	2 L COMERCIAL EIRELI	R\$ 150,00
Marca: Marca não informada Fabricante: Fabricante não informado Descrição: Descrição não informada Endereço:		
08.952.932/0001-46	M. L. MESQUITA SILVA	R\$ 160,00
Marca: Marca não informada Fabricante: Fabricante não informado Descrição: Descrição não informada Endereço:		
30.121.855/0001-31	DIAS MELLO LTDA	R\$ 160,00
Marca: Marca não informada Fabricante: Fabricante não informado Descrição: Descrição não informada Endereço:		
08.346.613/0001-10	AS INDUSTRIA E COMERCIO DO VESTUARIO LTDA	R\$ 179,00
Marca: Marca não informada Fabricante: Fabricante não informado Descrição: Descrição não informada Endereço:		
44.005.565/0001-37	KOKRENUM LTDA	R\$ 180,00
Marca: Marca não informada Fabricante: Fabricante não informado Descrição: Descrição não informada Endereço:		

95
D



CNPJ	RAZÃO SOCIAL DO FORNECEDOR	VALOR DA PROPOSTA FINAL
00.556.225/0001-29	Proroupas Confeccões Ltda	R\$ 199,00
Marca: Marca não informada Fabricante: Fabricante não informado Descrição: Descrição não informada Endereço:		
41.431.994/0001-92	GENESIS CONFECOES LTDA	R\$ 200,00
Marca: Marca não informada Fabricante: Fabricante não informado Descrição: Descrição não informada Endereço:		
30.577.619/0001-24	MARIA ELIZABETH MOURA MORALES CONFECOES FIRMI	R\$ 200,00
Marca: Marca não informada Fabricante: Fabricante não informado Descrição: Descrição não informada Endereço:		
43.037.373/0001-38	OFICIAL SUBLIMACOES E CONFECOES DE UNIFORMES LTDA	R\$ 210,00
Marca: Marca não informada Fabricante: Fabricante não informado Descrição: Descrição não informada Endereço:		
25.365.315/0001-80	ETERNA TECIDOS E CONFECOES LTDA	R\$ 225,00
Marca: Marca não informada Fabricante: Fabricante não informado Descrição: Descrição não informada Endereço:		
50.583.738/0001-05	RIOLLI&LIMA UNIFORMES LTDA	R\$ 250,00
Marca: Marca não informada Fabricante: Fabricante não informado Descrição: Descrição não informada Endereço:		
44.222.010/0001-47	ZENITTI SOLUCOES E SERVICOS LTDA	R\$ 290,00
Marca: Marca não informada Fabricante: Fabricante não informado Descrição: Descrição não informada Endereço:		
11.323.625/0001-88	MARLENICE TEIXEIRA DE SOUZA 05605682660	R\$ 300,00
Marca: Marca não informada Fabricante: Fabricante não informado Descrição: Descrição não informada Endereço:		
10.242.460/0001-57	Ghc Uniformes Profissionais Ltda	R\$ 300,00
Marca: Marca não informada Fabricante: Fabricante não informado Descrição: Descrição não informada Endereço:		
14.558.525/0001-69	DISTRARMINDO ALIMENTOS LTDA	R\$ 1.000,00

96
8



CNPJ

RAZÃO SOCIAL DO FORNECEDOR

VALOR DA PROPOSTA FINAL

Marca: Marca não informada
Fabricante: Fabricante não informado
Descrição: Descrição não informada
Endereço:

97
B

Preço (Outros Entes Públicos) 2: Mediana das Propostas Finais

149,50

Recibo nº 17 de 16/02/2024 de 16/02/2024

Orgão: MUNICIPIO DE NOVA SERRANA
Descrição: Pijama cirurgico unissex, tipo scrub oxfordine, podendo ser tambem em prim leve ou garhadine cor azul claro dois bolsos frontais e balça com elastico - pijama cirurgico unissex cor: tamanhos P, M, G(EXCLUSIVO MICRO EMPRESA EPI?)
Código: 100-2023-NOVA SERRANA-MG
Referência:

Data: 27/01/2023 13:00
Modalidade: PRECÃO ELETRONICO
Item: 10
Quantidade: 30
Unidade: UNID
Ata: Link Ata
Identificação: 100-2023-NOVA SERRANA-MG

CNPJ

RAZÃO SOCIAL DO FORNECEDOR

VALOR DA PROPOSTA FINAL

44.222.010/0001-47 ZENITTI SOLUCOES E SERVICOS LTDA - ME
* VENCEDOR *

R\$ 72,00

Marca: Marca não informada
Fabricante: Fabricante não informado
Descrição: Descrição não informada
Endereço:

04.360.099/0001-02 PRINT & JET. INDUSTRIA, COMERCIO E SERVICOS LTDA

R\$ 74,90

Marca: Marca não informada
Fabricante: Fabricante não informado
Descrição: Descrição não informada
Endereço:

07.045.994/0001-01 49.225.981 JONATHAN LUIS GUERREIRO

R\$ 78,99

Marca: Marca não informada
Fabricante: Fabricante não informado
Descrição: Descrição não informada
Endereço:

23.829.339/0001-09 M. TESTA CONFECCAO ME

R\$ 101,90

Marca: Marca não informada
Fabricante: Fabricante não informado
Descrição: Descrição não informada
Endereço:

06.150.919/0001-48 FCI UNIFORMES COMERCIO E CONFECÇÕES LTDA

R\$ 131,00

Marca: Marca não informada
Fabricante: Fabricante não informado
Descrição: Descrição não informada
Endereço:

16.007.373/0001-38 OFICIAL SUBLIMAÇÕES UNIFORMES

R\$ 140,00

Marca: Marca não informada
Fabricante: Fabricante não informado
Descrição: Descrição não informada
Endereço:



CNPJ	RAZÃO SOCIAL DO FORNECEDOR	VALOR DA PROPOSTA FINAL
49.225.981/0001-64	POWERFUL EXPRESS LTDA	R\$ 149,00
Marca: Marca não informada Fabricante: Fabricante não informado Descrição: Descrição não informada Endereço:		
45.037.373/0001-38	ROSILENE TONATTO SPAZZINI - EPP	R\$ 150,00
Marca: Marca não informada Fabricante: Fabricante não informado Descrição: Descrição não informada Endereço:		
47.378.309/0001-83	DIAS MELLO LTDA	R\$ 150,00
Marca: Marca não informada Fabricante: Fabricante não informado Descrição: Descrição não informada Endereço:		
30.121.855/0001-31	GÊNESIS CONFECÇÕES LTDA	R\$ 250,00
Marca: Marca não informada Fabricante: Fabricante não informado Descrição: Descrição não informada Endereço:		
47.378.309/0001-83	NUNES DE ALMEIDA LTDA	R\$ 250,00
Marca: Marca não informada Fabricante: Fabricante não informado Descrição: Descrição não informada Endereço:		
30.121.855/0001-31	GILBERTO JULIO MARANGON ME	R\$ 280,00
Marca: Marca não informada Fabricante: Fabricante não informado Descrição: Descrição não informada Endereço:		
48.660.417/0001-84	REVENI CARMEN MILAN	R\$ 300,00
Marca: Marca não informada Fabricante: Fabricante não informado Descrição: Descrição não informada Endereço:		
04.350.099/0001-02	A M WELLER CONFECÇÕES-ME	R\$ 330,00
Marca: Marca não informada Fabricante: Fabricante não informado Descrição: Descrição não informada Endereço:		



Item 11: Camisa de Brim Manga Longa

Preço Estimado: R\$ 90,82 (un) Percentual: - Preço Estimado Calculado: R\$ 90,82 Mediana dos Preços Obtidos: R\$ 90,82

Quantidade	Descrição	Observação
1	Camisa de Brim - manga longa com impressões frente e costa	Camisa de Brim - manga longa com impressões frente e costa

Preço (Compras Governamentais) 1: Mediana das Propostas Finais 90,82

Manual de Referência: 07 de Junho de 2021

Órgão: MINISTÉRIO DA AGRICULTURA, PECUÁRIA E ABASTECIMENTO Empresa Brasileira de Pesquisa Agropecuária EMBRAPA AMAZÔNIA ORIENTAL, BELEM/PA	Data: 15/09/2023 09:00
Descrição: Camisa Uniforme Material: Brim, Tipo Colarinho, Gola Virada, Cor: Caqui, Tamanho: Sob Medida, Características Adicionais: Fechamento Frontal Com Seis Botões, Tipo Uso: Unissex, Tipo Manga: Longa	Modalidade: Pregão Eletrônico
Código Referência: N° Pregão: 21/2023 / UASG: 135006	Item: 11
UASG: 135006	Quantidade: 22
	Unidade: Unidade
	Ata: Link Ata
	Identificação: N° Pregão: 21/2023 / UASG: 135006

CNPJ RAZÃO SOCIAL DO FORNECEDOR VALOR DA PROPOSTA FINAL

18.655.861/0001-73 H DE F PIRES SERVICOS EIRELI R\$ 69,99

Marca: PRÓPRIA
 Fabricante: PRÓPRIA
 Modelo: Camisa em tecido brim
 Descrição: Camisa em tecido brim profissional 100% algodão, tingimento profissional, construção sarja 2/1, cor CINZA, 100% algodão e gramatura de 208,0 g/m², de alta resistência, com manga longa fechada por barra (com botão), com gola desmontada tipo social, com fechamento frontal composto por no mínimo 6 botões caseados no sentido vertical, resistentes e com costura reforçada, protegidos por prego em tecido tipo fecho eclair, com bolso chapéu frontal na parte superior esquerda contendo a logomarca da Embrapa exatamente conforme descrito no Manual de Identidade Visual da Embrapa (Capítulo 9, item 9.1), costas confeccionadas em peça de tecido único, acabamento em costura dupla reforçada com fechadeira. TAMANHO GG

Estado: PA Cidade: Belém Endereço: RCD MARIO CO/AS, 180 Nome de Contato: Helen de Fatima Telefone: (91) 8124-7218 Email: hpcomercioservicos@gmail.com

06.916.722/0001-77 RBMF COMERCIO ATACADISTA DE PRODUTOS ALIMENTICIOS E SERVICOS EIRELI R\$ 80,78

Marca: CNV MALHAS
 Fabricante: CNV MALHAS
 Modelo: NACIONAL
 Descrição: Camisa em tecido brim profissional 100% algodão, tingimento profissional, construção sarja 2/1, cor CINZA, 100% algodão e gramatura de 208,0 g/m², de alta resistência, com manga longa fechada por barra (com botão), com gola desmontada tipo social, com fechamento frontal composto por no mínimo 6 botões caseados no sentido vertical, resistentes e com costura reforçada, protegidos por prego em tecido tipo fecho eclair, com bolso chapéu frontal na parte superior esquerda contendo a logomarca da Embrapa exatamente conforme descrito no Manual de Identidade Visual da Embrapa (Capítulo 9, item 9.1), costas confeccionadas em peça de tecido único, acabamento em costura dupla reforçada com fechadeira. TAMANHO GG

Estado: PA Cidade: Ananindeua Endereço: R SAO PEDRO, 68 Telefone: (91) 8331-7377 Email: rnce.nz@hotmail.com

12.159.642/0001-17 MIX SERVICOS INDUSTRIA E COMERCIO EIRELI R\$ 83,40
 * VENCEDOR *

Marca: PRÓPRIA
 Fabricante: PRÓPRIA
 Modelo: CAMISA BRIM
 Descrição: Camisa Uniforme Material: Brim, Tipo Colarinho, Gola Virada, Cor: Caqui, Tamanho: Sob Medida, Características Adicionais: Fechamento Frontal Com Seis Botões, Tipo Uso: Unissex, Tipo Manga: Longa

Estado: PA Cidade: Goiânia Endereço: R JOINVILLE, 14 Nome de Contato: GENTIL Telefone: (62) 5093-6982 Email: mix.vendas@yahoo.com.br

12.466.487/0001-81 DOMINUS UNIFORMES INDUSTRIA E COMERCIO LTDA R\$ 86,00

Marca: PRÓPRIA
 Fabricante: PRÓPRIA
 Modelo: CONFORME EDITAL
 Descrição: Camisa em tecido brim profissional 100% algodão, tingimento profissional, construção sarja 2/1, cor CINZA, 100% algodão e gramatura de 208,0 g/m², de alta resistência, com manga longa fechada por barra (com botão), com gola desmontada tipo social, com fechamento frontal composto por no mínimo 6 botões caseados no sentido vertical, resistentes e com costura reforçada, protegidos por prego em tecido tipo fecho eclair, com bolso chapéu frontal na parte superior esquerda contendo a logomarca da Embrapa exatamente conforme descrito no Manual de Identidade Visual da Embrapa (Capítulo 9, item 9.1), costas confeccionadas em peça de tecido único, acabamento em costura dupla reforçada com fechadeira. TAMANHO GG. Validade da proposta: 60 dias. Marca de propriedade própria. Todos os custos inclusos, demais especificações, conforme edital e seus anexos.

Estado: PA Cidade: Fortaleza Endereço: R ZENAIDE MAGALHAES, 141 Telefone: (85) 9927-0260 Email: dominusuniformes@outlook.com



40.276.871/0001-57 HB PROTECTION LTDA R\$ 90,82

Marca: HB PROTECTION
 Fabricante: HB PROTECTION
 Modelo: CONFORME EDITAL
 Descrição: CAMISA UNIFORME, MATERIAL BRIM, TIPO MANGA LONGA, TIPO COLARINHO GOLA VIRADA, COR CAQUI, TAMANHO SOB MEDIDA, TIPO USO UNISSEX, CARACTERÍSTICAS ADICIONAIS FECHAMENTO FRONTAL COM SEIS BOTÕES

Endereço:

14.866.439/0001-06 J. F. MONTEIRO EIRELI R\$ 90,82

Marca: MALHARIA/MALHARIA
 Fabricante: MALHARIA MALHARIA
 Modelo: UNIDADE
 Descrição: Camisa em tecido brim profissional 100% algodão, tingimento profissional, construção sarja 2/1 cor CINZA, 100% algodão e gramatura de 208,0 g/m², de alta resistência, com manga longa fechada por barra (com botão); com gola despontada tipo social, com fechamento frontal composto por 6 botões caseados no sentido vertical, resistentes e com costura reforçada, protegidos por prego em tecido tipo feixo eclair; com bolso chapado frontal na parte superior esquerda contendo a logomarca da Embrapa exatamente conforme (descrito no Manual de Identidade Visual da Embrapa (Capítulo 5, item 9.1)) costas confeccionadas em peça de tecido único, acabamento em costura dupla reforçada com fechadeira. TALA VHO GG

Estado	Cidade	Endereço	Nome de Contato	Telefone	Email
PA	Castanhal	AL CAICARA 47	JOÃO	(91) 98717-6125	mates2010@hotmail.com

47.378.309/0001-83 NUNES DE ALMEIDA LTDA R\$ 90,82

Marca: DAY WORK
 Fabricante: DAY WORK
 Modelo: CAMISA DE BRIM
 Descrição: Camisa em tecido brim profissional 100% algodão, tingimento profissional, construção sarja 2/1 cor CINZA, 100% algodão e gramatura de 208,0 g/m², de alta resistência, com manga longa fechada por barra (com botão); com gola despontada tipo social, com fechamento frontal composto por 6 botões caseados no sentido vertical, resistentes e com costura reforçada, protegidos por prego em tecido tipo feixo eclair; com bolso chapado frontal na parte superior esquerda contendo a logomarca da Embrapa exatamente conforme (descrito no Manual de Identidade Visual da Embrapa (Capítulo 5, item 9.1)) costas confeccionadas em peça de tecido único, acabamento em costura dupla reforçada com fechadeira. TALA VHO GG

Estado	Cidade	Endereço	Nome de Contato	Telefone	Email
PR	Santo Antônio da Platina	RUA DEPUTADO BENEDITO L 72	Danielo	(43) 3594-1257	licitacao.nunesdealmeida@gmail.com

41.481.994/0001-92 GENESIS CONFECOES LTDA R\$ 180,00

Marca: Genesis
 Fabricante: Genesis
 Modelo: Uniforme
 Descrição: Camisa em tecido brim profissional 100% algodão, tingimento profissional, construção sarja 2/1 cor CINZA, 100% algodão e gramatura de 208,0 g/m², de alta resistência, com manga longa fechada por barra (com botão); com gola despontada tipo social, com fechamento frontal composto por 6 botões caseados no sentido vertical, resistentes e com costura reforçada, protegidos por prego em tecido tipo feixo eclair; com bolso chapado frontal na parte superior esquerda contendo a logomarca da Embrapa exatamente conforme (descrito no Manual de Identidade Visual da Embrapa (Capítulo 5, item 9.1)) costas confeccionadas em peça de tecido único, acabamento em costura dupla reforçada com fechadeira. TALA VHO GG

Estado	Cidade	Endereço	Nome de Contato	Telefone	Email
RJ	Rio de Janeiro	R. GERALDO MARTINS OLIVEIRO, 170	Vania	(21) 3154-2401	genesis@contato@gral.com

51.372.643/0001-05 DIVINO COMERCIO LTDA R\$ 266,70

Marca: LEDAN
 Fabricante: LEDAN
 Modelo: LEDAN
 Descrição: Camisa em tecido brim profissional 100% algodão, tingimento profissional, construção sarja 2/1 cor CINZA, 100% algodão e gramatura de 208,0 g/m², de alta resistência, com manga longa fechada por barra (com botão); com gola despontada tipo social, com fechamento frontal composto por 6 botões caseados no sentido vertical, resistentes e com costura reforçada, protegidos por prego em tecido tipo feixo eclair; com bolso chapado frontal na parte superior esquerda contendo a logomarca da Embrapa exatamente conforme (descrito no Manual de Identidade Visual da Embrapa (Capítulo 5, item 9.1)) costas confeccionadas em peça de tecido único, acabamento em costura dupla reforçada com fechadeira. TAMANHO GG

Endereço:

Preço (Compras Governamentais): 2 - Mediana das Propostas Finais 90,82

URL: <http://www.banicodeprecos.gov.br/proc/2023>

Órgão: MINISTERIO DA AGRICULTURA, PECUÁRIA E ABASTECIMENTO Empresa Brasileira de Pesquisa Agropecuária EMBRAPA AMAZONIA ORIENTAL - BELEM/PA	Data: 15/09/2023 09:00
Descrição: Camisa Uniforme Material: Brim, Tipo Colarinho: Gola Virada, Cor: Caqui, Tamanho: Sob Medida Características Adicionais: Fechamento Frontal Com Seis Botões, Tipo Uso: Unisex, Tipo Manga: Longa	Modalidade: Pregão Eletrônico
	Item: 11
	Quantidade: 70
	Unidade: Unidade
	Ata: Link / ta



Referência:

UASG: 135006

CNPJ	RAZÃO SOCIAL DO FORNECEDOR		VALOR DA PROPOSTA FINAL		
12.159.642/0001-17	MIX SERVICOS INDUSTRIA E COMERCIO EIRELI		R\$ 46,14		
* FORNECEDOR *					
Marca: PRÓPRIA					
Fabricante: PRÓPRIO					
Modelo: CAMISA BRIM					
Descrição: Camisa Uniforme Material: Brim, Tipo Colarinho Gola Virada, Cor: Caqui, Tamanho: Sob Medida, Características Adicionais: Fechamento Frontal com Seis Botões, Tipo Uso: Unisex, Tipo Manga: Longa					
Estado:	Cidade:	Endereço:	Nome de Contato:	Telefone:	Email:
GO	Goiania	R JOINVILLE, 14	GENTIL	(62) 3093-6982	mix.vendas@yahoo.com.br
18.655.861/0001-73	H DE F PIRES SERVICOS EIRELI		R\$ 69,99		
Marca: PRÓPRIA					
Fabricante: PRÓPRIA					
Modelo: Camisa em tecido brim profissional					
Descrição: Camisa em tecido brim profissional 100% algodão, tingimento profissional, construção sarja 2/1, cor CINZA, 100% algodão e gramatura de 208,0 g/m², de alta resistência, com manga longa fechada por barra (com botão), com gola desportada tipo social, com fechamento frontal composto por no mínimo, 6 botões caseados no sentido vertical, resistentes e com costura reforçada, protegidos por prega em tecido tipo fecho eclair, com bolso chapado frontal na parte superior esquerda contendo a logomarca da Embrapa exatamente conforme (descrito no Manual de Identidade Visual da Embrapa (Capítulo 4, item 9.1), costas confeccionadas em peça de tecido único, acabamento em costura dupla reforçada com fechadeira. TAMANHO M					
Estado:	Cidade:	Endereço:	Nome de Contato:	Telefone:	Email:
PA	Belem	ROD MARIO COVAS, 180	Helen de Fatima	(91) 8124-7218	hpcomercioservicos@gmail.com
06.916.722/0001-77	RBMF COMERCIO ATACADISTA DE PRODUTOS ALIMENTICIOS E SERVICOS EIRELI		R\$ 80,92		
Marca: CNV MALHAS					
Fabricante: CNV MALHAS					
Modelo: NACIONAL					
Descrição: Camisa em tecido brim profissional 100% algodão, tingimento profissional, construção sarja 2/1, cor CINZA, 100% algodão e gramatura de 208,0 g/m², de alta resistência, com manga longa fechada por barra (com botão), com gola desportada tipo social, com fechamento frontal composto por no mínimo, 6 botões caseados no sentido vertical, resistentes e com costura reforçada, protegidos por prega em tecido tipo fecho eclair, com bolso chapado frontal na parte superior esquerda contendo a logomarca da Embrapa exatamente conforme (descrito no Manual de Identidade Visual da Embrapa (Capítulo 4, item 9.1), costas confeccionadas em peça de tecido único, acabamento em costura dupla reforçada com fechadeira. TAMANHO M					
Estado:	Cidade:	Endereço:	Telefone:	Email:	
PA	Ananindeua	R SAO PEDRO, 68	(91) 8331-7377	r.c.mz@btmail.com	
12.466.487/0001-81	DOMINUS UNIFORMES INDUSTRIA E COMERCIO LTDA		R\$ 86,00		
Marca: PRÓPRIA					
Fabricante: PRÓPRIO					
Modelo: CONFORME EDITAL					
Descrição: Camisa em tecido brim profissional 100% algodão, tingimento profissional, construção sarja 2/1, cor CINZA, 100% algodão e gramatura de 208,0 g/m², de alta resistência, com manga longa fechada por barra (com botão), com gola desportada tipo social, com fechamento frontal composto por no mínimo, 6 botões caseados no sentido vertical, resistentes e com costura reforçada, protegidos por prega em tecido tipo fecho eclair, com bolso chapado frontal na parte superior esquerda contendo a logomarca da Embrapa exatamente conforme (descrito no Manual de Identidade Visual da Embrapa (Capítulo 4, item 9.1), costas confeccionadas em peça de tecido único, acabamento em costura dupla reforçada com fechadeira. TAMANHO M. Validade da proposta: 60 dias. Marca de Fabricante própria. Todos os custos inclusos, demais especificações, conforme edital e seus anexos.					
Estado:	Cidade:	Endereço:	Telefone:	Email:	
GO	Fortaleza	R ZENAIDE MAGALHAES, 141	(85) 9987-0260	dominusuniformes@outlook.com	
40.276.871/0001-57	HB PROTECTION LTDA		R\$ 90,82		
Marca: HB PROTECTION					
Fabricante: HB PROTECTION					
Modelo: CONFORME EDITAL					
Descrição: CAMISA UNIFORME, MATERIAL BRIM, TIPO MANGA LONGA, TIPO COLARINHO GOLA VIRADA, COR CAQUI, TAMANHO SOB MEDIDA, TIPO USO UNISEX, CARACTERÍSTICAS ADICIONAIS FECHAMENTO FRONTAL COM SEIS BOTÕES					
Endereço:					
14.866.439/0001-06	J. F. MONTEIRO EIRELI		R\$ 90,82		
Marca: HIA HÁRIA/MAI HÁRIA					
Fabricante: VALHARIA MALHARIA					
Modelo: UNIDADE					
Descrição: Camisa em tecido brim profissional 100% algodão, tingimento profissional, construção sarja 2/1, cor CINZA, 100% algodão e gramatura de 208,0 g/m², de alta resistência, com manga longa fechada por barra (com botão), com gola desportada tipo social, com fechamento frontal composto por no mínimo, 6 botões caseados no sentido vertical, resistentes e com costura reforçada, protegidos por prega em tecido tipo fecho eclair, com bolso chapado frontal na parte superior esquerda contendo a logomarca da Embrapa exatamente conforme (descrito no Manual de Identidade Visual da Embrapa (Capítulo 4, item 9.1), costas confeccionadas em peça de tecido único, acabamento em costura dupla reforçada com fechadeira. TAMANHO M					



Estado	Cidade	Endereço	Nome de Contato	Telefone	Email
PA	Castanhal	AL CAICARA 47	JOÃO	(91) 98717-6125	matesc2010@hotmail.com
47.378.309/0001-83 NUNES DE ALMEIDA LTDA					R\$ 90,82
Marca: DAY WORK Fabricante: DAY WORK Modelo: CAMISA DE BRIM Descrição: Camisa em tecido brim profissional 100% algodão, tingimento profissional, construção sarja 2/1, cor CINZA, 100% algodão e gramatura de 208,0 g/m2, de alta resistência, com manga longa fechada por barra (com botão); com gola despontada tipo social; com fechamento frontal composto por no mínimo 2 botões caseados no sentido vertical, resistentes e com costura reforçada, protegidos por prega em tecido tipo feixo ecker; com bolso chapaço frontal na parte superior esquerda contendo a logomarca da Embrapa exatamente conforme (descrito no Manual de Identidade Visual da Embrapa (Capítulo 9, item 9.1)); costas confeccionadas em peça de tecido único, acabamento em costura dupla reforçada com fechadeira. TAMANHO M					
Estado	Cidade	Endereço	Nome de Contato	Telefone	Email
PA	Santo Antônio da Platina	RUA DEPUTADO BENEDITO L. 72	Daniilo	(43) 3531-1257	licitacao.nunesdealmeida@outlook.com

41.481.994/0001-92 GENESIS CONFECÇOES LTDA					R\$ 180,00
Marca: Genesis Fabricante: Gênesis Modelo: Linneme Descrição: Camisa em tecido brim profissional 100% algodão, tingimento profissional, construção sarja 2/1, cor CINZA, 100% algodão e gramatura de 208,0 g/m2, de alta resistência, com manga longa fechada por barra (com botão); com gola despontada tipo social; com fechamento frontal composto por no mínimo 2 botões caseados no sentido vertical, resistentes e com costura reforçada, protegidos por prega em tecido tipo feixo ecker; com bolso chapaço frontal na parte superior esquerda contendo a logomarca da Embrapa exatamente conforme (descrito no Manual de Identidade Visual da Embrapa (Capítulo 9, item 9.1)); costas confeccionadas em peça de tecido único, acabamento em costura dupla reforçada com fechadeira. TAMANHO M					
Estado	Cidade	Endereço	Nome de Contato	Telefone	Email
PR	Rio de Janeiro	R. GERALDO MARTINS OLIVEIRO, 170	Vania	(21) 3154-2401	genesisrcontato@gmail.com

51.372.643/0001-05 DIVINO COMERCIO LTDA					R\$ 266,70
Marca: EDAN Fabricante: EDAN Modelo: EDAN Descrição: Camisa em tecido crim profissional 100% algodão, tingimento profissional, construção sarja 2/1, cor CINZA, 100% algodão e gramatura de 208,0 g/m2, de alta resistência, com manga longa fechada por barra (com botão); com gola despontada tipo social; com fechamento frontal composto por no mínimo 2 botões caseados no sentido vertical, resistentes e com costura reforçada, protegidos por prega em tecido tipo feixo ecker; com bolso chapaço frontal na parte superior esquerda contendo a logomarca da Embrapa exatamente conforme (descrito no Manual de Identidade Visual da Embrapa (Capítulo 9, item 9.1)); costas confeccionadas em peça de tecido único, acabamento em costura dupla reforçada com fechadeira. TAMANHO M					
Endereço:					

Preço (Outros Fines Públicos) 3: Mediana das Propostas Finais 84,34
 Data de emissão do Edital: 07/07/2023

Órgão:	MUNICÍPIO DE MIRASSOL D'OESTE/MT	Data:	11/12/2023 09:04
Descrição:	CAMISA - EM TECIDO BRIM PESADO, MANGAS LONGAS, TAMANHOS P, M, G, COM BOLSO NO PEITO LOGOTIPO BORDADA.	Modalidade:	PREGÃO ELETRONICO
Código:	77041	Item:	11
Referência:		Quantidade:	30
		Unidade:	UNIDADE
		Ata:	Link Ata
		Identificação:	77041

CNPJ RAZÃO SOCIAL DO FORNECEDOR VALOR DA PROPOSTA FINAL					
40.337.813/0001-96 JS UNIFORMES LTDA					R\$ 87,00
* VENCEDOR *					
Marca: Marca não informada Fabricante: Fabricante não informado Descrição: Descrição não informada					
Estado	Cidade	Endereço	Telefone	Email	
RO	Ji-Paraná	AVENIDA ARACAJU, 3164	(69) 9274-9159	juciane.dias@hotmail.com	
45.654.054/0001-37 FLAME CONFECÇOES E ARTIGOS ESPORTIVOS LTDA					R\$ 89,68
Marca: Marca não informada Fabricante: Fabricante não informado Descrição: Descrição não informada					



CNPJ

RAZÃO SOCIAL DO FORNECEDOR

VALOR DA PROPOSTA FINAL

Endereço:

Item 12 - Camisa Malha PP Manga Curta

Preço Estimado: R\$ 26,90 (un)

Percentual: -

Preço Estimado Calculado: R\$ 26,90

Mediana dos Preços Obtidos: R\$ 26,90

Quantidade	Descrição	Observação
1.610 Unidades	Camisa Malha PP - manga curta, tamanho P, M e G. GG sublimação (AMPLA CONCORRÊNCIA)	Camisa Malha PP - manga curta, tamanho P, M e G. GG sublimação (AMPLA CONCORRÊNCIA)

Preço (Outros Lntes Públicos) 1: Mediana das Propostas Finais

2,750

Link para Verificação de Preço: [Link](#)

Órgão: R. JINDO MUNICIPAL DE ASSISTÊNCIA SOCIAL DE ITABAIANINHA/SE
 Descrição: CAMISA EM MALHA PP - MANGA CURTA - SUBLIMAÇÃO TOTAL COR DA MALHA: DIVERSAS GOLA CARECA OU GOLA VMANGA CURTA IMPRESSÃO COMPLETA ABERTA (ULTRAPASSA A COSTURA LATERAL) COM PINTURA SUBLIMAÇÃO TOTAL FRENTE, COSTA E OU MANGAS (04 CORES EM AMBOS OS LADOS), CONFORME LAYOUT FORNECIDO PELA CONTRATANTE.

Data: 21/11/2023 09:01

Modalidade: PREGÃO ELETRÔNICO

Item: 12

Quantidade: 1.610

Unidade: UND

Ata: Link Ata

Identificação: 75630

Código: 75630

Referência:

CNPJ

RAZÃO SOCIAL DO FORNECEDOR

VALOR DA PROPOSTA FINAL

02.640.789/0001-70

DELTA NORDESTE LTDA

R\$ 24,00

* VENCEDOR *

Marca: Marca não informada

Fabricante: Fabricante não informado

Descrição: Descrição não informada

Estado:

Cidade:

Endereço:

Nome de Contato:

Telefone:

Email:

SE

Aracaju

R. PACATUBA, 112

EDLA

(79) 3214-5345

deltaepp@hotmail.com

00.714.593/0001-58

OCEANICA IND. E COMERCIO DE CONFECÇÕES E SILK-SCREEN LTDA

R\$ 25,00

Marca: Marca não informada

Fabricante: Fabricante não informado

Descrição: Descrição não informada

Estado:

Cidade:

Endereço:

Telefone:

SE

Aracaju

AVENIDA DES. MAYNARD, 898

(79) 3214-3804

18.381.449/0001-02

CONFECÇÕES MCB - EIRELI

R\$ 26,00

Marca: Marca não informada

Fabricante: Fabricante não informado

Descrição: Descrição não informada

Estado:

Cidade:

Endereço:

Telefone:

Email:

RS

Gravata do Sul

RCD BR 376 KM 214, S/N

(43) 3432-4900

confeccoesmcb@gmail.com

41.163.430/0001-01

ALFA COMERCIO E SERVICO LTDA

R\$ 27,00

Marca: Marca não informada

Fabricante: Fabricante não informado

Descrição: Descrição não informada

Estado:

Cidade:

Endereço:

Telefone:

Email:

RJ

Itabaianina

R. ELIZARIO CARLOS DOS SANTOS, 70

(79) 9692-9717

mateustonseca35@gmail.com

33.948.013/0001-46

ELO CRIAÇÕES TEXTIL LTDA

R\$ 28,00

Marca: Marca não informada

Fabricante: Fabricante não informado

Descrição: Descrição não informada

Estado:

Cidade:

Endereço:

Nome de Contato:

Telefone:

Email:

MG

Belo Horizonte

R. SANTA MARTA, 85

Bruna

(31) 8730-4190

doc@elocriacoes.com.br



Relatório gerado no dia 16/02/2024 12:58:03 (IP: 138.185.195.53)

Codigo Validação: BUbh63PWJTcJDIOnC6cgUbbzIQkxzA9cUyGkohmAhYqHU8nPim6WA%3d%3d

<http://www.barcodeprecos.com.br/CertificadoAutenticidade?token=BUbh63PWJTcJDIOnC6cgUbbzIQkxzA9cUyGkohmAhYqHU8nPim6WA%253d%253d>

CNPJ RAZÃO SOCIAL DO FORNECEDOR VALOR DA PROPOSTA FINAL

38.595.030/0001-60 38.595.030 NICOLE BISPO DE ALCANTARA SANTOS R\$ 32,00
Marca: Marca não informada
Fabricante: Fabricante não informado
Descrição: Descrição não informada
Endereço:

104

30.097.423/0001-73 NR COMERCIO LTDA R\$ 32,19
Marca: Marca não informada
Fabricante: Fabricante não informado
Descrição: Descrição não informada
Endereço:

10.765.696/0001-09 COMERCIAL S. P. MAQUINAS, EQUIPAMENTOS E SERVICOS EIRELI R\$ 32,79
Marca: Marca não informada
Fabricante: Fabricante não informado
Descrição: Descrição não informada
Estado: Cidade: Endereço: Telefone: Email:
SP Americana R. MONSENHOR BRUNO NARDINI, 115 (19) 3405-9746 nsp.ele.ta@gmail.com

Preço (Outros Preços Públicos) 2: Mediana das Propostas Finais 24,89
Data de Atualização: 08/11/2023 14:00

Órgão: FUNDO MUNICIPAL DE SAÚDE DE POÇO VERDE SE Data: 08/11/2023 14:00
Descrição: CAMISA DE MALHA PP COM PERSONALIZAÇÃO EM ESTAMPA LOCAL COM MODALIDADE: FREGÃO ELETRONICO
MANEIRA DE ENFEITE: MANGA CURTA E TIPO PUNHO COM GOLA CARECA. Item: 12
Código: 75052 Quantidade: 350
Referência: Unidade: UND
Ata: Link Ata
Identificação: 75052

CNPJ RAZÃO SOCIAL DO FORNECEDOR VALOR DA PROPOSTA FINAL

22.730.559/0001-00 3M CAMISARIA ARACAJU EIRELI R\$ 19,00
* VENCEDOR *
Marca: Marca não informada
Fabricante: Fabricante não informado
Descrição: Descrição não informada

Estado: Cidade: Endereço: Nome de Contato: Telefone: Email:
SP Aracaju R. LARANJEIRAS, 1533 A NETC (79) 3211-7509 3mcamisaria@gmail.com

32.749.202/0001-27 JOSEFA ALVES DOS SANTOS ITABAIANINHA R\$ 19,89
Marca: Marca não informada
Fabricante: Fabricante não informado
Descrição: Descrição não informada

Estado: Cidade: Endereço: Telefone:
SP Itabaianinha LARGO TOBIAS BARRETO, 130 (19) 3544-1464

18.197.869/0001-10 DUCEJ EMPREENDIMENTOS LTDA R\$ 33,90
Marca: Marca não informada
Fabricante: Fabricante não informado
Descrição: Descrição não informada
Endereço:

10.462.477/0001-42 ASSUM PRETO PRODUÇÕES CULTURAIS E COMERCIO DE MATERIAIS PARA USO MEDICO EIRELI R\$ 36,09

Marca: Marca não informada
Fabricante: Fabricante não informado
Descrição: Descrição não informada



CNPJ	RAZÃO SOCIAL DO FORNECEDOR				VALOR DA PROPOSTA FINAL
Estado: PE	Cidade: Senador Pompeu	Endereço: TV PEDRO LINO ADERALDO, 377	Nome de Contato: Francisco Adriano	Telefone: (88) 99932-6025	Email: adriano.cultura@hotmail.com

508

Preço (Outros Entes Públicos) 3: Mediana das Propostas Finais 24,32
Relatório gerado no dia 16/02/2024 às 12:58:03 (IP: 138.185.195.59)

Órgão: FUNDO MUNICIPAL DE SAÚDE DE POÇO VERDE/SE
 Descrição: CAMISA DE MALHA PP COM PERSONALIZAÇÃO EM ESTAMPA TOTAL COM MANGA CURTA E TIPO PUINHO COM GOLA CARECA
 Código: 75052
 Referência:
 Data: 08/11/2023 14:03
 Modalidade: PREGÃO ELETRÔNICO
 Item: 12
 Quantidade: 80
 Unidade: UND
 Ata: Link Ata
 Identificação: 75052

CNPJ	RAZÃO SOCIAL DO FORNECEDOR	VALOR DA PROPOSTA FINAL
02.730.559/0001-00	3M CAMISARIA ARACAJU EIRELI * VENCEDOR *	R\$ 18,00

Marca: Marca não informada
 Fabricante: Fabricante não informado
 Descrição: Descrição não informada

Estado: PE Cidade: Aracaju Endereço: R LARANJEIRAS 1533 A Nome de Contato: NETA Telefone: (79) 3211-7509 Email: 3mcamisaria@gmail.com

02.749.202/0001-27	JOSEFA ALVES DOS SANTOS ITABAIANINHA	R\$ 18,14
--------------------	--------------------------------------	-----------

Marca: Marca não informada
 Fabricante: Fabricante não informado
 Descrição: Descrição não informada

Estado: PE Cidade: Itabaianinha Endereço: LARGO TOBIAS BARRETO, 130 Telefone: (79) 3544-1464

48.497.869/0001-10	DUCEU EMPREENDIMENTOS LTDA	R\$ 30,50
--------------------	----------------------------	-----------

Marca: Marca não informada
 Fabricante: Fabricante não informado
 Descrição: Descrição não informada

Endereço:

10.462.477/0001-42	ASSUM PRETO PRODUÇÕES CULTURAIS E COMÉRCIO DE MATERIAIS PARA USO MÉDICO EIRELI	R\$ 47,15
--------------------	--	-----------

Marca: Marca não informada
 Fabricante: Fabricante não informado
 Descrição: Descrição não informada

Estado: PE Cidade: Senador Pompeu Endereço: TV PEDRO LINO ADERALDO, 377 Nome de Contato: Francisco Adriano Telefone: (88) 99932-6025 Email: adriano.cultura@hotmail.com

Item 13: Camisa Manga PV Manga Curta

Preço Estimado: R\$ 29,00 (un) Percentual: - Preço Estimado Calculado: R\$ 29,00 Mediana dos Preços Obtidos: R\$ 29,00

Quantidade	Descrição	Observação
80 unidades	Camisa malha pv - manga curta, tamanho P, M, G e GG - Silkada (frente costa e mangas)	Camisa malha pv - manga curta, tamanho P, M, G e GG - Silkada (frente costa e mangas)

Preço (Compras Governamentais) 1: Mediana das Propostas Finais 32,43
Relatório gerado no dia 16/02/2024 às 12:58:03 (IP: 138.185.195.59)

Data: 30/11/2023 08:30



Órgão: CONSELHO REGIONAL DE ENGENHARIA E AGRONOMIA DO ESTADO DE SERCIPE - CREA/SE
 Descrição: Camisa Uniforme Material: Malha Pv (75% Poliéster + 25% Viscose) , Tipo Manga: Curta , Tipo Colarinho: Gola Redonda , Tamanho: Sob Medida , Tipo Uso Uniforme , Características Adicionais: Impressão Frente E Costas
 Código: 1.º Pregão:162023 / UASG 927163
 Referência:
 UASG: 927163

Modalidade: Pregão Eletrônico
 Item: 13
 Quantidade: 330
 Unidade: Unidade
 Ata: Link Ata
 Identificação: 1.º Pregão:162023 / UASG 927163

106
 8

CNPJ	RAZÃO SOCIAL DO FORNECEDOR	VALOR DA PROPOSTA FINAL
------	----------------------------	-------------------------

32.626.778/0001-05 * VENCEDOR *	OKALANGO EVENTOS EIRELI	R\$ 28,50
------------------------------------	-------------------------	-----------

Marca: Diversas
 Fabricante: Diversas
 Modelo: Conforme edital
 Descrição: Camisa Uniforme Material: Malha Pv (75% Poliéster + 25% Viscose) , Tipo Manga: Curta , Tipo Colarinho: Gola Redonda , Tamanho: Sob Medida , Tipo Uso Uniforme , Características Adicionais: Impressão Frente E Costas

Estado	Cidade	Endereço	Telefone	Email
PE	Aracaju	R. N. SR DO SOCORRO, 171	(79) 2083-1651	contato@okalango.com

04.596.133/0001-09	PACIFIC ORGANIZADORA DE EVENTOS LTDA	R\$ 36,36
--------------------	--------------------------------------	-----------

Marca: personalizado
 Fabricante: personalizado
 Modelo: personalizado
 Descrição: Camisa gola redonda em malha PV ou superior, cor branca, com impressão na frente (personalizado com a marca do evento), tamanhos (PP, P, V, G, GG, XXX)

Estado	Cidade	Endereço	Telefone	Email
PE	Aracaju	R MARIA DA GLORIA CRUZ, 132	(79) 2107-4410	pacificeventos.com.br

Pregão (Outros Entes Públicos) 2 - Mediana das Propostas Finais 24,00

Órgão: FUNDO MUNICIPAL DE ASSISTÊNCIA SOCIAL DE ITABIANINHA SE
 Descrição: CAMISA EM MALHA PV - MANGA CURTA - SILK SCREEN.CAMISA EM MALHA PV - MANGA CURTA - MALHA PV (67% POLIESTER, 33% VISCOSE)COR DA MALHA DIVERSASGOLA CAREÇA OU GOLA VMANGA CURTAIMPRESSÃO COM PINTURA SILK SCREEN FRENTE, COSTA E/OU MANGA (OU COTES EM AMBOS OS LADOS) CONFORME LAYOUT FORNECIDO PELA CONTRATANTE.
 Código: 75630
 Referência:
 Data: 21/11/2023 09:01
 Modalidade: PREGÃO ELETRÔNICO
 Item: 13
 Quantidade: 727
 Unidade: UND
 Ata: Link Ata
 Identificação: 75630

CNPJ	RAZÃO SOCIAL DO FORNECEDOR	VALOR DA PROPOSTA FINAL
------	----------------------------	-------------------------

18.381.449/0001-02 * VENCEDOR *	CONFECOES MCB - EIRELI	R\$ 20,00
------------------------------------	------------------------	-----------

Marca: Marca não informada
 Fabricante: Fabricante não informado
 Descrição: Descrição não informada

Estado	Cidade	Endereço	Telefone	Email
PE	Jandaia do Sul	ROD BR 376 KM 214 S/N	(43) 3432-3900	confecoeshcb@gmail.com

02.640.789/0001-70	DELTA NORDESTE LTDA	R\$ 21,00
--------------------	---------------------	-----------

Marca: Marca não informada
 Fabricante: Fabricante não informado
 Descrição: Descrição não informada

Estado	Cidade	Endereço	Nome de Contato	Telefone	Email
PE	Aracaju	R PACATUBA, 112	EDILEA	(79) 3214-5345	dellaapp@hotmail.com

00.714.593/0001-58	OCEANICA IND. E COMERCIO DE CONFECOFS E SILK-SCREEN LTDA	R\$ 25,00
--------------------	--	-----------

Marca: Marca não informada
 Fabricante: Fabricante não informado
 Descrição: Descrição não informada



CNPJ	RAZÃO SOCIAL DO FORNECEDOR				VALOR DA PROPOSTA FINAL
Estado: RJ	Cidade: Aracaju	Endereço: AVENIDA DES. MAYNARD, 898	Telefone: (79) 3214-3804		
33.948.013/0001-46	ELO CRIACOES TEXTIL LTDA				R\$ 27,00
Marca: Marca não informada Fabricante: Fabricante não informado Descrição: Descrição não informada					
Estado: RJ	Cidade: Belo Horizonte	Endereço: P. SANTA MARTA, 85	Nome de Contato: Bruna	Telefone: (31) 8710-4190	Email: dub@elocriacoes.com.br
38.595.030/0001-60	38.595.030 NICOLE BISPO DE ALCANTARA SANTOS				R\$ 31,00
Marca: Marca não informada Fabricante: Fabricante não informado Descrição: Descrição não informada Endereço:					
30.697.423/0001-73	NR COMERCIO LTDA				R\$ 32,50
Marca: Marca não informada Fabricante: Fabricante não informado Descrição: Descrição não informada Endereço:					
41.163.430/0001-01	ALFA COMERCIO E SERVICO LTDA				R\$ 33,62
Marca: Marca não informada Fabricante: Fabricante não informado Descrição: Descrição não informada					
Estado: RJ	Cidade: Itaboraí	Endereço: R. ELIZIARIO CARLOS DOS SANTOS, 70	Telefone: (79) 9692-9717	Email: mateusfonseca35@gmail.com	
10.765.696/0001-09	COMERCIAL S. P. MAQUINAS, EQUIPAMENTOS E SERVICOS EIRELI				R\$ 33,63
Marca: Marca não informada Fabricante: Fabricante não informado Descrição: Descrição não informada					
Estado: RJ	Cidade: Americana	Endereço: R. MONSENHOR BRUNO NARDINI, 1115	Telefone: (19) 3405-3736	Email: nso.lc@ta@gmail.com	

Preço (Outros Itens Públicos) 3. Mediana das Propostas Finais 26,99
Preço médio ponderado de itens 2521

Órgão: FUNDO MUNICIPAL DE ASSISTÊNCIA SOCIAL DE ITABORAI-NINHA SE	Data: 21/11/2023 09:00
Descrição: CAMISA EM MALHA PV - MANGA CURTA - SILK SCREEN. CAMISA EM MALHA PV - MANGA CURTA - MALHA PV (67% POLIESTE 3, 33% VISCOSE) COR DA MALHA: DIVERSAS GOLA CARECA OU GOLA V MANGA CURTA IMPRESSÃO COM PINTURA SILK SCREEN FRENTE, COSTA E/OU MANGA (04 CORES EM AMBOS OS LADOS) CONFORME LAYOUT FORNECIDO PELA CONTRATANTE.	Modalidade: PREGAO ELETRONICO
Código: 75630	Item: 13
Referência:	Quantidade: 2.333
	Unidade: UND
	Ata: Link Ata
	Identificação: 75630

CNPJ	RAZÃO SOCIAL DO FORNECEDOR				VALOR DA PROPOSTA FINAL
18.981.449/0001-02	CONFECOES MCB - EIRELI				R\$ 20,00
* FORNECEDOR *					
Marca: Marca não informada Fabricante: Fabricante não informado Descrição: Descrição não informada					
Estado: RJ	Cidade: Itaboraí	Endereço: RCD BR 376 KM 214, S/N	Telefone: (43) 3432-4900	Email: confecoescmb@gmail.com	
41.163.430/0001-01	ALFA COMERCIO E SERVICO LTDA				R\$ 22,00



CNPJ

RAZÃO SOCIAL DO FORNECEDOR

VALOR DA PROPOSTA FINAL

Marca: Marca não informada Fabricante: Fabricante não informado Descrição: Descrição não informada						
Estado:	Cidade:	Endereço:	Telefone:	Email:		
PE	Itabaianinha	R ELIZIARIO CARLOS DOS SANTOS, 70	(79) 9692-9717	mateusfonseca35@gmail.com		
33.948.013/0001-46 ELO CRIACDES TEXTIL LTDA						R\$ 24,99
Marca: Marca não informada Fabricante: Fabricante não informado Descrição: Descrição não informada						
Estado:	Cidade:	Endereço:	Nome de Contato:	Telefone:	Email:	
MT	Elói Horizonte	R SANTA MARTA, 85	Bruna	(31) 8700-4190	duc@elocriacdes.com.br	
00.714.593/0001-58 OCEANICA IND. E COMERCIO DE CONFECÇÕES E SILK-SCREEN LTDA						R\$ 25,00
Marca: Marca não informada Fabricante: Fabricante não informado Descrição: Descrição não informada						
Estado:	Cidade:	Endereço:	Telefone:			
PE	Aracaju	AVENIDA DES. MAYNARD, 896	(79) 3214-3804			
10.537.596/0001-17 CIN - CONFECÇÃO INDUSTRIAL DO NORDESTE LTDA						R\$ 26,99
Marca: Marca não informada Fabricante: Fabricante não informado Descrição: Descrição não informada Endereço:						
02.640.789/0001-70 DELTA NORDESTE LTDA						R\$ 27,00
Marca: Marca não informada Fabricante: Fabricante não informado Descrição: Descrição não informada						
Estado:	Cidade:	Endereço:	Nome de Contato:	Telefone:	Email:	
SE	Aracaju	R PACATUBA, 112	EDILA	(79) 3214-5045	dellaepa@hotmail.com	
38.595.030/0001-60 38.595.030 NICOLE BISPO DE ALCANTARA SANTOS						R\$ 31,00
Marca: Marca não informada Fabricante: Fabricante não informado Descrição: Descrição não informada Endereço:						
07.045.994/0001-01 ROSILENE TONATTO SPAZZINI						R\$ 32,00
Marca: Marca não informada Fabricante: Fabricante não informado Descrição: Descrição não informada						
Estado:	Cidade:	Endereço:	Telefone:	Email:		
RS	Erchim	R FREDERICO GZANAN, 83	(54) 3520-3410	morlass@morlass.com.br		
30.697.423/0001-73 NR COMERCIO LTDA						R\$ 33,63
Marca: Marca não informada Fabricante: Fabricante não informado Descrição: Descrição não informada Endereço:						
10.765.696/0001-09 COMERCIAL S. P. MAQUINAS, EQUIPAMENTOS E SERVICOS EIRELI						R\$ 33,63
Marca: Marca não informada Fabricante: Fabricante não informado Descrição: Descrição não informada						
Estado:	Cidade:	Endereço:	Telefone:	Email:		
PE	Americana	R MONSENHOR BRUNO NARDINI, 1115	(19) 3405-3746	csp.lc.ta@gmail.com		



Item 14 Camisa Malha PP Manga Longa

Preço Estimado: R\$ 36,71 (un)

Percentual: - Preço Estimado Calculado R\$ 36,71

Mediana dos Preços Obtidos: R\$ 36,71

JUSTIFICATIVA (MENOS DE 3 PREÇOS): Produto é MUITO ESPECÍFICO para a especificação do objeto que informa.

De acordo com a Lei nº 10.520/2002, Art. 1º, inciso I, e o Edital nº 001/2023, Anexo 1, Item 14, a justificativa é a seguinte: "De acordo com o art. 1º, inciso I, da Lei nº 10.520/2002, no Art. 6º, § 5º, "Excepcionalmente, será admitida a determinação de preço estimado com base em preços de bens, desde que devidamente justificada nos autos pelo gestor responsável, e aprovada pela autoridade competente".

60,8

Quantidade	Descrição	Observação
3.000 Unidades	Camisa malha pp - manga longa com impressão frente e costa. Tamanho P, M e G.	Camisa malha pp - manga longa com impressão frente e costa. Tamanho P, M e G.

Preço (Outros Entes Públicos) | Mediana das Propostas Finais 36,71

<p>Órgão: Prefeitura Municipal de Mirinzal</p> <p>Data: 08/08/2023 21:47</p> <p>Descrição: Camisa em malha PP, manga longa, impressão em serigrafia frente e costa, gola redonda. Cores variadas</p> <p>Modalidade: Pregão</p> <p>Código: 250104</p> <p>Item: 14</p> <p>Referencia</p> <p>Quantidade: 150</p> <p>Unidade: UN</p> <p>Ata: Link Ata</p> <p>Identificação: 250104</p>
--

CNPJ	RAZÃO SOCIAL DO FORNECEDOR	VALOR DA PROPOSTA FINAL
04.298.811/0001-43	MALHARIA VITORIA INDUSTRIA E COMERCIO DE CONFECCAO LTDA * VENCEDOR *	R\$ 33,60
<p>Marca: Inv</p> <p>Fabricante: Fabricante não informado</p> <p>Modelo: conforme edital</p> <p>Descrição: Descrição não informada</p> <p>Endereço:</p>		
14.562.189/0001-10	D. M. C. DOS REIS	R\$ 33,52
<p>Marca: Marca não informada</p> <p>Fabricante: Fabricante não informado</p> <p>Descrição: Descrição não informada</p> <p>Endereço:</p>		
07.045.994/0001-01	Rosilene Tonatto Spazzini	R\$ 39,90
<p>Marca: Marca não informada</p> <p>Fabricante: Fabricante não informado</p> <p>Descrição: Descrição não informada</p> <p>Endereço:</p>		
26.863.493/0001-87	WR LICITACOES INDUSTRIA, COMERCIO E SERVICOS LTDA	R\$ 39,90
<p>Marca: Marca não informada</p> <p>Fabricante: Fabricante não informado</p> <p>Descrição: Descrição não informada</p> <p>Endereço:</p>		



Item 15 Camisa Polo I lalha Piquê

Preço Estimado: R\$ 39,90 (un) Percentual: - Preço Estimado Calculado: R\$ 39,90 Mediana dos Preços Obtidos: R\$ 39,90

140
8

Quantidade	Descrição	Observação
1	Camisa polo de malha piquê, nos tamanhos P, M, G e GG manga curta, cores variadas, com logo do município bordado no peito (feminina e/ou masculina)	Camisa polo de malha piquê, nos tamanhos P, M, G e GG manga curta, cores variadas, com logo do município bordado no peito (feminina e/ou masculina)

Preço (Compras Governamentais) 1 - Mediana das Propostas Finais 49,25

Ata de Licitação nº 01 de 07 de julho de 2021

Órgão: PREFEITURA MUNICIPAL DE CASIMIRO DE ABREU Data: 17/11/2023 09:30
 Descrição: Camisa Uniforme Material: Malha Piquê Mercerizada, 100% Algodão, Tipo Manga: Curta, Tipo Colarinho: Gola Polo, Cor: Azul Marinho, Tamanho: P Ao Gg Tipo Uso: Exclusivo Para Receita Federal, Características Adicionais: Gramatura Mínima 120g/M2, Gola E Punho Em Tricô Modalidade: Pregão Eletrônico
 Item: 15
 Quantidade: 231
 Unidade: Unidade
 Referência: At: Link Ata
 Identificação: NºPregão:302023 / UASG:985825
 Código NºPregão:302023 / UASG:985825

CNPJ RAZÃO SOCIAL DO FORNECEDOR VALOR DA PROPOSTA FINAL

14.577.865/0001-20 GRACE ANNE ALVES DE LIMA 05268903498 R\$ 29,00
 * VENCEDOR *

Marca: própria
 Fabricante: própria
 Modelo: própria
 Descrição: Descrição: Camisa Uniforme Material: Malha Piquê Mercerizada, 100% Algodão, Tipo Manga: Curta, Tipo Colarinho: Gola Polo, Cor: Azul Marinho, Tamanho: P Ao Gg, Tipo Uso: Exclusivo Para Receita Federal, Características Adicionais: Gramatura Mínima 120g/M2, Gola E Punho Em Tricô

Estado: PE Cidade: Recife Endereço: AV. MANOEL BOREA 1000, 1000 Telefone: (81) 3277-7672 Email: agjm_conf@gmail.com

07.611.611/0001-15 COMERCIAL MAIORKY LTDA R\$ 29,40

Marca: própria
 Fabricante: própria
 Modelo: própria
 Descrição: CAMISA PARA UNIFORME, UNISSEX TIPO POLO, TECIDO PIQUET (50% ALGODÃO E 50% POLIESTER), NA COR CINZA GRAFITE GOLA COM ABERTURA PARCIAL, COM FECHAMENTO ATRAVÉS DE 02 OU 05 BOTOES/CASEADOS (CONFORME SOLICITAÇÃO), MANGA CURTA E BARRA EMBALHEADA, COSTAS EM LA ÚNICA, BORDADO digital NO PEITO ESQUERDO O BRASÃO DO MUNICÍPIO DE CASIMIRO DE ABREU (NA COR PADRÃO DO MUNICÍPIO) COM MEDIDA APROXIMADA DE 7,5CM DE ALTURA X 4,5CM DE LARGURA E ABAIXO DO BRASÃO ESCRITO "SEM FAZ NA COR BRANCA, FONTE ARIAL, TAMANHO 22, TAMANHOS DIVERSOS - P, P, M, G, GG E XGG

Endereço

04.113.609/0001-28 DIATHEKE INDUSTRIA E COMERCIO LTDA R\$ 32,00

Marca: DIA AZUL
 Fabricante: DIA AZUL
 Modelo: CAMISA PARA UNIFORME UNISSEX
 Descrição: CAMISA PARA UNIFORME, UNISSEX TIPO POLO, TECIDO PIQUET (50% ALGODÃO E 50% POLIESTER), NA COR CINZA GRAFITE GOLA COM ABERTURA PARCIAL, COM FECHAMENTO ATRAVÉS DE 02 OU 05 BOTOES/CASEADOS (CONFORME SOLICITAÇÃO), MANGA CURTA E BARRA EMBALHEADA, COSTAS EM LA ÚNICA, BORDADO NO PEITO ESQUERDO O BRASÃO DO MUNICÍPIO DE CASIMIRO DE ABREU (NA COR PADRÃO DO MUNICÍPIO) COM MEDIDA APROXIMADA DE 7,5CM DE ALTURA X 4,5CM DE LARGURA E ABAIXO DO BRASÃO ESCRITO "SEM FAZ NA COR BRANCA, FONTE ARIAL, TAMANHO 22, TAMANHOS DIVERSOS - P, P, M, G, GG E XGG

Cidade: PE Cidade: Camocim Endereço: R. TRES DE OUTUBRO, 134 Nome de Contato: Ferranco Telefone: (22) 3865-1404 Email: diathekeindustria.me@gmail.com

05.112.657/0001-98 PROMIX COMERCIAL LTDA R\$ 33,00

Marca: UNIFORMIX
 Fabricante: UNIFORMIX
 Modelo: UNIFORMIX
 Descrição: CAMISA PARA UNIFORME, UNISSEX TIPO POLO, TECIDO PIQUET (50% ALGODÃO E 50% POLIESTER), NA COR CINZA GRAFITE GOLA COM ABERTURA PARCIAL, COM FECHAMENTO ATRAVÉS DE 02 OU 05 BOTOES/CASEADOS (CONFORME SOLICITAÇÃO), MANGA CURTA E BARRA EMBALHEADA, COSTAS EM LA ÚNICA, BORDADO NO PEITO ESQUERDO O BRASÃO DO MUNICÍPIO DE CASIMIRO DE ABREU (NA COR PADRÃO DO MUNICÍPIO) COM MEDIDA APROXIMADA DE 7,5CM DE ALTURA X 4,5CM DE LARGURA E ABAIXO DO BRASÃO ESCRITO "SEM FAZ NA COR BRANCA, FONTE ARIAL, TAMANHO 22, TAMANHOS DIVERSOS - P, P, M, G, GG EXGG (CONFORME A AUTORIZAÇÃO DE FORNECIMENTO), LAYOUT EM ANEXO.

Estado: PE Cidade: Casimiro de Abreu Endereço: R. GENCIANO RISCADO DA MOTA, 46 Telefone: (22) 9896-9574



13.099.984/0001-51 DOUGLAS BERNARDO AZEVEDO R\$ 33,90

Marca: LIEIA
 Fabricante: META
 Modelo: FARDAMENTO
 Descrição: CAMISA PARA UNIFORME, UNISSEX, TIPO POLO, TECIDO PIQUET (50% ALGODÃO E 50% POLIESTER), NA COR CINZA GRAFITE GOLA COM ABERTURA PARCIAL COM FECHAMENTO ATRAVÉS DE 02 OU 05 BOTOES/CASEADOS (CONFORME SOLICITAÇÃO), MANGA CURTA E BARRA EMBAINHADA, COSTAS FOLHA ÚNICA, BORDADO NO PEITO ESQUERDO O BRASÃO DO MUNICÍPIO DE CASIMIRO DE ABREU (NA COR PADRÃO DO MUNICÍPIO) COM MEDIDA APROXIMADA DE 7,5CM DE ALTURA X 4,5CM DE LARGURA E ABAIXO DO BRASÃO ESCRITO "SEM FAZ NA COR BRANCA FONTE ARIAL, TAMANHO 22, TAMANHOS DIVERSOS PP, P, M, G, GG E XGG (CONFORME A AUTORIZAÇÃO DE FORNECIMENTO), LAYOUT

Estado: Cidade: Endereço: Telefone:
 PE Içá Pessa R RODRIGUES DE AQUINO, 480 (33) 8763-3161

17.674.214/0001-08 H&M Uniformes e EPI's EIRELI R\$ 34,50

Marca: H&M
 Fabricante: H&M
 Modelo: 2023
 Descrição: CAMISA
 Endereço:

47.764.625/0001-02 EMPREENDIMENTOS MARANATA LTDA R\$ 34,00

Marca: LIP
 Fabricante: MP
 Modelo: MP 04M
 Descrição: CAMISA PARA UNIFORME, UNISSEX, TIPO POLO, TECIDO PIQUET (50% ALGODÃO E 50% POLIESTER), NA COR CINZA GRAFITE GOLA COM ABERTURA PARCIAL COM FECHAMENTO ATRAVÉS DE 02 OU 05 BOTOES/CASEADOS (CONFORME SOLICITAÇÃO), MANGA CURTA E BARRA EMBAINHADA, COSTAS FOLHA ÚNICA, BORDADO NO PEITO ESQUERDO O BRASÃO DO MUNICÍPIO DE CASIMIRO DE ABREU (NA COR PADRÃO DO MUNICÍPIO) COM MEDIDA APROXIMADA DE 7,5CM DE ALTURA X 4,5CM DE LARGURA E ABAIXO DO BRASÃO ESCRITO "SEM FAZ NA COR BRANCA FONTE ARIAL, TAMANHO 22, TAMANHOS DIVERSOS PP, P, M, G, GG E XGG

Endereço:

50.583.738/0001-05 RIOLLI&LIMA UNIFORMES LTDA R\$ 35,00

Marca: PRÓPRIA
 Fabricante: PRÓPRIA
 Modelo: PRÓPRIA
 Descrição: Camisa Uniforme Material: Malha Piquê Mercerizada, 100% Algodão, Tipo Manga Curta, Tipo Colarinho Gola Polo, Cor: Azul Marinho, Tamanho: M Ao Gg., Tipo Uso: Exclusivo Para Receita Federal. Características Adicionais: Gramatura Mínima 120g/M2 Gola E Punho Em Tricô

Endereço:

51.710.261/0001-36 M F C DISTRIBUIDORA E SERVICOS LTDA R\$ 38,19

Marca: Da Latinha
 Fabricante: Da Latinha
 Modelo: Uniforme
 Descrição: Camisa para uniforme, unissex tipo polo, tecido Piquet (50% algodão e 50% poliéster) na cor cinza grafite gola com abertura parcial com fechamento através de 02 ou 05 botões caseados (conforme solicitação), manga curta e barra embainhada, costas folha única, bordado no peito esquerdo o brasão do município de Casimiro de Abreu (na cor padrão do município) com medida aproximada de 7,5cm de altura x 4,5cm de largura e abaixo do brasão escrito "SEM FAZ NA COR BRANCA FONTE ARIAL, TAMANHO 22, TAMANHOS DIVERSOS PP, P, M, G, GG E XGG (conforme a autorização de fornecimento), Layout em anexo.

Endereço:

29.581.684/0001-44 LP GUIMARAES LTDA R\$ 38,50

Marca: Sublime uniformes
 Fabricante: Sublime uniformes
 Modelo: Sublime uniformes
 Descrição: Camisa Uniforme Material: Malha Piquê Mercerizada, 100% Algodão, Tipo Manga Curta, Tipo Colarinho Gola Polo, Cor: Azul Marinho, Tamanho: P Ao Gg., Tipo Uso: Exclusivo Para Receita Federal. Características Adicionais: Gramatura Mínima 120g/M2 Gola E Punho Em Tricô

Estado: Cidade: Endereço: Telefone: Email:
 PE Araruama RUA CASTRO ALVES, S/N (22) 9858-7597 lguimaraes22@gmail.com

11.540.122/0001-97 DSP CONFECÇÕES EIRELI R\$ 38,80

Marca: CHALE
 Fabricante: DSP CONFECÇÕES
 Modelo: CAMISA
 Descrição: CAMISA PARA UNIFORME, UNISSEX, TIPO POLO, TECIDO PIQUET (50% ALGODÃO E 50% POLIESTER), NA COR CINZA GRAFITE GOLA COM ABERTURA PARCIAL COM FECHAMENTO ATRAVÉS DE 02 OU 05 BOTOES/CASEADOS (CONFORME SOLICITAÇÃO), MANGA CURTA E BARRA EMBAINHADA, COSTAS FOLHA ÚNICA, BORDADO NO PEITO ESQUERDO O BRASÃO DO MUNICÍPIO DE CASIMIRO DE ABREU (NA COR PADRÃO DO MUNICÍPIO) COM MEDIDA APROXIMADA DE 7,5CM DE ALTURA X 4,5CM DE LARGURA E ABAIXO DO BRASÃO ESCRITO "SEM FAZ NA COR BRANCA FONTE ARIAL, TAMANHO 22, TAMANHOS DIVERSOS PP, P, M, G, GG E XGG (CONFORME A AUTORIZAÇÃO DE FORNECIMENTO), LAYOUT



CNPJ	RAZÃO SOCIAL DO FORNECEDOR				VALOR DA PROPOSTA FINAL
------	----------------------------	--	--	--	-------------------------

Estado:	Cidade:	Endereço:	Nome de Contato:	Telefone:	Email:
ES	Cachoeiro de Itapemirim	R AUREA BISPO DEPES, 100	DAIANA	(29) 3522-0846	chaleunifomes@uol.com.br

27.116.740/0001-44	C. I. CONFECOES EIRELI	R\$ 39,89
--------------------	------------------------	-----------

Marca: Marca Própria
Fabricante: Fabricante Próprio
Modelo: Unifome
Descrição: CAMISA PARA UNIFORME, UNISSEX, TIPO POLO, TECIDO PIQUET (50% ALGODÃO E 50% POLIESTER), NA COR CINZA GRÁFITE GOLA COM ABERTURA PARCIAL COM FECHAMENTO ATRAVÉS DE 02 OU 05 BOTÕES/CASEADOS (CONFORME SOLICITAÇÃO), MANGA CURTA E BARRA EMBAINHADA, COSTAS FOLHA ÚNICA, BORDADO NO PEITO ESQUERDO O BRASÃO DO MUNICÍPIO DE CASIMIRO DE ABREU (NA COR PADRÃO DO MUNICÍPIO) COM MEDIDA APROXIMADA DE 7,5CM DE ALTURA X 4,5CM DE LARGURA E ABAIXO DO BRASÃO ESCRITO "SEM FAZ NA COR BRANCA FONTE ARIAL, TAMANHO 22, TAMANHOS DIVERSOS: P, P M, G, GG, XGG (CONFORME A AUTORIZAÇÃO DE FORNECIMENTO); LAYOUT EM ANEXO."

Estado:	Cidade:	Endereço:	Telefone:
PR	Maringá	R PROFESSOR LAURO EDUARDO WEFNECK, 787	(44) 9815-9051

12.627.658/0001-07	AMT INSTALACOES SERVICOS E COMERCIO LTDA	R\$ 40,80
--------------------	--	-----------

Marca: BONARTE
Fabricante: BONARTE
Modelo: BONARTE
Descrição: Camisa Uniforme Material: Malha Piqué Mercerizada, 100% Algodão, Tipo Manga: Curta, Tipo Colarinho: Gola Polo, Cor: Azul Marinho, Tamanho: P, P M, G, GG, XGG (CONFORME A AUTORIZAÇÃO DE FORNECIMENTO); LAYOUT EM ANEXO. Características Adicionais: Gramatura Mínima 120g/M2 Gola E Punho Em Tricô

Endereço

36.238.971/0001-51	T PA AZEREDO INDUSTRIA E COMERCIO DE ROUPAS	R\$ 47,00
--------------------	---	-----------

Marca: PRÓPRIA
Fabricante: PRÓPRIA
Modelo: PRÓPRIA
Descrição: CAMISA PARA UNIFORME, UNISSEX, TIPO POLO, TECIDO PIQUET (50% ALGODÃO E 50% POLIESTER), NA COR CINZA GRÁFITE GOLA COM ABERTURA PARCIAL COM FECHAMENTO ATRAVÉS DE 02 OU 05 BOTÕES/CASEADOS (CONFORME SOLICITAÇÃO), MANGA CURTA E BARRA EMBAINHADA, COSTAS FOLHA ÚNICA, BORDADO NO PEITO ESQUERDO O BRASÃO DO MUNICÍPIO DE CASIMIRO DE ABREU (NA COR PADRÃO DO MUNICÍPIO) COM MEDIDA APROXIMADA DE 7,5CM DE ALTURA X 4,5CM DE LARGURA E ABAIXO DO BRASÃO ESCRITO "SEM FAZ NA COR BRANCA FONTE ARIAL, TAMANHO 22, TAMANHOS DIVERSOS: P, P M, G, GG, XGG (CONFORME A AUTORIZAÇÃO DE FORNECIMENTO); LAYOUT EM ANEXO.

Endereço

00.166.163/0001-49	SOCCER ESPORTE LTDA	R\$ 49,00
--------------------	---------------------	-----------

Marca: SM
Fabricante: SM
Modelo: SM
Descrição: CAMISA PARA UNIFORME, UNISSEX, TIPO POLO, TECIDO PIQUET (50% ALGODÃO E 50% POLIESTER), NA COR CINZA GRÁFITE GOLA COM ABERTURA PARCIAL COM FECHAMENTO ATRAVÉS DE 02 OU 05 BOTÕES/CASEADOS (CONFORME SOLICITAÇÃO), MANGA CURTA E BARRA EMBAINHADA, COSTAS FOLHA ÚNICA, BORDADO NO PEITO ESQUERDO O BRASÃO DO MUNICÍPIO DE CASIMIRO DE ABREU (NA COR PADRÃO DO MUNICÍPIO) COM MEDIDA APROXIMADA DE 7,5CM DE ALTURA X 4,5CM DE LARGURA E ABAIXO DO BRASÃO ESCRITO "SEM FAZ NA COR BRANCA FONTE ARIAL, TAMANHO 22, TAMANHOS DIVERSOS: P, P M, G, GG, XGG (CONFORME A AUTORIZAÇÃO DE FORNECIMENTO); LAYOUT EM ANEXO.

Endereço

21.438.323/0001-31	IMPERMASUL INDUSTRIA E COMERCIO DE IMPERMEAVEIS E EPIS LTDA	R\$ 50,50
--------------------	---	-----------

Marca: Própria
Fabricante: próprio
Modelo: próprio
Descrição: Descrição Camisa Uniforme Material: Malha Piqué Mercerizada, 100% Algodão, Tipo Manga: Curta, Tipo Colarinho: Gola Polo, Cor: Azul Marinho, Tamanho: P, P M, G, GG, XGG (CONFORME A AUTORIZAÇÃO DE FORNECIMENTO); LAYOUT EM ANEXO. Características Adicionais: Gramatura Mínima 120g/M2 Gola E Punho Em Tricô

Estado:	Cidade:	Endereço:	Telefone:	Email:
PR	Chapécó	ESTM LINHA SERRARIA REATO, S/N	(49) 9190-4532	impermasul@gmail.com

51.078.627/0001-04	PENNAFORTE DISTRIBUIDORA LTDA	R\$ 51,00
--------------------	-------------------------------	-----------

Marca: PRÓPRIA
Fabricante: PRÓPRIA
Modelo: CAMISA POLO
Descrição: Camisa Uniforme Material: Malha Piqué Mercerizada, 100% Algodão, Tipo Manga: Curta, Tipo Colarinho: Gola Polo, Cor: Azul Marinho, Tamanho: P, P M, G, GG, XGG (CONFORME A AUTORIZAÇÃO DE FORNECIMENTO); LAYOUT EM ANEXO. Características Adicionais: Gramatura Mínima 120g/M2 Gola E Punho Em Tricô CONFORME TERMO DE PEFICIÊNCIA

Endereço

10.370.229/0001-58	ALFA CENTAURO SERVICOS E COMERCIO LTDA	R\$ 52,00
--------------------	--	-----------



Marca: Alfa
Fabricante: Alfa
Modelo: Camisa
Descrição: Camisa Uniforme Material: Malha Piquê Mercerizada, 100% Algodão, Tipo Manga: Curta, Tipo Colarinho: Gola Polo, Cor: Azul Marinho, Tamanho: P Ao Gg, Tipo Uso: Exclusivo Para Receita Federal, Características Adicionais: Gramatura Mínima 120g/M2 Gola E Punho Em Tricô

Endereço:

30.697.423/0001-75 NR COMERCIO LTDA

R\$ 52,90

Marca: NR

Fabricante: NR COMERCIO LTDA

Modelo: PADRÃO

Descrição: CAMISA PARA UNIFORME, UNISSEX, TIPO POLO, TECIDO PIQUET (50% ALGODÃO E 50% POLIESTER), NA COR CINZA GRAFITE GOLA COM ABERTURA PARCIAL COM FECHAMENTO ATRAVÉS DE 02 OU 05 BOTÕES/CASEADOS (CONFORME SOLICITAÇÃO), MANGA CURTA E BARRA EM BAINHADA, COSTAS E CINTURA ÚNICA, BORDADO NO PEITO ESQUERDO O BRASÃO DO MUNICÍPIO DE CASIMIRO DE ABREU (NA COR PADRÃO DO MUNICÍPIO) COM MEDIDA APROXIMADA DE 7,5CM DE ALTURA X 4,5CM DE LARGURA E ABAIXO DO BRASÃO ESCRITO: "SEMFAZ NA COR BRANCA, FONTE ARIAL, TAMANHO 22, TAMANHOS DIVERSOS PP, P, M, G, GG E XGG (CONFORME A AUTORIZAÇÃO DE FORNECIMENTO), LAYOUT EM ANEXO.

Endereço:

44.177.758/0001-75 RENASCER EMPREENDIMENTOS E CONSTRUCOES LTDA

R\$ 53,17

Marca: PCLO- TECIDO THATIMA

Fabricante: PCLO- TECIDO THATIMALHAS

Modelo: PCLO- TECIDO THATIMALHAS

Descrição: CAMISA PARA UNIFORME, UNISSEX, TIPO POLO, TECIDO PIQUET (50% ALGODÃO E 50% POLIESTER), NA COR CINZA GRAFITE GOLA COM ABERTURA PARCIAL COM FECHAMENTO ATRAVÉS DE 02 OU 05 BOTÕES/CASEADOS (CONFORME SOLICITAÇÃO), MANGA CURTA E BARRA EM BAINHADA, COSTAS E CINTURA ÚNICA, BORDADO NO PEITO ESQUERDO O BRASÃO DO MUNICÍPIO DE CASIMIRO DE ABREU (NA COR PADRÃO DO MUNICÍPIO) COM MEDIDA APROXIMADA DE 7,5CM DE ALTURA X 4,5CM DE LARGURA E ABAIXO DO BRASÃO ESCRITO: "SEMFAZ NA COR BRANCA, FONTE ARIAL, TAMANHO 22, TAMANHOS DIVERSOS PP, P, M, G, GG E XGG (CONFORME A AUTORIZAÇÃO DE FORNECIMENTO), LAYOUT EM ANEXO.

Endereço:

07.045.994/0001-01 ROSILENE TONATTO SPAZZINI

R\$ 54,00

Marca: PROTY

Fabricante: PROTY

Modelo: UNI

Descrição: CAMISA PARA UNIFORME, UNISSEX, TIPO POLO, TECIDO PIQUET (50% ALGODÃO E 50% POLIESTER), NA COR CINZA GRAFITE GOLA COM ABERTURA PARCIAL COM FECHAMENTO ATRAVÉS DE 02 OU 05 BOTÕES/CASEADOS (CONFORME SOLICITAÇÃO), MANGA CURTA E BARRA EM BAINHADA, COSTAS E CINTURA ÚNICA, BORDADO NO PEITO ESQUERDO O BRASÃO DO MUNICÍPIO DE CASIMIRO DE ABREU (NA COR PADRÃO DO MUNICÍPIO) COM MEDIDA APROXIMADA DE 7,5CM DE ALTURA X 4,5CM DE LARGURA E ABAIXO DO BRASÃO ESCRITO: "SEMFAZ NA COR BRANCA, FONTE ARIAL, TAMANHO 22, TAMANHOS DIVERSOS PP, P, M, G, GG E XGG (CONFORME A AUTORIZAÇÃO DE FORNECIMENTO), LAYOUT EM ANEXO.

Estado	Cidade	Endereço	Telefone	Email
RS	Erechim	R FREDERICO OZANAN, 83	(54) 3520-3410	morlass@morlass.com.br

10.242.466/0001-57 GHC UNIFORMES PROFISSIONAIS LTDA

R\$ 58,79

Marca: GHC

Fabricante: GHC

Modelo: CAMISA

Descrição: Camisa uniforme - Camisa Uniforme Material: Malha Piquê Mercerizada 100% Algodão, Tipo Manga: Curta, Tipo Colarinho: Gola Polo, Cor: Azul Marinho, Tamanho: P Ao Gg, Tipo Uso: Exclusivo Para Receita Federal, Características Adicionais: Gramatura Mínima 120g/M2 Gola E Punho Em Tricô

Estado	Cidade	Endereço	Nome de Contato	Telefone	Email
MS	Rio Novo	R EZEQUIEL RIBEIRO GUIMARAES 338	Camilla	(32) 3274-1506	ghc@ghcuniformes.com.br

09.114.237/0001-85 MALU INDUSTRIA E COMERCIO DE EPIS E PRODUTOS HOSPITALARES EIRELI

R\$ 67,90

Marca: MARCA PRÓPRIA

Fabricante: MARCA PRÓPRIA

Modelo: GOLA POLO PIQUET COM BORDADO

Descrição: CAMISA PARA UNIFORME, UNISSEX, TIPO POLO, TECIDO PIQUET (50% ALGODÃO E 50% POLIESTER), NA COR CINZA GRAFITE GOLA COM ABERTURA PARCIAL COM FECHAMENTO ATRAVÉS DE 02 OU 05 BOTÕES/CASEADOS (CONFORME SOLICITAÇÃO), MANGA CURTA E BARRA EM BAINHADA, COSTAS E CINTURA ÚNICA, BORDADO NO PEITO ESQUERDO O BRASÃO DO MUNICÍPIO DE CASIMIRO DE ABREU (NA COR PADRÃO DO MUNICÍPIO) COM MEDIDA APROXIMADA DE 7,5CM DE ALTURA X 4,5CM DE LARGURA E ABAIXO DO BRASÃO ESCRITO: "SEMFAZ NA COR BRANCA, FONTE ARIAL, TAMANHO 22, TAMANHOS DIVERSOS PP, P, M, G, GG E XGG (CONFORME A AUTORIZAÇÃO DE FORNECIMENTO), LAYOUT EM ANEXO.

Estado	Cidade	Endereço	Nome de Contato	Telefone	Email
SC	Chapecó	R PEQUIM, 1121	ULI	(49) 99138-0182	maluindustria@gmail.com

08.244.526/0001-29 MTS UNIFORMES E EQUIPAMENTOS LTDA

R\$ 68,00



Marca: FAB PRÓPRIA
 Fabricante: FAB PRÓPRIA
 Modelo: CONFORME DESCRITIVO
 Descrição: CAMISA PARA UNIFORME, UNISSEX, TIPO POLO, TECIDO PIQUET (50% ALGODÃO E 50% POLI-ESTER), NA COR CINZA GRAFITE GOLA COM ABERTURA PARCIAL COM FECHAMENTO ATRAVÉS DE 02 OU 05 BOTÕES/CASEADOS (CONFORME SOLICITAÇÃO), MANGA CURTA E BARRA EMBAINHADA, COSTAS E FOLHA ÚNICA, BORDADO NO PEITO ESQUERDO DO BRASÃO DO MUNICÍPIO DE CASIMIRO DE ABREU (NA COR PADRÃO DO MUNICÍPIO) COM MEDIDA APROXIMADA DE 7,5CM DE ALTURA X 4,5CM DE LARGURA E ABAIXO DO BRASÃO ESCRITO: "SEM FAZ NA COR BRANCA, FONTE ARIAL, TAMANHO 22. TAMANHOS DIVERSOS PP, P, M, G, GG E XGG (CONFORME A AUTORIZAÇÃO DE FORNECIMENTO). LAYOUT EM ANEXO.

Endereço:

31.322.418/0001-49 CLOVIS CALACA DE OLIVEIRA 07431132417 R\$ 73,99

Marca: PRÓPRIA
 Fabricante: FWK
 Modelo: CAMISA
 Descrição: CAMISA PARA UNIFORME, UNISSEX, TIPO POLO, TECIDO PIQUET (50% ALGODÃO E 50% POLI-ESTER), NA COR CINZA GRAFITE GOLA COM ABERTURA PARCIAL COM FECHAMENTO ATRAVÉS DE 02 OU 05 BOTÕES/CASEADOS (CONFORME SOLICITAÇÃO), MANGA CURTA E BARRA EMBAINHADA, COSTAS E FOLHA ÚNICA, BORDADO NO PEITO ESQUERDO DO BRASÃO DO MUNICÍPIO DE CASIMIRO DE ABREU (NA COR PADRÃO DO MUNICÍPIO) COM MEDIDA APROXIMADA DE 7,5CM DE ALTURA X 4,5CM DE LARGURA E ABAIXO DO BRASÃO ESCRITO: "SEM FAZ NA COR BRANCA, FONTE ARIAL, TAMANHO 22. TAMANHOS DIVERSOS PP, P, M, G, GG E XGG (CONFORME A AUTORIZAÇÃO DE FORNECIMENTO). LAYOUT EM ANEXO.

Estado:	Cidade:	Endereço:	Telefone:	Email:
PA	Maceió	AVENIDA DO LITOR ANTONIO GOMES DE BARFOS, 427	(82) 3823-8686	clovis.c@outlook.com.br

35.697.455/0001-08 FINNO TEXTIL LTDA R\$ 74,00

Marca: ALIEN
 Fabricante: FINNO TEXTIL LTDA
 Modelo: CAMISA PARA UNIFORME UNISSEX, TIPO POLO
 Descrição: CAMISA PARA UNIFORME, UNISSEX, TIPO POLO, TECIDO PIQUET (50% ALGODÃO E 50% POLI-ESTER), NA COR CINZA GRAFITE GOLA COM ABERTURA PARCIAL COM FECHAMENTO ATRAVÉS DE 02 OU 05 BOTÕES/CASEADOS (CONFORME SOLICITAÇÃO), MANGA CURTA E BARRA EMBAINHADA, COSTAS E FOLHA ÚNICA, BORDADO NO PEITO ESQUERDO DO BRASÃO DO MUNICÍPIO DE CASIMIRO DE ABREU (NA COR PADRÃO DO MUNICÍPIO) COM MEDIDA APROXIMADA DE 7,5CM DE ALTURA X 4,5CM DE LARGURA E ABAIXO DO BRASÃO ESCRITO: "SEM FAZ NA COR BRANCA, FONTE ARIAL, TAMANHO 22. TAMANHOS DIVERSOS PP, P, M, G, GG E XGG (CONFORME A AUTORIZAÇÃO DE FORNECIMENTO). LAYOUT EM ANEXO.

Estado:	Cidade:	Endereço:	Nome de Contato:	Telefone:	Email:
SC	Corupá	R HANSA HUMBOLOTT 93	ARTHUR	(47) 3337-23037	comercial@finnotextil.com.br

15.727.912/0001-37 ARTHUCELY COMERCIO E SERVICOS LTDA R\$ 75,00

Marca: WS
 Fabricante: WS
 Modelo: WS
 Descrição: CAMISA PARA UNIFORME, UNISSEX, TIPO POLO, TECIDO PIQUET (50% ALGODÃO E 50% POLI-ESTER), NA COR CINZA GRAFITE GOLA COM ABERTURA PARCIAL COM FECHAMENTO ATRAVÉS DE 02 OU 05 BOTÕES/CASEADOS (CONFORME SOLICITAÇÃO), MANGA CURTA E BARRA EMBAINHADA, COSTAS E FOLHA ÚNICA, BORDADO NO PEITO ESQUERDO DO BRASÃO DO MUNICÍPIO DE CASIMIRO DE ABREU (NA COR PADRÃO DO MUNICÍPIO) COM MEDIDA APROXIMADA DE 7,5CM DE ALTURA X 4,5CM DE LARGURA E ABAIXO DO BRASÃO ESCRITO: "SEM FAZ NA COR BRANCA, FONTE ARIAL, TAMANHO 22. TAMANHOS DIVERSOS PP, P, M, G, GG E XGG (CONFORME A AUTORIZAÇÃO DE FORNECIMENTO). LAYOUT EM ANEXO.

Estado:	Cidade:	Endereço:	Telefone:	Email:
RJ	Casimiro de Abreu	R MARIA DO ROSARIO RIBEIRO 22	(22) 2778-3863	contabilidadeventura@gmail.com

43.654.754/0001-78 JFL COMERCIO E SERVIÇOS LTDA R\$ 78,50

Marca: Zion
 Fabricante: Zion
 Modelo: especial
 Descrição: CAMISA PARA UNIFORME, UNISSEX, TIPO POLO, TECIDO PIQUET (50% ALGODÃO E 50% POLI-ESTER), NA COR CINZA GRAFITE GOLA COM ABERTURA PARCIAL COM FECHAMENTO ATRAVÉS DE 02 OU 05 BOTÕES/CASEADOS (CONFORME SOLICITAÇÃO), MANGA CURTA E BARRA EMBAINHADA, COSTAS E FOLHA ÚNICA, BORDADO NO PEITO ESQUERDO DO BRASÃO DO MUNICÍPIO DE CASIMIRO DE ABREU (NA COR PADRÃO DO MUNICÍPIO) COM MEDIDA APROXIMADA DE 7,5CM DE ALTURA X 4,5CM DE LARGURA E ABAIXO DO BRASÃO ESCRITO: "SEM FAZ NA COR BRANCA, FONTE ARIAL, TAMANHO 22. TAMANHOS DIVERSOS PP, P, M, G, GG E XGG.

Endereço:

30.424.884/0001-59 A L DA SILVA CONFECÇÕES R\$ 78,92

Marca: PRÓPRIA
 Fabricante: CIA BRAZ
 Modelo: 2000020
 Descrição: CAMISA PARA UNIFORME, UNISSEX, TIPO POLO, TECIDO PIQUET (50% ALGODÃO E 50% POLI-ESTER), NA COR CINZA GRAFITE GOLA COM ABERTURA PARCIAL COM FECHAMENTO ATRAVÉS DE 02 OU 05 BOTÕES/CASEADOS (CONFORME SOLICITAÇÃO), MANGA CURTA E BARRA EMBAINHADA, COSTAS E FOLHA ÚNICA, BORDADO NO PEITO ESQUERDO DO BRASÃO DO MUNICÍPIO DE CASIMIRO DE ABREU (NA COR PADRÃO DO MUNICÍPIO) COM MEDIDA APROXIMADA DE 7,5CM DE ALTURA X 4,5CM DE LARGURA E ABAIXO DO BRASÃO ESCRITO: "SEM FAZ NA COR BRANCA, FONTE ARIAL, TAMANHO 22. TAMANHOS DIVERSOS PP, P, M, G, GG E XGG.



CNPJ

RAZÃO SOCIAL DO FORNECEDOR

VALOR DA PROPOSTA FINAL

Endereço:

40.276.871/0001-57 HB PROTECTION LTDA

R\$ 78,92

Marca: HB PROTECTION

Fabricante: HB PROTECTION

Modelo: CONFORME EDITAL

Descrição: CAMISA UNIFORME, MATERIAL MALHA PIQUE MARCEHIZADA, 100% ALGODÃO, TIPO MANGA CURTA, TIPO COLARINHO GOLA FOLDO, COR AZUL, MANGA E TAMANHO PADRÃO TIPO USO EXCLUSIVO PARA RECEITA FEDERAL CARACTERÍSTICAS ADIÇÃOAIS BRAMATINA MÍNIMA 120G M2, GOLA E PUNTO EM TRICÔ

Endereço:

Preço (Domínio Amplo) 2

39,90

Descrição: Anexo 8

Data: 02/02/2024 09:58

Produto: Camisa Gola Polo Em Malha Piquet Qualidade Camiseta Arara Stylus

Modalidade: Domínio Amplo

CNPJ: 03.007.331/0001-41

Item: 15

Site: Mercado Livre

Preço (Domínio Amplo) 3

39,00

Descrição: Anexo 7

Data: 02/02/2024 09:57

Produto: Camisa Polo Feminina Babylook Básica Piquet Piquê Varia Cores Atacado

Modalidade: Domínio Amplo

CNPJ: 35.635.824/0001-12

Item: 15

Site: Shopee

Item 16: Camisa Polo de Malha PP com Bolso

Preço Estimado: R\$ 40,50 (un)

Percentual: -

Preço Estimado Calculado: R\$ 40,50

Mediana dos Preços Obtidos: R\$ 40,50

Quantidade	Descrição	Observação
001 Unidades	Camisa polo de malha pp com bolso - manga curta, nos tamanhos P, M, G e GG, cores variadas, sublimada frente, costa e mangas (feminina e/ou masculina)	Camisa polo de malha pp com bolso - manga curta, nos tamanhos P, M, G e GG, cores variadas, sublimada frente, costa e mangas (feminina e/ou masculina)

Preço (Outros Entes Públicos) 1: Mediana das Propostas Finais

43,16

Preço estimado: R\$ 40,50 (un) de 01/10/2023

Órgão: Prefeitura Municipal de Mirinzal

Data: 08/08/2023 20:47

Descrição: Camisa Polo em Malha PP 100% poliéster, cores variadas, personalizado em Sublimação TAMANHOS VARIADOS

Modalidade: Pregão

Código: 250104

Item: 16

Referência

Quantidade: 400

Unidade: UN

Ata: Link Ata

Identificação: 250104

CNPJ

RAZÃO SOCIAL DO FORNECEDOR

VALOR DA PROPOSTA FINAL

04.398.811/0001-43

MALHARIA VITORIA INDUSTRIA E COMERCIO DE CONFECÇÃO LTDA

R\$ 33,00

* VENCEDOR *

Marca: Inv.

Fabricante: Fabricante não informado

Modelo: conforme edital

Descrição: Descrição não informada

Endereço:

02.730.559/0001-00

3M CAMISARIA ARACAJU CIRELI

R\$ 35,00

Marca: Marca não informada

Fabricante: Fabricante não informado

Descrição: Descrição não informada



R: Relatório gerado no dia 16/02/2024 12:58:03 (IP: 138.185.195.59)

Código de Validação: BUbh63PWJTCjDIOtnC6cgUbbz1QkxzA9cUyGkohmAhYqHU8nPm6WA%3d%3d

URL: http://www.bancodeprecos.com.br/CertificadoAutenticidade?token=BUbh63PWJTCjDIOtnC6cgUbbz1QkxzA9cUyGkohmAhYqHU8nPm6WA%253d%253d

CNPJ

RAZÃO SOCIAL DO FORNECEDOR

VALOR DA PROPOSTA FINAL

Endereço:

14.562.189/0001-10 D. M. C. DOS REIS

R\$ 48,16

Marca: Marca não informada
Fabricante: Fabricante não informado
Descrição: Descrição não informada

Endereço:

07.045.994/0001-01 Rosilene Tonatto Spazzini

R\$ 57,33

Marca: Marca não informada
Fabricante: Fabricante não informado
Descrição: Descrição não informada

Endereço:

25.863.493/0001-87 WR LICITAÇÕES INDUSTRIA, COMERCIO E SERVIÇOS LTDA

R\$ 57,33

Marca: Marca não informada
Fabricante: Fabricante não informado
Descrição: Descrição não informada

Endereço:

Preço (Outros Entes Públicos) 2: Mediana das Propostas Finais

40,50

Relatório gerado em 14/12/2023 às 09:15

Órgão: MUNICÍPIO DE NOSSA SENHORA DAS DORES/SE

Data: 14/12/2023 09:15

Descrição: Camisa na malha PP (100% Poliéster) branco com mangas verde bandeira com duas fitas brancas no meio das mangas, gola polo em V e punho verde bandeira com duas listras brancas. (EJAÉF I e II)

Modalidade: PREGÃO ELETRÔNICO

Item: 16

Quantidade: 538

Código: 77732

Unidade: Unid

Referência:

Ata: Link Ata

Identificação: 77732

CNPJ

RAZÃO SOCIAL DO FORNECEDOR

VALOR DA PROPOSTA FINAL

05.775.043/0001-62 ARTYKE SILK-SCREEN LTDA
FABRICADOR *

R\$ 40,00

Marca: Marca não informada
Fabricante: Fabricante não informado
Descrição: Descrição não informada

Endereço:

40.211.692/0001-31 JS COMERCIO LTDA

R\$ 41,00

Marca: Marca não informada
Fabricante: Fabricante não informado
Descrição: Descrição não informada

Endereço:

Preço (Outros Entes Públicos) 3: Mediana das Propostas Finais

39,80

Relatório gerado em 22/11/2023 às 09:04

Órgão: MUNICÍPIO DE JAPARATUBA/SE

Data: 22/11/2023 09:04

Modalidade: PREGÃO ELETRÔNICO

Item: 16



Descrição: CAMISAS EM MALHA PP (POLIESTER) MODELO PCLO COM GOLAS E PUNHOS
EM LINHA - IMPRESSÃO EM TRANSFER SUBLIMÁTICO TOTAL FRENTE.
COSTAS E MANGAS TAMANHOS P, M, G, GG E XG.

Quantidade: 5.400

Unidade: UND

Ata: Link Ata

Identificação: 75876

Código 75876

Referência:

CNPJ	RAZÃO SOCIAL DO FORNECEDOR	VALOR DA PROPOSTA FINAL
13.230.866/0001-30 * FENECIDOR *	HERACLITO FONTES REZENDE	R\$ 25,50
Marca: Marca não informada Fabricante: Fabricante não informado Descrição: Descrição não informada		
Estado: RJ	Cidade: Aracaju	Endereço: R SIMÃO DIAS 288
	Nome de Contato: HERACLITO	Telefone: (79) 99975-8780
		Email: ideladesigne.araju@gmail.com
22.730.559/0001-00	3M CAMISARIA ARACAJU EIRELI	R\$ 26,00
Marca: Marca não informada Fabricante: Fabricante não informado Descrição: Descrição não informada		
Estado: RJ	Cidade: Aracaju	Endereço: R LARANJEIRAS, 1533 A
	Nome de Contato: NÉSC	Telefone: (79) 3211-7509
		Email: 3mcamisaria@gmail.com
37.350.835/0001-81	2 L COMERCIAL EIRELI	R\$ 28,00
Marca: Marca não informada Fabricante: Fabricante não informado Descrição: Descrição não informada		
Estado: GO	Cidade: Goiânia	Endereço: AV PERIMETRAL 4712
	Nome de Contato: Leonardc	Telefone: (62) 96247-6594
		Email: compras2lcomercial@outlook.com
49.410.406/0001-31	49.410.406 VICTOR AMARAL DE OLIVEIRA GOMES	R\$ 33,37
Marca: Marca não informada Fabricante: Fabricante não informado Descrição: Descrição não informada		
Endereço		
00.714.593/0001-58	OCEANICA IND. E COMERCIO DE CONFECÇÕES E SILK-SCREEN LTDA	R\$ 33,90
Marca: Marca não informada Fabricante: Fabricante não informado Descrição: Descrição não informada		
Estado: RJ	Cidade: Aracaju	Endereço: AVENIDA DES MAYNARD, 895
		Telefone: (79) 3214-3804
32.743.202/0001-27	JOSEFA ALVES DOS SANTOS ITABAIANINHA	R\$ 35,00
Marca: Marca não informada Fabricante: Fabricante não informado Descrição: Descrição não informada		
Estado: RJ	Cidade: Itabaianinha	Endereço: LARGO TOBIAS BARRETO, 130
		Telefone: (79) 3524-1464
28.439.635/0001-09	GNOSE INDUSTRIA E COMERCIO LTDA	R\$ 35,80
Marca: Marca não informada Fabricante: Fabricante não informado Descrição: Descrição não informada		
Estado: GO	Cidade: Goiânia	Endereço: R DOUTOR JOAO ALVES DE CASTRO, 144
		Telefone: (62) 9569-0020
		Email: susian10@yahoo.com.br
02.640.789/0001-70	DELTA NORDESTE LTDA	R\$ 36,00
Marca: Marca não informada Fabricante: Fabricante não informado Descrição: Descrição não informada		
Estado: RJ	Cidade: Aracaju	Endereço: R PACATUBA, 112
	Nome de Contato: EDILCA	Telefone: (79) 3214-5145
		Email: deltaepp@hotmail.com
18.381.449/0001-02	CONFECÇÕES MCB - EIRELI	R\$ 43,49



CNPJ

RAZÃO SOCIAL DO FORNECEDOR

VALOR DA PROPOSTA FINAL

Marca: Marca não informada
Fabricante: Fabricante não informado
Descrição: Descrição não informada

Estado: PR Cidade: Jandaia do Sul Endereço: ROD BR 375 KM 214 S N Telefone: (43) 3432-4900 Email: ccfeccoesincb@gmail.com

23.527.411/0001-35 MM COMERCIO E SERVICOS LTDA R\$ 43,50

Marca: Marca não informada
Fabricante: Fabricante não informado
Descrição: Descrição não informada

Endereço:

28.288.971/0001-51 T PA AZEREDO INDUSTRIA E COMERCIO DE ROUPAS R\$ 48,00

Marca: Marca não informada
Fabricante: Fabricante não informado
Descrição: Descrição não informada

Endereço:

07.045.994/0001-01 ROSILENE TONATTO SPAZZINI R\$ 60,00

Marca: Marca não informada
Fabricante: Fabricante não informado
Descrição: Descrição não informada

Estado: RS Cidade: Elechim Endereço: R FREDERICO OZANAN, 83 Telefone: (54) 3520-3410 Email: morlass@morlass.com.br

24.728.467/0001-10 N S KARYDI EIRELI R\$ 100,00

Marca: Marca não informada
Fabricante: Fabricante não informado
Descrição: Descrição não informada

Estado: PR Cidade: Bragança Paulista Endereço: ROD BENEVENUTO MORETTO, 1564 Nome de Contato: NICOLAOS Telefone: (11) 4102-7785 Email: cksolucoes@bol.com.br

Item 17 Camisas Sublimadas Jogos Escolares

Preço Estimado: R\$ 35,00 (un) Percentual: - Preço Estimado Calculado: R\$ 35,00 Mediana dos Preços Obtidos: R\$ 35,00

Quantidade	Descrição	Observação
3.000 Unidades	Camisetas sublimadas Jogos Escolares e grincanas em malha Polyster (marca Falcon) - Tamanhos: P, M e G -	Camisetas sublimadas Jogos Escolares e grincanas em malha Polyster (marca Falcon) - Tamanhos: P, M e G -

Preço (Compras Governamentais) 1: Mediana das Propostas Finais

54,00

09/06/2024 14:05:02 de julho de 2021

Órgão: PREFEITURA MUNICIPAL SAO LUIS DO QUITUNDE-AL Data: 21/11/2023 09:00
 Descrição: Camiseta Tipo: Feminino, Tipo Tecido: 100% Poliéster, Tipo Manga: Curta, Tipo Gola: Careca, Cor: Diversas, Tamanho: Diversos, Material: 100% Polyster, Aplicação: Para Impressão Em Sublimação Modalidade: Pregão Eletrônico
 Item: 17
 Quantidade: 1.000
 Unidade: Unidade
 Ata: Link Ata
 Referência: UASG: 982869 Identificação: NºPregão:282023 / UASG:982869

CNPJ

RAZÃO SOCIAL DO FORNECEDOR

VALOR DA PROPOSTA FINAL

38.072.514/0001-25 CONLICS COMERCIAL EIRELI R\$ 56,00

* FENEC-DOR *



CNPJ

RAZÃO SOCIAL DO FORNECEDOR

VALOR DA PROPOSTA FINAL

Marca: PRÓPRIA

Fabricante: FABRICAÇÃO PRÓPRIA

Modelo: BODY MANGA CURTA

Descrição: BODY MANGA CURTA Body de manga curta, confeccionado em malha sanfonada (ribana 1x1), composição 98% ALGODÃO e 2% ELASTANO com gramatura de 230 g/m² na cor amarelo ouro. A gola deve ser tipo canca, com transpasse nos ombros de 10 cm. Costurado e rebatido em máquina colorida de duas agulhas, contendo dois botões de pressão da cor do tecido na parte inferior. DESCRIÇÃO COMPLETA C/ INFORME TERMO DE REFERÊNCIA E PROPOSTA EM ANEXO

119
8

Estado

Cidade

Endereço

Telefone

AC

Maciá

LADEIRA DOUUTOR GERALDO MELC DOS SANTOS, 246

(82) 3336-1247

Preço (Outros Entes Públicos) 2: Mediana das Propostas Finais

35,00

Relatório gerado no dia 07 de Outubro de 2023

Órgão: Prefeitura Municipal de Terenos

Data: 01/12/2023 00:00

Descrição: CAMISETA; POLIÉSTER; MANGA CURTA; GOLA REDONDA; SUBLIMAÇÃO TOTAL

Modalidade: Dispensa

Item: 17

Código: 213

Quantidade: 70

Referência:

Unidade: Unidade

Identificação: 2131

CNPJ

RAZÃO SOCIAL DO FORNECEDOR

VALOR DA PROPOSTA FINAL

11.905.966/0001-48

CLEVERSON MATHEUS PEREIRA

R\$ 35,00

* VENCEDOR *

Marca: Marca não informada

Fabricante: Fabricante não informado

Descrição: Descrição não informada

Endereço

Preço (Outros Entes Públicos) 3: Mediana das Propostas Finais

29,00

Relatório gerado no dia 07 de Outubro de 2023

Órgão: MUNICIPIO DE MARZACAO

Data: 04/10/2023 10:26

Descrição: CAMISETA MALHA DRY FIT 100% SUELIMADA

Modalidade: Dispensa de Licitação

Código Referência: 0117458000104-1-000167-2023

Item: 17

Quantidade: 100

Unidade: UN

Identificação: 0117458000104-1-000167-2023

CNPJ

RAZÃO SOCIAL DO FORNECEDOR

VALOR DA PROPOSTA FINAL

33.867.095/0001-02

BR BANDEIRAS E COMUNICACAO VISUAL LTDA

R\$ 29,00

* VENCEDOR *

Marca: Marca não informada

Fabricante: Fabricante não informado

Descrição: Descrição não informada

Endereço



Relatório gerado no dia 16/02/2024 12:58:03 (IP: 138.185.195.59)

Código Validação: BUbh63PWJtCjDIOTnCc6gUbbzIQkxzA9cUyGkohmAhYqHU8nPtm6WA%3d%3d

http://www.bancodeprecos.com.br/CertificadoAutenticidade?token=BUbh63PWJtCjDIOTnCc6gUbbzIQkxzA9cUyGkohmAhYqHU8nPtm6WA%253d%253d

Item 18: Camisolas para Pacientes

Preço Estimado: R\$ 47,29 (un)

Percentual: - Preço Estimado Calculado: R\$ 47,29

Mediana dos Preços Obtidos: R\$ 47,29

100
B

Quantidade	Descrição	Observação
20 unidades	Camisola para pacientes, aberta atrás com 03 pares de tiras com manga japonesa, 100% Algodão, Verde Água, Com Logomarca Hospital Municipal	Camisola para pacientes, aberta atrás com 03 pares de tiras com manga japonesa, 100% Algodão, Verde Água, Com Logomarca Hospital Municipal

Preço (Outros Entes Públicos) = Mediana das Propostas Finais

60,95

Ata de Registro de Preços nº 07 de julho de 2021

Órgão: MUNICÍPIO DE TAMBOARA	Data: 06/09/2023 09:05
Descrição: CAMISOLA PARA PACIENTE ADULTO COM ABERTURA FRONTAL, SEM MANGA TRANSPASSADA, 100% ALGODÃO, VERDE CLARO C/ BZU: CLARO, TAMANHO PLQUENO UNIDADE	Modalidade: PREGÃO ELETRÔNICO
Código: 054-2023-TAMBOARA-PR	Item: 18
Referência:	Quantidade: 20
	Unidade: UNIDADE
	Ata: Link Ata
	Identificação: 054-2023-TAMBOARA-PR

CNPJ	RAZÃO SOCIAL DO FORNECEDOR	VALOR DA PROPOSTA FINAL
49.441.824/0001-96 * VENCEDOR *	FAROL IND E COM LTDA	R\$ 23,50
Marca: Marca não informada Fabricante: Fabricante não informado Descrição: Descrição não informada Endereço:		
03.488.409/0001-97	K MEDICA PRODUTOS MEDICO HOSPITALAR LTDA - ME	R\$ 41,76
Marca: Marca não informada Fabricante: Fabricante não informado Descrição: Descrição não informada Endereço:		
04.086.793/0001-64	BACELAR & BACELAR LTDA	R\$ 42,00
Marca: Marca não informada Fabricante: Fabricante não informado Descrição: Descrição não informada Endereço:		
23.829.339/0001-09	M.TESTA CONFECÇAO ME	R\$ 79,90
Marca: Marca não informada Fabricante: Fabricante não informado Descrição: Descrição não informada Endereço:		
43.137.300/0001-02	CUMÉRCIO DE LINHAS E LÃS TRÊS DE MAIO LTDA	R\$ 80,33
Marca: Marca não informada Fabricante: Fabricante não informado Descrição: Descrição não informada Endereço:		
41.481.994/0001-92	GÊNESIS CONFECÇÕES LTDA	R\$ 100,00
Marca: Marca não informada Fabricante: Fabricante não informado Descrição: Descrição não informada Endereço:		



CNPJ RAZÃO SOCIAL DO FORNECEDOR VALOR DA PROPOSTA FINAL

Endereço

03.486.409/0001-97 K MEDICA PRODUTOS MEDICO HOSPITALAR LTDA - ME R\$ 41,76

Marca: Marca não informada
Fabricante: Fabricante não informado
Descrição: Descrição não informada
Endereço:

14.086.793/0001-64 BACELAR & BACELAR LTDA R\$ 42,00

Marca: Marca não informada
Fabricante: Fabricante não informado
Descrição: Descrição não informada
Endereço:

93.187.300/0001-02 GÊNESIS CONFECÇÕES LTDA R\$ 54,81

Marca: Marca não informada
Fabricante: Fabricante não informado
Descrição: Descrição não informada
Endereço:

Item 19 - Campos Fenestrados em Dupla Face (Bloco Cirúrgico)

Preço Estimado: R\$ 105,00 (un) Percentual: - Preço Estimado Calculado: R\$ 105,00 Mediana dos Preços Obtidos: R\$ 105,00

Quantidade	Descrição	Observação
10	Campos fenestrados em dupla face (bloco cirúrgico), tecido Brim pesado, medidas do campo 150 x 150 cm com bainha dupla em toda borda. Tecido duplo no formato quadrado (este com medida de 40 x 40 cm) por toda volta da janela, com lapela 30 x 30 cm, no dividindo as frestas.	Campos fenestrados em dupla face (bloco cirúrgico), tecido Brim pesado, medidas do campo 150 x 150 cm com bainha dupla em toda borda. Tecido duplo no formato quadrado (este com medida de 40 x 40 cm) por toda volta da janela, com lapela 30 x 30 cm, no dividindo as frestas.

Preço (Compras Governamentais) 1. Mediana das Propostas Finais

116,00

até 23/02/2024 às 09:00h de Brasília (UTC-3)

Órgão: MINISTÉRIO DA EDUCAÇÃO | Universidade Federal da Fronteira Sul
Data: 01/11/2023 09:15
Descrição: Campo Cirurgico Modelo: Simples, Material: 100% Algodão, Gramatura: Mínimo De 260 G/M2, Dimensões: Cerca De 150 X 250 CM, Cor: C Cor, Esterilidade Esterilizável
Modalidade: Pregão Eletrônico
Item: 19
Código: 19 Pregão:302023 / UASG 158517
Quantidade: 10
Referência: UASG 158517
Unidade: Unidade
Ata: Link Ata
Identificação: Nº Pregão 302023 / UASG 158517

CNPJ RAZÃO SOCIAL DO FORNECEDOR VALOR DA PROPOSTA FINAL

18.386.337/0001-44 SILVENINA UNIFORMES LTDA R\$ 116,00

* VENCEDOR *

Marca: PROROUPAS
Fabricante: PROROUPAS
Modelo: PROROUPAS
Descrição: Campo cirúrgico 2,50 m x 1,50 m linha profissional, utilizado para realizar procedimentos cirúrgicos. Tecido 100% algodão ou tecido liso. Sem fecho. Cor verde.

Estado: Brasília
Cidade: Brasília
Endereço: O QI 02 LOTES 31/33, LOJA 04
Telefone: (61) 3037-6222
Email: silveninauniformes@gmail.com



Órgão: Agência de Modernização da Gestão de Processos	Data: 24/10/2023 09:00
Descrição: Campo Cirúrgico Modelo Duplo Material 100% Algodão Gramatura Mínima De 260 G/M2, Dimensões: Cerca De 150 X 175 CM Cor: C Cor: Esterilizável	Modalidade: Pregão Eletrônico
Código: 1.º Pregão 116022022 / UASG 925998	Item: 19
Referência:	Quantidade: 216
UASG: 925998	Unidade: Unidade
	Ata: Link Ata
	Identificação: Nº Pregão: 116022022 UASG 925998

123
B

CNPJ RAZÃO SOCIAL DO FORNECEDOR VALOR DA PROPOSTA FINAL

17.177.467/0001-04 **BBC COMERCIAL DISTRIBUIDORA E SERVIÇOS LTDA** R\$ 46,29
* VENCEDOR *

Marca: SÃO JOSÉ
Fabricante: SÃO JOSÉ
Modelo: 100% ALGODÃO
Descrição: Campo cirúrgico, tipo duplo, aplicação: cirurgia geral, material 100% algodão gramatura mínima de 270 g/m2, dimensão cerca de 160 x 130 cm.
Descrição Adicional: Cor verde bandeira PERSONALIZAÇÃO: Aplicação de logomarca em serigrafia, com três cores, conforme padrão das entidades solicitantes
Cirurgia Geral

Estado: SE	Cidade: Aracaju	Endereço: R AMAZONAS, 398	Nome de Contato: Moisés Prudente Santos	Telefone: (79) 3024-2637	Email: bbdlicitacao@gmail.com
-------------------	------------------------	----------------------------------	--	---------------------------------	--------------------------------------

10.271.915/0001-95 **INSTITUTO TRAVESSIA** R\$ 59,00

Marca: PRÓPRIA
Fabricante: INSTITUTO TRAVESSIA
Modelo: CAMPO
Descrição: Campo cirúrgico, tipo duplo, aplicação: cirurgia geral, material 100% algodão gramatura mínima de 270 g/m2, dimensão cerca de 160 x 130 cm.

Estado: PE	Cidade: Recife	Endereço: R IMPERIAL, 2256	Nome de Contato: BRUNO	Telefone: (81) 3019-5266	Email: licitacao.institutotravessia@gmail.com
-------------------	-----------------------	-----------------------------------	-------------------------------	---------------------------------	--

15.344.568/0001-05 **NOVAMED COMERCIO EIRELI** R\$ 64,81

Marca: NOVAMED
Fabricante: NOVAMED
Modelo: NOVAMED
Descrição: Campo cirúrgico, tipo duplo, aplicação: cirurgia geral, material 100% algodão gramatura mínima de 270 g/m2, dimensão cerca de 160 x 130 cm.
Descrição Adicional: Cor verde bandeira PERSONALIZAÇÃO: Aplicação de logomarca em serigrafia, com três cores, conforme padrão das entidades solicitantes
Cirurgia Geral MARCA NOVAMED

Estado: ES	Cidade: Vila Velha	Endereço: R DECLINDO PERIM, 70	Nome de Contato: LOURIVAL	Telefone: (27) 3062-6995	Email: lbourival@novamed.ind.br
-------------------	---------------------------	---------------------------------------	----------------------------------	---------------------------------	--

41.481.994/0001-92 **GENESIS CONFECÇÕES LTDA** R\$ 100,99

Marca: Genesis
Fabricante: Genesis
Modelo: Enxoval
Descrição: Campo cirúrgico, tipo duplo, aplicação: cirurgia geral, material 100% algodão gramatura 270 g/m2, dimensão cerca de 160 cm x 130 cm. Cor verde bandeira. Aplicação de logomarca em serigrafia

Estado: RJ	Cidade: Rio de Janeiro	Endereço: R GERALDO MARTINS OLIVEIRO, 170	Nome de Contato: Mariana	Telefone: (21) 2154-2401	Email: genesiscontato@gmail.com
-------------------	-------------------------------	--	---------------------------------	---------------------------------	--

42.106.787/0001-10 **RIMALE COMERCIO DE PRODUTOS HOTELARIA HOSPITALAR LTDA** R\$ 105,00

Marca: PROPRIA
Fabricante: PROPRIA
Modelo: PROPRIA
Descrição: Campo cirúrgico, tipo duplo, aplicação: cirurgia geral, material 100% algodão gramatura mínima de 270 g/m2, dimensão cerca de 160 x 130 cm.
Descrição Adicional: Cor verde bandeira PERSONALIZAÇÃO: Aplicação de logomarca em serigrafia, com três cores, conforme padrão das entidades solicitantes
Cirurgia Geral

Estado: PR	Cidade: Curitiba	Endereço: R FRANCISCO ROCHA, 62	Nome de Contato: MARIA LUIZA	Telefone: (41) 3079-4188	Email: rimale-hotelaria@gmail.com
-------------------	-------------------------	--	-------------------------------------	---------------------------------	--

45.287.656/0001-38 **NIPSE INDUSTRIA E COMERCIO LTDA** R\$ 156,30

Marca: NIPSE
Fabricante: NIPSE COMERCIAL INDUSTRIAL LTDA
Modelo: CAMPO CIRURGICO
Descrição: Campo cirúrgico, tipo duplo, aplicação: cirurgia geral, material 100% algodão gramatura mínima de 270 g/m2, dimensão cerca de 160 x 130 cm.
Descrição Adicional: Cor verde bandeira PERSONALIZAÇÃO: Aplicação de logomarca em serigrafia, com três cores, conforme padrão das entidades solicitantes
Cirurgia Geral



CNPJ	RAZÃO SOCIAL DO FORNECEDOR					VALOR DA PROPOSTA FINAL
00.556.225/0001-29	PRORROUPAS CONFECÇÕES LTDA					R\$ 200,00
Estado: SP, Cidade: Espirosa, Endereço: R DCS BANDEIRANTES, 29, Nome de Contato: Cassio, Telefone: (38) 4109-1909, Email: nipse@outlook.com.br						
Marca: PRORROUPAS, Fabricante: PRORROUPAS, Modelo: PRORROUPAS, Descrição: Campo Cirúrgico - Campo Cirúrgico, Modelo: Duplo, Material: 100% Algodão, Gramatura: 1 linha De 260 G/M2, Dimensões: Cerca De 1,50 X 1,75 CM, P/C/CCR, Esterilidade: Esterilizável						
00.556.225/0001-29	Estado	Cidade	Endereço	Nome de Contato	Telefone	Email
00.556.225/0001-29	SP	Espirosa	R DCS BANDEIRANTES, 29	Cassio	(38) 4109-1909	nipse@outlook.com.br
14.323.297/0001-30	COMERCIO DIGITAL DINIZ EIRELI					R\$ 228,24
Marca: ORTHOVIDA, Fabricante: ORTHOVIDA, Modelo: CONFORT, Descrição: Campo cirúrgico, tipo duplo, aplicação: cirurgia geral, material: 100% algodão, gramatura mínima de 270 g/m2, dimensão: cerca de 1,60 x 1,30 cm, Descrição Adicional: Cor: verde bandeira, PERSONALIZAÇÃO: Aplicação de logomarca em serigrafia, com 1 ou 2 cores, conforme padrão das entidades solicitantes, Cirurgia Geral						
14.323.297/0001-30	Estado	Cidade	Endereço	Nome de Contato	Telefone	Email
14.323.297/0001-30	DF	Brasília	Q GI, 02	Silverio	(61) 3354-6222	proroupasconfecoes@gmail.com
03.835.661/0001-25	NM CONFECÇÕES LTDA					R\$ 300,00
Marca: Coco, Fabricante: Haib decorações, Modelo: CAMPO CIRURGICO, Descrição: CAMPO CIRURGICO, MODELO DUPLA, MATERIAL 100% ALGODÃO, GRAMATURA MÍNIMO DE 260 G/M2, DIMENSÕES CERCA DE 1,50 X 1,75 CM, P/C/CCR, ESTERILIDADE: ESTERILIZÁVEL						
03.835.661/0001-25	Estado	Cidade	Endereço	Nome de Contato	Telefone	Email
03.835.661/0001-25	MG	Curvelo	R BARAO DO RIO BRANCO, 380	Anderson	(38) 2721-9177	moveis.orthovida@gmail.com
03.835.661/0001-25	Estado	Cidade	Endereço	Nome de Contato	Telefone	Email
03.835.661/0001-25	MG	Rajubá	R DOUTOR HOFMANN, 220	Antonio Moeller	(35) 3622-4860	haib@haib-decoracoes.com.br

Preço (Outros Entes Públicos) 3: Mediana das Propostas Finais 92,00

Orgão: UN. GESTAO ASSISTENCIAL I-HOSP. HELIOPOLIS | GOVERNO DO ESTADO DE SÃO PAULO | SÃO PAULO
 Descrição: CAMPO CIRURGICO DUPLO, EM BRIM, TELA 3/1, 100% ALGODAS, NA COR VERDE, CAMADA DUPLA, PRE-ENCOLHIDO, MEDINDO 1,60 X 1,60 M, SEM JANELA, PERSONALIZADO COM OS DADOS FORNECIDOS PELA UNIDADE, EM EMBALAGEM INDIVIDUAL, O PRODUTO DEVERA OBEDECER A LEGISLAÇÃO ATUAL VIGENTE
 Código: OC 0901600000120230C00197
 Referência:
 Data: 14/11/2023 14:02
 Modalidade: Pregão Eletrônico
 Item: 19
 Quantidade: 200
 Unidade: UNIDADE
 Ata: Link Ata
 Identificação: OC 0901600000120230C00197

CNPJ	RAZÃO SOCIAL DO FORNECEDOR					VALOR DA PROPOSTA FINAL
55.062.951/0001-75	CONFECÇÕES GIGANTEX LTDA					R\$ 95,00
* VENCEDOR *						
Marca: GIGANTEX, Fabricante: Fabricante não informado, Descrição: CAMPO CIRURGICO DUPLO, EM BRIM, TELA 3/1, 100% ALGODAS, NA COR VERDE, CAMADA DUPLA, PRE-ENCOLHIDO, MEDINDO 1,60 X 1,60 M, SEM JANELA, PERSONALIZADO COM OS DADOS FORNECIDOS PELA UNIDADE, EM EMBALAGEM INDIVIDUAL, O PRODUTO DEVERA OBEDECER A LEGISLAÇÃO ATUAL VIGENTE						
55.062.951/0001-75	Estado	Cidade	Endereço	Telefone	Email	
55.062.951/0001-75	SP	São Paulo	RUA RIBEIRÃO DAS ALMAS, 236	(11) 3107-1592	gigantexgl@uel.com.br	
01.192.233/0001-28	DIKSZTEJN CIA LTDA					R\$ 96,90
Marca: DIGAN, Fabricante: Fabricante não informado, Descrição: CAMPO CIRURGICO DUPLO, EM BRIM, TELA 3/1, 100% ALGODAS, NA COR VERDE, CAMADA DUPLA, PRE-ENCOLHIDO, MEDINDO 1,60 X 1,60 M, SEM JANELA, PERSONALIZADO COM OS DADOS FORNECIDOS PELA UNIDADE, EM EMBALAGEM INDIVIDUAL, O PRODUTO DEVERA OBEDECER A LEGISLAÇÃO ATUAL VIGENTE						
01.192.233/0001-28	Estado	Cidade	Endereço	Nome de Contato	Telefone	Email
01.192.233/0001-28	SP	São Paulo	ALD CLEVELAND, 681	LELIA	(11) 3231-0632	digant81@gmail.com

Órgão: MINISTERIO DA EDUCAÇÃO | Secretaria de Educação Média e Tecnológica | Instituto Federal de Educação, Ciência e Tecnologia Catarinense
 Descrição: Colcha Cama (Material: 100% Algodão, Med das Mínimas (C X L): 2,40 M X 1,60 M, Cor: Com Cor., Tipo: Colcha / Cobre Leito
 Código: NºPregão:942023 / UASG:158125
 Referência: UASG: 158125

Data: 29/08/2023 09:00
 Modalidade: Pregão Eletrônico
 Item: 20
 Quantidade: 20
 Unidade: Unidade
 Ata: Link Ata
 Identificação: NºPregão:942023 / UASG:158125

126
8

CNPJ	RAZÃO SOCIAL DO FORNECEDOR	VALOR DA PROPOSTA FINAL
------	----------------------------	-------------------------

45.118.371/0001-00	BC SANTOS COMERCIO E REPRESENTACOES LTDA	R\$ 138,90
--------------------	--	------------

* VENCEDOR *

Marca: BC SANTOS
 Fabricante: BC SANTOS
 Modelo: TRADICIONAL
 Descrição: Cobre leito de solteiro 2pçs. Confeccionado em tecido 100% algodão Fio penteado, percal 200 fios/pol2. Enchimento 100% poliéster. Tamanho 180x200cm. Cor: Branco.

Estado	Cidade	Endereço	Telefone	Email
RS	Coronel Fabriciano	RUA COPACABANA, 1016	(31) 9394-9390	bsantosrepresentacoes@gmail.com

14.323.297/0001-30	COMERCIO DIGITAL DINIZ EIRELI	R\$ 139,00
--------------------	-------------------------------	------------

Marca: ORTHOVIDA
 Fabricante: ORTHOVIDA
 Modelo: CONFORT
 Descrição: Cobre leito de solteiro 2pçs. Confeccionado em tecido 100% algodão Fio Penteado, percal 200 fios/pol2. Enchimento 100% poliéster. Tamanho 180x200cm. Cor: Branco.

Estado	Cidade	Endereço	Nome de Contato	Telefone	Email
RS	Curvelo	R BARAO DO RIO BRANCO 380	Anderson	(38) 3721-9177	moveis.orthovida@gmail.com

03.835.661/0001-25	NM CONFECÇOES LTDA	R\$ 200,00
--------------------	--------------------	------------

Marca: Habib Decorações
 Fabricante: Habib Decorações
 Modelo: teka
 Descrição: Cobre leito de solteiro 2pçs. Confeccionado em tecido 100% algodão Fio Penteado, percal 200 fios/pol2. Enchimento 100% poliéster. Tamanho 180x200cm. Cor: Branco.

Estado	Cidade	Endereço	Nome de Contato	Telefone	Email
RS	Itajubá	R DCUTOR HOFMANN 220	Antonun El Moaller	(35) 3622-4865	habib@habib-decoracoes.com.br

Preço (Compras Governamentais) 3: Mediana das Propostas Finais 125,91
 2023/08/29 10:00:00

Órgão: COMANDO DA MARINHA-BASE NAVAL DE NATAL
 Descrição: COLCHA CAMA TIPO COLCHA/ COBRE LEITO, MATERIAL 100% ALGODÃO EGÍPCIO, MEDIDAS MÍNIMAS (C X L) 2,60 X 2,40 M, COR BRANCO, QUANTIDADE DE FIOS ACIMA DE 300FIOS
 Código: Dispensa de Licitação Nº 4080/2023 / UASG: 783800
 Referência: UASG: 783800
 Data: 01/11/2023 00:00
 Modalidade: Dispensa de Licitação
 Item: 20
 Quantidade: 16
 Unidade: Unidade
 Identificação: Dispensa de Licitação Nº 4080/2023 / UASG: 783800

CNPJ	RAZÃO SOCIAL DO FORNECEDOR	VALOR DA PROPOSTA FINAL
------	----------------------------	-------------------------

15.936.335/0001-56	FINA COR COMERCIO DE TECIDOS LTDA	R\$ 125,91
--------------------	-----------------------------------	------------

* VENCEDOR *

Marca: DIVERSOS
 Fabricante: Fabricante não informado
 Descrição: COLCHA CAMA TIPO COLCHA/ COBRE LEITO MATERIAL 100% ALGODÃO EGÍPCIO, MEDIDAS MÍNIMAS (C X L) 2,60 X 2,40 M, COR BRANCO, QUANTIDADE DE FIOS ACIMA DE 300FIOS

Estado	Cidade	Endereço	Telefone	Email
RN	Natal	R LEITELEITE, 1365	(84) 9955-8472 (84) 3219-2844	raimurdo100@uol.com.br



Item 21: Colete Brim

Preço Estimado: R\$ 65,00 (un) Percentual: - Preço Estimado Calculado: R\$ 65,00 Mediana dos Preços Obtidos: R\$ 65,00

127
5

Quantidade	Descrição	Observação
100 unidades	Colete Brim com logo do município e faixa refletiva	Colete Brim com logo do município e faixa refletiva

Preço (Domínio Amplo) 1 74,90

Descrição: Anexo 9 Data: 02/02/2024 10:38
 Produto: Blusa Scrub Gabardine Profissional - Feminino Modalidade: Domínio Amplo
 CNPJ: 35.635.824/0001-12 Item: 21
 Site: Shopee

Preço (Domínio Amplo) 2 65,00

Descrição: Anexo 10 Data: 02/02/2024 10:39
 Produto: Blusa Scrub Estampada Zê Gotinha Enfermagem Vacinação Vacina JSUNIFORMES Modalidade: Domínio Amplo
 CNPJ: 03.007.331/0001-41 Item: 21
 Site: Mercado Livre

Preço (Domínio Amplo) 3 55,00

Descrição: Anexo 11 Data: 02/02/2024 10:49
 Produto: Elusa - Pijama Hospitalar Estampado -scrub - Serviço Social Clara Cor Modalidade: Domínio Amplo
 CNPJ: 03.007.331/0001-41 Item: 21
 Site: Mercado Livre

Item 22: Coletes para Futebol Dupla Face

Preço Estimado: R\$ 26,00 (un) Percentual: - Preço Estimado Calculado: R\$ 26,00 Mediana dos Preços Obtidos: R\$ 26,00

Quantidade	Descrição	Observação
500 Unidades	Coletes para Futebol dupla face, em malha poliéster (marca Falcon) - (sublimados frente e verso)	Coletes para Futebol dupla face em malha poliéster (marca Falcon) - (sublimados frente e verso)

Preço (Domínio Amplo) 1 35,40

Descrição: Anexo 13 Data: 02/02/2024 10:43
 Produto: Colete De Futebol Dupla Face - Com Nota Fiscal Mit 15 Pos TRB Modalidade: Domínio Amplo
 CNPJ: 03.007.331/0001-41 Item: 22
 Site: Mercado Livre

Preço (Outros Lances Públicos) 2: Mediana das Propostas Finais 26,00

Processo nº 003/2023 - Edital nº 001/2023, Item nº 2021

Órgão: Prefeitura Municipal de Nova Cruz Data: 07/08/2023 13:59
 Descrição: 0036363 - COLETE PARA TREINAMENTO DE FUTEBOL DUPLA FACE Modalidade: Pregão para Registro de Preço
 COMPOSIÇÃO: 100% POLIESTER LATERAIS COM ELÁSTICO, DIMENSÕES Item: 22
 APROXIMADAS: G-50CM X 65CM (LARGURA X ALTURA) Quantidade: 200
 Código: 249754 Unidade: UN
 Referência: Ata: Link Ata
Identificação: 249754

CNPJ	RAZÃO SOCIAL DO FORNECEDOR	VALOR DA PROPOSTA FINAL
------	----------------------------	-------------------------

31.578.656/0001-10	PEDRO CARDOSO DA SILVA JUNIOR 07478427448	R\$ 10,99
--------------------	---	-----------

* VENCEDOR *

Marca: SIKER
 Fabricante: Fabricante não informado
 Modelo: SIKER
 Descrição: Descrição não informada
 Endereço:

12.240.837/0001-97	GNF ESPORTES E EVENTOS LTDA	R\$ 13,00
--------------------	-----------------------------	-----------



CNPJ

RAZÃO SOCIAL DO FORNECEDOR

VALOR DA PROPOSTA FINAL

Marca: Marca não informada
 Fabricante: Fabricante não informado
 Descrição: Descrição não informada

Endereço

40.553.425/0001-42 CAMPO ATACADO E VAREJO ESPORTIVO LTDA

R\$ 13,79

Marca: Marca não informada
 Fabricante: Fabricante não informado
 Descrição: Descrição não informada

Endereço

31.315.649/0001-25 RVL COMERCIO DE MATERIAIS E SERVICOS LTDA

R\$ 15,00

Marca: Marca não informada
 Fabricante: Fabricante não informado
 Descrição: Descrição não informada

Endereço:

47.307.126/0001-77 JOAO MARIA SOARES JUNIOR 70440624401

R\$ 18,13

Marca: Marca não informada
 Fabricante: Fabricante não informado
 Descrição: Descrição não informada

Endereço

70.157.680/0001-37 A NOVA SOLUÇÃO EIRELI

R\$ 23,90

Marca: Marca não informada
 Fabricante: Fabricante não informado
 Descrição: Descrição não informada

Endereço:

48.348.052/0001-80 IJS COMERCIO E INDUSTRIA LTDA

R\$ 26,00

Marca: Marca não informada
 Fabricante: Fabricante não informado
 Descrição: Descrição não informada

Endereço:

11.836.312/0001-60 MARIA DE FATIMA ARAUJO SILVA

R\$ 27,99

Marca: Marca não informada
 Fabricante: Fabricante não informado
 Descrição: Descrição não informada

Endereço

14.163.479/0001-91 EXITUS COMERCIAL PRODUTOS E SERVIÇOS LTDA - EPP

R\$ 47,79

Marca: Marca não informada
 Fabricante: Fabricante não informado
 Descrição: Descrição não informada

Endereço:

25.176.661/0001-66 BRUNA ALVES DE SOUZA

R\$ 49,00

Marca: Marca não informada
 Fabricante: Fabricante não informado
 Descrição: Descrição não informada

Endereço:

27.596.969/0001-23 SPORHTHAUS COMERCIO DE ARTIGOS ESPORTIVOS EIRELI - ME

R\$ 49,77



Marca: Marca não informada
 Fabricante: Fabricante não informado
 Descrição: Descrição não informada
 Endereço:

00.307.891/0001-30 R.J.comercio serviços e representações Ltda R\$ 50,00

Marca: Marca não informada
 Fabricante: Fabricante não informado
 Descrição: Descrição não informada
 Endereço:

12.386.373/0001-21 LRG COMERCIO EIRELLI R\$ 50,00

Marca: Marca não informada
 Fabricante: Fabricante não informado
 Descrição: Descrição não informada
 Endereço:

Preço (Domínio Amplo) 3 25,80

Descrição: Anexo 12 Data: 02/02/2024 10:42
 Produto: Colete Dupla Face Jogo/treino TRB Esportiva Modalidade: Domínio Amplo
 CNPJ: 03.007.331/0001-41 Item: 22
 Site: Mercado Livre

Item 23: Tecido de Chita (tipo confeite de chita)

Preço Estimado: R\$ 66,95 (un) Percentual: - Preço Estimado Calculado: R\$ 66,95 Mediana dos Preços Obtidos: R\$ 66,95

Quantidade	Descrição	Observação
1000 Klemis	Tecido de chita (tipo confeite de chita) constituído por algodão em diversas cores e estampas vivas e variadas. Para uso em decoração e também no vestuário. Composição: 100% Algodão	Tecido de chita (tipo confeite de chita) constituído por algodão em diversas cores e estampas vivas e variadas. Para uso em decoração e também no vestuário. Composição: 100% Algodão

Preço (Compras Governamentais) 1: Mediana das Propostas Finais 87,45

01/11/2023 13:00

Órgão: MINISTÉRIO DA EDUCAÇÃO | Instituto Nacional de Educação de Surdos Data: 01/11/2023 13:00
 Descrição: Material: 100% Algodão, Tipo: Chita, Largura: 1,40 M, Características Adicionais: Estampado, Modalidade: Pregão Eletrônico
 Código: NºPregão 252023 / UASG 152005 Item: 23
 Referência: Quantidade: 10
 UASG: 152005 Unidade: Metro
 Ata: Link Ata
 Identificação: NºPregão:252023 / UASG:152005

45.118.371/0001-00 BC SANTOS COMERCIO E REPRESENTACOES LTDA R\$ 15,90

* VENCEDOR *

Marca: BC SANTOS
 Fabricante: BC SANTOS
 Modelo: TRADICIONAL
 Descrição: Tecido x tã 1,40 de larg,100%algodão floral azul
 Estado: Cidade: Endereço: Telefone: Email:
 RJ: Coronel Fabriciano RUA CCPACABANA, 1016 (31) 9394-9390 bcsantosrepresentacoes@gmail.com

51.304.261/0001-36 A.M.GRAFICA PAPELARIA E EDITORA LTDA R\$ 159,00



CNPJ RAZÃO SOCIAL DO FORNECEDOR VALOR DA PROPOSTA FINAL

Marca: marca propria
Fabricante: marca propria
Modelo: algodao
Descrição: Material: 100% Algodão, Tipo: Chita, Largura: 1,40 M, Características Adicionais: Estampado,

130
R\$

Endereço

Preço (Compras Governamentais) 2: Mediana das Propostas Finais

66,95

em 01/11/2023 às 13:00 de 01 de julho de 2023

Órgão: MINISTÉRIO DA EDUCAÇÃO | Instituto Nacional de Educação de Surdos
Data: 01/11/2023 13:00
Descrição: Material: 100% Algodão, Tipo: Chita, Largura: 1,40 M, Características Adicionais: Estampado, Modalidade: Pregão Eletrônico
Item: 23
Código: NºPregão 252023 / UASG 152005
Quantidade: 10
Referência: Unidade: Metro
Ata: Link Ata
UASG: 152005
Identificação: NºPregão:252023 / UASG:152005

CNPJ RAZÃO SOCIAL DO FORNECEDOR VALOR DA PROPOSTA FINAL

45.118.371/0001-00 BC SANTOS COMERCIO E REPRESENTACOES LTDA R\$ 15,90
* VENCEDOR *

Marca: BC SANTOS
Fabricante: BC SANTOS
Modelo: TRADICIONAL
Descrição: Tecido: tã 1,40 de larg,100%algodão floral vermelho fundo marinho
Estado: Cidade: Endereço: Telefone: E-mail:
UF: Coronel Fabriciano RUA COPACABANA, 1016 (31) 9394-9390 bsantosrepresentacoes@gmail.com

51.304.261/0001-36 A.M GRAFICA PAPELARIA E EDITORA LTDA R\$ 118,00

Marca: marca propria
Fabricante: marca propria
Modelo: algodao
Descrição: Material: 100% Algodão, Tipo: Chita, Largura: 1,40 M, Características Adicionais: Estampado
Endereço

Preço (Compras Governamentais) 3: Mediana das Propostas Finais

59,50

em 01/10/2023 às 00:00 de 01 de julho de 2023

Órgão: COMANDO DA MARINHA/NAVIIO
Data: 01/10/2023 00:00
Descrição: TECIDO ALGODÃO, MATERIAL 100% ALGODÃO, TIPO CHITA, LARGURA 1,40 M,CARACTERÍSTICAS ADICIONAIS ESTAMPADO
Modalidade: Dispersa de Licitação
Item: 23
Código: Dispensa de Licitação Nº 5/2023 - UASG 785107
Quantidade: 100
Referência: Unidade: Metro
UASG: 785107
Identificação: Dispensa de Licitação Nº 5 2023 / UASG: 785107

CNPJ RAZÃO SOCIAL DO FORNECEDOR VALOR DA PROPOSTA FINAL

25.953.886/0001-72 PAULO C MARTINS R\$ 58,50
* VENCEDOR *

Marca: ESTOFADO
Fabricante: Fabricante não informado
Descrição: TECIDO ALGODÃO, MATERIAL 100% ALGODAO, TIPO CHITA LARGURA 1,40 M,CARACTERÍSTICAS ADICIONAIS ESTAMPADO
Estado: Cidade: Endereço: Telefone: Email:
UF: Santa Maria R TRES DE MAIO, 263 (51) 9936-7579 pauloc-martins@bol.com.br



Item 24 Conjunto de Árbitros de Futebol

131
18

Preço Estimado: R\$ 128,00 (un) Percentual: - Preço Estimado Calculado: R\$ 128,00 Mediana dos Preços Obtidos: R\$ 128,00

Quantidade	Descrição	Observação
50 Conjuntos	Conjuntos de Árbitros de Futebol, em malha poliéster (marca Falcon) - sublimadas frente e verso - camisas com bolso na frente e shorts com bolsos	Conjuntos de Árbitros de Futebol, em malha poliéster (marca Falcon) - sublimadas frente e verso - camisas com bolso na frente e shorts com bolsos

Preço (Domínio Amplo) 1 150,99

Descrição: Anexo 15	Data: 02/02/2024 10:00
Produto: Uniforme De Arbitro De Futebol Profissional Masculino Black / China / Asia Size 3XL	Modalidade: Domínio Amplo
Site: O badalo do sino	Item: 24

Preço (Domínio Amplo) 2 128,00

Descrição: Anexo 14	Data: 02/02/2024 10:49
Produto: 1x 1 Camisa De Arbitro Preta Esportiva + 1 Short Arbitragem Futebol Juiz	Modalidade: Domínio Amplo
CNPJ: 35.635.824/0001-12	Item: 24
Site: Shopee	

Preço (Outros Fontes Públicos) 3: Mediana das Propostas Finais 117,75

Preço: R\$ 117,75 em 06 de Fevereiro de 2024

Órgão: Prefeitura Municipal de Casa Nova	Data: 08/08/2023 17:46
Descrição: Uniforme "Oficial" de Arbitro de Futebol - 01 Camiseta Manga curta - tamanho L 01 Shorts - tamanho L	Modalidade: Pregão para Registro de Preço
Código: 250059	Item: 24
Referência:	Quantidade: 22
	Unidade: UN
	Ata: Link Ata
	Identificação: 250059

CNPJ	RAZÃO SOCIAL DO FORNECEDOR	VALOR DA PROPOSTA FINAL
22.730.559/0001-00	3M CAMISARIA ARACAJU EIRELI	R\$ 60,00
* VENCEDOR *		
Marca: PRÓPRIA		
Fabricante: Fabricante não informado		
Modelo: PRÓPRIA		
Descrição: Descrição não informada		
Endereço:		
25.176.661/0001-66	BRUNA ALVES DE SOUZA	R\$ 105,50
Marca: Marca não informada		
Fabricante: Fabricante não informado		
Descrição: Descrição não informada		
Endereço:		
44.005.565/0001-37	KOKRENUM LTDA	R\$ 120,00
Marca: Marca não informada		
Fabricante: Fabricante não informado		
Descrição: Descrição não informada		
Endereço:		
43.853.693/0001-78	EDUCANDO COMERCIO DE ARTIGOS PEDAGOGICOS LTDA	R\$ 285,00
Marca: Marca não informada		
Fabricante: Fabricante não informado		
Descrição: Descrição não informada		
Endereço:		



Item 25 - Cortina de Vinil para Janela

132
6

Preço Estimado: R\$ 550,44 (un) Percentual: - Preço Estimado Calculado: R\$ 550,44 Mediana dos Preços Obtidos: R\$ 550,44

Quantidade	Descrição	Observação
100 Unidades	Cortinas de vinil para janela - Tamanho 120 x 0,90 cm com trilho	Cortinas de vinil para janela - Tamanho 120 x 0,90 cm com trilho

Preço (Compras Governamentais) 1: Mediana das Propostas Finais 785,00

Ata de Registro de Preços nº 07 de julho de 2021

Órgão: MINISTÉRIO DA SAÚDE FUNDAÇÃO OSWALDO CRUZ Instituto de Tecnologia em Imunobiológicos Bio Manguinhos	Data: 04/09/2023 09:00
Descrição: Cortina Material: Vinil, Altura: 1,80 M, Aplicação: Uso Hospitalar, Cor: Verde Bandeira, Largura: 2,20 M, Características Adicionais: Antibacteriana, Antifúngico, Antichama	Modalidade: Pregão Eletrônico
Código: NºPregão: 2502023 / UASG: 254445	Item: 25
Referência: UASG: 254445	Quantidade: 28
	Unidade: Unidade
	Ata: Link Ata
	Identificação: NºPregão: 2502023 / UASG: 254445

CNPJ RAZÃO SOCIAL DO FORNECEDOR VALOR DA PROPOSTA FINAL

09.608.095/0001-03 MEDMACH SOLUCOES HOSPITALARES LTDA R\$ 580,00
* VENCEDOR *

Marca: CASA DA BORRACHA
Fabricante: CASA DA BORRACHA
Modelo: CORTINA FLEXIVEL
Descrição: CORTINA FLEXIVEL PVC;150(A)X130(L)CM APL FLUXO UNIDIREC CORTINA FLEXIVEL PVC;150(ALTURA)X130(LARGURA)CM, APLICAÇÃO NO FLUXO UNIDIRECIONAL VERTICAL;2200 (ALTURA) X 2926 (LARGURA) X 3829 (COMPRIMENTO) CM. MARCA: CASA DA BORRACHA FABRICANTE: CASA DA BORRACHA MÓDELO: CORTINA FLEXIVEL

Estado: RJ	Cidade: Rio de Janeiro	Endereço: EST DO RIO GRANDE, 1655	Nome de Contato: Tania	Telefone: (21) 32 49-2690	Email: medmach2016@gmail.com
-------------------	-------------------------------	--	-------------------------------	----------------------------------	-------------------------------------

20.555.540/0001-49 LOGFER PRODUTOS INDUSTRIAIS EIRELI R\$ 785,00

Marca: EXTRUFLEX
Fabricante: EXTRUFLEX
Modelo: Cor verde
Descrição: Cortina Material: Vinil, Altura: 1,80 M, Aplicação: Uso Hospitalar, Cor: Verde Bandeira, Largura: 2,20 M, Características Adicionais: Antibacteriana, Antifúngico, Antichama cotamos em pó com altura 1800mm e largura 2200 mm x espessura de 2mm com fileira com trilho e pendural

Estado: SP	Cidade: São Paulo	Endereço: R MARTINHO DE CAMPOS, 512	Nome de Contato: LUIZ FERNANDO	Telefone: (11) 2450-6310	Email: vendas3@logfer.com.br
-------------------	--------------------------	--	---------------------------------------	---------------------------------	-------------------------------------

13.146.282/0001-81 GELMAR COMERCIO E SERVICOS LTDA R\$ 7.000,00

Marca: POLA
Fabricante: POLA
Modelo: POLA
Descrição: CORTINA FLEXIVEL PVC, 150(A)X130(L)CM; APL FLUXO UNIDIREC

Estado: RJ	Cidade: Rio de Janeiro	Endereço: R PRIMEIRA, 529A	Nome de Contato: Geraldo José Silva	Telefone: (21) 35 41-0606	Email: geraldogjs@gmail.com
-------------------	-------------------------------	-----------------------------------	--	----------------------------------	------------------------------------

Preço (Compras Governamentais) 2: Mediana das Propostas Finais 550,44

Ata de Registro de Preços nº 07 de julho de 2021

Órgão: MINISTERIO DA SAÚDE Secretaria de Atenção à Saúde Departamento de Gestão Hospitalar do Estado do Rio de Janeiro Hospital da Lagoa	Data: 25/10/2023 10:00
Descrição: Cortina Material: Vinil, Largura: 3 M, Altura: 1,80 M, Cor: Creme, Características Adicionais: Antibacteriana, Antifúngico, Antichama, Aplicação: Uso Hospitalar	Modalidade: Pregão Eletrônico
Código: NºPregão: 162023 / UASG: 250105	Item: 25
Referência: UASG: 250105	Quantidade: 300
	Unidade: Unidade
	Ata: Link Ata
	Identificação: NºPregão: 162023 / UASG: 250105



CNPJ

RAZÃO SOCIAL DO FORNECEDOR

VALOR DA PROPOSTA FINAL

07.211.941/0001-20	IJS CORTINAS INDUSTRIA E COMERCIO LTDA	R\$ 430,00
* VENCEDOR *		
Marca: própria Fabricante: própria Modelo: DIVISÓRIA DE LEITO HOSPITALAR Descrição: Cortina Material: Vinil, Largura: 3 M, Altura: 1,80 M, Cor: Creme, Características Adicionais: Antibacteriana, Antifúngico, Antichama, Aplicação: Uso Hospitalar		
Estado: SP	Cidade: São Paulo	Endereço: R FONTE DA SAUDE, 212
	Nome de Contato: AMARILDO	Telefone: (11) 3861-8040
	Email: ijscortinas@gmail.com	
14.569.103/0001-81	I M BROTHERS CORTINAS LTDA	R\$ 449,00
Marca: I M BROTHERS Fabricante: I M BROTHERS Modelo: CORTINA DIVISÓRIA HOSPITALAR Descrição: Cortina divisória hospitalar em vinil, totalmente lisa, de alta espessura (0,4mm ou 0,3mm), antichama, antifungo, bactericida, antiestática, sem emendas nas telas superiores, ilhoses de latão cromado de 21mm colocados a cada 0,15m rodízios/roldanas de nylon branco com gancho para cortinas, cor bege, medida/largura: 3 m; altura do vinil: 1,80 m; tela: 90 cm. Deverá acompanhar ganchos necessários para as 150 cortinas solicitadas, em um total de 2.100 (dois mil e cem) ganchos. Rodizio para trilho hospitalar com 2 roldanas deslizantes e gancho, em poliacetal (nylon resistente), mede 18 mm de largura x 50 mm de altura.		
Estado: SP	Cidade: São Paulo	Endereço: AV REMIGIO DALLA VECCIA, 561
	Nome de Contato: RAQUEL	Telefone: (11) 4-36-3753
	Email: contato@imbrotthers.com.br	
29.215.158/0001-60	Cosimo Cataldo Construtora E Associados Ltda	R\$ 490,00
Marca: Cosimo Cataldo Fabricante: Cosimo Cataldo Modelo: PW Descrição: Cortina divisória hospitalar em vinil, totalmente lisa, de alta espessura (0,4mm ou 0,3mm), antichama, antifungo, bactericida, antiestática, sem emendas nas telas superiores, ilhoses de latão cromado de 21mm colocados a cada 0,15m rodízios/roldanas de nylon branco com gancho para cortinas, cor bege, medida/largura: 3 m; altura do vinil: 1,80 m; tela: 90 cm. Deverá acompanhar ganchos necessários para as 150 cortinas solicitadas, em um total de 2.100 (dois mil e cem) ganchos. Rodizio para trilho hospitalar com 2 roldanas deslizantes e gancho, em poliacetal (nylon resistente), mede 18 mm de largura x 50 mm de altura.		
Endereço:		
11.619.992/0001-56	PRIOIM TECNOLOGIA EM EQUIPAMENTOS EIRELI	R\$ 550,14
Marca: SANTANA Fabricante: SANTANA Modelo: SANTANA Descrição: Cortina - Cortina Material: Vinil, Largura: 3 M, Altura: 1,80 M, Cor: Creme, Características Adicionais: Antibacteriana, Antifúngico, Antichama, Aplicação: Uso Hospitalar		
Estado: SP	Cidade: São Paulo	Endereço: R TAQUARUCU, 465
	Nome de Contato: RODRIGO	Telefone: (11) 5011-2650
	Email: atendimento@priom.com.br	
46.917.445/0001-31	CORTINAS JF DECORACOES E COMERCIO EM GERAL LTDA	R\$ 614,00
Marca: Florense Decor Fabricante: Florense Decor Modelo: Cortina divisória hospitalar em vinil Descrição: Cortina divisória hospitalar em vinil, totalmente lisa, de alta espessura (0,4mm ou 0,3mm), antichama, anti fungo, bactericida, antiestática, sem emendas nas telas superiores, ilhoses de latão cromado de 21mm colocados a cada 0,15m rodízios/roldanas de nylon branco com gancho para cortinas, cor bege, medida/largura: 3 m; altura do vinil: 1,80 m; tela: 90 cm. Acompanhado de ganchos necessários para as 150 cortinas solicitadas, em um total de 2.100 (dois mil e cem) ganchos. Rodizio para trilho hospitalar com 2 roldanas deslizantes e gancho, em poliacetal (nylon resistente), mede 18 mm de largura x 50 mm de altura.		
Estado: RJ	Cidade: Juiz de Fora	Endereço: R GENERAL DESCHAMPS CAVALCANTI, 33
	Telefone: (32) 9956-6855	Email: accontabil@accontabil.com.br
42.567.618/0001-88	AP GLOBAL SOLUCOES INDUSTRIAIS EIRELI	R\$ 645,00
Marca: SANTANA Fabricante: SANTANA Modelo: CORTINA Descrição: Cortina divisória hospitalar em vinil, totalmente lisa, de alta espessura (0,4mm ou 0,3mm), antichama, antifungo, bactericida, antiestática, sem emendas nas telas superiores, ilhoses de latão cromado de 21 mm colocados a cada 0,15m rodízios/roldanas de nylon branco com gancho para cortinas, cor bege, medida/largura: 3 m; altura do vinil: 1,80 m; tela: 90 cm. Deverá acompanhar ganchos necessários para as 150 cortinas solicitadas, em um total de 2.100 (dois mil e cem) ganchos. Rodizio para trilho hospitalar com 2 roldanas deslizantes e gancho, em poliacetal (nylon resistente), mede 18 mm de largura x 50 mm de altura.		
Estado: RJ	Cidade: Macaé	Endereço: R EUZEBIO DE QUEIROZ, 182
	Telefone: (22) 3199-4110	Email: apglobal.contato@gmail.com
13.322.188/0001-36	JUAO FRANCISCO DUARTE	R\$ 743,35



Relatório gerado no dia 16/02/2024 12:58:03 (IP: 138.185.195.59)
 Código Validação: BUBh63PWJTCJDIOInC6cgUbbzIQkxzA9cUyGkohmAhYqHU8nPtm6WA%3d%3d
<http://www.bancodeprecos.com.br/CertificadoAutenticidade?token=BUBh63PWJTCJDIOInC6cgUbbzIQkxzA9cUyGkohmAhYqHU8nPtm6WA%253d%253d>

CNPJ

RAZÃO SOCIAL DO FORNECEDOR

VALOR DA PROPOSTA FINAL

Marca: CENTER FABRIL

Fabricante: CENTER FABRIL

Modelo: CENTER FABRIL

Descrição: Cortina divisória hospitalar em vinil, totalmente lisa, de alta espessura (0,4mm ou 0,5 mm), antichama, antifungo, bactericida, antiestática, sem emendas, nas telas superiores, ilhoses de latão cromado de 21 mm colocadas a cada 0,15m rodízios / roldanos de nylon branco com gancho para 2 cortinas, com beca de medida largura: 3 m; altura do vinil: 1,80 m; tela: 90 cm. Deverá acompanhar ganchos necessários para as 150 cortinas solicitadas, em um total de 2.100 (dois mil e cem) ganchos. Rodízio para trilho hospitalar com 2 roldanas deslizantes e gancho, em poliacetil (nylon resistente), mede 18 mm de largura x 50 mm de altura.

1348

Estado: RJ Cidade: Itajubá Endereço: R DA FLORESTA, 219 Telefone: (35) 0927-9228 Email: jfduartevl@hotmail.com

Preço (Outros Lotes Públicos) 3: Mediana das Propostas Finais

348,90

Ata de Registro de Preços de 07 de Julho de 2021

Órgão: SECRETARIA DE ESTADO DA SAÚDE - SUSAM

Data: 22/08/2023 12:15

Descrição: (ID-138540) CORTINA, Tipo: Divisória de Leito Hospitalar Material. Em tecido de Poliéster, adequado para processos de lavanderia cu modelo em Vinil (PVC) com dupla superfície lisa, sem porosidade ou textura, com tela superior impermeável que não absorve água, secreções e po, podendo ser higienizadas 100% no local; Sem trilho

Modalidade: Dispensa de Licitação

Item: 25

Quantidade: 50

Unidade: UNIDADE

Identificação: 0069/295001764-1-0-00019-2023

Código: 0069/295001764-1-000019-2023

Referência:

CNPJ

RAZÃO SOCIAL DO FORNECEDOR

VALOR DA PROPOSTA FINAL

07 714 302/0001-31

AR TECH SERVICOS DE LIMPEZA E COMERCIO DE PANIFICACAO LTDA

R\$ 348,90

* FENECIDOR *

Marca: Marca não informada

Fabricante: Fabricante não informado

Descrição: Descrição não informada

Endereço:

Item 26 Equipagens para Times de Futebol

Preço Estimado: R\$ 2.600,00 (un)

Percentual - Preço Estimado Calculado: R\$ 2.600,00

Mediana dos Preços Obtidos: R\$ 2.600,00

Quantidade	Descrição	Observação
22 Unidades	Equipagens para times de futebol com malha poliéster (marca Falcon) - (22 camisas e 22 shorts) com sublimação (frente e verso) e gola com duas cores dos seus respectivos times.	Equipagens para times de futebol com malha poliéster (marca Falcon) - (22 camisas e 22 shorts) com sublimação (frente e verso) e gola com duas cores dos seus respectivos times.

Preço (Outros Lotes Públicos) 1: Mediana das Propostas Finais

3.000,00

Ata de Registro de Preços de 07 de Julho de 2021

Órgão: MUNICÍPIO DE MONTES ALTOS/MA

Data: 20/11/2023 10:01

Modalidade: PREGÃO ELETRÔNICO

Item: 26

Quantidade: 37

Unidade: Unidade

Ata: Link Ata

Identificação: 75636



Descrição: Uniforme para futebol-composto de 22 camisas meia manga + 02 camisas manga longa para goleiro e 22 calções, com elástico e cordão + 02 bermudas de goleiro e 24 meias pé atalhado, punho duplo com elástico no pé e tornozelo em cores diversas a serem definidas na requisição, confeccionado em tecido 100% poliéster dry gramatura 130g com estampa total em transfer, fio 75/36, texturizado com gramatura de 118 por m², com variação de 4% para mais ou para menos. A camisa terá numeração sequencial de 01 a 24 impressa em linha onça medindo entre 01 cm e 1,5 cm, nas seguintes medidas: costas - mínimo de 20 cm de altura x 15 cm de largura; frente - mínimo de 15 cm de altura por 10 cm de largura, com 1 logotipo frontal da prefeitura de Montes Altos, 1 logotipo da prefeitura de Montes Altos na parte de trás da camisa em cima do número e 2 logotipos nas mangas da secretaria de esportes, cultura e lazer. O calção e a bermuda poderão ter ou não numeração sendo facultativo à unidade requisitante. AMPLA PARTICIPAÇÃO CONFORME ITEM 4.1.1 DO EDITAL

Código 75636

Referência:

UNPJ	RAZÃO SOCIAL DO FORNECEDOR	VALOR DA PROPOSTA FINAL
18.928.617/0001-06	DISTRIBUIDORA RODRIGUES OLIVEIRA LTDA	R\$ 1.512,50
* VENCEDOR *		
Marca: Marca não informada		
Fabricante: Fabricante não informado		
Descrição: Descrição não informada		
Endereço:		
26.176.661/0001-66	BRUNA ALVES DE SOUZA	R\$ 2.200,00
Marca: Marca não informada		
Fabricante: Fabricante não informado		
Descrição: Descrição não informada		
Estado:	Cidade:	Endereço:
GO	Ipameri	R MASCARENHAS DE MORAIS, 20
Telefone:	Email:	
(64) 3442-5221	fiscalcontablap@hotmail.com	
18.741.157/0001-02	TOP ESPORTE COMERCIO DE ARTIGOS ESPORTIVOS LTDA	R\$ 3.000,00
Marca: Marca não informada		
Fabricante: Fabricante não informado		
Descrição: Descrição não informada		
Endereço:	Nome de Contato:	Telefone:
R MARCOS JOSÉ DE LEÃO, 583	Andre	(51) 3637-2900
Email:		
finance.ro@pastarelafeliz.com.br		
40.981.143/0001-46	T. V. L. CAVALCANTE EIRELI	R\$ 4.125,69
Marca: Marca não informada		
Fabricante: Fabricante não informado		
Descrição: Descrição não informada		
Estado:	Cidade:	Endereço:
MA	Imperatriz	RUA SAO JOSE, 60 B
Telefone:	Email:	
(99) 9144-5043	t.v.l.cavalcante.eireli@outlook.com	
43.262.038/0001-45	MASTER COMERCIO E SERVICO LTDA	R\$ 4.478,00
Marca: Marca não informada		
Fabricante: Fabricante não informado		
Descrição: Descrição não informada		
Estado:	Cidade:	Endereço:
PI	Teresina	QUADRA 173
Telefone:	Email:	
(86) 8190-3090	master.servicop@gmail.com	

Preço (Outros Entes Públicos) 2: Mediana das Propostas Finais

2.600,00

Art. 1º, inciso II, da Lei nº 8.666/2021

Órgão: MUNICÍPIO DE MONTES ALTOS/MA

Data: 20/11/2023 10:00

Modalidade: PREGÃO ELETRÔNICO

Item: 26

Quantidade: 13

Unidade: Unidade

Ata: Link Ata



Relatório gerado no dia 16/02/2024 12:58:03 (IP: 138.185.195.59)

Código de Validação: BUbh63PWJtCjDI0InC6cgUbbztQkxzA9cUyGkohmAHYqHU8nPim6WA%3d%3d

URL: www.bancodeprecos.com.br/CertificadoAutenticidade?token=BUbh63PWJtCjDI0InC6cgUbbztQkxzA9cUyGkohmAHYqHU8nPim6WA%253d%253d

Descrição: Uniforme para futebol-composto de 22 camisas meia manga + 02 camisas manga longa para goleiro e 22 calções, com elástico e cordão + 02 bermudas de goleiro e 24 meias pé atalhado, punho duplo com elástico no pé e tornozelo em cores diversas a serem definidas na requisição, confeccionado em tecido 100% poliéster dry gramatura 130g com estampa total em transfer, fio 75/36, texturizado com gramatura de 118 por m², com variação de 4% para mais ou para menos. A camisa terá numeração sequencial de 01 a 24 impressa em linha onera medindo entre 01 cm e 1,5 cm, nas seguintes medidas: costas - mínimo de 20 cm de altura x 15 cm de largura; frente - mínimo de 15 cm de altura por 10 cm de largura, com 1 logotipo frontal da prefeitura de Montes Altos, 1 logotipo da prefeitura de Montes Altos na parte de trás da camisa em cima do número e 2 logotipos nas mangas da secretaria de esportes, cultura e lazer. O calção e a bermuda poderão ter ou não numeração sendo facultativo à unidade requisitante.

Identificação: 75636

Código: 75636

Referência:

CNPJ	RAZÃO SOCIAL DO FORNECEDOR	VALOR DA PROPOSTA FINAL
18.928.617/0001-06 A VENC-DOR A	DISTRIBUIDORA RODRIGUES OLIVEIRA LTDA	R\$ 1.512,50
Marca: Marca não informada Fabricante: Fabricante não informado Descrição: Descrição não informada Endereço:		
26.176.661/0001-66	BRUNA ALVES DE SOUZA	R\$ 2.200,00
Marca: Marca não informada Fabricante: Fabricante não informado Descrição: Descrição não informada		
Estado: GO	Cidade: Igarari	Endereço: R MASCARENHAS DE MORAIS, 20
		Telefone: (64) 3442-5221
		Email: fscalcontablog@hotmail.com
18.741.157/0001-02	TOP ESPORTE COMERCIO DE ARTIGOS ESFORTIVOS LTDA	R\$ 3.000,00
Marca: Marca não informada Fabricante: Fabricante não informado Descrição: Descrição não informada		
Endereço: R. MARCOS JOSÉ DE LEO, 583	Nome de Contato: Andre	Telefone: (51) 3637-2900
		Email: financeiro@passarelafeliz.com.br
43.262.038/0001-45	MASTER COMERCIO E SERVICO LTDA	R\$ 4.478,00
Marca: Marca não informada Fabricante: Fabricante não informado Descrição: Descrição não informada		
Estado: PI	Cidade: Teresina	Endereço: QUA 14, 1/3
		Telefone: (86) 8190-3090
		Email: master.servico@gmail.com

Preço (Domínio Amplo): 3

1.349,83

Descrição: Anexo 16

Data: 02/02/2024 11:04

Produto: 22 Kits Camisas E Calção Uniforme Futebol Personalizados Rd Sport

Modalidade: Domínio Amplo

CNPJ: 03.007.331/0001-41

Item: 26

Site: Mercado Livre



Item 27 Equipagens para Times de Handebol unisex

137
D

Preço Estimado: R\$ 1.200,00 (un) Percentual: - Preço Estimado Calculado: R\$ 1.200,00 Mediana dos Preços Obtidos: R\$ 1.200,00

Quantidade	Descrição	Observação
1 un. Unidades	Equipagens para times de handebol unisex, em malha poliester (marca Falcon) (14 camisas e 14 shortes) com sublimação (frente e verso) e gola com duas cores dos seus respectivos times	Equipagens para times de handebol unisex em malha poliester (marca Falcon) (14 camisas e 14 shortes) com sublimação (frente e verso) e gola com duas cores dos seus respectivos times.

Preço (Outros Entes Públicos) 1: Mediana das Propostas Finais 1.764,00

Ata nº 07 de 03 de Maio de 2023

Órgão: DIR.ENS.-REG.ITAPECERICA DA SERRA | SECRETARIA DA EDUCACAO | ITAPEERICA DA SERRA
Data: 12/09/2023 13:48
Modalidade: Convite Eletrônico
Item: 27
Quantidade: 1
Unidade: JOGO
Ata: Link Ata
Identificação: OC: 08027900001203000057
Código: OC: 08027900001203000057

Referencia:

CNPJ	RAZÃO SOCIAL DO FORNECEDOR	VALOR DA PROPOSTA FINAL
49.449.514/0001-18	CRISTIANE OLIVEIROS JARDIN AZEVEDO	R\$ 1.728,00
* VENCEDOR *		
Marca: PANTATON - UNIFORME HANDEBOL Fabricante: Fabricante não informado Modelo: PANTATON - UNIFORME HANDEBOL Descrição: UNIFORME ESPORTIVO, PARA HANDEBOL MASCULINO, COMPOSTO POR 14 CAMISAS DE JOGADOR, 02 CAMISAS DE GOLEIRO, 16 CALÇÕES E 16 PARES DE MEIÕES, CONFECCIONADO EM TECIDO 100% POLIESTER, COM GRAMATURA DE 115G/M2, TAMANHO UNICO ADULTO, CAMISAS DE JOGADOR COM GOLA V, MANGA CURTA, NA COR BRANCA COM DETALHES EM PRETO, NUMERAÇÃO SEQUENCIAL DE 2 A 11 E 13 A 16, CALÇAO NA COR PRETA, MEIAO NA COR PRETA, CAMISA DE GOLEIRO COM GOLA V, COM MANGA LONGA, NA COR GRAFITE, COM NUMERAÇÃO 1 E 12, CALÇÃO NA COR GRAFITE, MEIÃO NA COR PRETA Endereço:		

07.624.731/0001-57	S. DE OLIVEIRA FREITAS MATERIAIS ESPORTIVOS	R\$ 1.800,00
Marca: BANCA Fabricante: Fabricante não informado Modelo: BANCA Descrição: UNIFORME ESPORTIVO, PARA HANDEBOL MASCULINO, COMPOSTO POR 14 CAMISAS DE JOGADOR, 02 CAMISAS DE GOLEIRO, 16 CALÇÕES E 16 PARES DE MEIÕES, CONFECCIONADO EM TECIDO 100% POLIESTER, COM GRAMATURA DE 115G/M2, TAMANHO UNICO ADULTO, CAMISAS DE JOGADOR COM GOLA V, MANGA CURTA, NA COR BRANCA COM DETALHES EM PRETO, NUMERAÇÃO SEQUENCIAL DE 2 A 11 E 13 A 16, CALÇAO NA COR PRETA, MEIAO NA COR PRETA, CAMISA DE GOLEIRO COM GOLA V, COM MANGA LONGA, NA COR GRAFITE, COM NUMERAÇÃO 1 E 12, CALÇÃO NA COR GRAFITE, MEIÃO NA COR PRETA Estado: SP Cidade: Jotoporanga Endereço: R PARAIBA, 2.707 Telefone: (17) 3421-7388 Email: ssbrasil@terra.com.br		

Preço (Outros Entes Públicos) 2: Mediana das Propostas Finais 1.200,00

Ata nº 07 de 03 de Maio de 2023

Órgão: DIR.ENS.-REG.SAO JOSE DO RIO PRETO | SECRETARIA DA EDUCACAO | SAO JOSE DO RIO PRETO
Data: 17/10/2023 15:35
Modalidade: Dispensa de Licitação
Item: 27
Quantidade: 1
Unidade: JOGO
Identificação: OC: 080338000012023000075



Descrição: UNIFORME ESPORTIVO, PARA HANDEBOL, MASCULINO, COMPOSTO POR 14 CAMISAS DE JOGADOR, 02 CAMISAS DE GOLEIRO, 16 CALÇÕES E 16 PARES DE MEIÕES, CONFECCIONADO EM TECIDO 100% POLIESTER, COM GRAMATURA DE 175G/M2, TAMANHO UNICO ADULTO. CAMISAS DE JOGADOR COM GOLA V, MANGA CURTA, NA COR AZUL CELESTE, NUMERAÇÃO SEQUENCIAL DE 2 A 11 E 13 A 16, CALÇÃO NA COR PRETA, MEIÃO NA COR PRETA. CAMISA DE GOLEIRO COM GOLA V, COM MANGA LONGA, NA COR GRAFITE, COM NUMERAÇÃO 1 E 12, CALÇÃO NA COR GRAFITE, MEIÃO NA COR PRETA

Código: 00_0803380000120230000075

Referência:

CNPJ	RAZÃO SOCIAL DO FORNECEDOR	VALOR DA PROPOSTA FINAL
19.757.666/0001-17 * VENCEDOR *	ARENA MATERIAIS ESPORTIVOS LTDA	R\$ 1.200,00
Marca: KC Fabricante: Fabricante não informado Descrição: UNIFORME ESPORTIVO HANDBOL MASCULINO ADULTO AZUL CELESTE PRETO		
Estado: SP	Cidade: Santo André	Endereço: AVENIDA SANTOS DUMONT, 371
		Telefone: (11) 466-2309 / (11) 4452-3265
		Email: ccuglas@arenamateriaisportivos.com.br

Preço (Outros Preços Públicos): 3: Mediana das Propostas Finais

1.199,50

Código de Verificação: 2021

Órgão: MUNICÍPIO DE ALTO TAQUARI/MT	Data: 12/12/2023 08:30
Descrição: JOGO DE UNIFORME PARA HANDEBOL (FEMININO E JUVENIL) CONTENDO: 14 JOGOS COMPLETOS, COMPOSTO POR UMA CAMISETA, UM CALÇÃO (TAMANHO 14) E UM PAR DE MEIÕES (TAMANHO UNICO). CALÇÃO COM ELASTICO E CORDÃO, CAMISETA COM MANGA CURTA. COMPOSIÇÃO: 100% POLIESTER - JOGO DE UNIFORME PARA HANDEBOL (FEMININO E JUVENIL) CONTENDO: 14 JOGOS COMPLETOS, COMPOSTO POR: UMA CAMISETA, UM CALÇÃO (TAMANHO 14) E UM PAR DE MEIÕES (TAMANHO UNICO). CALÇÃO COM ELASTICO E CORDÃO, CAMISETA COM MANGA CURTA. COMPOSIÇÃO: 100% POLIESTER. COR A ESCOLHER	Modalidade: PREGÃO ELETRONICO
	Item: 27
	Quantidade: 4
	Unidade: KIT
	Ata: Link Ata
	Identificação: 75275

Código: 75275

Referência:

CNPJ	RAZÃO SOCIAL DO FORNECEDOR	VALOR DA PROPOSTA FINAL
26.176.661/0001-66 * VENCEDOR *	BRUNA ALVES DE SOUZA	R\$ 1.185,00
Marca: Marca não informada Fabricante: Fabricante não informado Descrição: Descrição não informada		
Estado: SP	Cidade: Itameri	Endereço: R MASCARENHAS DE MORAIS, 20
		Telefone: (64) 3447-5221
		Email: fscalcontablap@hotmail.com
09.027.870/0002-17	J. M. PRIMO	R\$ 1.189,00
Marca: Marca não informada Fabricante: Fabricante não informado Descrição: Descrição não informada		
Estado: MT	Cidade: Ferropolis	Endereço: RUA ARNALDO ESTEVAO DE FIGUEIREDO, 267
		Telefone: (66) 3421-4461 / (66) 3423-3893 / (66) 3425-3893
		Email: farinelliasessoriacontabil@uol.com.br
05.942.214/0001-61	ARAGAO BRINQUEDOS E ARTIGOS ESPORTIVOS LTDA	R\$ 1.199,00
Marca: Marca não informada Fabricante: Fabricante não informado Descrição: Descrição não informada		
Estado: MT	Cidade: Cuiabá	Endereço: RUA M-5, 26
		Telefone: (65) 8107-2440
		Email: aragaobrinquedos@hotmail.com
03.449.844/0001-02	GERACAO 2000 CALCADOS, CONFECCOES E MATERIAIS ESPORTIVOS LTDA	R\$ 1.200,00



Relatório gerado no dia 16/02/2024 12:58:03 (IP: 138.185.195.59)
 Código de Validação: BUBh63PWJTcJDIQInC6cgUbbztQkxzA9cUyGkohmAhYqHU8nPtm6WA%3d%3d
<http://www.bancodeprecos.com.br/CertificadoAutenticidade?token=BUBh63PWJTcJDIQInC6cgUbbztQkxzA9cUyGkohmAhYqHU8nPtm6WA%253d%253d>

Marca: Marca não informada		Fabricante: Fabricante não informado		Descrição: Descrição não informada	
Estado: RJ	Cidade: Curitiba	Endereço: R. PERNAMBUCO, 456	Nome de Contato: Wander Luiz do Amaral Miranda	Telefone: (65) 3052-8094	Email: geracao7000esportes@gmail.com
48.741.157/0001-02 TOP ESPORTE COMERCIO DE ARTIGOS ESPORTIVOS LTDA					R\$ 1.799,99
Marca: Marca não informada		Fabricante: Fabricante não informado		Descrição: Descrição não informada	
Endereço: R. M'ANGOS JOSE DE LFAO, 583	Nome de Contato: Andre	Telefone: (51) 3637-2900	Email: financeiro@passarelafeliz.com.br		
24.464.231/0001-78 34.464.231 JOAO TEIXEIRA DE OLIVEIRA					R\$ 1.899,90
Marca: Marca não informada		Fabricante: Fabricante não informado		Descrição: Descrição não informada	
Endereço:					

1361

Item 28: Equipagens para Times de Vôlei Feminino e/ou Masculino

Preço Estimado: R\$ 1.347,50 (un) Percentual: - Preço Estimado Calculado: R\$ 1.347,50 Mediana dos Preços Obtidos: R\$ 1.347,50

Quantidade	Descrição	Observação
120 (unidade)	Equipagens para times de vôlei feminino e/ou masculino, em malha poliéster (marca Falcon) - (12 camisas e 12 shortes) com sublimação (frente e verso) e gola com duas cores dos seus respectivos times	Equipagens para times de vôlei feminino e/ou masculino, em malha poliéster (marca Falcon) - (12 camisas e 12 shortes) com sublimação (frente e verso) e gola com duas cores dos seus respectivos times

Preço (Outros Itens Públicos) 1: Mediana das Propostas Finais 1.359,99

Ata de Licitação nº 01 de 2023

Orgão: MUNICÍPIO DE ALTO TAQUARI/MT	Data: 12/12/2023 08:31
Descrição: JOGO DE UNIFORME PARA VÔLEI (MASCULINO E JUVENIL) CONTENDO: 12 JOGOS COMPLETOS COMPOSTO POR UMA CAMISETA, UM CALÇÃO (TAMANHO 14) E UM PAR DE MEIOES (TAMANHO UNICO), CALÇÃO COM ELASTICO E CORDAO, CAMISETA SEM MANGA, COMPOSIÇÃO: 100% POLIESTER, CCR A - JOGO DE UNIFORME PARA VÔLEI (MASCULINO E JUVENIL) CONTENDO: 12 JOGOS COMPLETOS, COMPOSTO POR: UMA CAMISETA, UM CALÇÃO (TAMANHO 14) E UM PAR DE MEIOES (TAMANHO UNICO), CALÇÃO COM ELASTICO E CORDAO, CAMISETA SEM MANGA, COMPOSIÇÃO: 100% POLIESTER, CCR A ESCULHER	Modalidade: PREGÃO ELETRÔNICO
	Item: 28
	Quantidade: 4
	Unidade: KIT
	Ata: Link Ata
	Identificação: 75275
Código: 75275	
Referencia:	

09.022.870/0002-17 J. M. PRIMO		R\$ 1.174,00
* VENCEDOR *		
Marca: Marca não informada		Fabricante: Fabricante não informado
Descrição: Descrição não informada		
Estado: RJ	Cidade: Rondonópolis	Endereço: RUA ARNALDO ESTEVAO DE FIGUEIREDO, 267
		Telefone: (66) 3421-4461 / (66) 3425-5893 / (66) 3423-5893
		Email: farinelliassessoriacontabil@uol.com.br
06.176.661/0001-66 BRUNA ALVES DE SOUZA		R\$ 1.175,00



CNPJ RAZÃO SOCIAL DO FORNECEDOR VALOR DA PROPOSTA FINAL

Marca: Marca não informada
 Fabricante: Fabricante não informado
 Descrição: Descrição não informada

Estado: SP Cidade: Iperem Endereço: R MASCARENHAS DE MORAIS, 20 Telefone: (64) 3442-5221 Email: fiscalcontablap@hotmail.com

03.449.844/0001-02 GERACAO 2000 CALCADOS, CONFECCOES E MATERIAIS ESPORTIVOS LTDA R\$ 1.189,99

Marca: Marca não informada
 Fabricante: Fabricante não informado
 Descrição: Descrição não informada

Estado: MT Cidade: Curitiba Endereço: R PERNAIBUCCO, 456 Nome de Contato: Wander Luiz do Amaral Viranca Telefone: (65) 3052-8194 Email: geracao.000esportes@gmail.com

48.741.157/0001-02 TOP ESPORTE COMERCIO DE ARTIGOS ESPORTIVOS LTDA R\$ 1.530,00

Marca: Marca não informada
 Fabricante: Fabricante não informado
 Descrição: Descrição não informada

Endereço: RUA MARCOS JOSÉ DE LÉAO, 593 Nome de Contato: André Telefone: (51) 3637-2900 Email: financeiro@passarelafeliz.com.br

34.464.231/0001-78 34.464.231 JOAO TEIXEIRA DE OLIVEIRA R\$ 1.800,00

Marca: Marca não informada
 Fabricante: Fabricante não informado
 Descrição: Descrição não informada

Endereço:

25.942.214/0001-61 ARAGAO BRINQUEDOS E ARTIGOS ESPORTIVOS LTDA R\$ 1.800,00

Marca: Marca não informada
 Fabricante: Fabricante não informado
 Descrição: Descrição não informada

Estado: MT Cidade: Curitiba Endereço: RUA M-5, 26 Telefone: (65) 8107-2440 Email: aragaobrinquedos@hotmail.com

Preço (Outros Entes Públicos) 2: Mediana das Propostas Finais 1.347,50

Órgão: MUNICIPIO DE ALTO TAQUARI/MT Data: 12/12/2023 08:34

Descrição: JOGO DE UNIFORME PARA VOLEI (FEMININO E JUVENIL) CONTENDO: 12 JOGOS COMPLETOS, COMPOSTO POR: UMA CAMISETA, UM CALÇAO (TAMANHO 14) E UM PAR DE MEIOES (TAMANHO UNICO), CALÇAO COM ELASTICO E CORDAO, CAMISETA SEM MANGA, COMPOSICAO: 100% POLIESTER, COR A - JOGO DE UNIFORME PARA VOLEI (FEMININO E JUVENIL) CONTENDO: 12 JOGOS COMPLETOS, COMPOSTO POR: UMA CAMISETA, UM CALÇAO (TAMANHO 14) E UM PAR DE MEIOES (TAMANHO UNICO), CALÇAO COM ELASTICO E CORDAO, CAMISETA SEM MANGA, COMPOSICAO: 100% POLIESTER, COR A ESCOLHER

Modalidade: PREGÃO ELETRÔNICO
 Item: 28
 Quantidade: 4
 Unidade: KIT
 Ata: Link Ata
 Identificação: 75275

Código: 75275

Referência:

CNPJ RAZÃO SOCIAL DO FORNECEDOR VALOR DA PROPOSTA FINAL

03.176.661/0001-06 BRUNA ALVES DE SOUZA R\$ 1.160,00

* FORNECEDOR *

Marca: Marca não informada
 Fabricante: Fabricante não informado
 Descrição: Descrição não informada

Estado: SP Cidade: Iperem Endereço: R MASCARENHAS DE MORAIS, 20 Telefone: (64) 3442-5221 Email: fiscalcontablap@hotmail.com

09.022.870/0002-17 J. M. PRIMO R\$ 1.161,00



CNPJ

RAZÃO SOCIAL DO FORNECEDOR

VALOR DA PROPOSTA FINAL

Marca: Marca não informada
 Fabricante: Fabricante não informado
 Descrição: Descrição não informada

Estado: Cidade: Endereço: Telefone: Email:
 MT Rondonópolis RUA ARNALDO ESTEVAO DE FIGUEIREDO 267 (66) 3421-4461 / (66) 3423-3893 (66) 3423-3893 farinelliassessoriacontabil@uol.com.br

03.449.844/0001-02 GERACAO 2000 CALCADOS, CONFECÇÕES E MATERIAIS ESPORTIVOS LTDA R\$ 1.165,00

Marca: Marca não informada
 Fabricante: Fabricante não informado
 Descrição: Descrição não informada

Estado: Cidade: Endereço: Nome de Contato: Telefone: Email:
 MT Cuiabá R PERNAMBUCO 455 Wander Luiz do Amaral Miranda (55) 3052-8194 geracao_2000esportes@gmail.com

48.741.157/0001-02 TOP ESPORTE COMERCIO DE ARTIGOS ESPORTIVOS LTDA R\$ 530,00

Marca: Marca não informada
 Fabricante: Fabricante não informado
 Descrição: Descrição não informada

Endereço: Nome de Contato: Telefone: Email:
 Av. MARCOS JOSE DE LEMOS, 583 Andre (51) 3637-7900 financeiro@passarelafeliz.com.br

34.464.231/0001-78 34.464.231 JOAO TEIXEIRA DE OLIVEIRA R\$ 1.800,00

Marca: Marca não informada
 Fabricante: Fabricante não informado
 Descrição: Descrição não informada

Endereço:

35.942.214/0001-61 ARAGAO BRINQUEDOS E ARTIGOS ESPORTIVOS LTDA R\$ 1.800,00

Marca: Marca não informada
 Fabricante: Fabricante não informado
 Descrição: Descrição não informada

Estado: Cidade: Endereço: Telefone: Email:
 MT Cuiabá RUA M-5, 26 (65) 9107-2440 aragao brinquedos@hotmail.com

Preço (Domínio Amplo) 3 1.047,00

Descrição: Anexo 17 Data: 05/02/2024 11:13
 Produto: Uniforme Personalizado Clube, Time Voley, Basket Filt Com B Casual MKT Store Modalidade: Domínio Amplo
 CNPJ: 03.007.331/0001-41 Item: 28
 Site: Mercado Livre

Item 29: Equipes para os Jogos Escolares Feminino e/ou Masculino

Preço Estimado: R\$ 1.360,00 (uni) Percentual: - Preço Estimado Calculado: R\$ 1.360,00 Mediana dos Preços Obtidos: R\$ 1.360,00

Quantidade	Descrição	Observação
04	Equipes para os jogos escolares feminino e/ou masculino, em malha poliéster (marca Falcon) - (15 Camisetas e 15 Shorts) - com sublimação (frente e verso) e gola com duas cores dos seus respectivos times	Equipes para os jogos escolares feminino e/ou masculino, em malha poliéster (marca Falcon) - (15 Camisetas e 15 Shorts) - com sublimação (frente e verso) e gola com duas cores dos seus respectivos times

Preço (Outros Fontes Públicos) I - Mediana das Propostas Finais 1.474,50

Item: 29 - Edital nº 05 de 07 de Julho de 2023

Órgão: MUNICIPIO DE ALTO TAQUARI/MT Data: 12/12/2023 08:38
 Modalidade: PREGÃO ELETRONICO
 Item: 29
 Quantidade: 4



Relatório gerado no dia 16/02/2024 12:58:03 (IP: 138.185.195.59)
 Código de Validação: BUbh63PWJTCjDIOInC6cgUbbzIQkzxA9cUyGkohmAhYqHU8nPtm6WA%3d%3d
<http://www.bancodeprecos.com.br/CertificadoAutenticidade?token=BUbh63PWJTCjDIOInC6cgUbbzIQkzxA9cUyGkohmAhYqHU8nPtm6WA%253d%253d>

Descrição: JOGO DE UNIFORME PARA BASQUETE (FEMININO E JUVENIL) CONTENDO: 12 JOGOS COMPLETOS, COMPOSTO POR: UMA CAMISETA, UM CALÇÃO (TAMANHO 14) E UM PAR DE MEIÕES (TAMANHO ÚNICO); CALÇÃO COM ELÁSTICO E CORDÃO, CAMISETA SEM MANGA, COMPOSIÇÃO: 100% POLIÉSTER, COR - JOGO DE UNIFORME PARA BASQUETE (FEMININO E JUVENIL) CONTENDO: 12 JOGOS COMPLETOS, COMPOSTO POR: UMA CAMISETA, UM CALÇÃO (TAMANHO 14) E UM PAR DE MEIÕES (TAMANHO ÚNICO); CALÇÃO COM ELÁSTICO E CORDÃO; CAMISETA SEM MANGA, COMPOSIÇÃO: 100% POLIÉSTER, COR A ESCOLHER

Unidade: KIT
Ata: Link Ata
Identificação: 75275

142
15

Código: 75275
Referência:

CNPJ	RAZÃO SOCIAL DO FORNECEDOR	VALOR DA PROPOSTA FINAL
28.176.661/0001-66 * VENCEDOR *	BRUNA ALVES DE SOUZA	R\$ 1.150,00

Marca: Marca não informada
Fabricante: Fabricante não informado
Descrição: Descrição não informada

Estado: MT Cidade: Roraima Endereço: R. MASCARENHAS DE MORAIS, 20 Telefone: (64) 3442-6221 Email: fiscalcontabilup@hotmail.com

09.022.870/0002-17	J. M. PRIMO	R\$ 1.299,00
--------------------	-------------	--------------

Marca: Marca não informada
Fabricante: Fabricante não informado
Descrição: Descrição não informada

Estado: MT Cidade: Rondonópolis Endereço: RUA ARNALDO ESTEVAO DE FIGUEIREDO, 267 Telefone: (66) 3421-4461 / (66) 3423-3893 Email: fannelliassessoriacontabil@uol.com.br

03.449.844/0001-02	GERACAO 2000 CALCADOS, CONFECCOES E MATERIAIS ESPORTIVOS LTDA	R\$ 1.419,00
--------------------	---	--------------

Marca: Marca não informada
Fabricante: Fabricante não informado
Descrição: Descrição não informada

Estado: MT Cidade: Cuiabá Endereço: R. PERNAMBUCO, 456 Nome de Contato: Wander Luiz de Amaral Miranda Telefone: (65) 3052-8194 Email: geracao2000esportes@gmail.com

48.741.157/0001-02	TOP ESPORTE COMERCIO DE ARTIGOS ESPORTIVOS LTDA	R\$ 1.530,00
--------------------	---	--------------

Marca: Marca não informada
Fabricante: Fabricante não informado
Descrição: Descrição não informada

Endereço: Av. MARCOS JOSÉ DE LEAO, 583 Nome de Contato: Andre Telefone: (61) 3637-2900 Email: finance.ro@passarelafeliz.com.br

24.464.231/0001-78	34.464.231 JOAO TEIXEIRA DE OLIVEIRA	R\$ 1.800,00
--------------------	--------------------------------------	--------------

Marca: Marca não informada
Fabricante: Fabricante não informado
Descrição: Descrição não informada

Endereço:

35.942.214/0001-61	ARAGAO BRINQUEDOS E ARTIGOS ESPORTIVOS LTDA	R\$ 1.800,00
--------------------	---	--------------

Marca: Marca não informada
Fabricante: Fabricante não informado
Descrição: Descrição não informada

Estado: MT Cidade: Cuiabá Endereço: RUA M-5, 25 Telefone: (65) 9107-2140 Email: aragaobrinquedos@hotmail.com

Preço (Outros Entes Públicos): 2: Mediana das Propostas Finais	1.350,99
--	----------

Ata de Registro de Preços nº 01/2023

Órgão: MUNICÍPIO DE ALTO TAQUARI/MT

Data: 12/12/2023 08:30

Modalidade: PREGÃO ELETRÔNICO

Item: 29



Relatório gerado no dia 16/02/2024 12:58:03 (IP: 138.185.195.59)
Código de Validação: BUbh63PWJTCJDI0InC6cgUbbz1QkxzA9cUyGkohmAhYqHU8nPtm6WA%3d%3d
<http://www.bancodeprecos.com.br/CertificadoAutenticidade?token=BUbh63PWJTCJDI0InC6cgUbbz1QkxzA9cUyGkohmAhYqHU8nPtm6WA%253d%253d>

Descrição: JOGO DE UNIFORME PARA VOLEI (MASCULINO E JUVENIL) CONTENDO: 12 JOGOS COMPLETOS, COMPOSTO POR UMA CAMISETA, UM CALÇAO (TAMANHO 14) E UM PAR DE MEIOES (TAMANHO UNICO). CALÇAO COM ELASTICO E CORDAO, CAMISETA SEM MANGA. COMPOSICAO: 100% POLIESTER. COR A - JOGO DE UNIFORME PARA VOLEI (MASCULINO E JUVENIL) CONTENDO: 12 JOGOS COMPLETOS, COMPOSTO POR UMA CAMISETA, UM CALÇAO (TAMANHO 14) E UM PAR DE MEIOES (TAMANHO UNICO). CALÇAO COM ELASTICO E CORDAO. CAMISETA SEM MANGA. COMPOSICAO: 100% POLIESTER. COR A ESCOLHER

Quantidade: 4
 Unidade: KIT
 Ata Link Ata
 Identificação: 75275

143
 8

Código: 75275
 Referência:

CNPJ	RAZÃO SOCIAL DO FORNECEDOR	VALOR DA PROPOSTA FINAL
09.022.870/0002-17 * VENCEDOR *	J. M. PRIMO	R\$ 1.174,00
Marca: Marca não informada Fabricante: Fabricante não informado Descrição: Descrição não informada		
Estado: MT	Cidade: Rondonópolis	Endereço: RUA ARNALDO ESTEVAO DE FIGUEIREDO, 267
		Telefone: (66) 3421-4461 / (66) 3423-3893
		Email: farinelliassessoriacontabil@uiol.com.br
26.176.661/0001-66	BRUNA ALVES DE SOUZA	R\$ 1.175,00
Marca: Marca não informada Fabricante: Fabricante não informado Descrição: Descrição não informada		
Estado: MT	Cidade: Inameri	Endereço: R MASCARENHAS DE MORAIS, 20
		Telefone: (64) 3442-5221
		Email: fiscalcontabilap@hotmail.com
03.449.844/0001-02	GERACAO 2000 CALÇADOS, CONFECÇÕES E MATERIAIS ESPORTIVOS LTDA	R\$ 1.189,99
Marca: Marca não informada Fabricante: Fabricante não informado Descrição: Descrição não informada		
Estado: MT	Cidade: Curitiba	Endereço: R PERNAMBUCO, 456
		Nome de Contato: Wander Luiz do Amaral Miranda
		Telefone: (66) 3052-8194
		Email: geracao2000esportes@gmail.com
48.741.157/0001-02	TOP ESPORTE COMERCIO DE ARTIGOS ESPORTIVOS LTDA	R\$ 1.530,00
Marca: Marca não informada Fabricante: Fabricante não informado Descrição: Descrição não informada		
	Endereço: R MARCOS JOSÉ DE LEO, 563	Nome de Contato: Andre
		Telefone: (61) 3637-2900
		Email: finance.ro@passarelafeliz.com.br
24.464.231/0001-78	34.464.231 JOAO TEIXEIRA DE OLIVEIRA	R\$ 1.800,00
Marca: Marca não informada Fabricante: Fabricante não informado Descrição: Descrição não informada		
Endereço:		
35.942.214/0001-61	ARAGAO BRINQUEDOS E ARTIGOS ESPORTIVOS LTDA	R\$ 1.800,00
Marca: Marca não informada Fabricante: Fabricante não informado Descrição: Descrição não informada		
Estado: MT	Cidade: Curitiba	Endereço: RUA M-5, 26
		Telefone: (63) 8107-2440
		Email: aragaobrinquedos@hotmail.com

Preço (Outros Entes Públicos) 3: Mediana das Propostas Finais 928,75

Ata de Registro de Preços de Julho de 2023

Órgão: MUNICÍPIO DE ADUSTINA/BA

Data: 18/12/2023 09:04

Modalidade: PREGÃO ELETRÔNICO

Item: 29



Descrição: UNIFORME DE JOGO DE FUTSAL EM TECIDO DRY PROFISSIONAL, COM
 SUBLIMAÇÃO TOTAL ACABAMENTO COM COSTURAS REBATIDAS E GOLAS
 PERSONALIZADAS, VIES DUPLO NAS MANGAS GRAMATURA 120G CONTENDO
 15 CAMISAS, 15 SHORTS E 15 PARES DE MEIÕES, COM A LOGO MARCA DA
 PREFEITURA NA FRENTE E COSTAS.

Quantidade: 10
 Unidade: JOGO
 Ata: Link Ata
 Identificação: 78270

144
 \$

Código: 78270

Referência:

CNPJ	RAZÃO SOCIAL DO FORNECEDOR				VALOR DA PROPOSTA FINAL
19.493.465/0001-50 * VENCEDOR *	RENATA SPORT CENTER EIRELI -				R\$ 915,00
Marca: Marca não informada Fabricante: Fabricante não informado Descrição: Descrição não informada					
Estado: RS	Cidade: Frei Paulo	Endereço: R ITABAIANA, 152	Telefone: (79) 8134-7632		
35.812.101/0001-04	L.B.S CONFECOES E COMERCIO DE MATERIAIS ESPORTIVOS LTDA				R\$ 920,00
Marca: Marca não informada Fabricante: Fabricante não informado Descrição: Descrição não informada					
Endereço:					
09.180.328/0001-25	ALTERNATIVA COMERCIAL TEXTIL LTDA				R\$ 937,50
Marca: Marca não informada Fabricante: Fabricante não informado Descrição: Descrição não informada					
Estado: RS	Cidade: Terra de Santana	Endereço: R RIO ITAPICURU, 40	Nome de Contato: Laís	Telefone: (75) 4141-1158	Email: alternativatextil:ca@gmail.com
28.176.661/0001-66	BRUNA ALVES DE SOUZA				R\$ 980,00
Marca: Marca não informada Fabricante: Fabricante não informado Descrição: Descrição não informada					
Estado: RS	Cidade: Triunfante	Endereço: R MASCARENHAS DE MORAIS, 20	Telefone: (64) 3442-5221	Email: f_scaicontabilap@hotmail.com	

Item 30: Forros de Mesa Cirurgica em Dupla Face

Preço Estimado: R\$ 350,00 (un) Percentual: - Preço Estimado Calculado: R\$ 350,00 Mediana dos Preços Obtidos: R\$ 350,00

JUSTIFICATIVA (MÍNIMOS DE 3 PREÇOS): Produto é MUITO ESPECÍFICO para a especificação do objeto que informei.

De acordo com a Lei Normativa Nº 05 de 07 de Julho de 2021, no Artigo 6º § 5º, Excepcionalmente, será admitida a determinação de preço estimado com base em menos de três preços, desde que o preço estimado seja cadastrado em cada um dos autos pelo gestor responsável e aprovado pela autoridade competente.

Quantidade	Descrição	Observação
300 Unidades	Forros de mesa cirurgica em dupla face (bloco cirurgico) 150 x 120 cm tecido Brim pesado.	Forros de mesa cirurgica em dupla face (bloco cirurgico) 150 x 120 cm tecido Brim pesado.

Preço (Domínio Ampla) 1 350,00

Descrição: Anexo 18
 Produto: Campo Cirurgico Ster: Drape 2050 - 3m
 Site: Utilidades Clínicas

Data: 05/02/2024 11:19
 Modalidade: Domínio Ampla
 Item: 30



Item 31 - Kit Maternidade Feminino RN

Preço Estimado: R\$ 270,63 (un)

Percentual: -

Preço Estimado Calculado: R\$ 270,63

Mediana dos Preços Obtidos: R\$ 270,63

MS
D

Quantidade	Descrição	Observação
01 unidade	Kit maternidade Feminino RN contendo: 01 banheira infantil, 02 mamadeiras RN (50 ml cada) P e M, 02 bolsas maternidade impermeável (alça e fechamento com zíper), 01 pacote de fraldas RN descartáveis (05 unidades cada), 01 sabonete líquido infantil para RN, 01 talco infantil para RN, 01 pacote com lenços umedecidos para RN, 03 unidades de camiseta regata RN (100% algodão), 03 calça RN, 01 toalha de banho RN (100% algodão) com capuz, 02 cueiro RN (flanelado - 60cm / 80 cm), 01 conjunto infantil RN tipo Pagão RN - 100% algodão (07 peças cada conjunto contendo: 01 par de luva, 01 touca, 01 conjunto (calça e camiseta), 01 par de meias), 01 cobertor felpado (1,15 cm / 1m - f.lura), 01 Bory, 03 calcinhas (cores variadas - 100% algodão)	Kit maternidade Feminino RN contendo: 01 banheira infantil, 02 mamadeiras RN (50 ml cada) P e M, 02 bolsas maternidade impermeável (alça e fechamento com zíper), 01 pacote de fraldas RN descartáveis (05 unidades cada), 01 sabonete líquido infantil para RN, 01 talco infantil para RN, 01 pacote com lenços umedecidos para RN, 03 unidades de camiseta regata RN (100% algodão), 03 calça RN, 01 toalha de banho RN (100% algodão) com capuz, 02 cueiro RN (flanelado - 60cm / 80 cm), 01 conjunto infantil RN tipo Pagão RN - 100% algodão (07 peças cada conjunto contendo: 01 par de luva, 01 touca, 01 conjunto (calça e camiseta), 01 par de meias), 01 cobertor felpado (1,15 cm / 1m - f.lura), 01 Bory, 03 calcinhas (cores variadas - 100% algodão)

Preço (Outros Fontes Públicas) 1: Mediana das Propostas Finais

481,00

1 - Mediana das Propostas Finais

Órgão:	FUNDO MUNICIPAL DE ASSISTÊNCIA SOCIAL DE NOSSA SENHORA DA GLORIA/SE	Data:	23/10/2023 15:30
Descrição:	KIT DE ENXOVAL PARA BEBE, COMPOSIÇÃO 20 ITENS • 1 Kit de mamadeira com 3 mamadeiras, conforme descrição; Descrição: KIT MAMADEIRA CONTÉM 3 MAMADEIRAS SENDO: 1 MAMADEIRA TAMANHO P (GRADUAÇÃO MINIMA 80ML), 1 MAMADEIRA TAMANHO MÉDIO (GRADUAÇÃO MINIMA 150ML) E 1 MAMADEIRA TAMANHO GRANDE (GRADUAÇÃO MINIMA 240ML). AS MAMADEIRAS DEVERÃO CONTER: BICO: SILICONE ANATOMICO (ORTODONTICO); CAPUZ ANTI-VAZAMENTO E TAMPA COMPOSIÇÃO POLIPROPILENO. LIVRE DE BPA. FABRICADA DE ACORDO COM AS NORMAS DA ABNT. • 1 Kit de roupa bebê com 3 body manga longa e 3 calça conforme descrição; Descrição: CONJUNTO DE TRÊS BODY MANGA LONGA E MIJÃO VIRA-PÉ PARA BEBÊ EM MALHA, COMPOSIÇÃO: 67% ALGODÃO E 33% POLIÉSTER. TAMANHO P E COR A COMBINAR COM O SOLICITANTE. • 1 Kit com 3 camisetas para bebe. Conforme descrição; Descrição: KIT COM 3 CAMISETAS PARA BEBÊ EM MALHA, COMPOSIÇÃO: 67% ALGODÃO E 33% POLIÉSTER. TAMANHO P E COR A COMBINAR COM O SOLICITANTE. • 1 Fralda descartável tamanho P, conforme descrição; DESCRIÇÃO: FRALDA DESCARTÁVEL INFANTIL, TAMANHO PEQUENO (P) GEL ULTRA ABSORVENTE, COM BARRAS LATERAIS, ANTIVAZAMENTOS, PRÁTICA, ANATÔMICA E CONFORTÁVEL COM POLPA DE CELULOSE, GEL POLÍMERO SUPER ABSORVENTE, ELÁSTICOS, FILME DE POLIETILENO, FIBRAS DE POLIPROPILENO E ADESIVO TERMOPLÁSTICO. TECIDO INTERNO MACIO, EMBALADA EM PACOTE COM NO MÍNIMO 24 UNIDADES. NA EMBALAGEM DEVERÃO ESTAR IMPRESSOS TODOS OS DADOS DO FABRICANTE, LOTE E VALIDADE. • 1 Caixa de Fralda de Tecido, conforme descrição; Descrição: FRALDA CONFECIONADA EM TECIDO DUPLA EXTRA MACIO 100% ALGODÃO, MEDINDO APROX. 70 X 70 CM, PCT C/ 5 UNIDADES NA COR BRANCA. • 1 Kit de Higiene para bebê (Pente, Saboneteira e Escova), conforme descrição; Descrição: KIT DE ESCOVA PARA CABELO DE BEBÊ COM CERDAS EXTRA MACIAS, DIMENSÕES APROX. 3,5 X 9 X 19,5 CM, PESO APROX. 45 G, SABONETEIRA PARA BEBÊ, PENTE COM PONTAS ARREDONDADAS VISANDO UM PENTEAR SUAVE E SEM ATRITO, DIMENSÕES APROX. 3,5 X 9 X 19,5 CM, PESO APROX. 45 G. • 1 Macacão, conforme descrição; Descrição: MACACÃO DE SOFT LONGO PARA BEBE COM GOLA, COM PÉS MANGA COMPRIDA, ABOITAMENTO DE PRESSÃO FRONTAL E ENTRE PERNAS, CONFECIONADO 100% POLIÉSTER, CORES: ROSA, AMARELO, VERDE E AZUL. TAMANHO P E M. • 1 Manta conforme descrição; Descrição: 01 MANTA 70CM X 70CM, 100% ALGODÃO, COR A COMBINAR COM O SOLICITANTE; • 1 KIT Sabonete e Perfume infantil conforme descrição; Descrição: PERFUME INFANTIL, FRAGRÂNCIA ALFAZEMA, FSC C/ MÍNIMO 100 ML, HIPOALERGÊNICO. SABONETE EM BARRA GIGI RINDO HIPOALERGÊNICO 90G FRAGUÂNCIA NEUTRA. • 3 pano de boca, conforme descrição; Descrição: PANO DE BOCA PARA BEBE 33CMX33CM, TECIDO ALGODÃO, COR A COMBINAR COM O SOLICITANTE. • 2 Bolsas de Maternidade, conforme descrição; Descrição: KIT MATERNIDADE DUAS PEÇAS	Modalidade:	PREGÃO ELETRÔNICO
		Item:	31
		Quantidade:	62
		Unidade:	UND
		Ata:	Link Ata
		Identificação:	73806



146
B

E CONFECCIONADO EM MATERIAL SINTETICO. POSSUI FECHAMENTO POR ZÍPER, SEM REPARTIÇÃO, ACABAMENTO E COSTURA NO TOM. MEDIDAS APROXIMADAS: BOLSA MAIOR: ALTURA: 28 CM / LARGURA: 40 CM / PROFUNDIDADE: 13 CM / PESO: 330 G BOLSA MENOR: ALTURA: 21 CM / LARGURA: 28 CM / PROFUNDIDADE: 10 CM / PESO: 175 G • 1 caixa de Haste Flexível, conforme descrição; Descrição: HASTE FLEXÍVEL EM PLÁSTICO, TIPO COTONETE, COM PONTA ARREDONDADA 100% ALGODÃO, CX. C/ 75 UND. • 1 Kit de cueiros, conforme descrição; Descrição: CUEIRO CONFECCIONADO EM TECIDO AFLANELADO 100% ALGODÃO, MEDINDO APROX. 80X80 CM. COM ACABAMENTO VIÉS, ESTAMPADA, PCT C/ 3 UNIDADES. • 1 Toalha de banho com capuz, conforme descrição; Descrição: TOALHA BANHO 70X140 – COMPOSIÇÃO 100% ALGODÃO, COM CAPUZ. • 1 Banheira, conforme descrição. Descrição: BANHEIRA P/ RECÉM-NASCIDO CONFECCIONADA EM MATERIAL PVC DE ALTA RESISTENCIA, COM VALVULA DE SEGURANÇA, COM ENCOSTO PARA O BEBÊ APOIO PARA SABONETE E APOIO ANATÔMICO NO FUNDO DA BANHEIRA, CAPACIDADE MINIMA DE 28 LITROS. DIMENSÕES APROX. DE 44X23X13 CM (L x A x C) NAS CORES: BRANCA, VERDE, AZUL, ROSA E BEJE. • 1 Kit com 3 meias, conforme descrição. Descrição: KIT COM 3 MEIAS INFANTIL BEBÊ, COMPOSIÇÃO: 61% ALGODÃO 37% POLIAMIDA E 02% OUTRA FIBRA COR A COMBINAR COM O SOLICITANTE. • 1 KIT com Shampoo e Condicionador Infantil, conforme descrição. SHAMPOO INFANTIL COM EMBALAGEM CONTENDO NO MÍNIMO 220 ML, PERFUME SUAVE QUE NÃO IRRITA OS OLHOS. COMPOSIÇÃO: ÁGUA, COCO AMIDOPROPIL BETAINE TRIDECIL ÉTER SULFATO DE SÓDIO, PEG-80 LAURATO DE SCORBITANO, LAUROANFODIACETATO DISSÓDICO, PEG 150 DIESTEARATO, DIMETICONE COPOLIOL, GLICERINA, POLIQUATÉRNIO 44 EDTA TETRASSÓDICO, QUATÉRNIO 15, FRAGRÂNCIA, FD30 VERMELHO Nº 40 (CI 16035), D&C AMARELO Nº 10 (CI 47005) E ÁCIDO CÍTRICO. COM DATA DE VALIDADE DE 12 MESES. A PARTIR DA DATA DE ENTREGA DEVERA CONTER NO RÓTULO OU IMPRESSO NA EMBALAGEM OS DADOS DO FABRICANTE, DATA DE FABRICAÇÃO E PRAZO DE VALIDADE: CONDICIONADOR DE CABELO INFANTIL, TIPO HIDRATANTE, EMBALAGEM COM NO MÍNIMO 220 ML.; • 1 pacote de toalha umidecida, conforme descrição. Descrição: TOALHINHAS UMEDECIDAS PARA RECÉM-NASCIDO, DERMATOLÓGICAMENTE TESTADO: HIPOALERGÊNICA, SEM FRAGRÂNCIA, ULTRA RESISTENTE. DISPONÍVEL EM PACOTE COM 100 LENÇINHOS. • 1 Creme Infantil para Assadura, conforme descrição; Descrição: CREME INFANTIL PARA ASSADURA BISNAGA COM NO MÍNIMO 45 G. • 1 Sabonete líquido Infantil 250ml, conforme descrição; Descrição: SABONETE LÍQUIDO INFANTIL, EMBALAGEM COM NO MÍNIMO 250 ML. CONSTANDO DADOS DE IDENTIFICAÇÃO, PROCEDÊNCIA E PRAZO DE VALIDADE.

Código: 73806

Referência:

CNPJ	RAZÃO SOCIAL DO FORNECEDOR	VALOR DA PROPOSTA FINAL		
43.449.716/0001-83 * FENCEDOR *	JOAO E MARIA ATELIE LTDA.	R\$ 318,49		
Marca: Marca não informada Fabricante: Fabricante não informado Descrição: Descrição não informada				
Estado:	Cidade:	Endereço:	Telefone:	Email:
PR	Oitândia	R 04, 362	(16) 2174-2599	atjoacemaria@outlook.com
11.163.430/0001-01	ALFA COMERCIO E SERVICO LTDA	R\$ 329,99		
Marca: Marca não informada Fabricante: Fabricante não informado Descrição: Descrição não informada				
Estado:	Cidade:	Endereço:	Telefone:	Email:
PR	Itabaianinha	R ELIZIARIO CARLOS DOS SANTOS, 70	(79) 9692-9717	mateusfonseca35@gmail.com
32.749.202/0001-27	JOSEFA ALVES DOS SANTOS ITABAIANINHA	R\$ 369,96		
Marca: Marca não informada Fabricante: Fabricante não informado Descrição: Descrição não informada				
Estado:	Cidade:	Endereço:	Telefone:	
PR	Itabaianinha	LARGO FÓBIAS BARRETO, 130	(79) 3544-1464	



CNPJ	RAZÃO SOCIAL DO FORNECEDOR	VALOR DA PROPOSTA FINAL
49.464.926/0001-27	LRF DISTRIBUIDORA LTDA	R\$ 470,00
Marca: Marca não informada Fabricante: Fabricante não informado Descrição: Descrição não informada Endereço: F ANDRE VIDA, DE NEGREIROS, 565 Telefone: (87) 3762-0445 / (87) 3025-0632 Email: lr_distribuidora@outlook.com		
16.022.479/0001-68	SCAN LIFE COMERCIAL LTDA	R\$ 480,00
Marca: Marca não informada Fabricante: Fabricante não informado Descrição: Descrição não informada Estado: SP Cidade: São Paulo Endereço: R FRANCISCO PY, 48 Telefone: (11) 2506-7344 Email: scanlife.ltda@outlook.com		
03.716.848/0001-00	V. VIEIRA AMARO COMERCIO, IMPORTACAO E EXPORTACAO	R\$ 499,48
Marca: Marca não informada Fabricante: Fabricante não informado Descrição: Descrição não informada Estado: RJ Cidade: Araruama Endereço: R SACHAMEITO, 5531 Telefone: (69) 3221-0593 / (69) 9246-0019 Email: empresaconexao03@gmail.com		
17.390.462/0001-65	DAFNE COMERCIO DE VESTUARIO E ACESSORIOS LTDA	R\$ 645,00
Marca: Marca não informada Fabricante: Fabricante não informado Descrição: Descrição não informada Endereço:		
10.849.677/0001-30	LIVRARIA E PAPELARIA RENASCER LTDA	R\$ 660,00
Marca: Marca não informada Fabricante: Fabricante não informado Descrição: Descrição não informada Estado: RJ Cidade: Araruama Endereço: R DIVINA PASTORA, 607 Nome de Contato: MARTHA Telefone: (79) 3211-2455 Email: papelariarenascer1@hotmail.com		
33.928.672/0001-10	ESM REPRESENTACAO COMERCIAL EIRELI	R\$ 724,14
Marca: Marca não informada Fabricante: Fabricante não informado Descrição: Descrição não informada Estado: RJ Cidade: Cardeal da Silva Endereço: RUA DA MANGUEIRA, 20 Telefone: (75) 8153-4889 Email: serconrh@hotmail.com		

Preço (Outros Entes Públicos) 2: Mediana das Propostas Finais

270,63

Ata de Registro de Preços nº 01 de 2023

Órgão: FUNDO MUNICIPAL DE ASSISTÊNCIA SOCIAL DE SÃO JOÃO DA BARRA/RJ	Data: 28/11/2023 09:01
Descrição: kit bebê com 14 (quatorze) itens de enxoval para recém-nascidos, descritos em anexo, contendo: 1 manta 1 macaquinho com mangas curtas 1 body fechado mangas curtas 1 body fechado mangas longas 1 culote sem pé 1 casaquinho com capuz 2 pares de sapatinhos 1 toalha de banho com capuz 2 toalhas de boca 1 diapas 1 banheira 1 cobertor 1 cortinado para berço 1 kit de mamadeiras 1 bolsa	Modalidade: PREGÃO ELETRÔNICO
Código: 76054	Item: 31
Referencia:	Quantidade: 200
	Unidade: KIT
	Ata: Link Ata
	Identificação: 76054

CNPJ	RAZÃO SOCIAL DO FORNECEDOR	VALOR DA PROPOSTA FINAL
------	----------------------------	-------------------------

13.086.200/0001-11	FB COMERCIO DE FNXOVAIS E ACESSORIOS LTDA	R\$ 270,63
--------------------	---	------------

* Fornecedor *

Marca: 1 - Fraldão Baby; 2 - Fraldão Baby; 3 - Fraldão Baby; 4 - Fraldão Baby; 5 - Fraldão Baby; 6 - Fraldão Baby
 Fabricante: Fabricante não informado
 Modelo: Infantil
 Descrição: Descrição não informada



Relatório gerado no dia 16/02/2024 12:58:03 (IP: 138.185.195.59)
 Código Validação: BUBh63PWJTcJDIOInC6cgUbbztQkxzA9cUyGkohmAhYqHU8nPtm6WA%3d%3d
<http://www.bancodeprecos.com.br/CertificadoAutenticidade?token=BUBh63PWJTcJDIOInC6cgUbbztQkxzA9cUyGkohmAhYqHU8nPtm6WA%253d%253d>

CNPJ		RAZÃO SOCIAL DO FORNECEDOR			VALOR DA PROPOSTA FINAL
Estado:	Cidade:	Endereço:	Telefone:	Email:	
SP	São Paulo	PRQ DOM PEDRO II 384	(11) 9526-1000	l.c.tacoes.dfm@gmail.com	

Preço (Outros Entes Públicos) 3: Mediana das Propostas Finais

219,71

Ata de Registro de Preços nº 001/2023

Orgão: MUNICÍPIO MUNICIPAL DE ASSISTENCIA SOCIAL DE ITAPORANGA D'AJUDA/SF
 Descrição: KIT ENXOVAL COMPODO: 1 KIT ENXOVAL COMPODO: BANHEIRA PLÁSTICA 28 LITS, MACACÃO EM TECIDO ATUALHADO COM PÉ TAM 300 P E/OU M, CONJUNTO PAGÃO COM 3 PEÇAS SENDO 1 CAMISETA ABERTA 01 CULOTE COM PÉ 01 CASAQUINHO MANGA LONGA, COLONIA INFANTIL HIPOALERGÊNICA E TESTADA DERMATOLOGICAMENTE 500 ML, KIT ESCOVA COM PENTE PARA RECEM NASCIDO, CALÇA PLÁSTICA TIPO ENXUTA TAM "P" E "M" MAMADEIRAS PLÁSTICAS RESISTENTES COM 240 ML, SABONETEIRA, CAMISETA RECEM NASCIDO, CUEIRO, PAPEIRO DE ÁGUA, PARES DE SAPATINHO DE LÃ, SABONETE INFANTIL, FRALDA DE TECIDO DUPLC 100% ALGODÃO, TOALHA DE BANHO COM CAPUZ RECEM NASCIDO, PARES DE LUVAS DE LÃ ANTIALÉRGICA

Data: 20/11/2023 09:37
 Modalidade: PREGÃO ELETRÔNICO
 Item: 31
 Quantidade: 500
 Unidade: UOT
 Ata: Link Ata
 Identificação: 75590

Código: 75590

Referência:

CNPJ	RAZÃO SOCIAL DO FORNECEDOR	VALOR DA PROPOSTA FINAL
------	----------------------------	-------------------------

13.348.316/0001-74	ESTACAO COMERCIAL EIRELI FENECIDOR *	R\$ 178,00
--------------------	---	------------

Marca: Marca não informada
 Fabricante: Fabricante não informado
 Descrição: Descrição não informada

Estado	Cidade:	Endereço:	Nome de Contato:	Telefone	Email
SP	Itabaianina	RUA JOAQUIM JOSE GOMES 71	Tereza	(79) 9989-0825	estacaocomercial@hotmail.com

45.094.267/0001-00	J L LEANDRO -MASTER DISTRIBUIDORA	R\$ 186,00
--------------------	-----------------------------------	------------

Marca: Marca não informada
 Fabricante: Fabricante não informado
 Descrição: Descrição não informada

Endereço:

43.449.716/0001-83	JOAO E MARIA ATELIE LTDA.	R\$ 189,00
--------------------	---------------------------	------------

Marca: Marca não informada
 Fabricante: Fabricante não informado
 Descrição: Descrição não informada

Estado	Cidade:	Endereço	Telefone	Email
SP	Orlândia	R.04, 362	(13) 2174-2599	atjoaomaria@outlook.com

14.622.218/0001-46	BRIGADA PADRAO TREINAMENTOS EIRELI	R\$ 200,00
--------------------	------------------------------------	------------

Marca: Marca não informada
 Fabricante: Fabricante não informado
 Descrição: Descrição não informada

Estado	Cidade:	Endereço	Telefone	Email
SP	Itabatana	R SAO LUIZ 493	(79) 3431-0398 (79) 9838-0098	soscontabil@yanoo.com.br

13.806.931/0001-23	ANTONIO LEONARDO FERREIRA SANTOS	R\$ 219,00
--------------------	----------------------------------	------------

Marca: Marca não informada
 Fabricante: Fabricante não informado
 Descrição: Descrição não informada

Estado	Cidade:	Endereço:	Telefone:	Email:
SP	Fortaleza	AV ANTONIO SALES 2772	(95) 3088-8999	comprasalcomercial@hotmail.com

19.464.926/0001-27	LRF DISTRIBUIDORA LTDA	R\$ 220,42
--------------------	------------------------	------------



Marca: Marca não informada
 Fabricante: Fabricante não informado
 Descrição: Descrição não informada

Endereço: F ANJO RE VIDA: DE NEGREIROS, 565
 Telefone: (87) 3762-0445/ (87) 3025-0632
 Email: lr_distribuidora@outlook.com

01.411.301/0001-70 ARAUJO & FILHA LTDA R\$ 355,00

Marca: Marca não informada
 Fabricante: Fabricante não informado
 Descrição: Descrição não informada

Estado: RR Cidade: Aracaju Endereço: R RCONDÔNIA, 396
 Telefone: (79) 3023-6018 / (79) 9198-0197
 Email: zel.amaraaraujo@hotmail.com

10.849.617/0001-30 LIVRARIA E PAPELARIA RENASCER LTDA R\$ 357,37

Marca: Marca não informada
 Fabricante: Fabricante não informado
 Descrição: Descrição não informada

Estado: RR Cidade: Aracaju Endereço: R DIVINA PASTORA, 607
 Nome de Contato: MARTHA
 Telefone: (79) 3211-2455
 Email: papelariarenascer1@hotmail.com

03.716.848/0001-00 V. VIEIRA AMARO COMERCIO, IMPORTACAO E EXPORTACAO R\$ 516,77

Marca: Marca não informada
 Fabricante: Fabricante não informado
 Descrição: Descrição não informada

Estado: RR Cidade: Aracaju Endereço: R SACRAMENTO, 5531
 Telefone: (69) 3271-0593/ (69) 9246-6019
 Email: empresacoiexao53@gmail.com

32.749.202/0001-27 JOSEFA ALVES DOS SANTOS ITABAIANINHA R\$ 655,00

Marca: Marca não informada
 Fabricante: Fabricante não informado
 Descrição: Descrição não informada

Estado: RR Cidade: Itabaianinha Endereço: LARGO TOBIAS BARRETO, 130
 Telefone: (79) 3544-1464

Item 32 - Kit Maternidade Masculino RN

Preço Estimado: R\$ 270,63 (un) Percentual: - Preço Estimado Calculado: R\$ 270,63 Mediana dos Preços Obtidos: R\$ 270,63

Quantidade	Descrição	Observação
003 UN	< Kit Maternidade Masculino RN contendo: 01 banheira infantil, 02 mamadeiras RN (50 ml cada) P e M, 02 bolsas maternidade impermeável (alça e fechamento com zíper), 01 pacote de fraldas RN descartáveis (05 unidades cada), 01 sabonete líquido infantil para RN, 01 talco infantil para RN, 01 pacote com lenços umedecidos para RN, 03 unidades de camiseta regata RN (100% algodão), 03 calça RN, 01 toalha de banho RN (100% algodão) com capuz, 02 cueiro RN (flanelado - 60cm / 80 cm), 01 conjunto infantil RN tipo Pagão RN - 100% algodão (07 peças cada conjunto contendo: 01 par de luva, 01 touca, 01 conjunto (calça e camiseta), 01 par de meia), 01 cobertor felpada (1,15 cm / 1m - fibra), 01 Bory, 03 cuecas (cores variadas - 100% algodão)	Kit maternidade Masculino RN contendo: 01 banheira infantil, 02 mamadeiras RN (50 ml cada) P e M, 02 bolsas maternidade impermeável (alça e fechamento com zíper), 01 pacote de fraldas RN descartáveis (05 unidades cada), 01 sabonete líquido infantil para RN, 01 talco infantil para RN, 01 pacote com lenços umedecidos para RN, 03 unidades de camiseta regata RN (100% algodão), 03 calça RN, 01 toalha de banho RN (100% algodão) com capuz, 02 cueiro RN (flanelado - 60cm / 80 cm), 01 conjunto infantil RN tipo Pagão RN - 100% algodão (07 peças cada conjunto contendo: 01 par de luva, 01 touca, 01 conjunto (calça e camiseta), 01 par de meia), 01 cobertor felpada (1,15 cm / 1m - fibra), 01 Bory, 03 cuecas (cores variadas - 100% algodão)

Preço (Outros Fntes Públicos) I: Mediana das Propostas Finais 480,00

Atividade: 01 de 05 de 07 de Junho de 2023

Órgão: FUNDO MUNICIPAL DE ASSISTÊNCIA SOCIAL DE NOSSA SENHORA DA GLORIA/SE

Data: 23/10/2023 16:30

Descrição: KIT DE ENXOVAL PARA BEBE, COMPOSIÇÃO: 20 ITENS I - 1 Kit de mamadeira com 3 mamadeiras, conforme descrição, Descrição: KIT MAMADEIRA COM 3

Modalidade: PREGÃO ELETRÔNICO

Item: 32



3 MAMADEIRAS SENDO: 1 MAMADEIRA TAMANHO P (GRADUAÇÃO MINIMA: 80ML) 1 MAMADEIRA TAMANHO MÉDIO (GRADUAÇÃO MINIMA: 150ML) E 1 MAMADEIRA TAMANHO GRANDE (GRADUAÇÃO MINIMA: 240ML). AS MAMADEIRAS DEVERÃO CONTER: BICO: SILICONE ANATOMICO (ORTODONTICO); CAPUZ ANTI-VAZAMENTO E TAMPA. COMPOSIÇÃO: PCLIPROPILENO LIVRE DE BPA. FABRICADA DE ACORÇO COM AS NORMAS DA ABNT. • 1 Kit de roupa bebe com 3 body manga longa e 3 calça, conforme descrição; Descrição: CONJUNTO DE TRÊS BODY MANCA LONGA E MÃO VIRA-PÉ PARA BEBÊ EM MALHA, COMPOSIÇÃO: 67% ALGODÃO E 33% POLIÉSTER, TAMANHO P E COR A COMBINAR COM O SOLICITANTE. • 1 Kit com 3 camisetas para bebê. Conforme descrição; Descrição: KIT COM 3 CAMISETAS PARA BEBÊ EM MALHA, COMPOSIÇÃO: 67% ALGODÃO E 33% POLIÉSTER, TAMANHO P E COR A COMBINAR COM O SOLICITANTE. • 1 Fralda descartável tamanho P, conforme descrição; DESCRIÇÃO: FRALDA DESCARTÁVEL INFANTIL, TAMANHO PEQUENO (P), GEL ULTRA ABSORVENTE COM BARREIRAS LATERAL ANTIVAZAMENTOS, PRÁTICA, ANATOMICA E CONFORTÁVEL COM POLPA DE CELULOSE, GEL POLÍMERO SUPER ABSORVENTE, ELÁSTICOS, FILME DE POLIETILENO, FIBRAS DE PCLIPROPILENO E ADESIVO TERMOPLÁSTICO. TECIDO INTERNO MACIO, EMBALADA EM PACOTE COM NO MÍNIMO 24 UNIDADES, NA EMBALAGEM DEVERÃO ESTAR IMPRESSOS TODOS OS DADOS DO FABRICANTE, LOTE E VALIDADE. • 1 Caixa de Fralda de Tecido, conforme descrição; Descrição: FRALDA CONFECCIONADA EM TECIDO DUPLA EXTRA MACIO 100% ALGODÃO, MEDINDO APROX. 70 X 70 CM, PCT C/ 5 UNIDADES, NA COR BRANCA. • 1 Kit de Higiene para bebê (Pente, Saboneteira e Escova), conforme descrição; Descrição: KIT DE ESCOVA PARA CABELO DE BEBÊ COM CERDAS EXTRA MACIA, DIMENSÕES APROX. 3,5 X 9 X 19,5 CM, PESO APROX. 45 G, SABONETEIRA PARA BEBÊ, PENTE COM PONTAS ARREDONDADAS VISANDO UM PENTEAR SUAVE E SEM ATRITO, DIMENSÕES APROX. 3,5 X 9 X 19,5 CM, PESO APROX. 45 G. • 1 Macacão, conforme descrição; Descrição: MACACÃO DE SOFT LONGO PARA BEBÊ COM GOLA, COM PÉS MANGA COMPRIDA, ABOTOAMENTO DE PRESSÃO FRONTAL E ENTRE PERNAS CONFECCIONADO 100% POLIÉSTER, CORES: ROSA, AMARELO, VERDE E AZUL, TAMANHO P E M. • 1 Manta, conforme descrição; Descrição: 01 MANTA 70CM X 70CM, 100% ALGODÃO, COR A COMBINAR COM O SOLICITANTE. • 1 KIT Sabonete e Perfume infantil, conforme descrição; Descrição: PERFUME INFANTIL, FRAGRANCIA ALFAZEMA, FSC C/ MINIMO 100 ML, HIPOALERGÊNICO. SABONETE EM BARRA GLICERINADO HIPOALERGÊNICO 90G FRAGUANCIA NEUTRA. • 3 pano de boca, conforme descrição; Descrição: PANO DE BOCA PARA BEBE 33CMX33CM, TECIDO ALGODÃO, COR A COMBINAR COM O SOLICITANTE. • 2 Bolsas de Maternidade, conforme descrição; Descrição: KIT MATERNIDADE DUAS PEÇAS E CONFECCIONADO EM MATERIAL SINTÉTICO, POSSUI FECHAMENTO POR ZIPER, SEM REPARTICÃO, ACABAMENTO E COSTURA NO TOM. MEDIDAS APROXIMADAS: BOLSA MAIOR: ALTURA: 28 CM / LARGURA: 40 CM / PROFUNDIDADE: 13 CM / PESO: 330 G BOLSA MENOR: ALTURA: 21 CM / LARGURA: 28 CM / PROFUNDIDADE: 10 CM / PESO: 175 G. • 1 caixa de Haste flexível, conforme descrição; Descrição: HASTE FLEXÍVEL EM PLÁSTICO, TIPO: COTONETE, COM PONTA ARREDONDADA 100% ALGODÃO, CX. C/ 75 UND. • 1 Kit de cueiros, conforme descrição; Descrição: CUEIRO CONFECCIONADO EM TECIDO AFILANFLADO 100% ALGODÃO, MEDINDO APROX. 80X80 CM COM ACABAMENTO VIÉS, ESTAMPADA, PCT C/ 3 UNIDADES. • 1 Toalha de banho com capuz, conforme descrição; Descrição: TOALHA BANHO 70X140 – COMPOSIÇÃO 100% ALGODÃO, COM CAPUZ. • 1 Banheira, conforme descrição; Descrição: BANHEIRA P/ RECÉM-NASCIDO CONFECCIONADA EM MATERIAL PVC DE ALTA RESISTÊNCIA, COM VÁLVULA DE SEGURANÇA COM ENCOSTO PARA O BEBÊ. APOIO PARA SABONETE E APOIO ANATÔMICO NO FUNDO DA BANHEIRA, CAPACIDADE MINIMA DE 28 LITROS. DIMENSÕES APROX. DE 44X23X73 CM (L x A x C) NAS CORES: BRANCA, VÉRDE, AZUL, ROSA E BEJE. • 1 Kit com 3 meias, conforme descrição; Descrição: KIT COM 3 MEIAS INFANTIL BEBE, COMPOSIÇÃO: 61% ALGODÃO 37% POLIAMIDA E 02% OUTRA FIBRA, COR A COMBINAR COM O SOLICITANTE. • 1 KIT com Shampoo e Condicionador infantil, conforme descrição: SHAMPOO INFANTIL COM EMBALAGEM CONTENDO NO MÍNIMO 220 ML. PERFUME SUAVE QUE NÃO IRRITE OS OLHOS. COMPOSIÇÃO: ÁGUA, COCO AMIDOPROPIL BETA NATRIDEICIL ÉTER SULFATO DE SÓDIO, PEG-80 LAURATO DE SCRBITANO, LAUROANFODIACETATO DISSÓDICO, PEG 150 DIESTEARATO, DIMETICONE COPOLIOL, GLICERINA, POLIQUATERNIO 44, EDTA

Quantidade: 62

Unidade: UND

Ata: Link Ata

Identificação: 73806

0508



1518

TETRASSODICO, QUATERNIO 15, FRAGRÂNCIA, FD&C VERMELHO Nº 40 (CI 16035), D&C AMARELO Nº 10 (CI 47005) E ÁCIDO CÍTRICO, COM DATA DE VALIDADE DE 12 MESES. A PARTIR DA DATA DE ENTREGA DEVERA CONTER NO RÓTULO OU IMPRESSO NA EMBALAGEM OS DADOS DO FABRICANTE, DATA DE FABRICAÇÃO E PRAZO DE VALIDADE; CONDICIONADOR DE CABELO INFANTIL, TIPO HIDRATANTE, EMBALAGEM COM NO MINIMO 220 ML; • 1 pacote de toalha umidecida, conforme descrição: Descrição: TOALHINHAS UMEDECIDAS PARA RECÉM-NASCIDO, DERMATOLOGICAMENTE TESTADO HIPOALERGÊNICA, SEM FRAGRÂNCIA, ULTRA RESISTENTE, DISPONÍVEL EM PACOTE COM 100 LENÇINHOS. • 1 Creme infantil para Assadura conforme descrição: Descrição: CREME INFANTIL PARA ASSADURA BISNAGA COM NO MINIMO 45 G. • 1 Sabonete líquido Infantil 250ml, conforme descrição: Descrição: SABONETE LIQUIDO INFANTIL, EMBALAGEM COM NO MINIMO 250 ML, CONSTATANDO DADOS DE IDENTIFICAÇÃO, PROCEDENCIA E PRAZO DE VALIDADE.

Código: 73806

Referência:

CNPJ	RAZÃO SOCIAL DO FORNECEDOR		VALOR DA PROPOSTA FINAL	
43.449.716/0001-83	JOAO F MARIA ATELIE LTDA		R\$ 318,49	
* VENCEDOR *				
Marca: Marca não informada				
Fabricante: Fabricante não informado				
Descrição: Descrição não informada				
Estado: SP	Cidade: Ourãndia	Endereço: R.04, 362	Telefone: (16) 2174-2599	Email: atjoacemaria@outlook.com
41.163.430/0001-01	ALFA COMERCIO E SERVICO LTDA		R\$ 329,99	
Marca: Marca não informada				
Fabricante: Fabricante não informado				
Descrição: Descrição não informada				
Estado: SP	Cidade: Itabaianina	Endereço: R ELIZIARIO CARLOS DOS SANTOS, 70	Telefone: (79) 9092-9717	Email: mateusfonseca3a@gmail.com
32.749.202/0001-27	JOSEFA ALVES DOS SANTOS ITABAIANINHA		R\$ 369,96	
Marca: Marca não informada				
Fabricante: Fabricante não informado				
Descrição: Descrição não informada				
Estado: SP	Cidade: Itabaianina	Endereço: LARGO TOBIAS BARRETO, 130	Telefone: (79) 3544-1464	
49.464.926/0001-27	LRF DISTRIBUIDORA LTDA		R\$ 470,00	
Marca: Marca não informada				
Fabricante: Fabricante não informado				
Descrição: Descrição não informada				
Endereço: R ANDRE VIDAL DE NEGREIROS, 565		Telefone: (87) 3762-0445/ (87) 3025-0632		Email: lr_distribuidora@outlook.com
45.022.479/0001-68	SCAN LIFE COMERCIAL LTDA		R\$ 480,00	
Marca: Marca não informada				
Fabricante: Fabricante não informado				
Descrição: Descrição não informada				
Estado: SP	Cidade: São Paulo	Endereço: R FRANCISCO PY, 48	Telefone: (11) 2506-7344	Email: scanlife.ltda@outlook.com
03.716.848/0001-00	V. VIEIRA AMARO COMERCIO, IMPORTACAO E EXPORTACAO		R\$ 499,48	
Marca: Marca não informada				
Fabricante: Fabricante não informado				
Descrição: Descrição não informada				
Estado: SP	Cidade: Aricemes	Endereço: R SACRAMENTO, 5531	Telefone: (69) 3221-0593/ (69) 9246-6019	Email: empresaconexao03@gmail.com
17.390.462/0001-05	DAFNE COMERCIO DE VESTUARIO E ACESSORIOS LTDA		R\$ 645,00	
Marca: Marca não informada				
Fabricante: Fabricante não informado				
Descrição: Descrição não informada				



Endereço:						
10.849.617/0001-30	LIVRARIA E PAPELARIA RENASCER LTDA					R\$ 660,00

Marca: Marca não informada
 Fabricante: Fabricante não informado
 Descrição: Descrição não informada

Estado:	Cidade:	Endereço:	Nome de Contato:	Telefone:	Email:
PE	Aracaju	R DIVINA PASTORA, 607	MARTHA	(79) 3211-2455	papelariarenascer1@hotmail.com

33.928.672/0001-10	ESM REPRESENTACAO COMERCIAL EIRELI					R\$ 724,14
--------------------	------------------------------------	--	--	--	--	------------

Marca: Marca não informada
 Fabricante: Fabricante não informado
 Descrição: Descrição não informada

Estado:	Cidade:	Endereço:	Telefone:	Email:
BA	Cardeal da Silva	RUJA DA MANGUEIRA, 20	(75) 8166-4889	sercorrh@hotmail.com

Preço (Outros Entes Públicos) 2: Mediana das Propostas Finais 270,63

Ata de Pregão Eletrônico de 05 de Julho de 2023

Órgão:	FUNDO MUNICIPAL DE ASSISTÊNCIA SOCIAL DE SÃO JOÃO DA BARRA/RJ	Data:	28/11/2023 09:04
Descrição:	kit bebê com 14 (quatorze) itens de enxoval para recém-nascidos, descritos em anexo, contendo: 1 manta 1 macaquinho com mangas curtas 1 body fechado mangas curtas 1 body fechado mangas longas 1 culote sem pé 1 casaquinho com capuz 2 pares de sapatinhos 1 toalha de banho com capuz 2 toalhas de boca duplas 1 banheira 1 cobertor 1 cortinado para berço 1 kit de mamadeiras 1 bolsa	Modalidade:	PREGÃO ELETRÔNICO
Código:	76054	Item:	32
Referência:		Quantidade:	600
		Unidade:	KIT
		Ata:	Link Ata
		Identificação:	76054

43.086.200/0001-11	FB COMERCIO DE ENXOVAIS E ACESSORIOS LTDA					R\$ 270,63
--------------------	---	--	--	--	--	------------

* VENCEDOR *
 Marca: 1 - Fraldão Baby 2 - Fraldão Baby 3 - Fraldão Baby; 4 - Fraldão Baby; 5 - Fraldão Baby; 6 - Fraldão Baby
 Fabricante: Fabricante não informado
 Modelo: Infantil
 Descrição: Descrição não informada

Estado:	Cidade:	Endereço:	Telefone:	Email:
SP	São Paulo	PRQ DOM PEDRO II 384	(11) 9526-1000	fb-tacops-dfmr@gmail.com

Preço (Outros Entes Públicos) 3: Mediana das Propostas Finais 210,71

Ata de Pregão Eletrônico de 05 de Julho de 2023

Órgão:	FUNDO MUNICIPAL DE ASSISTENCIA SOCIAL DE ITAPORANGA D'AJUDA/SE	Data:	20/11/2023 09:30
Descrição:	KIT ENXOVAL COMPOSTO: 1 KIT ENXOVAL COMPOSTO: BANHEIRA PLÁSTICA 28 LTS, MACACÃO EM TECIDO ATOALHADO COM PÉ TAM 300 P E/OU M, CONJUNTO PAGÃO COM 3 PEÇAS SENDO 1 CAMISETA ABERTA 01 CULOTE COM PÉ 01 CASAQUINHO MANGA LONGA. COLONIA INFANTIL HIPO ALERGENICA E TESTADA DERMATOLOGICAMENTE 500 ML., KIT ESCOVA COM PENTE PARA RECEM NASCIDO, CALÇA PLÁSTICA TIPO ENXUTA TAM "P" E "M" MAMADEIRAS PLÁSTICAS RESISTENTES COM 240 ML, SABONETEIRA, CAMISETA RECEM NASCIDO, CUEIRO, PAPEIRO DE ÁGATA PARES DE SAPATINHO DE LÃ, SABONETE INFANTIL FRALDA DE TECIDO DUPLIO 100 g ALGODÃO, TOALHA DE BANHO COM CAPUZ RECEM NASCIDO, PARES DE LUMAS DE LÃ ANTIALÉRGICA	Modalidade:	PREGÃO ELETRÔNICO
Código:	75590	Item:	32
Referência:		Quantidade:	500
		Unidade:	LIT
		Ata:	Link Ata
		Identificação:	75590



CNPJ	RAZÃO SOCIAL DO FORNECEDOR		VALOR DA PROPOSTA FINAL		
23.348.316/0001-74 * VENCEDOR *	ESTACAO COMERCIAL EIRELI		R\$ 178,00		
Marca: Marca não informada Fabricante: Fabricante não informado Descrição: Descrição não informada					
Estado: SP	Cidade: Itabaianinha	Endereço: RUA JOAQUIM JOSE GOMES 71	Nome de Contato: Tereza	Telefone: (79) 9989-0825	Email: estacaocomercial@hotmail.com
15.094.207/0001-00	J L LEANDRO -MASTER DISTRIBUIDORA		R\$ 186,00		
Marca: Marca não informada Fabricante: Fabricante não informado Descrição: Descrição não informada					
Endereço:					
43.449.716/0001-83	JOAO E MARIA ATELIE LTDA		R\$ 189,00		
Marca: Marca não informada Fabricante: Fabricante não informado Descrição: Descrição não informada					
Estado: PE	Cidade: Orlandia	Endereço: R 04.362	Telefone: (16) 2174-2599	Email: atjoanemaria@outlook.com	
24.622.218/0001-46	BRIGADA PADRAO TREINAMENTOS EIRELI		R\$ 200,00		
Marca: Marca não informada Fabricante: Fabricante não informado Descrição: Descrição não informada					
Estado: SE	Cidade: Itabaiana	Endereço: R SAO LUIZ 493	Telefone: (79) 3431-0398 / (79) 9839-0098	Email: soscontabil@yahoo.com.br	
13.806.931/0001-23	ANTONIO LEONARDO FERREIRA SANTOS		R\$ 219,00		
Marca: Marca não informada Fabricante: Fabricante não informado Descrição: Descrição não informada					
Estado: GO	Cidade: Iortaleza	Endereço: AV ANTONIO SALES 2772	Telefone: (95) 3088-8999	Email: combrasalcomercial@hotmail.com	
49.464.926/0001-27	LRF DISTRIBUIDORA LTDA		R\$ 220,42		
Marca: Marca não informada Fabricante: Fabricante não informado Descrição: Descrição não informada					
Endereço: R ANDRE VIDA DE NEGREIROS, 565		Telefone: (87) 3762-0447 / (87) 3025-0632		Email: lr_distribuidora@outlook.com	
01.411.301/0001-70	ARAUJO & FILHA LTDA		R\$ 355,00		
Marca: Marca não informada Fabricante: Fabricante não informado Descrição: Descrição não informada					
Estado: RJ	Cidade: Aracaju	Endereço: R RONDONIA, 396	Telefone: (79) 3023-6078 / (79) 9198-0197	Email: zelamaraaraujo@hotmail.com	
10.849.617/0001-30	LIVRARIA E PAPELARIA RENASCER LTDA		R\$ 357,37		
Marca: Marca não informada Fabricante: Fabricante não informado Descrição: Descrição não informada					
Estado: Aracaju	Cidade: Aracaju	Endereço: R DIVINA PASTORA, 507	Nome de Contato: MARTHA	Telefone: (79) 3211-2455	Email: papelariarenascer1@hotmail.com
03.716.848/0001-00	V. VIEIRA AMARO COMERCIO, IMPORTACAO E EXPORTACAO		R\$ 516,77		
Marca: Marca não informada Fabricante: Fabricante não informado Descrição: Descrição não informada					
Estado: RO	Cidade: Ariquemes	Endereço: R SACRAMENTO, 5531	Telefone: (69) 3221-0593 / (69) 9246-6019	Email: empresacorexao03@gmail.com	
32.749.202/0001-27	JOSEFA ALVES DOS SANTOS ITABAIANINHA		R\$ 655,00		

553



CNPJ	RAZÃO SOCIAL DO FORNECEDOR	VALOR DA PROPOSTA FINAL
Marca: Marca não informada Fabricante: Fabricante não informado Descrição: Descrição não informada		
Estado: RJ	Cidade: Itaboraí Endereço: LARGO TOBIAS BARRETO, 130	Telefone: (79) 3544-1464

1518

Item 33 Lençol com Elástico 100% Algodão

Preço Estimado: R\$ 64,71 (un) Percentual: - Preço Estimado Calculado: R\$ 64,71 Mediana dos Preços Obtidos: R\$ 64,71

Quantidade	Descrição	Observação
00 Unidades	Lençol com elástico em tecido 100% algodão (marca Percal) - 2,40 x 0,90 x 0,50 (para leito hospitalar) Verde água com logomarca do Município e Hospital Municipal em verde escuro.	Lençol com elástico em tecido 100% algodão (marca Percal) - 2,40 x 0,90 x 0,50 (para leito hospitalar) Verde água com logomarca do Município e Hospital Municipal em verde escuro.

Preço (Domínio Amplo) 1 77,77

Descrição: Anexo 19 Data: 05/02/2024 11:38
 Produto: Jogo De Lençol 100% Algodão Cama Queen Caqui Com Elástico Modalidade: Domínio Amplo
 CNPJ: 47.960.950/1088-36 Item: 33
 Telefone: 0800.773.3838
 Site: Magazine Luiza (<https://www.magazineluiza.com.br/>)

Preço (Domínio Amplo) 2 64,71

Descrição: Anexo 20 Data: 05/02/2024 11:39
 Produto: Lençol Malha Lisa Solteiro 100% Algodão Com Elástico (heige) Modalidade: Domínio Amplo
 CNPJ: 15.436.940/0001-03 Item: 33
 Telefone: 0800-038-0541
 Site: Amazon (<https://www.amazon.com.br/>)

Preço (Domínio Amplo) 3 64,90

Descrição: Anexo 21 Data: 05/02/2024 11:11
 Produto: Lençol Com Elastico Percal 200 Fios 100% Algodão Solteiro Hazime Modalidade: Domínio Amplo
 CNPJ: 03.007.331/0001-41 Item: 33
 Site: Mercado Livre

Item 34 Toalhas de Banho Adulto e Infantil

Preço Estimado: R\$ 64,75 (un) Percentual: - Preço Estimado Calculado: R\$ 64,75 Mediana dos Preços Obtidos: R\$ 64,75

Quantidade	Descrição	Observação
00 Unidades	Toalhas de banho adultos e infantil TECIDO TIPO TOALHA 100% ALGODÃO	Toalhas de banho adultos e infantil TECIDO TIPO TOALHA 100% ALGODÃO

Preço (Compras Governamentais) 1: Mediana das Propostas Finais 74,80

05/02/2024 11:38:00 - 05/02/2024 11:38:00

Órgão: MINISTÉRIO DA DEFESA | Comando do Exército | Comando Militar do Sul | 5ª Região Militar | 15ª Brigada de Infantaria Mecanizada | 15º Batalhão Logístico Data: 29/11/2023 09:00
 Descrição: Toalha Banho Material: 100% Algodão, Medidas Mínimas (C X L) 1,40 X 0,70 M, Cor: Com Cor Modalidade: Pregão Eletrônico
 Código: 1.º Pregão 42C23 / UASG 160524 Item: 34
 Referência: Quantidade: 40
 UASG: 160524 Unidade:
Ata: Link Ata
Identificação: Nº Pregão 42023 / UA=0160524

CNPJ	RAZÃO SOCIAL DO FORNECEDOR	VALOR DA PROPOSTA FINAL
00.759.356/0001-74	BEATRIZ SULZBACH CORNELIUS EIFELI	R\$ 28,14
* VENCEDOR *		



Marca: GROH
 Fabricante: GROH
 Modelo: GROH
 Descrição: Toalha Banho Material: 100% Algodão Medidas Mínimas (C x L): 1,40 X 0,70 M. Cor: Com Cor

Estado	Cidade	Endereço	Nome de Contato	Telefone	Email
RS	Crissiumal	AV. PRES. CASTELO BRANCO, 670	Beatriz	(55) 3524-1721	empennoscornelius@gmail.com

08.944.032/0001-57 ALAIDE RAISI ZANOLLO R\$ 44,00

Marca: ATLANTICA
 Fabricante: ATLANTICA
 Modelo: PROFISSIONAL
 Descrição: Toalha banho material 100% algodão, medidas mínimas (c x l): 1,40 x 0,70 m, Cor branco

Estado	Cidade	Endereço	Nome de Contato	Telefone	Email
PR	Orlândia	AV MARGINAL DIREITA, 51	ALAIDE	(16) 3726-4851	zanolloconfeccoes@com4.com.br

03.835.661/0001-25 NM CONFECÇÕES LTDA R\$ 60,00

Marca: Teka
 Fabricante: Teka
 Modelo: Toalha banho
 Descrição: Toalha banho material 100% algodão, medidas mínimas (c x l): 1,40 x 0,70 m, Cor branco

Estado	Cidade	Endereço	Nome de Contato	Telefone	Email
MG	Itajubá	R DOUTOR HOFMANN, 220	Antonun El Moallen	(35) 3622-4865	habib@habib-decoracoes.com.br

31.206.933/0001-63 INOVARE EQUIPAMENTOS E PLANEJAMENTO ADMINISTRATIVO LTDA R\$ 60,00

Marca: CONAMORE
 Fabricante: CONAMORE CAMA, MESA E BANHO, Produto Nacional
 Modelo: TOALHA DE BANHO BRANCA
 Descrição: Toalha banho material 100% algodão, medidas mínimas (c x l): 1,40 x 0,70 m, Cor branco. Modelo: TOALHA DE BANHO BRANCA. Prazo de Garantia: 12 meses. Nos valores propostos estão inclusos todos os custos operacionais, encargos previdenciários, trabalhistas, tributários, comerciais e quaisquer outros que incidam direta ou indiretamente no fornecimento dos bens. Validade da Proposta: 90 dias. Prazo de entrega do Produto: 30 dias, contados a partir da nota de empenho. Marca: CONAMORE Fabricante: CONAMORE CAMA, MESA E BANHO, Produto Nacional.

Estado	Cidade	Endereço	Nome de Contato	Telefone	Email
RJ	Volta Redonda	R. 2, 409	Luciano	(24) 95131-9276	inovare@inovarecomercio.com.br

22.252.006/0001-99 ZEFERINA PAULINA AMALIA MULLER SCHERER R\$ 73,60

Marca: Eco Espuma
 Fabricante: Eco Espuma
 Modelo: toalha
 Descrição: Toalha Banho Material: 100% Algodão Medidas Mínimas (C x L): 1,40 X 0,70 M. Cor: Com Cor

Estado	Cidade	Endereço	Nome de Contato	Telefone	Email
RS	Erval Seco	AV. SETE DE SETEMBRO, 330	ZEFERINA	(51) 99693-7005	zzerer@gmail.com

04.492.654/0001-30 WALTER NETO CHAMBO R\$ 74,80

Marca: KARSTEN
 Fabricante: KARSTEN
 Modelo: KARSTEN
 Descrição: Toalha banho, material 100% algodão, medidas mínimas (c x l): 1,40 x 0,70 m, Cor branco

Estado	Cidade	Endereço	Telefone	Email
PR	Marechal Cândido Rondon	AV. MARIPA, 545	(45) 3254-1877	walter_chambo@hotmail.com

41.471.513/0001-68 ACSUL COMERCIAL LTDA R\$ 82,50

Marca: acsul
 Fabricante: acsul
 Modelo: acsul
 Descrição: Toalha banho material 100% algodão, medidas mínimas (c x l): 1,40 x 0,70 m, Cor branco

Estado	Cidade	Endereço	Telefone	Email
SC	Lorianópolis	SRV DIAMANTINA FREITAS, 50	(48) 3144-9922	acsulcomercio@gmail.com

45.287.656/0001-38 NIPSE INDUSTRIA E COMERCIO LTDA R\$ 89,90

Marca: NIPSE
 Fabricante: NIPSE COMERCIAL INDUSTRIAL LTDA
 Modelo: TOALHA DE BANHO
 Descrição: Toalha Banho Material: 100% Algodão Medidas Mínimas (C x L): 1,40 X 0,70 M. Cor: Com Cor

Estado	Cidade	Endereço	Nome de Contato	Telefone	Email
MG	Espinosa	R DOS BANDEIRANTES, 29	Cassio	(38) 9103-1909	nipse@outlook.com.br

35.310.930/0001-99 Y S DIAS COMERCIO DE PAPELARIA R\$ 107,66



CNPJ RAZÃO SOCIAL DO FORNECEDOR VALOR DA PROPOSTA FINAL

Marca: ENGO
 Fabricante: ENGO
 Modelo: ENGO
 Descrição: Toalha banho, material 100% algodão, medidas mínimas (c x l): 1,40 x 0,70 m, Cor: branco

Estado	Cidade	Endereço	Nome de Contato	Telefone	Email
RJ	Rio de Janeiro	R APUCARANA, 00011	Yar	(21) 96568-2918	ysdcpapelaria@gmail.com

33.316.227/0001-08 GVD VAREJO E CONSULTORIA LTDA R\$ 107,66

Marca: PROP
 Fabricante: PROP
 Modelo: -
 Descrição: TOALHA BANHO Peso: 330 g Gramatura: 329 g/m² Medidas: 70x143cm Composição: 97% algodão 3% outras fibras

Estado	Cidade	Endereço	Nome de Contato	Telefone	Email
PR	Castro	R DOUTOR JORGE XAVIER DA SILVA, 437	Rodrigo	(42) 99947-4987	gvd.ltda@hctmail.com

51.643.485/0001-72 LUCAS O. SANTOS LTDA R\$ 100.000,00

Marca: NACIONAL
 Fabricante: NACIONAL
 Modelo: 40.0000
 Descrição: Toalha Banho - Toalha Banho Material: 100% Algodão Medidas Mínimas (C X L): 1,40 X 0,70 m Cor: Com Cor

Endereço:

Preço (Compras Governamentais) 2. Mediana das Propostas Finais 64,75

Mediana das Propostas Finais de 07 de julho de 2021

Órgão: MINISTÉRIO DA DEFESA | Comando do Exército | Comando Militar do Sul | 3ª Região Militar | 15ª Brigada de Infantaria Mecanizada | 15º Batalhão Logístico
 Descrição: Toalha Banho Material: 100% Algodão, Medidas Mínimas (C X L): 1,40 X 0,70 m, Cor: Com Cor
 Código: Nº Pregão 42023 / UASG 160524
 Referência: UASG: 160524

Data: 29/11/2023 09:00
 Modalidade: Pregão Eletrônico
 Item: 34
 Quantidade: 10
 Unidade: Unidade
 Ata: Link Ata
 Identificação: Nº Pregão 42023 / UASG 160524

CNPJ RAZÃO SOCIAL DO FORNECEDOR VALOR DA PROPOSTA FINAL

41.471.513/0001-68 ACSUL COMERCIAL LTDA R\$ 28,00
 * FORNECEDOR *

Marca: acsul
 Fabricante: acsul
 Modelo: acsul
 Descrição: Toalha banho, material 100% algodão, medidas mínimas (c x l): 1,40 x 0,70 m, Cor: branco

Estado	Cidade	Endereço	Telefone	Email
MG	Florianópolis	SRV DIAMANTINA FREITAS, 50	(48) 9144-9922	acsulcomercio@gmail.com

08.944.032/0001-57 ALAIDE RAISI ZANOLLO R\$ 46,00

Marca: ATLANTICA
 Fabricante: ATLANTICA
 Modelo: PROFISSIONAL
 Descrição: Toalha banho, material 100% algodão, medidas mínimas (c x l): 1,40 x 0,70 m, Cor: branco

Estado	Cidade	Endereço	Nome de Contato	Telefone	Email
SP	Orlândia	AV MARGINAL DIREITA, 51	ALAIDE	(16) 3726-4851	zanolloconfeccoes@com4.com.br

31.206.933/0001-63 INOVARE EQUIPAMENTOS E PLANEJAMENTO ADMINISTRATIVO LTDA R\$ 60,00

Marca: CONAMORE
 Fabricante: CONAMORE CAMA, MESA E BANHO, Produto Nacional
 Modelo: TOALHA DE BANHO BRANCA
 Descrição: Toalha banho, material 100% algodão, medidas mínimas (c x l): 1,40 x 0,70 m, Cor: branco, Modelo: TOALHA DE BANHO BRANCA, prazo de Garantia: 12 meses. Nos valores propostos estão incluídos todos os custos operacionais, encargos previdenciários, trabalhistas, tributários, comerciais e quaisquer outros que incidam direta ou indiretamente no fornecimento dos bens. Validade da Proposta: 90 dias. Prazo de entrega do Produto: 30 dias, contar a partir do recebimento e da nota de empenho. Marca: CONAMORE Fabricante: CONAMORE CAMA, MESA E BANHO, Produto Nacional.

Estado	Cidade	Endereço	Nome de Contato	Telefone	Email
RJ	Volta Redonda	R. 2, 409	Luciano	(24) 98131-9276	inovare@inovareconfeccoes.com.br



CNPJ	RAZÃO SOCIAL DO FORNECEDOR		VALOR DA PROPOSTA FINAL		
30.759.356/0001-74	BEATRIZ SULZBACH CORNELIUS EIFELI		R\$ 64,50		
Marca: GROH Fabricante: GROH Modelo: GACH Descrição: Toalha Banho Material: 100% Algodão, Medidas Mínimas (C x L): 1,40 X 0,70 M, Cor: Com Cor					
Estado:	Cidade:	Endereço:	Nome de Contato:	Telefone:	Email:
RS	Cristianópolis	AV. PRES. CASTELO BRANCO, 670	Beatriz	(51) 3524-1721	emperhoscornelius@gmail.com
03.835.661/0001-25	NM CONFECÇÕES LTDA		R\$ 65,00		
Marca: Teka Fabricante: Teka Modelo: Toalha banho Descrição: Toalha banho material 100% algodão, medidas mínimas (c x l): 1,40 x 0,70 m, Cor: branco					
Estado:	Cidade:	Endereço:	Nome de Contato:	Telefone:	Email:
RS	Rajubá	R. DOUTOR HOFMANN, 220	Antonio El Moeller	(35) 3622-4863	habib@habib-decoracoes.com.br
04.492.654/0001-30	WALTER NETO CHAMBO		R\$ 85,00		
Marca: KARSTEN Fabricante: KARSTEN Modelo: KARSTEN Descrição: Toalha banho material 100% algodão, medidas mínimas (c x l): 1,40 x 0,70 m, Cor: branco					
Estado:	Cidade:	Endereço:	Telefone:	Email:	
PR	Marechal Cândido Rondon	A. V. MARIPA, 545	(45) 3254-1877	walter_chambo@hotmail.com	
35.310.930/0001-99	Y S DIAS COMERCIO DE PAPELARIA		R\$ 107,66		
Marca: ENGO Fabricante: ENGO Modelo: ENGO Descrição: Toalha banho material 100% algodão, medidas mínimas (c x l): 1,40 x 0,70 m, Cor: branco					
Estado:	Cidade:	Endereço:	Nome de Contato:	Telefone:	Email:
RJ	Rio de Janeiro	R. APUCARANA, 00011	Yar	(21) 96563-2916	ysdcpapelaria@gmail.com
51.643.485/0001-72	LUCAS O. SANTOS LTDA		R\$ 100.000,00		
Marca: NACIONAL Fabricante: NACIONAL Modelo: 0.0000 Descrição: Toalha Banho - Toalha Banho Material: 100% Algodão, Medidas Mínimas (C x L): 1,40 X 0,70 M, Cor: Com Cor					
Endereço:					

Preço (Compras Governamentais) 3: Mediana das Propostas Finais 64,25

Assinatura do Precedente: 02/06/2024 - 09/06/2024

Órgão:	MINISTÉRIO DA DEFESA Comando do Exército Comando Militar do Sul 5ª Região Militar 15ª Brigada de Infantaria Mecanizada 15ª Batalhão Logístico	Data:	29/11/2023 09:00
Descrição:	Toalha Banho Material: 100% Algodão, Medidas Mínimas (C x L): 0,90 X 0,70 M, Cor: Branco	Modalidade:	Pregão Eletrônico
Código:	Nº Pregão: 42023 / UASG: 160524	Item:	34
Referência:	UASG: 160524	Quantidade:	60
		Unidade:	Unidade
		Ata:	Link Ata
		Identificação:	Nº Pregão: 42023 / UASG: 160524

CNPJ	RAZÃO SOCIAL DO FORNECEDOR		VALOR DA PROPOSTA FINAL		
08.944.032/0001-57	ALAIDE RAISI ZANOLLO		R\$ 30,00		
* VENCEDOR *					
Marca: ATLANTICA Fabricante: ATLANTICA Modelo: PROFISSIONAL Descrição: Toalha banho material 100% algodão, medidas mínimas (c x l): 0,90 x 0,70 m, cor: branco					
Estado:	Cidade:	Endereço:	Nome de Contato:	Telefone:	Email:
SP	Orlândia	AV. MARGINAL DIREITA, 51	ALAIDE	(16) 3726-4851	zanolloconfeccoes@com4.com.br



Relatório gerado no dia 16/02/2024 12:58:03 (IP: 138.185.195.59)
 Código de Validação: BUbh63PWJtCjDI0InC6cgUbbzIQkxzA9cUyGkohmAhYqHU8nPim6WA%3d%3d
<http://www.bancodeprecos.com.br/CertificadoAutenticidade?token=BUbh63PWJtCjDI0InC6cgUbbzIQkxzA9cUyGkohmAhYqHU8nPim6WA%253d%253d>

651-8

Descrição: MACACÃO. Características: Desenvolvido de acordo com a Norma do Ministério da Saúde para confecção de macacão SAMU com as seguintes especificações: Confecção em rip stop 67% poliéster e 33% algodão cor azul marinho; Abertura frontal com zíper inaparente; Abertura frontal com zíper inaparente; Gola padre transpassada, regulada com velcro, com ombreiras de proteção, forrada e matelassada; Dois bolsos para descanso de mão; Dois bolsos na altura das coxas com prega fêmea no meio, presa com velcro; Joelheira oval e matelassada; Cinto com ajuste na cintura (velcro) e nas costas (elástico); Acabamento corte reto nos punhos com lingueta reguladora com velcro; Lingueta interna com velcro; Faixas laranja e vermelha na lateral, nas mangas e nas pernas; Faixa refletiva de 5 cm nas costas, torax, braços e pernas na cor prata; Zíperes grossos plásticos; Costura dupla e linha de paraquedas; Etiqueta indestrutível com velcro para nome e tipagem sanguínea localizada na parte frontal anterior direita e registro do usuário na parte posterior em região dorsal central; Logotipo do SAMU nas costas grande, na parte frontal superior esquerda pequeno e na manga esquerda pequeno; Bolso na manga com porta carteira bandeira do Brasil na manga direita e bolso na frente com tampa em velcro, com brasão do município bordado (personalizar); Tarja em brim ou nylon com velcro cor azul marinho com bordado do nome, função e tipagem sanguínea. Tamanho: P

Código: 08281643000162-1-000022-2023

Referência:

CNPJ	RAZÃO SOCIAL DO FORNECEDOR	VALOR DA PROPOSTA FINAL
04.584.756/0001-86	FACCINA DALTORA EQUIP. SEGURANÇA LTDA - EPP	R\$ 248,66
* VENCEDOR *		
Marca: Marca não informada		
Fabricante: Fabricante não informado		
Descrição: Descrição não informada		
Endereço:		

Item 36: Panos para Fechar os Capotes em Dupla Face

Preço Estimado: R\$ 75,60 (un) Percentual: - Preço Estimado Calculado: R\$ 75,60 Mediana dos Preços Obtidos: R\$ 75,60

JUSTIFICATIVA (MLNOS DE 3 PREÇOS): Produto é MUITO ESPECÍFICO para a especificação do objeto que informa.

De acordo com a Normativa Nº 65 de 07 de Julho de 2021, no Artigo 6º § 5º, "Excepcionalmente, será admitida a determinação de preço estimado com base em menos de três preços desde que o nome e a justificativa nos autos pelo gestor responsável, e aprovado pela autoridade competente.

Quantidade	Descrição	Observação
60 Unidades	Panos para fechar os capotes em dupla face (bloco cirúrgico) 100 x 100, tecido Brim pesado.	Panos para fechar os capotes em dupla face (bloco cirúrgico) 100 x 100 tecido Brim pesado.

Ítem (Outros Entes Públicos) I: Mediana das Propostas Finais

R\$ 75,60

De acordo com a Normativa Nº 65 de 07 de Julho de 2021

Órgão: SECRETARIA DE ESTADO DA SAÚDE - SUSAM	Data: 22/06/2023 20:58
Descrição: (ID-121176) CAPOTE CIRURGICO, Material: tecido brim pesado gramatura 250 g. m²; Tamanhos: G GG e GGG; Cor: azul royal. Acabamento: manga longa com punhos (composição: 100% algodão), CCM OPA e tratamento cirúrgico antimicrobiano, Impressão da logomarca do órgão solicitante em silk screen.	Modalidade: Dispensa de Licitação
Código: 00697295007371-1-000043-2023	Item: 36
Referência:	Quantidade: 90
	Unidade: UNIDADE
	Identificação: 00697295007371-1-000043-2023

CNPJ	RAZÃO SOCIAL DO FORNECEDOR	VALOR DA PROPOSTA FINAL
01.935.037/0001-35	BAC LTDA	R\$ 75,60
* VENCEDOR *		



CNPJ

RAZÃO SOCIAL DO FORNECEDOR

VALOR DA PROPOSTA FINAL

Marca: Marca não informada
Fabricante: Fabricante não informado
Descrição: Descrição não informada

Endereço

160

Item 37 Roló de 10 metros de malha cacharrel tensionado

Preço Estimado: R\$ 155,68 (un) Percentual: - Preço Estimado Calculado: R\$ 155,68 Mediana dos Preços Obtidos: R\$ 155,68

JUSTIFICATIVA (MENOS DE 3 PREÇOS): Produto é MUITO ESPECÍFICO para a especificação do objeto que informei.

Conforme a Lei nº 10.520 de 17 de Julho de 2021, no Artigo 6º § 5º, "Excepcionalmente, será admitida a determinação de preço estimado com base em menos de três preços, desde que devidamente justificada nos autos pelo gestor responsável, e aprovado pela autoridade competente."

Quantidade	Descrição	Observação
500 unidades	Roló de 10 metros de malha cacharrel tensionado (tipo marca quatro k textil) cores variadas: (Branco, laranja, vermelho e verde bandeira).	Roló de 10 metros de malha cacharrel tensionado (tipo marca quatro k textil) cores variadas: (Branco, laranja, vermelho e verde bandeira)

Preço (Domínio Ampla) 1

153,36

Descrição: Anexo 22

Data: 15/02/2024 09:46

Produto: Tecido Lycra Tensionado Neon Decoração Coberturas Tenda 10m

Modalidade: Domínio Ampla

CNPJ: 03.007.331/0001-41

Item: 37

Site: Mercado Livre

Preço (Domínio Ampla) 2

153,00

Descrição: Anexo 23

Data: 15/02/2024 09:18

Produto: Tec do Cacharrel Tensionado Decoração Coberturas Tenda - 10M

Modalidade: Domínio Ampla

CNPJ: 03.007.331/0001-41

Item: 37

Site: Mercado Livre

Item 38 Tecido de Chita

Preço Estimado: R\$ 87,45 (un) Percentual: - Preço Estimado Calculado: R\$ 87,45 Mediana dos Preços Obtidos: R\$ 87,45

Quantidade	Descrição	Observação
100 unidades	Tecido de Chita - 20% algodão e 80% poliester	Tecido de Chita - 20% algodão e 80% poliester

Preço (Compras Governamentais) 1: Mediana das Propostas Finais

87,45

Lei nº 10.520 de 17 de Julho de 2021

Orgão: MINISTÉRIO DA EDUCAÇÃO | Instituto Nacional de Educação de Surdos

Data: 01/11/2023 13:00

Descrição: Material: 100% Algodão, Tipo: Chita, Largura: 1,40 m, Características Adicionais: Estampado.

Modalidade: Pregão Eletrônico

Item: 38

Código: N°Pregão 252023 / UASG 152005

Quantidade: 10

Referência:

Unidade: Metro

UASG: 152005

Ata: Link Ata

Identificação: N°Pregão:252023 / UASG:152005

CNPJ

RAZÃO SOCIAL DO FORNECEDOR

VALOR DA PROPOSTA FINAL

45.118.371/0001-00

BC SANTOS COMERCIO E REPRESENTACOES LTDA

R\$ 159,00

* VENCEDOR *

Marca: BC SANTOS

Fabricante: BC SANTOS

Modelo: TRADICIONAL

Descrição: Tecido xitão 1,40 de larg, 100%algodão floral azul



Relatório gerado no dia 16/02/2024 12:58:03 (IP: 138.185.195.59)

Código Validação: BUbh63PWJTzJDI0tnC6cgUbbzI0kxzA9cUyGkolmAhYqHU8nPIm6WA%3d%3d

http://www.bancodeprecos.com.br/CertificadoAutenticidade?token=BUbh63PWJTzJDI0tnC6cgUbbzI0kxzA9cUyGkolmAhYqHU8nPIm6WA%253d%253d

CNPJ	RAZÃO SOCIAL DO FORNECEDOR				VALOR DA PROPOSTA FINAL
Estado: MG	Cidade: Coronel Fabriciano	Endereço: RUA COPACABANA 1016	Telefone: (31) 9394-9390	Email: bsantosrepresentacoes@gmail.com	
51.304.261/0001-36	A.M GRAFICA PAPELARIA E EDITORA LTDA				R\$ 159,00
Marca: marca propria Fabricante: marca propria Modelo: algodao Descrição: Material: 100% Algodão, Tipo: Chita, Largura: 1,40 M, Características Adicionais: Estampado, Endereço:					

Preço (Compras Governamentais) 2 - Mediana das Propostas Finais 87,45
 Preço Médio: 87,45 de 01/11/2023

Órgão: MINISTÉRIO DA EDUCAÇÃO Instituto Nacional de Educação de Surdos	Data: 01/11/2023 13:00
Descrição: Material: 100% Algodão, Tipo: Chita, Largura: 1,40 M, Características Adicionais: Estampado.	Modalidade: Pregão Eletrônico
Código: N°Pregão 252023 / UASG 152005	Item: 38
Referência: UASG: 152005	Quantidade: 10
	Unidade: Metro
	Ata: Link Ata
	Identificação: N°Pregão: 252023 / UASG: 152005

CNPJ	RAZÃO SOCIAL DO FORNECEDOR	VALOR DA PROPOSTA FINAL
45.118.371/0001-00	BC SANTOS COMERCIO E REPRESENTACOES LTDA	R\$ 15,90
* VENCEDOR *		
Marca: BC SANTOS Fabricante: BC SANTOS Modelo: TRADICIONAL Descrição: Tecido xitão 1,40 de larg,100%algodão floral rosa		
Estado: MG	Cidade: Coronel Fabriciano	Endereço: RUA COPACABANA 1016
		Telefone: (31) 9394-9390
		Email: bsantosrepresentacoes@gmail.com

51.304.261/0001-36	A.M GRAFICA PAPELARIA E EDITORA LTDA	R\$ 159,00
Marca: marca propria Fabricante: marca propria Modelo: algodao Descrição: Material: 100% Algodão, Tipo: Chita, Largura: 1,40 M, Características Adicionais: Estampado, Endereço:		

Preço (Compras Governamentais) 3 - Mediana das Propostas Finais 60,95
 Preço Médio: 60,95 de 01/11/2023

Órgão: MINISTÉRIO DA EDUCAÇÃO Instituto Nacional de Educação de Surdos	Data: 01/11/2023 13:00
Descrição: Material: 100% Algodão, Tipo: Chita, Largura: 1,40 M, Características Adicionais: Estampado.	Modalidade: Pregão Eletrônico
Código: N°Pregão 252023 / UASG 152005	Item: 38
Referência: UASG: 152005	Quantidade: 10
	Unidade: Metro
	Ata: Link Ata
	Identificação: N°Pregão:252023 / UASG:152005

CNPJ	RAZÃO SOCIAL DO FORNECEDOR	VALOR DA PROPOSTA FINAL
45.118.371/0001-00	BC SANTOS COMERCIO E REPRESENTACOES LTDA	R\$ 15,90
* VENCEDOR *		



CNPJ

RAZÃO SOCIAL DO FORNECEDOR

VALOR DA PROPOSTA FINAL

Marca: BC SANTOS
 Fabricante: BC SANTOS
 Modelo: TRADICIONAL
 Descrição: Tecido xitão 1,40 de larg.100%algodão: floral vermelho fundo marinho

Estado: Cidade: Endereço: Telefone: E-mail:
 MG Coronel Fabriciano RUA COPACABANA, 1016 (31) 9394-9390 bcsantosrepresentacoes@gmail.com

51.304.261/0001-36 A.M GRAFICA PAPELARIA E EDITORA LTDA

R\$ 118,00

Marca: marca propria
 Fabricante: marca propria
 Modelo: algodao
 Descrição: Material: 100% Algodão, Tipo: Chita, Largura: 1,40 M, Características Adicionais: Estampado
 Endereço:

Item 39: TNT Fino rolo de 50 metros

Preço Estimado: R\$ 57,93 (un) Percentual: - Preço Estimado Calculado: R\$ 57,93 Mediana dos Preços Obtidos: R\$ 57,93

Quantidade	Descrição	Observação
00 Rolo	TNT fino (cores variadas) rolo de 50 metros	TNT fino (cores variadas) rolo de 50 metros

Preço (Outros Entes Públicos) 1: Mediana das Propostas Finais 57,93
 Data: 04/12/2023 08:21

Órgão: MUNICÍPIO DE SERRA DO SALITRE/MG
 Descrição: TNT VERDE ROLO COM 50 METROS
 Código Referência: 76780
 Modalidade: PREGÃO ELETRONICO
 Item: 39
 Quantidade: 30
 Unidade: Unidades
 Ata: Link Ata
 Identificação: 76780

CNPJ

RAZÃO SOCIAL DO FORNECEDOR

VALOR DA PROPOSTA FINAL

11.926.487/0001-15 TELMA HONORIA DA COSTA 05623967647
 VENDEDOR

R\$ 45,90

Marca: Marca não informada
 Fabricante: Fabricante não informado
 Descrição: Descrição não informada

Estado: Cidade: Endereço: Telefone: E-mail:
 MG Patos de Minas RUA ILDEFONSO BERNARDES, 175 (34) 9968-1155 newcaresdistribuidora@hotmail.com

03.218.455/0001-76 J.A. DISTRIBUIDORA LTDA.

R\$ 46,30

Marca: Marca não informada
 Fabricante: Fabricante não informado
 Descrição: Descrição não informada

Estado: Cidade: Endereço: Nome de Contato: Telefone: E-mail:
 MG Leopoldina 4V SALOMAO ABRAHAO, 525 Adelaice (34) 3210-0731 ja_distribuidora10@hotmail.com

31.771.156/0001-08 LEANDRO HOMFRO SILVA LTDA

R\$ 46,49

Marca: Marca não informada
 Fabricante: Fabricante não informado
 Descrição: Descrição não informada
 Endereço:

08.422.075/0001-72 GONCALVES E TEIXEIRA LTDA

R\$ 54,71

Marca: Marca não informada
 Fabricante: Fabricante não informado
 Descrição: Descrição não informada



CNPJ RAZÃO SOCIAL DO FORNECEDOR VALOR DA PROPOSTA FINAL

Estado:	Cidade:	Endereço:	Telefone:	Email:
MG	Patos de Minas	R BARAO DO RIO BRANCO, 595	(34) 3821-1969	principalcartuchos@hotmail.com

00.498.393/0001-05 NNL Acessórios de Moda Ltda R\$ 59,47
 Marca: Marca não informada
 Fabricante: Fabricante não informado
 Descrição: Descrição não informada
 Endereço:

25.110.916/0001-98 CASA DO ESTUDANTE PAPELARIA E LIVRARIA EIRELI R\$ 60,00
 Marca: Marca não informada
 Fabricante: Fabricante não informado
 Descrição: Descrição não informada

Estado:	Cidade:	Endereço:	Email:
MG	Coromandel	R ARTUR BERNARDES, 562	contabil.7@hotmail.com

24.005.316/0001-34 PAPELARIA PAPEL CARTAZ LTDA R\$ 69,90
 Marca: Marca não informada
 Fabricante: Fabricante não informado
 Descrição: Descrição não informada

Estado:	Cidade:	Endereço:	Telefone:	Email:
MG	Joazeira	R TRISTAO DE CASTRO 700	(34) 3332-3855	papelcartaz@netsite.com.br

06.088.333/0001-09 LAZARO BEZERRA SOARES R\$ 75,40
 Marca: Marca não informada
 Fabricante: Fabricante não informado
 Descrição: Descrição não informada

Estado:	Cidade:	Endereço:	Nome de Contato:	Telefone:	Email:
MG	Araçá	R CAPITAO JOSE PORFIRIO, 445	LAZARO BEZERRA SOARES	(34) 3662-1887	lazarosouares@hotmail.com

04.557.755/0001-42 PRISMA INFOMOVEIS E EQUIPAMENTOS EIRELI R\$ 92,00
 Marca: Marca não informada
 Fabricante: Fabricante não informado
 Descrição: Descrição não informada

Estado:	Cidade:	Endereço:
MG	Monte Carmelo	R ESTRELA DO SUL 34

Preço (Outros Entes Públicos) 2: Mediana das Propostas Finais 57,03
 em 11/02/2023 de 01 de Junho de 2023

Órgão:	MUNICÍPIO DE SERRA DO SALITRE/MG	Data:	04/12/2023 08:23
Descrição:	TNT AZUL ROLO COM 50 METROS	Modalidade:	PREGÃO ELETRÔNICO
Código Referência:	76780	Item:	39
		Quantidade:	30
		Unidade:	Unidades
		Ata:	Link Ata
		Identificação:	76780

CNPJ RAZÃO SOCIAL DO FORNECEDOR VALOR DA PROPOSTA FINAL

11.926.487/0001-15 TELMA HONORIA DA COSTA 05623967647 R\$ 46,09
 * Fornecedor *
 Marca: Marca não informada
 Fabricante: Fabricante não informado
 Descrição: Descrição não informada

Estado:	Cidade:	Endereço:	Telefone:	Email:
MG	Patos de Minas	RUA ILDEFONSO BERNARDES, 175	(34) 9958-1155	newcardistribuidora@hotmail.com

03.218.455/0001-76 J.A. DISTRIBUIDORA LTDA R\$ 46,19



Marca: Marca não informada
 Fabricante: Fabricante não informado
 Descrição: Descrição não informada

164

Estado: Cidade: Endereço: Nome de Contato: Telefone: Email:
 MG Uberlândia 4V GALOIMAO ABRAHAO, 526 Adelaide (34) 3210-0731 ja_distribuidora10@hotmail.com

01.771.156/0001-08 FANDRO HOMERO SILVA LTDA R\$ 46,49

Marca: Marca não informada
 Fabricante: Fabricante não informado
 Descrição: Descrição não informada

Endereço:

08.422.075/0001-72 GONCALVES F. TEIXEIRA LTDA R\$ 54,71

Marca: Marca não informada
 Fabricante: Fabricante não informado
 Descrição: Descrição não informada

Estado: Cidade: Endereço: Telefone: Email:
 MG Patos de Minas R BARAO DO RIO BRANCO, 595 (34) 3821-1969 principalcartuchos@hotmail.com

00.498.393/0001-05 NNL Acessórios de Moda Ltda R\$ 57,93

Marca: Marca não informada
 Fabricante: Fabricante não informado
 Descrição: Descrição não informada

Endereço:

05.110.916/0001-98 CASA DO ESTUDANTE PAPELARIA E LIVRARIA EIRELI R\$ 59,00

Marca: Marca não informada
 Fabricante: Fabricante não informado
 Descrição: Descrição não informada

Estado: Cidade: Endereço: Email:
 MG Coromandel R ARTUR BERNARDES, 552 contabil.7@hotmail.com

04.005.316/0001-34 PAPELARIA PAPEL CARTAZ LTDA R\$ 69,99

Marca: Marca não informada
 Fabricante: Fabricante não informado
 Descrição: Descrição não informada

Estado: Cidade: Endereço: Telefone: Email:
 MG Uberaba R TRISTAO DE CASTRO, 700 (34) 3332-3855 papelcartaz@netsite.com.br

06.088.333/0001-09 LAZARO BEZERRA SOARES R\$ 73,50

Marca: Marca não informada
 Fabricante: Fabricante não informado
 Descrição: Descrição não informada

Estado: Cidade: Endereço: Nome de Contato: Telefone: Email:
 MG Araxá R CAPITAO JOSE PORFIRIO, 445 LAZARO BEZERRA SOARES (34) 3662-1887 lazarobsoares@hotmail.com

01.557.755/0001-42 PRISMA INFOMOVEIS E EQUIPAMENTOS EIRELI R\$ 92,00

Marca: Marca não informada
 Fabricante: Fabricante não informado
 Descrição: Descrição não informada

Estado: Cidade: Endereço:
 MG Monte Carmelo R ESTRELA DO SUL, 34

Preço (Outros Fontes Públicos) 3: Mediana das Propostas Finais 46,40

URL: <http://www.bancodeprecos.com.br/CertificacaoAutenticidade?token=BUbh63PWJtCjDIQInC6cgUbbzIQkxzA9cUyGkohmAhYqHU8nPtm6WA%253d%253d>

Órgão: CONSISA - CONS. INTERM. DE SERVIÇOS DO VALE DO TAQUARI

Data: 24/01/2024 00:00

Modalidade: Pregão Eletrônico 14.133

Item: 39



Descrição: TNT LISO TAMANHO: 1,40 M X 50M. AZUL CLARO - AZUL ESCURO - VERDE ESCURO - VERDE CLARO - VERMELHO - PRETA - BRANCO - AMARELO - LARANJA - ROXO - ROSA - CINZA - MARRON - BEGE. ROLO (CON106937)

Quantidade: 659

Unidade: RL

Identificação: 88190-1-2024-PCF

Código 88190-1-2024-PCF

Referencia:

CNPJ	RAZÃO SOCIAL DO FORNECEDOR	VALOR DA PROPOSTA FINAL
52307366/0001-22	LAGUNA ESPORTE LTDA	R\$ 46,20
* VENCEDOR *		
Marca: Marca não informada		
Fabricante: Fabricante não informado		
Descrição: Descrição não informada		
Endereço:		

Item: 40 TNT Grosso rolo de 50 metros

Preço Estimado: R\$ 66,45 (un)

Percentual: -

Preço Estimado Calculado: R\$ 66,45

Mediana dos Preços Obtidos: R\$ 66,45

Quantidade	Descrição	Observação
659 Rolos	TNT grosso (cores variadas) rolo de 50 metros	TNT grosso (cores variadas) rolo de 50 metros

Preço (Outros Lotes Públicos) 1: Mediana das Propostas Finais

66,45

Nota: Atualizado em 14/11/2023 às 10:30

Órgão: MUNICÍPIO DE PRATINHA/MG
Descrição: ROLÃO DE TNT 1,40X50 MTS MARRON
Código Referência: 75115

Data: 14/11/2023 10:30
Modalidade: PREGÃO ELETRÔNICO
Item: 40
Quantidade: 1
Unidade: RO
Ata: Link Ata
Identificação: 75115

CNPJ	RAZÃO SOCIAL DO FORNECEDOR	VALOR DA PROPOSTA FINAL			
31486195/0001-55	ALIANCA COMERCIO E DISTRIBUICAO LTDA	R\$ 55,00			
* VENCEDOR *					
Marca: Marca não informada					
Fabricante: Fabricante não informado					
Descrição: Descrição não informada					
Estado	Cidade	Endereço	Nome de Contato	Telefone	Email
MG	Pará de Minas	R JUREMA, 1621	MARCELO	(31) 3237-1216	licita@aliancacomercio.com

52690941/0001-06	PAPELARIA FERNANDES LTDA	R\$ 56,00
Marca: Marca não informada		
Fabricante: Fabricante não informado		
Descrição: Descrição não informada		
Endereço:		

00498393/0001-05	NNI Acessórios de Moda Ltda	R\$ 60,00
Marca: Marca não informada		
Fabricante: Fabricante não informado		
Descrição: Descrição não informada		
Endereço:		

49018856/0001-14	PARAPEL COMERCIO ATACADISTA LTDA	R\$ 63,01
Marca: Marca não informada		
Fabricante: Fabricante não informado		
Descrição: Descrição não informada		



Endereço:
08.202.176/0001-38 QUIK DISTRIBUIDORA DE ARMARINHOS LTDA R\$ 69,90

Marca: Marca não informada
Fabricante: Fabricante não informado
Descrição: Descrição não informada

Estado: Cidade: Endereço: Telefone: Email:
MG Belo Horizonte R. EDMAR COLINI FERREIRA, 46 (31) 3318-0370 avenida.bn@terra.com.br

06.088.333/0001-09 LAZARO BEZERRA SOARES R\$ 75,00

Marca: Marca não informada
Fabricante: Fabricante não informado
Descrição: Descrição não informada

Estado: Cidade: Endereço: Nome de Contato: Telefone: Email:
MG Araxá R. CAPITAO JOSE PORFIRIO, 445 LAZARO BEZERRA SOARES (34) 3662-1887 lazarobsoares@hotmail.com

23.407.794/0001-08 ISRAEL E ISRAEL LTDA R\$ 98,49

Marca: Marca não informada
Fabricante: Fabricante não informado
Descrição: Descrição não informada

Estado: Cidade: Endereço: Telefone:
MG Bambuí R. PADRE DOMINGOS, 117 (35) 3734-1206

38.343.404/0001-50 FUTURA DISTRIBUIDORA E SERVICOS LTDA R\$ 119,20

Marca: Marca não informada
Fabricante: Fabricante não informado
Descrição: Descrição não informada

Estado: Cidade: Endereço: Telefone: Email:
MG Patos de Minas AV. OTAVINA ALVES DE SOUZA, 80 (34) 3622-3203 (34) 9782-1140 comercialfuturadistribuidora@gmail.com

Preço (Outros Entes Públicos) 2: Mediana das Propostas Finais 60,45

Mediana em R\$ 60,45 de 07 de Julho de 2023

Órgão: MUNICÍPIO DE PRATINHA/MG
Descrição: ROLC DE TNT AZUL 1,40 X 50 METROS
Código Referência: 75115

Data: 14/11/2023 10:30
Modalidade: PREGÃO ELETRÔNICO
Item: 40
Quantidade: 4
Unidade: UN
Ata: Link Ata
Identificação: 75115

31.486.195/0001-55 ALIANCA COMERCIO E DISTRIBUICAO LTDA R\$ 56,42

* VENCEDOR *

Marca: Marca não informada
Fabricante: Fabricante não informado
Descrição: Descrição não informada

Estado: Cidade: Endereço: Nome de Contato: Telefone: Email:
MG Pará de Minas R. JUREMA, 1621 MARCELO (37) 3237-1216 licita@aliancacomercio.com

00.498.393/0001-05 NNL Acessórios de Moda Ltda R\$ 56,50

Marca: Marca não informada
Fabricante: Fabricante não informado
Descrição: Descrição não informada

Endereço:

42.090.941/0001-05 PAPELARIA FERNANDES LTDA R\$ 57,00



Marca: Marca não informada
 Fabricante: Fabricante não informado
 Descrição: Descrição não informada

Endereço:

167
B

49.618.856/0001-14 PARAPEL COMERCIO ATACADISTA LTDA R\$ 63,00

Marca: Marca não informada
 Fabricante: Fabricante não informado
 Descrição: Descrição não informada

Endereço:

08.202.176/0001-38 QUIK DISTRIBUIDORA DE ARMARINHOS LTDA R\$ 69,90

Marca: Marca não informada
 Fabricante: Fabricante não informado
 Descrição: Descrição não informada

Estado	Cidade	Endereço	Telefone	Email
PE	Belmonte	R EDMAP COLINI FERREIRA, 46	(31) 3318-0375	avenida.bh@terra.com.br

06.088.333/0001-09 LAZARO BEZERRA SOARES R\$ 75,00

Marca: Marca não informada
 Fabricante: Fabricante não informado
 Descrição: Descrição não informada

Estado	Cidade	Endereço	Nome de Contato	Telefone	Email
PE	Araxá	R CAPITAO JOSE PORFIRIO, 445	LAZARO BEZERRA SOARES	(34) 3662-1887	lazarosouares@hotmail.com

23.407.794/0001-08 ISRAEL E ISRAEL LTDA R\$ 98,49

Marca: Marca não informada
 Fabricante: Fabricante não informado
 Descrição: Descrição não informada

Estado	Cidade	Endereço	Telefone
PE	Bambui	R PADRE DOMINGOS, 7	(35) 3734-1206

38.343.404/0001-50 FUTURA DISTRIBUIDORA E SERVICOS LTDA R\$ 119,20

Marca: Marca não informada
 Fabricante: Fabricante não informado
 Descrição: Descrição não informada

Estado	Cidade	Endereço	Telefone	Email
MG	Patos de Minas	AZOTOANA ALVES DE SOUZA, 80	(34) 3822-3203 (34) 9782-1140	comercialfuturadistribuidora@hotmail.com

Preço (Outros Ltes Públicos) 3. Mediana das Propostas Finais 66,45

[Verificar validade da certificação de 2021](#)

Órgão: MUNICIPIO DE PRAIEIRA/MG	Data: 14/11/2023 10:30
Descrição: ROLO DE TNT VERDE, 50 METROS	Modalidade: PREGÃO ELETRÔNICO
Código Referência: 75115	Item: 40
	Quantidade: 5
	Unidade: UN
	Ata: Link Ata
	Identificação: 75115

21.486.195/0001-55 ALIANÇA COMERCIO E DISTRIBUICAO LTDA R\$ 55,65

* VENCEDOR *

Marca: Marca não informada
 Fabricante: Fabricante não informado
 Descrição: Descrição não informada



CNPJ	RAZÃO SOCIAL DO FORNECEDOR					VALOR DA PROPOSTA FINAL
Estado: MG	Cidade: Pará de Minas	Endereço: R. JUREMA, 1621	Nome de Contato: MARCELO	Telefone: (37) 3237-1276	Email: licita@aliancacomercio.com	
52.690.941/0001-06	PAPELARIA FERNANDES LTDA					R\$ 57,00
Marca: Marca não informada Fabricante: Fabricante não informado Descrição: Descrição não informada Endereço:						
00.498.393/0001-05	NNI. Acessórios de Moda Ltda					R\$ 60,00
Marca: Marca não informada Fabricante: Fabricante não informado Descrição: Descrição não informada Endereço:						
49.618.856/0001-14	PARAPEL COMERCIO ATACADISTA LTDA					R\$ 63,00
Marca: Marca não informada Fabricante: Fabricante não informado Descrição: Descrição não informada Endereço:						
08.202.176/0001-38	QUIK DISTRIBUIDORA DE ARMARINHOS LTDA					R\$ 69,90
Marca: Marca não informada Fabricante: Fabricante não informado Descrição: Descrição não informada						
Estado: MG	Cidade: Belo Horizonte	Endereço: R. EDMAR COLINI FERREIRA, 46	Nome de Contato:	Telefone: (31) 3318-0374	Email: avenida.la.br@terra.com.br	
06.088.333/0001-09	LAZARO BEZERRA SOARES					R\$ 75,00
Marca: Marca não informada Fabricante: Fabricante não informado Descrição: Descrição não informada						
Estado: MG	Cidade: Araxá	Endereço: R. CAPITAO JOSE PORFIRIO, 445	Nome de Contato: LAZARO BEZERRA SOARES	Telefone: (34) 3662-1887	Email: lazarosoaes@hotmail.com	
23.407.794/0001-08	ISRAEL E ISRAEL LTDA					R\$ 97,00
Marca: Marca não informada Fabricante: Fabricante não informado Descrição: Descrição não informada						
Estado: MG	Cidade: Bambuí	Endereço: R. PADRE DOMINGOS, 7	Nome de Contato:	Telefone: (35) 3734-1206	Email:	
38.343.404/0001-50	FUTURA DISTRIBUIDORA E SERVICOS LTDA					R\$ 119,00
Marca: Marca não informada Fabricante: Fabricante não informado Descrição: Descrição não informada						
Estado: MG	Cidade: Paraná de Minas	Endereço: A.7 OTAVIANA ALVES DE SOUZA, 80	Nome de Contato:	Telefone: (34) 3822-3203 (34) 9782-1140	Email: comercialfuturadistribuidora@hotmail.com	

168
B



Item 41 - Calça Modelo Cargo

Preço Estimado: R\$ 64,67 (un)

Percentual: - Preço Estimado Calculado: R\$ 64,67

Mediana dos Preços Obtidos: R\$ 64,67

169
18

JUSTIFICATIVA (MENOS DE 3 PREÇOS): Produto é MUITO ESPECÍFICO para a especificação do objeto que interfere na aplicação da Normativa Nº 05 de 07 de Julho de 2021, no Artigo 6º § 5º. Excepcionalmente, será admitida a determinação de preço estimado com base em menos de três preços, desde que o licitante e o instrutor sejam ambos o gestor responsável e aprovado pela autoridade competente.

Quantidade	Descrição	Observação
50 Unidades	Calça modelo cargo, tamanhos 38,40,42,46- agente de endemias BRIM	Calça modelo cargo, tamanhos 38,40,42,46- agente de endemias BRIM

Preço (Outros Fontes Públicos) 1 - Mediana das Propostas Finais 64,67

Órgão: Prefeitura Municipal de Cachoeira Grande	Data: 18/08/2023 11:45
Descrição: Calça (AGENTE DE ENDEMIAS) em brim na cor caqui, escuro elástico na cintura, 2 bolsos na frente, 1 bolso na lateral esquerda, 2 bolsos atrás, tamanhos P, M, G GG forma unissex.	Modalidade: Pregão para Registro de Preço
Código: 251595	Item: 41
Referência:	Quantidade: 200
	Unidade: UN
	Ata: Link Ata
	Identificação: 251595

CNPJ	RAZÃO SOCIAL DO FORNECEDOR	VALOR DA PROPOSTA FINAL
10.608.232/0001-80 * VENCEDOR *	3K COMERCIO EIRELI	R\$ 48,52
Marca: H.E.P. Fabricante: Fabricante não informado Modelo: UNIDADE Descrição: Descrição não informada Endereço:		
11.481.994/0001-92	GENESIS CONFECOES LTDA	R\$ 59,00
Marca: Marca não informada Fabricante: Fabricante não informado Descrição: Descrição não informada Endereço:		
28.863.493/0001-87	WR LICITACOES INDUSTRIA, COMERCIO E SERVICOS LTDA	R\$ 64,67
Marca: Marca não informada Fabricante: Fabricante não informado Descrição: Descrição não informada Endereço:		
40.276.871/0001-57	HB PROTECTION LTDA	R\$ 64,67
Marca: Marca não informada Fabricante: Fabricante não informado Descrição: Descrição não informada Endereço:		
07.045.994/0001-01	Rosilene Tonatto Spazzini	R\$ 64,67
Marca: Marca não informada Fabricante: Fabricante não informado Descrição: Descrição não informada Endereço:		
37.950.835/0001-81	2 L COMERCIAL EIRELI	R\$ 64,67



Marca: Marca não informada
 Fabricante: Fabricante não informado
 Descrição: Descrição não informada

Endereço

31.497.010/0001-08 2S COMERCIO E SERVICOS LTDA R\$ 120,00

Marca: Marca não informada
 Fabricante: Fabricante não informado
 Descrição: Descrição não informada

Endereço

170
 R\$

Item 42: Colete Manga Longa

Preço Estimado: R\$ 58,99 (un) Percentual: - Preço Estimado Calculado: R\$ 58,99 Mediana dos Preços Obtidos: R\$ 58,99

JUSTIFICATIVA (MENOS DE 3 PREÇOS): Produto é MUITO ESPECIFICO para a especificação do objeto que informei.

De acordo com a Instrução Normativa Nº 05 de 07 de Julho de 2021, no Artigo 6º § 5º, Excepcionalmente será admitida a determinação de preço estimado com base em menos de tres preços, desde que esta seja justificada nos autos pelo gestor responsável e aprovada pela autoridade competente.

Quantidade	Descrição	Observação
1 un. Unidades	Colete manga longa-agente de encemias BRIM	Colete manga longa-agente de endemias BRIM

Preço (Outros Fontes Públicos) 1: Mediana das Propostas Finais 58,99

De acordo com a Instrução Normativa Nº 05 de 07 de Julho de 2021

Órgão: Prefeitura Municipal de Itaóema - SC Data: 17/08/2023 13:09
 Descrição: COLETE AGENTES DE COMBATE A ENDEMIAS CONFORME DESCRITIVO COLETE AGENTES DE Modalidade: PREGÃO ELETRÔNICO
 Item: 42
 Código: 20162_0392023 Quantidade: 250
 Referência: Unidade: Unidade
 Ata: Link Ata
 Identificação: 20162_0392023

20.716.196/0001-22 GIOVANA ZONTA R\$ 57,89

* VENCEDOR *

Marca: PROFFIA
 Fabricante: Fabricante não informado
 Modelo: PROFFIA
 Descrição: Descrição não informada

Endereço

07.434.746/0001-52 FS INDUSTRIA E COMERCIO DE UNIFORMES LTDA R\$ 58,00

Marca: Marca não informada
 Fabricante: Fabricante não informado
 Descrição: Descrição não informada

Estado: SC Cidade: Videira Endereço: R XZ DE NOVEIABRO, 787 Nome de Contato: EDSON Telefone: (49) 3533-2815 Email: fsuniformes@formatto.com.br

50.583.738/0001-05 RIOLLI&LIMA UNIFORMES LTDA R\$ 58,99

Marca: Marca não informada
 Fabricante: Fabricante não informado
 Descrição: Descrição não informada



CNPJ

RAZÃO SOCIAL DO FORNECEDOR

VALOR DA PROPOSTA FINAL

Endereço:

13.804.425/0001-93 DISTRIBUIDORA LILIAN - EIRELI

R\$ 67,01

Marca: Marca não informada

Fabricante: Fabricante não informado

Descrição: Descrição não informada

Estado	Cidade	Endereço	Nome de Contato	Telefone	Email
PR	Jandaia do Sul	R SEGUNDO COSTENARO, 85	Muriel Aguiar	(43) 3432-4946	licitadl@gmail.com

44.016.310/0001-70 LOLI INDUSTRIA E COMERCIO LTDA

R\$ 67,33

Marca: Marca não informada

Fabricante: Fabricante não informado

Descrição: Descrição não informada

Estado	Cidade	Endereço	Nome de Contato	Telefone	Email
SC	Rio do Sul	R ALFREDO DOLSAN (LOTEAMENTO CEDRO), 09	CARLA	(47) 92874-4511	licitacao@gmail.com

Item 43: Bolsa Tipo Mochila

Preço Estimado: R\$ 109,96 (un)

Percentual: -

Preço Estimado Calculado: R\$ 109,96

Mediana dos Preços Obtidos: R\$ 109,96

JUSTIFICATIVA (MENOS DE 3 PREÇOS): Produto é MUITO ESPECÍFICO para a especificação do objeto que informei.

Art. 6º - Lei nº 11.079, de 12 de Junho de 2002, no Artigo 6º § 5º. Excepcionalmente, será admitida a determinação de preço estimado com base em menos de três preços, desde que o mesmo seja justificado nos autos pelo gestor responsável e aprovado pela autoridade competente.

Quantidade	Descrição	Observação
50 Unidades	Bolsa tipo mochila, tamanho unico- agente de endemias - Poliestre tipo lona	Bolsa tipo mochila, tamanho unico- agente de endemias - Poliestre tipo lona

Preço (Outros Fontes Públicos) 1: Mediana das Propostas Finais

109,95

Lei nº 11.079, de 12 de Junho de 2002

Órgão: MUNICÍPIO DE MACHADO/MG	Data: 19/10/2023 09:03
Descrição: Bolsa para Agente de Combate a Endemias - Bolsa padrão FUHASA, confeccionada em lona de rip stop, com fio de 100% algodão, alça em fita de nylon resistente, com 2 divisões e bolsa frontal com lapela acima da abertura do zíper. Na parte da frente sobre a lapela da bolsa, deverá ser aplicado um termocolante em Patch sublimado com o logo do Brasão da Prefeitura Municipal de MACHADO e ao lado, deverá ser estampado o logotipo da Secretaria de SAÚDE, com a arte das estampas a ser fornecidas ao vencedor, conforme o modelo e os programas de Saúde da Secretaria, ao longo e dentro de cada período para cada Programa.	Modalidade: FREGÃO ELETRÔNICO
	Item: 43
	Quantidade: 50
	Unidade: UN
	Ata: Link Ata
	Identificação: 73540

Código: 73540

Referência

CNPJ

RAZÃO SOCIAL DO FORNECEDOR

VALOR DA PROPOSTA FINAL

06.150.919/0001-48 W.L. BOLSAS DORES DE CAMPOS LTDA

R\$ 95,00

* VENDEDOR *

Marca: Marca não informada

Fabricante: Fabricante não informado

Descrição: Descrição não informada

Estado	Cidade	Endereço	Telefone	Email
PR	Dores de Campos	R CASTELO BRANCO, 10	(32) 3353-1435	wbolsas@wbolsas.com.br

00.498.393/0001-05>NNL Acessórios de Moda Ltda

R\$ 96,00

Marca: Marca não informada

Fabricante: Fabricante não informado

Descrição: Descrição não informada



Relatório gerado no dia 16/02/2024 12:58:03 (IP: 138.185.195.59)

Código Validação: BUbh63PWJTCJDIOInC6cgUbbzIQkzA9cUyGkohmAhYqHU8nPim6WA%3d%3d

http://www.bancodeprecos.com.br/CertificadoAutenticidade?token=BUbh63PWJTCJDIOInC6cgUbbzIQkzA9cUyGkohmAhYqHU8nPim6WA%253d%253d

117 / 122

CNPJ	RAZÃO SOCIAL DO FORNECEDOR	VALOR DA PROPOSTA FINAL
Endereço:		
44.222.010/0001-47	ZENITTI SOLUCOES E SERVICOS LTDA	R\$ 98,00
Marca: Marca não informada Fabricante: Fabricante não informado Descrição: Descrição não informada		
Estado: MG	Cidade: Ribeirão das Neves	Endereço: AVENIDA AMILCAR SAVASSI DE SOUZA, 59
Telefone: (31) 9638-4879	Email: zenitti.solucoes@gmail.com	
00.121.855/0001-31	UNIFCRMES DANNYELLEN GERALDA DIAS	R\$ 109,01
Marca: Marca não informada Fabricante: Fabricante não informado Descrição: Descrição não informada		
Estado: MG	Cidade: Divinópolis	Endereço: RUA LUCINIA, 224
Telefone: (37) 3222-4822 (37) 9170-1740	Email: financierorliasmello@gmail.com	
11.888.287/0001-15	HANGAR COMERCIO E CONFECÇÕES LTDA	R\$ 110,90
Marca: Marca não informada Fabricante: Fabricante não informado Descrição: Descrição não informada		
Estado: MG	Cidade: Santa Luzia	Endereço: R JOSE DE ALENCAR, 160
Telefone: (31) 3212-1101	Email: diplomatasure@gmail.com	
34.741.661/0001-90	REYMATEX DISTRIBUIDORA TEXTIL LTDA	R\$ 113,76
Marca: Marca não informada Fabricante: Fabricante não informado Descrição: Descrição não informada		
Endereço:		
08.439.635/0001-09	GNOSE INDUSTRIA E COMERCIO LTDA	R\$ 113,76
Marca: Marca não informada Fabricante: Fabricante não informado Descrição: Descrição não informada		
Estado: GO	Cidade: Goiânia	Endereço: R DOUTOR JOAO ALVES DE CASTRO, 144
Telefone: (62) 9569-0020	Email: susian10@yahoo.com.br	
03.716.848/0001-00	V. VIEIRA AMARO COMERCIO, IMPORTACAO E EXPORTACAO	R\$ 114,00
Marca: Marca não informada Fabricante: Fabricante não informado Descrição: Descrição não informada		
Estado: RO	Cidade: Araguesmes	Endereço: R SACRAMENTO, 5531
Telefone: (69) 3221-0593/ (69) 9246-6019	Email: empresacomexao03@gmail.com	

2178

Item: 44 - Fardamento Idosos Zumba

Preço Estimado: R\$ 51,73 (un) Percentual: - Preço Estimado Calculado: R\$ 51,73 Mediana dos Preços Obtidos: R\$ 51,73

JUSTIFICATIVA (MENOS DE 3 PREÇOS): Produto é MUITO ESPECIFICO para a especificação do objeto que informei.

Conforme Resolução Normativa Nº 65 de 07 de Julho de 2021, no Artigo 6.º § 5º: Excepcionalmente, será admitida a determinação de preço estimado com base em menos de três preços desde que o preço seja justificadamente o mais responsável e aprovado pela autoridade competente.

Quantidade	Descrição	Observação
01 unidade	Fardamento Idosos Zumba (camiseta em malha PV com pintura na frente e nas costas); cor a combinar	Fardamento Idosos Zumba (camiseta em malha PV com pintura na frente e nas costas); cor a combinar

Preço (Domínio Amplo) 1 65,00

Descrição: Anexo 24

Data: 05/02/2024 12:14



Produto: Camiseta Sublimação Total / Polifil / Dryfit

Modalidade: Domínio Amplo

Site: Gráfica LMC-TI

Item: 44

Preço (Outros Entes Públicos) 2: Mediana das Propostas Finais

38.138

Ata de Registro de Preços de 2021

Órgão: Prefeitura Municipal de Cachoeira Grande	Data: 18/08/2023 11:45
Descrição: Camiseta em malha pv especificação: camiseta de malha pv 70% poliéster, 30% viscose, cor branca, gola redonda, mangas curtas, arte em sublimação, frente e costas. Tamanhos p, m e g.	Modalidade: Pregão para Registro de Preço
Código: 251595	Item: 44
Referência:	Quantidade: 800
	Unidade: UN
	Ata: Link Ata
	Identificação: 251595

CNPJ	RAZÃO SOCIAL DO FORNECEDOR	VALOR DA PROPOSTA FINAL
------	----------------------------	-------------------------

10.608.237/0001-80	3K COMERCIO EIRELI	R\$ 29,06
* VENC-DOR *		
Marca: HCLP		
Fabricante: Fabricante não informado		
Modelo: UNIDADE		
Descrição: Descrição não informada		
Endereço:		

07.483.122/0001-25	CARLOS MAGAZINE LTDA	R\$ 31,00
Marca: Marca não informada		
Fabricante: Fabricante não informado		
Descrição: Descrição não informada		
Endereço:		

22.730.559/0001-00	3M CAMISARIA ARACAJU EIRELI	R\$ 37,90
Marca: Marca não informada		
Fabricante: Fabricante não informado		
Descrição: Descrição não informada		
Endereço:		

25.863.493/0001-87	WR LICITACOES INDUSTRIA, COMERCIO E SERVICOS LTDA	R\$ 39,00
Marca: Marca não informada		
Fabricante: Fabricante não informado		
Descrição: Descrição não informada		
Endereço:		

37.350.835/0001-81	2 L COMERCIAL EIRELI	R\$ 39,00
Marca: Marca não informada		
Fabricante: Fabricante não informado		
Descrição: Descrição não informada		
Endereço:		

31.497.010/0001-08	2S COMERCIO E SERVICOS LTDA	R\$ 80,00
Marca: Marca não informada		
Fabricante: Fabricante não informado		
Descrição: Descrição não informada		
Endereço:		



Item 45: Conjunto Calça e Camisa Social de Chita

1724
B

Preço Estimado: R\$ 143,91 (un) Percentual: - Preço Estimado Calculado R\$ 143,91 Mediana dos Preços Obtidos: R\$ 143,91

Quantidade	Descrição	Observação
1 unidade	Conjunto calça e Camisa social de chita - Tam. P, M e G para idosos - Festas junina	Conjunto calça e Camisa social de chita - Tam. P, M e G para idosos - Festas junina
Preço (Domínio Ampla) 1		147,92
Descrição: Anexo 26 Produto: Kit Calça Jeans Country + Camisa Xadrez Manga Curta Estilo Rodeio CNPJ: 03.007.331/0001-41 Site: Mercado Livre		Data: 15/02/2024 09:35 Modalidade: Domínio Ampla Item: 45
Preço (Domínio Ampla) 2		143,91
Descrição: Anexo 27 Produto: Conjunto Infantil Camisa Xadrez E Calça Jeans Festa Junina Conjunto Menino Camisa Xadrez + Calça Preta Skinny CNPJ: 03.007.331.0001-41 Site: Mercado Livre		Data: 15/02/2024 09:35 Modalidade: Domínio Ampla Item: 45
Preço (Domínio Ampla) 3		139,90
Descrição: Anexo 25 Produto: Conjunto Calça E Camisa Xadrez CNPJ: 03.007.331/0001-41 Site: Mercado Livre		Data: 15/02/2024 09:35 Modalidade: Domínio Ampla Item: 45

Item 46: Vestido de Chita

Preço Estimado: R\$ 122,65 (un) Percentual: - Preço Estimado Calculado R\$ 122,65 Mediana dos Preços Obtidos: R\$ 122,65

JUSTIFICATIVA (MENOS DE 3 PREÇOS): Produto é MUITO ESPECIFICO para a especificação do objeto que informei.
 Conforme a Instrução Normativa Nº 65 de 07 de Julho de 2021, no Artigo 6º § 5º: "Excepcionalmente, será admitida a determinação de preço estimado com base em menos de três preços desde que devidamente justificada pelo autor gestor responsável e aprovada pela autoridade competente".

Quantidade	Descrição	Observação
1 unidade	Vestido de chita - Tam.: P, M e G para idosos - Festas junina	Vestido de chita - Tam.: P, M e G para idosos - Festas junina
Preço (Domínio Ampla) 1		185,50
Descrição: Anexo 29 Produto: Vestido De Festa Junina Adulto Junino Quadrilha Várias Cores CNPJ: 03.007.331/0001-41 Site: Mercado Livre		Data: 01/02/2024 10:33 Modalidade: Domínio Ampla Item: 46
Preço (Domínio Ampla) 2		59,80
Descrição: Anexo 28 Produto: Vestido Quadrilha Adulto Festa Junina Lindo Do P Ao G6, A Pronta Entreg CNPJ: 47.960.950/1088-36 Telefone: 0900 773 3838 Site: Magazine Luiza (https://www.magazineluiza.com.br/)		Data: 01/02/2024 10:30 Modalidade: Domínio Ampla Item: 46

Item 47: Boneca de Tecido

Preço Estimado: R\$ 130,00 (un) Percentual: - Preço Estimado Calculado: R\$ 130,00 Mediana dos Preços Obtidos: R\$ 130,00

Quantidade	Descrição	Observação
50 unidades	Boneca de tecido 50 cm de altura, com vestido de excelente qualidade	Boneca de tecido, 50 cm de altura, com vestido de excelente qualidade
Preço (Domínio Ampla) 1		175,00
Descrição: Anexo 32		Data: 07/02/2024 11:36



Relatório gerado no dia 16/02/2024 12:58:03 (IP: 138.185.195.59)
 Código Validação: BUBh63PWJTCJDIOTnC6cgUbbztQkzA9cUyGkohmAhYqHU8nPtm6WA%3d%3d
<http://www.bancodeprecos.com.br/CertificadoAutenticidade?token=BUBh63PWJTCJDIOTnC6cgUbbztQkzA9cUyGkohmAhYqHU8nPtm6WA%253d%253d>

Produto: Boneca de pano 50cm

Site: Ateliê das Artes

Modalidade: Domínio Ampla

Item: 47

Preço (Domínio Ampla) 2

130,00

Descrição: Anexo 31

Data: 07/02/2024 11:05

Produto: Boneca de Pano FLORA 50cm

Modalidade: Domínio Ampla

CNPJ: 35.635.824.0001-12

Item: 47

Site: Shopee

Preço (Domínio Ampla) 3

120,00

Descrição: Anexo 30

Data: 07/02/2024 11:05

Produto: Trio Bonecas de Pano para nichos

Modalidade: Domínio Ampla

CNPJ: 35.635.824/0001-12

Item: 47

Site: Shopee

Assinatura

Nilson Gomes Freires 16/02/2024

675
58



Extrato de fontes Utilizadas neste relatório

ATENÇÃO - O Banco de Preços é uma solução tecnológica que atende aos parâmetros de pesquisa dispostos em Leis vigentes, Instruções Normativas, Acórdãos, Regulamentos, Decretos e Portarias. Sendo assim, por reunir diversas fontes governamentais, complementares e sites de domínio amplo, o sistema não é considerado uma fonte e, sim, um meio para que as pesquisas sejam realizadas de forma segura, ágil e eficaz.

126
18

Fontes utilizadas nesta cotação:

	<i>Data</i>
1 - Portal Nacional de Contratações Públicas https://www.gov.br/pncp/pt-br	Acessar a fonte aqui
2 - Lic Itanel - Licitações Eletrônicas 4.0 licitanel.com.br	<i>Data:</i> 18/12/2023 20:22:28 Acessar a fonte aqui
3 - Tribunal de Contas do Estado do Rio Grande do Sul https://portal.tce.rs.gov.br/aplicprod/?p=50500:3::NO...	<i>Data:</i> 16/02/2024 12:48:13 Acessar a fonte aqui
4 - Bolsa Eletrônica de Compras www.bec.sp.gov.br	<i>Data:</i> 23/01/2024 11:21:29 Acessar a fonte aqui
5 - ComprasNet www.comprasgovernamentais.gov.br	<i>Data:</i> 09/11/2023 16:13:58 Acessar a fonte aqui
6 - Prefeitura Municipal de Caracol/MS web.qualitysystemas.com.br/processos_licitatorios/prefeitura_municipal_de_caracol	<i>Data:</i> 02/02/2024 09:03:21 Acessar a fonte aqui
7 - Prefeitura Municipal de Terenos/MS web.qualitysystemas.com.br/processos_licitatorios/prefeitura_municipal_de_terenos	<i>Data:</i> 31/01/2024 15:41:57 Acessar a fonte aqui
8 - Bolsa de Licitações e Leilões https://bllcompras.com/Process/ProcessSearchPublic?param1=1	<i>Data:</i> 25/01/2024 12:37:46 Acessar a fonte aqui
9 - Portal de Compras Publicas www.portaldecompraspublicas.com.br	<i>Data:</i> 27/09/2023 14:02:19 Acessar a fonte aqui
10 - Compras BR https://comprasbr.com.br/	<i>Data:</i> 01/02/2024 12:20:22 Acessar a fonte aqui



Anexo 1

177
18

Principal » Personalizáveis » Abadã » Abadã Personalizável

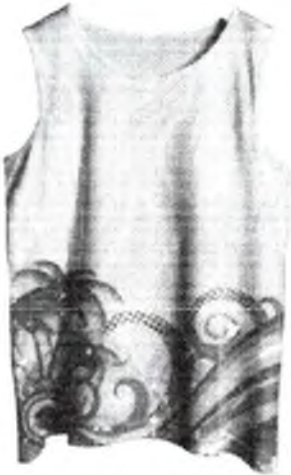

Abadã Personalizável

R\$ 19,99

R\$ 19,39

Desconto no PIX

2x sem juros de R\$ 10,00

Consulte valor das parcelas

Este produto tem uma quantidade mínima de 2 para venda. Compre mais unidades e ganhe desconto!

- 2 ou mais unidades por R\$ 45,00 cada
- 10 ou mais unidades por R\$ 27,00 cada
- 30 ou mais unidades por R\$ 26,00 cada
- 50 ou mais unidades por R\$ 25,00 cada
- 100 ou mais unidades por R\$ 19,99 cada

Qty:

Opções Disponíveis

Tamanhos:

-- Selecione --

Prazo de Fabricação:

15 dias

UPLOAD DE ARQUIVO:

Calcular Frete

Compartilhe



87/8



Suas preferências de cookies

Utilizamos cookies e outras tecnologias semelhantes para melhorar sua experiência fazendo com que cada vez que você voltar ao site, tudo esteja da forma como você deixou. Ao clicar em "Aceitar todos os cookies", você concorda com a Shopee e seus parceiros terem acesso aos cookies em seu dispositivo. Isso nos permite fornecer conteúdo personalizado e uma experiência de compra aprimorada e personalizada que melhor se adapta às suas necessidades. Se você clicar em "Rejeitar todos os cookies", utilizaremos apenas os cookies essenciais que são necessários para a prestação de nossos serviços. Sem o seu consentimento, não teremos acesso a determinadas funcionalidades ou conteúdos personalizados.

Para personalizar a configuração de cookies para gerenciar suas opções, você pode ajustar suas preferências ou retirar seu consentimento para determinados tipos de cookies clicando nos ícones de cookies que usamos e como os usamos. Visite nossa página de privacidade para saber mais.

Configurações de cookies

Rejeitar todos os cookies

Aceitar todos os cookies

Anexo 3

179

roupas femininas > blusas e camisetas > camiseta



Camiseta Carnaval Feminina Blusa Abada Bloco Folia Est1

R\$ 49,99

no cartão de crédito

Mais formas de pagamento

Calcular frete e prazo

Comprar

Este produto é vendido por **ALEMAR** e entregue por **Submarino** que garante a sua compra, do pedido a entrega.

mais vendidos!



Gift Card Digital App Store R\$50

Gift Card Digital App Store R\$20

Gift Card Google Play - 30 Real

Gift Card Digital App Store R\$100

os cookies, a gente usa cookies para personalizar anúncios e melhorar a sua experiência no site. Ao continuar navegando, você concorda com a nossa Política de Privacidade

continuar e fechar

crédito

Anexo 4



5.100 produtos encontrados

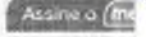
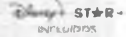

150

Digite seu endereço Categorias Ofertas do dia Histórico Vender Contato Crie a sua conta Entrar

Podem te interessar: bota pvc cano curto - bota militar feminina - bota cano curto modare - bota borracha cano longo

Mais ações que podem te interessar

Controle o envio para o seu endereço

Quer saber mais? Clique aqui para verificar os custos e prazos de entrega de cada produto

Ver mais tarde



Bota Cano Médio Samu 122 Sacometas Emergência Couro Bovino R\$ 319,90 Frete grátis



Bota Cano Médio Samu 122 Sacometas Emergência Couro Bovino R\$ 319,90 Frete grátis

Produtos relacionados: Bota Cano Médio Samu 122 Sacometas Emergência Couro Bovino



Bota Samu Cano Couro Emergência Couro Bovino Renovador

R\$ 269,90 em 12x R\$ 26,7

Frete grátis

Devolução grátis

Cor: Preto

Tamanho: 42

42

Estoque disponível

Quantidade: 1 unidade

Comprar

Adicionar ao carrinho

vendido por: 15W80075 +5mil vendas

Comprar sem juros

Produtos relacionados



R\$ 319,90 12x R\$ 31,01



R\$ 319,90 12x R\$ 31,01



R\$ 319,90 10x R\$ 31,99 sem juros

Anexo 5



Estados Unidos e Brasil

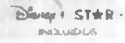

Assine o Mercado Livre

18/8

Digite seu endereço [Categorias](#) [Ofertas do dia](#) [Histórico](#) [Vender](#) [Contato](#)

[Crie a sua conta](#) [Entrar](#)

Também pode te interessar: [bota militar](#) - [coturno masculino militar](#) - [bota militar masculina](#) - [bota epi feminina](#) - [bota pvc cano curto](#)

Mais ações que podem te interessar

Centra o envio para o seu endereço

Use o CEP para verificar os custos e prazos de entrega previstos na busca



Mais tarde



Bota Cano Médio Samu 432 Unisex 100% EPI Duro Pêlvico

R\$ 319⁹⁰
Frete grátis



Bota Coturno Samu 432 Cano Médio

R\$ 329⁹⁰
R\$ 32,99 com cupom
Frete grátis

Produtos relacionados: [Bota Cano Médio](#) e [Bota Cano Curto](#)



Bota Samu Cano Curto Socorrista Emergência Unisex Promoção

★★★★★

R\$ 299⁹⁰

9x R\$ 33,33 sem juros
VISA **PIX**
Mais em Produtos

Frete grátis
Salvo atrasos por problemas de endereço por parte do comprador

Cor: Preto

Tamanho: 35

35

Guia de tamanhos

Estoque disponível

Quantidade: 1 unidade

Comprar

[Adicionar ao carrinho](#)

Vendido por **1316 R\$**
+1000 vendas

[Comprar com juros zero](#)
Atendimento 24h por chat

Produtos relacionados



R\$ 299⁹⁰
R\$ 33,33 sem juros



R\$ 299⁹⁰
12x R\$ 29,08



R\$ 138⁹⁰
12x R\$ 19,50

Compre com segurança e aproveite ao máximo sua experiência no Mercado Livre. Consulte mais informações em nossa Central de Ajuda.

[Aceitar cookies](#) [Configurar cookies](#)

Anexo 6



Buscar produtos, marcas e muito mais

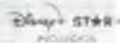

Assine o

252
R\$

Digite seu endereço

Categorias

Ofertas do dia

Histórico

Vender

Contato

Crie a sua conta

Entrar

Também pode te interessar: bota feminina impermeável - bota trabalho feminina - bota militar masculina - bota timberland feminina

Mais opções que podem te interessar

Confira o envio para o seu endereço

Use o CEP para verificar os custos e prazos de entrega precisos na busca



Mostrar mapa



Bota Adventure Masculina Coturno Botina Oferta Limitada

R\$ 94,99 50% OFF no Pix

Frete grátis



Bota Segurança City Trabalho Pneu Bota

R\$ 56,99 14% OFF

Frete grátis

Calçados > Calçados > Botas



Bota Coturno Samu Masculina Feminina Cano Medio

R\$ 330

Pague parcelado sem juros
VISA

Frete grátis

Entrega em até 10 dias úteis
Código de rastreio disponível

Cor: Preto / Vermelho

Tamanho: 38.5 BR

38.5 BR

Ver Guia de Tamanhos

Disponível em 1 cor e 2 tamanhos

Quantidade: 1 unidade

Comprar

Adicionar ao carrinho

Vendido por **OTÁRIZ**
MercadoLivre - 45mil vendas

Compra Garantida: seu dinheiro devolvido pelo Mercado Livre

Atendimento especializado por telefone

Produtos relacionados



R\$ 369,99
ou R\$ 29,99 sem juros



R\$ 369,99
ou R\$ 36,99 sem juros



R\$ 293,99 10% OFF

Quer saber mais sobre a melhor sua experiência no Mercado Livre? Confira mais informações em nossa Central de Ajuda

Aceita cookies

Compre com segurança

18/53

Preferências de cookies?



PAGAMENTO



SIGA-NOS

- Instagram
- TikTok
- X/Twitter
- Facebook
- LinkedIn

BAIXAR APP SHOPEE



- App Store
- Google Play

Suas preferências de cookies

Utilizamos cookies e outras tecnologias semelhantes para melhorar a sua experiência em nossos sites, otimizar a navegação, entender como os nossos clientes e visitantes usam o site, melhorar a segurança do site e para melhorar a nossa compreensão dos produtos e serviços que os nossos clientes usam. **As cookies coletam informações sobre os usuários, seus hábitos de navegação e seus hábitos de compra.** Aceitar todos os cookies, você concorda que a Shopee e seus parceiros terão acesso a essas informações para otimizar a experiência de compra aprimorada e personalizada que melhor se adapta às suas necessidades. Se você não quiser que a Shopee utilize cookies para melhorar a sua experiência de compra, você pode clicar em "Rejeitar todos os cookies" e utilizaremos apenas os cookies essenciais que são estritamente necessários para a prestação de nossos serviços. Se você não quiser que a Shopee utilize cookies para melhorar a sua experiência de compra, você pode clicar em "Rejeitar todos os cookies" e utilizaremos apenas os cookies essenciais que são estritamente necessários para a prestação de nossos serviços.

Se você quiser personalizar a configuração de cookies para gerenciar suas cookies, você pode ajustar as preferências ou retirar seu consentimento a qualquer momento. Se quiser saber mais sobre os diferentes tipos de cookies que usamos e como os usamos, visite nossa Política de privacidade aqui.

[Configurações de cookies](#)

[Rejeitar todos os cookies](#)

[Aceitar todos os cookies](#)

Anexo 8

154



Busca produtos, marcas e muito mais

Ofertas por

Digite seu endereço Categorias Ofertas do dia Histórico Vender Contato

Crie a sua conta Entrar

Também pode te interessar: camiseta malha fria - camisa polo ellus - camisa polo tommy - camisa polo ogochi - camiseta brooksfield

Mais ações que podem te interessar

Confira o envio para o seu endereço

Use o seu CPF para verificar os custos e a melhor forma de pagar pelo produto

Meus CEPs Mais tarde



Camisa Polo Masculina 100% Algodão

R\$ 54,90

3x R\$ 18,13 sem juros
\$ FULL



Camiseta Masculina 100% Algodão Arara

R\$ 32,90

3x R\$ 10,97 sem juros
\$ FULL

Camisetas e Regatas



Camisa Gola Polo E Piquet Qualidade C Arara

R\$ 39,90

Pague parcelado
VISA

Envio para todo o país
Zélio de Freitas - 100% Original
Calculadora para o frete

Cor: Preto



Tamanho: M



Guia de tamanhos

Estoque disponível

Quantidade: 1 unidade

Comprar

Adicionar ao carrinho

Vendido por Zélio de Freitas - MercadoLivre - +5mil vendas

Compra segura com MercadoLivre

Produtos relacionados



R\$ 39,90

3x R\$ 13,30 sem juros



R\$ 113,90

5% OFF no Pix



R\$ 39,90

3x R\$ 13,30 sem juros

Quer saber mais sobre como melhorar sua experiência no Mercado Livre? Consulte mais informações em nossa Central de Ajuda

Alterar cookies Configurar cookies

589
8



Suas preferências de cookies

Utilizamos cookies e outras tecnologias semelhantes para permitir que os clientes façam compras, para manter nosso site confiável e seguro, para melhorar sua experiência de compra personalizada e publicidade personalizada. Esses cookies coletam informações sobre os usuários e seu comportamento em nosso site. Ao clicar em "Aceitar todos os cookies", você concorda que a Shopee e determinados terceiros podem colocar cookies em seu dispositivo para nos permitir fornecer conteúdo personalizado e uma experiência de compra aprimorada e personalizada que melhor se adapte às suas necessidades. Se você clicar em "Rejeitar todos os cookies", utilizaremos apenas os cookies essenciais que são estritamente necessários para a operação de nosso site. Você sempre poderá alterar seu consentimento e não terá acesso a determinadas funcionalidades ou conteúdos personalizados.

Para saber mais sobre a configuração de cookies, você pode ajustar suas preferências ou retirar seu consentimento clicando em "Mais informações" ou clicar em "Saiba mais" para obter mais informações sobre os diferentes tipos de cookies que usamos e como os usamos. Visite nossa Política de Privacidade aqui.

[Configurações de cookies](#)

[Rejeitar todos os cookies](#)

[Aceitar todos os cookies](#)

186
R

Mais opções que podem te interessar

Confira o envio para o seu endereço

Para ver o CEP por favor verifique os custos e o prazo de entrega presentes na busca



Mais tarde

003



Blusa Scrub Estampada Enfermeira Rosa

R\$ 65

3x R\$ 21,67 sem juros



Blusa Scrub Hospital
Atividade Estampada

R\$ 65

3x R\$ 21,67 sem juros
Frete grátis

roupas e acessórios > Instrumental e Laboral > Escolar > Uniformes e Roupas de Trabalho > Enfermeira Cirurgião



Blusa Scrub Estampada
Gotinha Enfermeira
Vacinação Vacina

R\$ 65

3x R\$ 21,67 sem juros



Mais informações

Envio para todo o país

Compre 2 unidades e frete grátis
Compre 3 unidades e frete grátis

Cor Branco

Tamanho FP



Estoque disponível

Quantidade: 1 unidade

Frete grátis comprando 2 ou mais



Adicionar ao carrinho

Vendido por **ARMENIENSA**
MercadoLivre.com.br - 10mil+ vendas

Compre com segurança
Garantia de Mercado Livre

Informações sobre o vendedor

Produtos relacionados



R\$ 119,90

12x R\$ 10,82

Frete grátis

Blusa Cirurgião Oxford 100%



R\$ 59,90

12x R\$ 5,02

Camiseta Baby Lock

Profissionais Enfermeira Multic...



R\$ 113,90

12x R\$ 9,49

Frete grátis

1598



Buscar produtos, marcas e muito mais...

Ofertas por

Digite seu endereço

Categorias - Ofertas do dia - Histórico - Vender - Contato

Crie a sua conta Entrar

Mais opções que podem te interessar

Confira o envio para o seu endereço

Insira seu CEP para verificar os custos e condições de entrega precisos na busca

Inserir CEP

Mais tarde



Blusa - Pijama Cirurgico Estampado -scrub - Nota: Papai Noel

R\$ 49⁹⁰



Blusa Pijama Scrub - Pedrinha Infantil

R\$ 55

Ampliar e Bolso - Indumentaria Laboral e Escolar - Uniformes e Roupas de Trabalho - Pijamas Cirurgico



Blusa - Pijama Hosp

Estampado -scrub - Social

R\$ 55

12x R\$ 5,83



Mais info - Mais Desc

Envio para todo o país

Calcular o preço de frete

Devolução grátis

Garanta mais

Cor: Branco



Tamanho: G

P M G GG

Estoque disponível

Quantidade: 1 unidade

Comprar

Adicionar ao

Vendido por

+100 vendas

Comprar

Produtos relacionados



R\$ 39⁹⁰ 34% OFF

12x R\$ 3,99

Full

Blusa - Este Camisa Scrub



R\$ 39⁹⁰ 20% OFF

12x R\$ 3,87

Scrubs Blusa Bata Enfermagem Hospitalar



R\$ 59⁹⁰

12x R\$ 5,82

Blusa Bata Camisa Scrub Pijama Hospitalar Cirurgico

188
15



Busque produtos, marcas e muito mais

Ofertas por

Digite seu endereço Categorias Ofertas do dia Histórico Vender Contato

Crie a sua conta Entrar

Mais opções que podem te interessar

Controla o envio para o seu endereço

Use o CEP para verificar os custos e prazos de entrega precisos na bucha

Insira seu CEP

livro



Camiseta Dupla Face Futebol Esportivo Jogo Treino Melhor Liso

R\$ 23,95



Kit Com 5 Coletes Dry

R\$ 95

Frete grátis

Home > Esportes >ROUPAS > Coletes de Treinamento

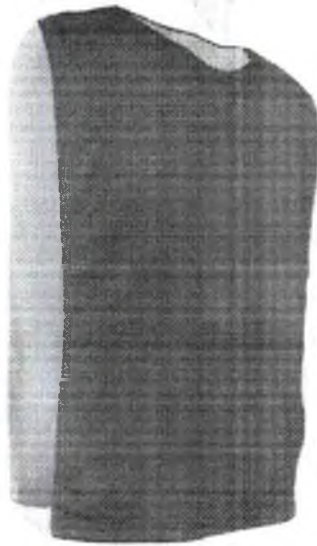

Colete Dupla Face Jogo/treino

R\$ 25,90

Pague parcelado

Envio para todo o país
Tudo de graça na entrega
Calcular o preço de entrega

Estoque disponível

Quantidade: 1 unidade

Adicionar ao carrinho

Vendido por **RICARDO FERREIRA**
MercadoLivre+ **+10mil** vendas

Compre com segurança: Mercado Livre protege suas compras

Entrega rápida: Mercado Livre entrega em até 2 dias

Informações sobre o vendedor

MercadoLivre Gold: **5** anos de experiência

+10mil

Produtos relacionados



R\$ 31,95

12x R\$ 3,19

Colete Dupla Face Futebol Treino Esportivo Adulto...



R\$ 26,90

12x R\$ 2,61

Colete Duplaface Para Futebol E Treinamento 1 Peça



R\$ 19,90

12x R\$ 1,93

Colete Esportivo Dry Fit Dupla Face Premium Treino Futebol...



Buscar produtos, marcas ou itens

Disney+ STAR+ Assine o (f)mi

Digite seu endereço Categorias Ofertas do dia Histórico Vender Contato

Crie a sua conta Entr

689 88

Mais opções que podem te interessar

Confira o envio para o seu endereço

Use o CEP para verificar os custos e a data de entrega precisos na busca

12345 CEP Mostrar



Colete Dupla Face - Colete De Futebol Dupla Face - 10 Pcs

R\$ 139

4x R\$ 34,75 sem juros Frete grátis



Colete De 10 Coletes D

R\$ 199³⁰

6x R\$ 33,22 sem juros Frete grátis

Home > Roupas > Calças > Calças de Treinamento

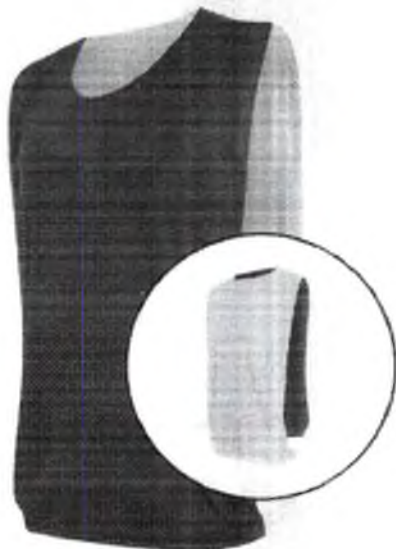

Nome: FULAN DA SILVA

Colete De Futebol Dupla Face - Com Nota Fiscal - 10 Pcs

R\$ 354

Pague parcelado sem juros VISA

Frete grátis

Cor: Azul com Amarelo

Quantidade: 1 unidade

Azul com Amarelo

Quantidade: 1 unidade

Quantidade: 1 unidade

Comprar

Adicionar ao carrinho

Vendido por MercadoLivre - 5mil vendas

Compra protegida

Informações sobre o vendedor

MercadoLivre Gold

Produtos relacionados



R\$ 187³⁰

Frete grátis & FULL

Coletes Dupla Face



R\$ 279³⁰

Frete grátis

Coletes Dupla Face Para Futebol



R\$ 374³⁰ 6% OFF

Frete grátis

190
S

Por favor, clique aqui para obter ajuda



PAGAMENTO



SIGA-NOS



BAIXAR APP SHOPIE



Suas preferências de cookies

Utilizamos cookies e outras tecnologias semelhantes para permitir que os clientes façam compras para manter nosso site confiável e seguro para todos. Também usamos cookies para melhorar a compra personalizada e publicidade personalizada. Esses cookies coletam informações sobre os usuários, seu comportamento e suas preferências. Ao clicar em "Aceitar todos os cookies", você concorda que a Shopie e determinados terceiros podem colocar cookies em seu dispositivo. Isso nos permite fornecer conteúdo personalizado e uma experiência de compra aprimorada e personalizada que melhor se adapta às suas necessidades. Ao clicar em "Rejeitar todos os cookies", utilizaremos apenas os cookies essenciais que são estritamente necessários para a prestação de nossos serviços. Se você não quiser seu consentimento, não terá acesso a determinadas funcionalidades ou conteúdo personalizado.

Para alterar as configurações de cookies, você pode ajustar suas preferências ou retirar seu consentimento a qualquer momento. Para saber mais sobre os diferentes tipos de cookies que usamos e como usá-los, visite nossa Política de Privacidade aqui.

[Configurações de cookies](#)

[Rejeitar todos os cookies](#)

[Aceitar todos os cookies](#)

19/8

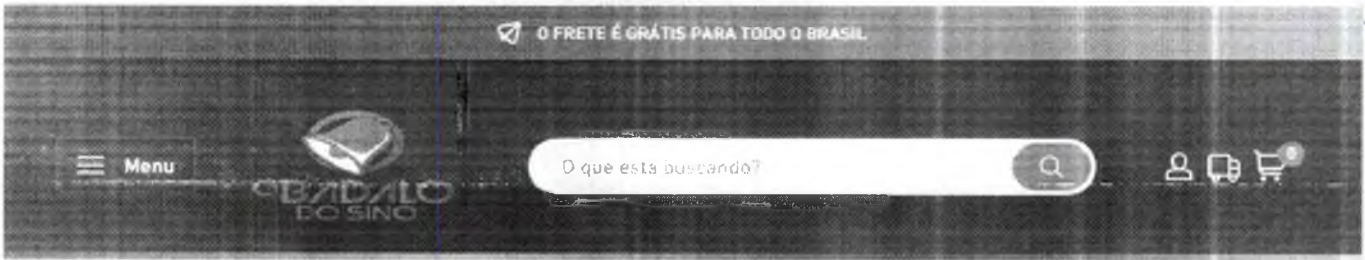

Home > Todos os produtos > Uniforme de árbitro de futebol proffis



Passa o mouse sobre a foto para ampliar

Uniforme de árbitro de futebol profissional masculino gola virada para baixo roupas de árbitro de futebol manga curta camisa de juiz três bolsos shorts

Disponível em estoque

Vendido e enviado por Badato do sino

Color: black



Ships From: China



Size: Asia Size 3XL

Asia Size L Asia Size XL Asia Size XX



Descrição

Nome da marca: FUMLATE Origem: CN (Origem) Gênero: HOMENS Material: poliéster Ajuste: se encaixa fiel ao tamanho pegue seu tamanho normal gola: lapela E_customizado: Sim Comprimento da manga (cm): manga curta Característica: respirável, secagem rápida Adequado para a multidão: Homens Mulheres Cor: Azul, vermelho, amarelo, preto, verde fluorescente

R\$ 150,99

Preço: Em até 12x de R\$ 15,30

Até 5% OFF no Pix

Estoque: Em estoque (189 unidades), pronto para ser enviado

Pagamento Seguro



Continuando sua compra em nosso site é sua experiência de compra. Ao continuar navegando, você concorda com nossa política de privacidade e o uso de cookies.

ENTENDI E FECHAR





Busca por produtos, vendedores e mais coisas

Disney+ STAR

Assine o Mercado Livre

Digite seu endereço Categorias Ofertas do dia Histórico Vender Contato

Crie a sua conta Entrar

Também pode te interessar: camisa polo branca - camisa lula 2022 - uniforme escolar - camisetas personalizadas - camisa treino - kit camisetas

Mais ações que podem te interessar

Confira o envio para o seu endereço

Use o CEP para verificar os custos e prazos de entrega previstos no busto.

Verificar CEP Mais tarde

Verificar endereço

Kit



Kit de Camisa, Calção, Uniforme Futebol 2022

R\$ 1.352 Frete grátis



Uniforme Futebol Feminino Camisa shortmeia

R\$ 1.599 Frete grátis

Produtos de quem você gosta e Regatar



22 Kits Camisas E Calção Uniforme Futebol Personalizados

★★★★★

R\$ 1.349,80 em 12x R\$ 130,81

com juros de até 10% no parcelamento

Frete grátis

Calcular o prazo de entrega

Devolução grátis

Até 30 dias após a entrega

Cor: Preto

Tamanho: 2

2

Guia de tamanhos

Disponível em 3 unidades

Quantidade: 1 unidade

Comprar

Adicionar ao carrinho

Vendido por SPENCAI560 com +100 vendas

Compre com segurança

Produtos relacionados



R\$ 133 12x R\$ 13,25 sem juros



R\$ 511 10% OFF



R\$ 508,50 10x R\$ 50,85 sem juros

193

Mais opções que podem te interessar

Confira o envio para o seu endereço

Use o CEP para verificar os custos e o prazo de entrega precisos na busca



Mais tarde

lev.



Uniforme Futebol Completo Personal (15 Pcs) Camisa sport-mesclê

R\$ 1.399

10x R\$ 139,90 sem juros Frete grátis



Kit 10 Camis Uniformes Int. estrutura

R\$ 1.250

10x R\$ 125 sem juros Frete grátis

Ver mais produtos e marcas > Camisetas e Regatas



Uniforme Personalizado Clube, Time, Voley, Kit Com 8

R\$ 1.049

em 10x R\$ 104,90 sem juros

Ver as condições de pagamento

Frete grátis

2x R\$ 52,45 em 2x no cartão
Calcular o preço no boleto

Devolução grátis

100% de reembolso em 30 dias
Saiba mais

Cor: Preto

Tamanho: Jogo



Ver Guia de tamanhos

Disponível em 10 cores diferentes

Quantidade: 1 unidade



Adicionar ao carrinho

Vendido por **ROMMOCAPITAL** por +100 vendas

Compre com tranquilidade e segurança

Ver mais produtos e marcas

Produtos relacionados



R\$ 295 10% OFF

12x R\$ 29,58 sem juros Frete grátis



R\$ 350

12x R\$ 33,93 Frete grátis

Kit 10 Camisetas

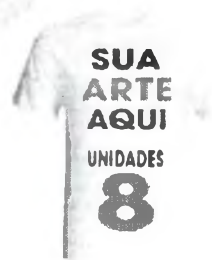

R\$ 252 10% OFF

8x R\$ 31,50 sem juros Frete grátis

194

utilidades clínicas

COMECE O ANO GARANTINDO AS MELHORES OPORTUNIDADES

Para login ou cadastrar-se

Home > Descartáveis > Campo Cirúrgico

25% OFF

Campo Cirúrgico Steri Drape 2050 - 3M

Cód. MM21400

Aproveite, este item está com oferta de **OUTLET!**

Embalagem com 10 unidades.

R\$4.680,50 por

R\$3.500,00

ou de R\$350,00 sem juros

Quantidade

Comprar

Calcular frete e prazo

A previsão de entrega varia de dias a semanas da Nota Fiscal

Calcular frete

Detalhes

O Campo Cirúrgico 3M Steri Drape 2050, feito de poliéster e sem antistático, possui maior adesividade e menor memória, o que o torna mais flexível. Ele permite trocas gasosas da pele e barreira mecânica contínua sob a pele durante a cirurgia.

- * 90cm x 90cm;
- * Fecho de poliéster e sem antisséptico;
- * Possui maior adesividade e menor memória;
- * Mais flexível;
- * Permite trocas gasosas da pele;
- * Validade de 1 ano.

Aplicação

Indicado para cirurgias de grande porte:

- * Artroscopias de coluna;
- * Cirurgia de associação;

Política de Cookies

A Utilidades Clínicas utiliza cookies para fornecer uma melhor experiência na sua navegação, bem como personalizar os serviços de marketing às suas necessidades. Se clicar em "Rejeitar", os cookies que não forem estritamente necessários serão desativados. Para escolher quais cookies quer autorizar, clique em "Escolher". Você pode aceitar, rejeitar ou escolher quais cookies deseja compartilhar. Os cookies coletados são utilizados para as finalidades descritas em nossa [Política de Privacidade e Cookies](#).

Aceitar todos os cookies

Rejeitar cookies opcionais

Escolher opções de cookies

56, 57

Pedimos desculpas pela inconveniência...

Em virtude de aprimoramentos na segurança de nossas aplicações, infelizmente seu comportamento nos fez pensar que você é um robô.

1. Se você está tentando acessar este site usando uma rede privada (proxv/VPN), desative-a e tente acessar o site novamente.
2. Devido ao comportamento detectado anteriormente, originado da rede que você está usando, solicite o desbloqueio do site.

Incidente ID: acd8c608-bi37-42bb-8628-cdb697c5a127, IP: 201.22.6.86

Resolva este CAPTCHA para solicitar o desbloqueio do site

I am human



Submit

DONA

E sobre amor e uma casa bonita

R\$ 169,99 - prime



Prime Video

Home > Cama, Mesa e Banho > Roupas de Cama > Lençóis e Fritas > Jogos de Cama



Lençol Malha Lisa Solteiro 100% Algodão Com Elástico (Beige)

Marca: Cozzilar

4.4 10 avaliações de clientes

[Pesquisar nesta página](#)

Oferta

-10% R\$ 64,71

De R\$ 71,23



Pagamento e Política de Segurança de devolução

Cor: Beige

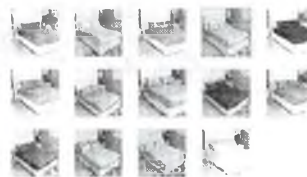

Cor: Beige

Padrão: Liso

Marca: Cozzilar



E sobre amor e...
Jogo De Lençol Queen 3 Peças...
R\$ 139,99 - prime

Prime Video

R\$ 64,71

Entrega R\$ 12,98 **Terça-feira, 20 de Fevereiro** Ver detalhes

Entregando em Curitiba 80000000 Atualizar local

Em estoque

Quantidade: 1

Adicionar ao carrinho

Comprar agora

Envio por: Cozzilar
Vendido por: Cozzilar
Devolução: Elegível para Devolução ou Reembolso em até 7 dias após o recebimento
Pagamento: Transação segura

Adicionar a Lista



DONA

E sobre amor e uma casa bonita

Jogo de Lençol Queen 400 Fios 3 Peças Marfim Ponto Patito Casa...

R\$ 119,99

Prime Video

Compre com



Preço total: R\$ 251,61

Adicionar todos os 3 ao carrinho

Estes itens são enviados e vendidos por vendedores diferentes. Ver detalhes

Este item: Lençol Malha Lisa Solteiro 100% Algodão Com Elástico (Beige) R\$ 64,71

Jogo de Cama Classic Solteiro Percai 400 Fios Ponto Patito 03 Peças Antiácaro Anti-pilling co R\$ 119,99

Jogo de Cama Classic Solteiro Percai 400 Fios Ponto Patito 02 Peças Antiácaro Anti-pilling co R\$ 77,99

Anexo 21



Busca por produtos, marcas e mais...

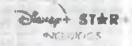

Assine o ML

2975

📍 Digite seu endereço | Categorias | Ofertas do dia | Histórico | Vender | Contato

👤 Crie a sua conta | Entrar

Também pode te interessar: lençol solteiro elastico - lençol solteiro algodao - lençol king elastico - lençol algodao - lençol santista - lençol malha

Mais ações que podem te interessar

Confira o envio para o seu endereço

📍 **0%** frete grátis para o seu endereço. Confira mais opções de entrega disponíveis na busca.

📦 **Entrega CEP** | Mais tarde

🔌 FULL



Lençol Avulso Cama Box Solteiro com Elástico Percal 200 Fios

R\$ 39⁹⁹

🔌 R\$ 13,33 sem juros

🔌 FULL



Lençol com Elástico Solteiro Permal 200 Fios

R\$ 49⁹⁹

🔌 R\$ 16,67 sem juros

🔌 FULL

🏠 Loja Online | 🏠 Textéis de Casa e Decoração | 🛏️ Roupa de Cama | 🛏️ 2 e 3 pessoas



📦 Entrega rápida

Lençol Com Elástico 200 Fios 100% Algodão Solteiro

R\$ 59⁹⁹

📄 Pague parcelado **VISA**

📍 Envio para todo o país. [Verificar disponibilidade](#) | [Calcular o preço de entrega](#)

Cor: Branco

📦 Estoque disponível

📦 Quantidade: 1 unidade

Comprar

➕ Adicionar ao carrinho

👤 Vendido por **LEFFY TULFIL** | +1000 vendas

🔒 Compre com segurança

📄 Informações sobre o vendedor

Produtos relacionados



R\$ 59⁹⁹



R\$ 60



R\$ 59⁹⁹

📄 Saiba mais sobre sua experiência no Mercado Livre. Consulte mais informações na nossa Central de Atendimento.

📄 Aceita cookies

⚙️ Configurar cookies

198

Mais opções que podem te interessar

Cambia o envio para o seu endereço

Insira seu CEP para verificar os custos e
prazo de entrega precisos na busca.

Alterar CEP

Mov-tando



Tecido Cachemir Têxtilizado Decorações
Coberturas Tenda 10m

R\$ 153

Frete grátis



Tecido Cachemir Têxtilizado Decorações Tenda 10m

R\$ 119,90

Frete grátis

Home & Cozinha > Têxtil & Colchas > Confeção de Roupas > Acessórios > Têxtil

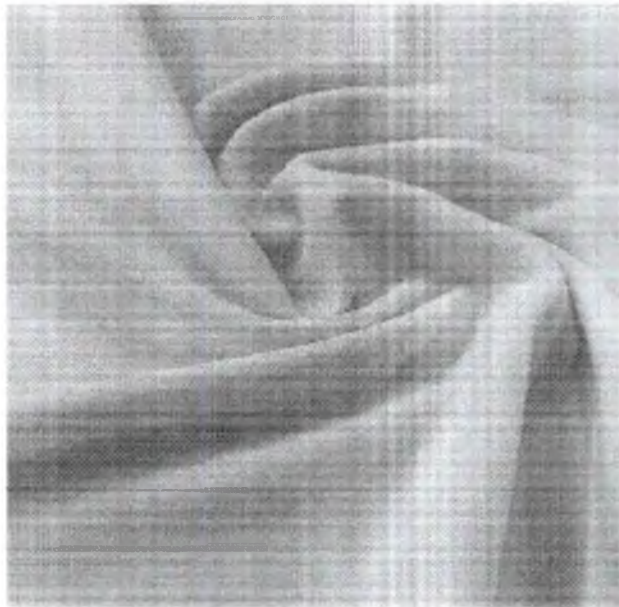

Tecido Lycra Tensio
Neon Decoração Co
Tenda 10m

R\$ 158,90

Pague parcelado
VISA

Frete grátis
Selecione o país para calcular o prazo de entrega

Cor: Amarelo Neon



Estoque disponível

Quantidade: 1 unidade

Comprar

Adicionar ao carrinho

Vendido por: LUCAS LUCAS
+500 vendas

Compra Segura
esperamos que você goste

Informações sobre o vendedor

+500



Produtos relacionados



R\$ 157,90

5x R\$ 31,58 sem juros

Frete grátis

Tecido Bejeuta - Têxtil De

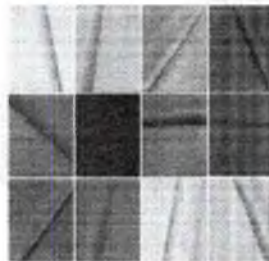

R\$ 159,90

5x R\$ 31,98 sem juros

Frete grátis

Tecido Guede 10m x 1,40m

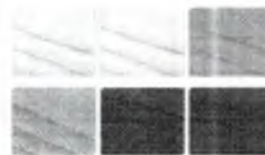

R\$ 154,99

12x R\$ 15,07

Frete grátis

Tecido Biancosti Bleached Pêla



Busca

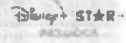

Assine o ML

194
8

Digite seu endereço Categorias Ofertas do dia Histórico Vender Contato

Crie a sua conta Entrar

Também pode te interessar: tecido ribana - tecido gorgurinho - tecido acquablock karsten - tecido pelucia - tecido blackout - tecido feltro

Mais opções que podem te interessar

Confirma o envio para o seu endereço

Use o seu CEP para verificar os custos e prazos de entrega precisos na busca

Verificar CEP Mais opções



10m - Tecido Lyra Tensionada Para Cortinas E Tendas

R\$ 112 R\$ 13% OFF Frete grátis

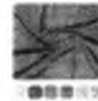

Tecido Cacharel Te Cortinas Tenda

R\$ 68

Home > Decoração > Têxtil & Couros > Confeção de Roupas > Acessórios > Têxtil > Corta Tecido

Verificar

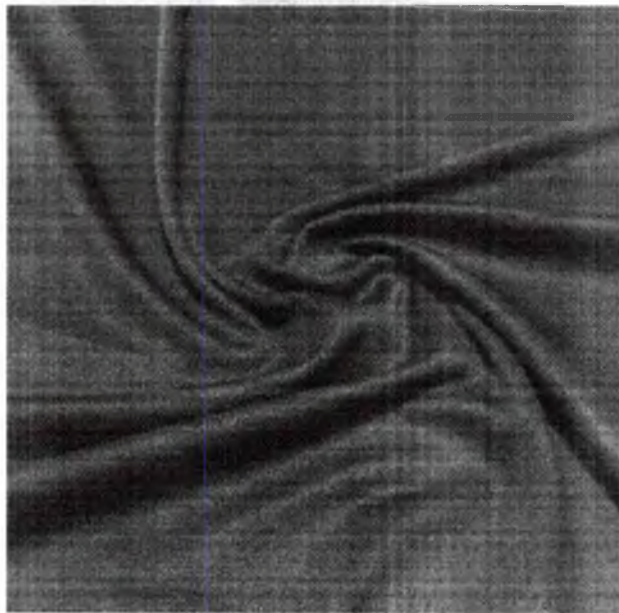

Tecido Cacharel Te Decoração Cobertu - 10m

R\$ 153

Pague parcelado VISA

Frete grátis

Cor: Azul AZUL

Estoque disponível

Quantidade: 1 unidade

Comprar

Adicionar ao carrinho

Vendido por TATA SAPATEIRO +1000 vendas

Compra Garantida

Informações sobre o vendedor

Produtos relacionados



R\$ 152

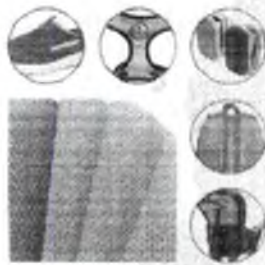

R\$ 148

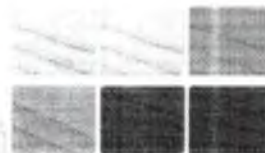

R\$ 154



Olá visitante,
Faça o seu Login
ou Cadastre-se

(21) 96904-8654

Meu carrinho
Nenhuma item

200 \$

- HOME
- A EMPRESA
- PRODUTOS
- CARTÃO DIGITAL INTERATIVO
- COMO COMPRAR
- CONTAS BANCÁRIAS
- FALE CONOSCO

TODOS OS PRODUTOS

IMPRESSÃO OFFSET

- FLITICOS | COMANDAS | FOLHOS
- POSTERS DE VISITAS
- PARAPLUGS
- ROLHETO | FOLDER | FOLY
- MÁ DE GELEDEIRA COMERCIAL
- PAPEL TIMBRADO

- PLANTAS
- VAZOS | SACOLAS | BOLSAS
- TAC
- MAFICADOR DE PÁGINA / FOLHOS

IMPRESSÃO DIGITAL

- LENDA PERSONALIZADA
- CARNES | RECIBO
- CALENDRÁRIOS E TOURNEIA
- PLANTAS
- CARDÁPIOS
- CONVITES
- CRACHÁ | CARTÃO PVC
- MEMÓRIAS DIGITAL CORANTE

STOCKS

COMUNICAÇÃO VISUAL

- ARTESIMOS
- ANDAR EM TECIDO
- UNIFORMS | FAIXAS E
- DISPLAY DE MESA
- FLYER
- MENU BANNER

ESTAMPARIA | SUBLIMAÇÃO | CAMISAS / BLUSAS | PERSONALIZAÇÃO TOTAL



CAMISETA SUBLIMAÇÃO TOTAL / POLIFIL / DRYFIT

Referência: 380

Camiseta básica personalizada. Estampa de qualidade fotográfica.

INFORMAÇÃO SOBRE O PRODUTO



TIPOS DE TECIDOS

Selecione a QUANTIDADE

1

Não tenho a arte

Desejo que a Gráfica LMC-TI crie a minha arte para esse produto

Valor para a criação da arte

R\$ 30,00

Gabaritos disponíveis



Envie suas ARTES em PDF/X1-A, é muito mais rápido.

Veja aqui como salvar em PDF/X1-A

Valor total

Valor do Produto: R\$ 65,00

Valor da Arte: R\$ 0,00

R\$ 65,00



FORMAS DE PAGAMENTOS

Transferência | depósito R\$ 65,00

CCV R\$ 65,00

Cartão de crédito R\$ 71,50

INFORMAÇÕES DO PRODUTO

PARA QUEM JÁ POSSUI SUA ARTE:

Não nos responsabilizamos por resolução de arquivos de clientes. Para evitar que volte seu arquivo por causa de erro, faça o download do GABARITO caso tenha dúvida de tamanho e área de impressão. Envie seus arquivos apenas em cores CMYK nos formatos CDR e PDF.

Camiseta básica confeccionada em malha fria, com estampa personalizada em sublimação total. Faça uma camiseta com sua série favorita, quadrinhos, mangás, futebol, etc.

Características:

Nós utilizamos cookies para melhorar sua experiência de navegação. Ao navegar no site, você aceita a política de armazenamento de cookies. Para mais informações, acesse a [Política de Privacidade](#).





Busque produtos, marcas e muito mais



Assine o Mercado Livre

Digite seu endereço

Categorias Ofertas do dia Histórico Vender Contato

Crie a sua conta Entrar

2018

Mais opções que podem te interessar

Continue o envio para o seu endereço
Use o CEP para verificar os custos e
tempo de entrega previstos na busca

USAR CEP

Mais tarde



Conjunto Infantil Camisa Social E Bermuda
Merino Bevezado

R\$ 138⁹⁰
Frete grátis



Conjunto Menino Be
Merino Bevezado

R\$ 141⁹⁰ 5% OFF
4x R\$ 35,26 sem juros
Frete grátis

Interno / Visual de Back - Conjuntos



Conjunto Infantil Ca
Xadrez E Calça Car

R\$ 139⁹⁰

Pague parcelado
VISA

Frete grátis
Tempo de entrega estimado
Calculado por CEP e frete

Cor Vermelho

Tamanho 6 meses

6 meses

Último disponível!

Comprar

Adicionar ao carrinho

Vendido por LAYAL TERRA
+100 vendas

Compre com garantia de entrega

Compre com garantia de preço

Produtos relacionados



R\$ 125⁹⁰ 5% OFF
4x R\$ 31,35 sem juros
Frete grátis



R\$ 134⁹⁰
12x R\$ 13,04
Frete grátis FULL



R\$ 132⁹⁰ 5% OFF
12x R\$ 12,64
Frete grátis FULL

Informações sobre o vendedor

+100

Quer saber mais sobre a experiência no Mercado Livre? Consulte mais informações na nossa Central de Ajuda

Aceita cookies Configurar cookies



Busca produtos, marcas e mais coisas

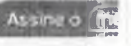
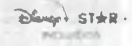

Digite seu endereço

Categorias

Ofertas do dia

Histórico

Vender

Contato

Crie a sua conta

Entrar

2028

Também pode te interessar: conjunto calça e blusa - calça country feminina - calça country masculina - calça jogger xadrez

Mais coisas que podem te interessar

Confira o envio para o seu endereço

Com o CEP você evita variações de custos e garante a melhor entrega possível na busca.

CEP Multitardo

Frete grátis



Calça Jeans Masculina Country Com Cintura Estreita Reforçada

R\$ 155³⁴ 6% OFF
Frete grátis **FULL**



Calça Country (Corta Abaixo) Cintura Elástica

R\$ 157³⁹
Frete grátis

Home > Roupas > Calças > Calças > Camisa Xadrez Masculina



Nome do produto

Kit Calça Jeans Col Camisa Xadrez Mar

R\$ 147³² 20% OFF

Pague parcelado sem juros
VISA

Frete grátis
Sem taxa de frete e entrega
Entrega rápida e segura

Devolução grátis
Você tem 30 dias para devolver o produto sem custo

Cor: Variadas

Tamanho: 36

36 38 40 44

Estoque disponível

Quantidade: 1 unidade

Comprar

Adicionar ao carrinho

Vendido por **UMAS ESTILO**
MercadoLivre - 1000 vendas

Compre também

Compre também

Produtos relacionados



R\$ 124⁹⁵ 6% OFF



R\$ 67⁹⁰



R\$ 99⁵⁰ 6% OFF

Proteja sua compra com o seguro de sua experiência no Mercado Livre. Consulte mais informações em nossa Central de Atendimento.

Aceita cookies. Saiba mais

203
R\$

Mais opções que podem te interessar

Confira o envio para o seu endereço

Seu endereço é gratuito nos custos e frete de entrega grátis na busca

Incluir CEP Mais tarde



Kit Com 2 Camisetas Femininas Básicas Meia Ing

R\$ 69⁹⁹ 30% OFF

3x R\$ 23,33 sem juros Frete grátis

Compreando 2 Frete Premium 4% Livr

R\$ 78⁹⁹

4 FULL

Homeroup e Básico Camiseta



Ver

Conjunto Infantil Ca Xadrez E Calça Jea Junina

25-30cm

R\$ 143⁹⁹ 10% OFF

em 12x R\$ 13⁹⁹

veja os meios de pagamento

Frete grátis

2x R\$ 71,99 sem juros Frete grátis

Devolução grátis

veja os meios de pagamento

Cor: Preto Branco



Tamanho: 1



Ver Guia de tamanhos

Estoque disponível

Quantidade: 1 unidade

Comprar

Adicionar ao carrinho

Vendido por **IVAN LINS**

MercadoLivre +5mil vendas

Compre e pague no cartão

Produtos relacionados



R\$ 142⁹⁹

4x R\$ 35,75 sem juros

Frete grátis



R\$ 145⁹⁹

12x R\$ 14,19

Frete grátis



R\$ 145⁵⁰

4x R\$ 36,38 sem juros

Frete grátis

204
88

pegue já seu cupom lançamento Casa Martha Medeiros retire na loja

Nossas lojas Tenha sua loja Regulamentos Acessibilidade Segurança & Privacidade Atendimento Compre pelo tel: 8000 773 3838 Mensagens

MAGALU Bem-vindo :) Entre ou cadastre-se Ver ofertas para minha região

Todos os departamentos Ofertas do Dia Celulares Móveis

Descubra as ofertas mais próximas de você! Compartilhe sua localização para receber os melhores valores de frete, entregas mais rápidas e muito mais.

Cadastrar CEP

Vestido Quadrilha Adulto Festa Junina Lindo Do P Fantasy



Avaliar produto

Cor Vermelho



Selecionar Tamanho

G GG M P

Vendido por **Xuxu De Meia**

Entregue por **MAGALU**

O Magalu garante a sua compra, do pedido à entrega. Saiba mais

R\$ 113,62 no Pix

15% de desconto

ou R\$ 113,60 em 2x de R\$ 59,80 sem juros

Cartão de crédito sem juros

R\$ 2x R\$

COMPRAR AGORA

ADICIONAR À SACOLA

Calcular frete e prazo

Informações da Loja



Xuxu De Meia

Lojista parceiro Magalu

3.8

Ver mais informações da loja

Magalu Garante a sua compra, do pedido à entrega

Devolução Grátis em até 7 dias depois de receber o produto

Seleção de produtos patrocinados para você





Busca por produtos, marcas e muito mais

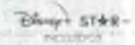

Assine o ML

205
4

Digite seu endereço Categorias Ofertas do dia Histórico Vender Contato

Crie a sua conta Entrar

Também pode te interessar vestido festa junina - vestido quadrilha infantil - vestido caipira adulto - vestido caipira infantil

Mais ações que podem te interessar

Confira o envio para o seu endereço

Use o CEP para verificar os custos e prazo de entrega previstos no busca

USAR CEP Mais tarde



Vestido Quadrilha Escolado Adulto Jovem Festa Junina Dance

R\$ 239⁹⁹
Frete grátis



Vestido De Festa Junina Cor De Cereja E Lila

R\$ 198⁹⁹
Frete grátis

Produtos relacionados



Novo 2025 em estoque

Vestido De Festa Junina Adulto Junino Quac Varias Cores

24.999

R\$ 185⁵⁰ 30% OFF

Pague parcelado em **VISA**

Frete grátis

Se preferir, envie o pedido para o endereço de entrega alternativo

Cor: **Rosa/Amarelo**



Tamanho: **GG (46)**

P 16-39; M 40-42

Guia de tamanho

Ultimo disponível!

Comprar

Adicionar ao Carrinho

Vendido por **5BZ**
MercadoLivre **+5mil** vendas

Compra segura com **Garantia**

Produtos relacionados



R\$ 269⁹⁹ 10% OFF



R\$ 268⁵⁰ 25% OFF



R\$ 233⁹⁹ 10% OFF

206
B

Precisa de ajuda?



PAGAMENTO



SIGA-NOS

- Instagram
- TikTok
- Twitter
- Facebook
- LinkedIn

BAIXAR APP SHOPEE



- App Store
- Google Play

Suas preferências de cookies

Utilizamos cookies e outras tecnologias semelhantes para permitir que os clientes façam compras de maneira mais segura e confiável, para oferecer uma experiência de compra personalizada e publicidade personalizada. Estes cookies coletam informações sobre os usuários, seu comportamento e suas preferências. Ao clicar em "Aceitar todos os cookies", você concorda que a Shopee e determinados terceiros podem coletar cookies em seu dispositivo. Isso nos permite fornecer conteúdo personalizado e uma experiência de compra aprimorada e personalizada que melhor se adapte às suas necessidades. Se você clicar em "Rejeitar todos os cookies", utilizaremos apenas os cookies essenciais que são estritamente necessários para a preparação de pedidos e o gerenciamento de seu consentimento, e não terá acesso a determinadas funcionalidades ou conteúdos personalizados.

Para mais informações sobre a configuração de cookies, para gerenciar suas cookies, você pode ajustar suas preferências ou retirar seu consentimento a qualquer momento. Para saber mais sobre os diferentes tipos de cookies que usamos e como os usamos, visite nossa Política de Privacidade aqui.

Configurações de cookies

Rejeitar todos os cookies

Aceitar todos os cookies

702
S

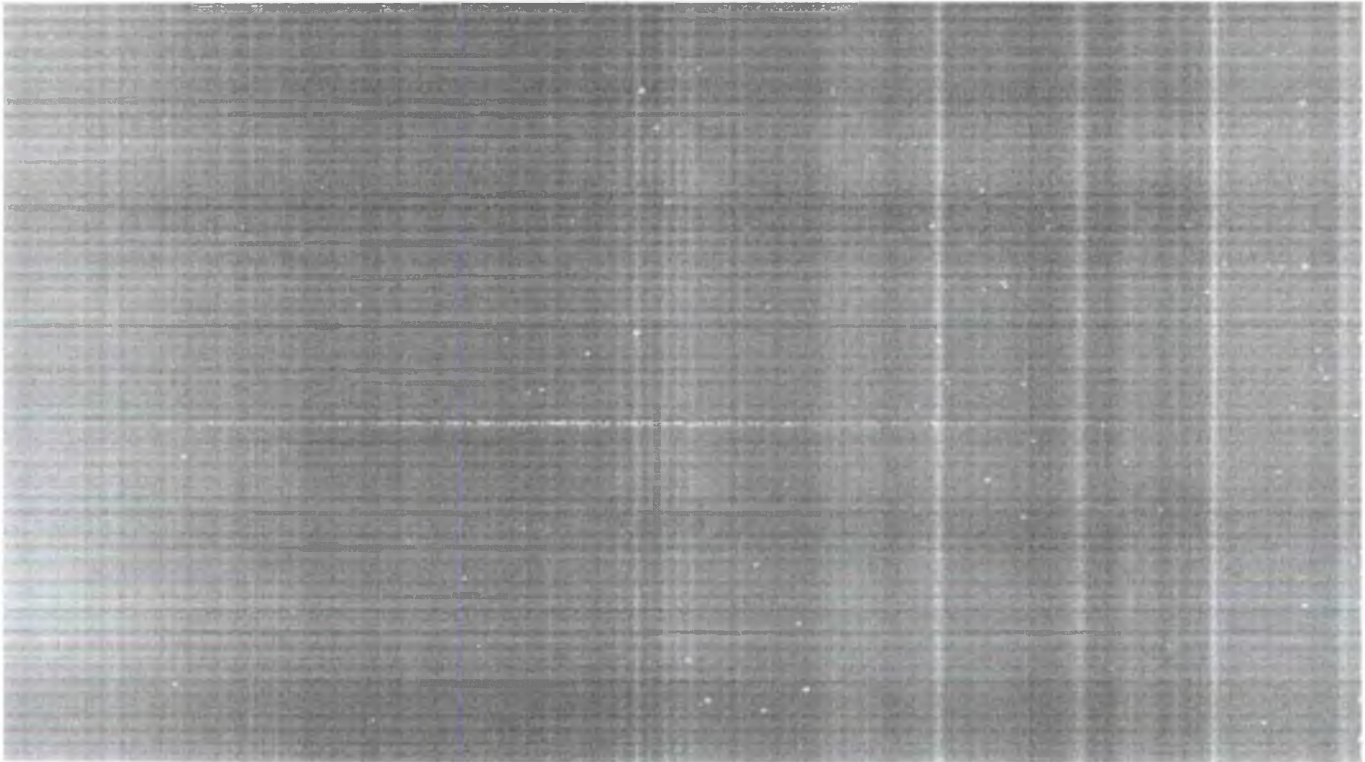

Suas preferências de cookies

Utilizamos cookies e outras tecnologias semelhantes para permitir que os clientes façam compras, para manter nosso site confiável e seguro, para a melhoria da experiência de compra personalizada e publicidade personalizada. Esses cookies coletam informações sobre os usuários, seu comportamento e suas preferências. Ao clicar em "Aceitar todos os cookies", você concorda que a Shopee e determinados terceiros podem colocar cookies em seu dispositivo que nos permitem fornecer conteúdo personalizado e uma experiência de compra aprimorada e personalizada que melhor se adapta às suas preferências. Se clicar em "Rejeitar todos os cookies", utilizaremos apenas os cookies essenciais que são estritamente necessários para a prestação de nossos serviços. Queremos seu consentimento, e não terá acesso a determinadas funcionalidades ou conteúdos personalizados.

Para personalizar a configuração de cookies para gerenciar suas opções, você pode ajustar suas preferências ou retirar seu consentimento a qualquer momento. Se quiser saber mais sobre os diferentes tipos de cookies que usamos e como os usamos, visite nossa Política de privacidade aqui.

[Configurações de cookies](#)

[Rejeitar todos os cookies](#)

[Aceitar todos os cookies](#)

208
B



EMDI 1962 | 1962-1962 5000



00000 000000 000000

Bonecas de pano / Boneca de pano 50cm



f x p

BONECA DE PANO 50CM
R\$175,00

2 X DE R\$92,10

VISA



QUANTIDADE

1

COMPRAR



Comida orgânica feita em tecido 100% algodão

Comida orgânica feita em tecido 100% algodão

Comida orgânica feita em tecido 100% algodão

Nossa loja

Ateneo das Artes - Rua Getúlio Vargas
215 sala 01 - Centro Concórdia - SC CEP
89700-079 - Atendimento de Segunda
a Sexta das 08:00 às 18:00 e Sábados
das 08:00 às 12:00

PRODUTOS RELACIONADOS



BONECA DE PANO 50CM

R\$175,00

2 X DE R\$92,10



BONECA DE PANO 50CM

R\$75,00



BONECA DE PANO 50CM

R\$85,00



BONECA DE PANO 50CM

R\$85,00





209
FF

DESPACHO

À Secretaria Municipal de Administração
Renilson Alves Machado
Secretário de Administração

Em atenção a vossa Solicitação para realização de Pesquisa de Preços de Mercado, para REGISTRO DE PREÇOS PARA EVENTUAL E FUTURA CONTRATAÇÃO DE EMPRESA ESPECIALIZADA EM PRESTAÇÃO DE SERVIÇO DE CONFEÇÃO E MALHARIA PARA ATENDER AS DEMANDAS DAS SECRETARIAS DO MUNICÍPIO DE ITINGA DO MARANHÃO - MA, informo que todas as solicitações foram devidamente atendidas.

Em observância ao que estabelece a Lei 14.133/2021, em seu art. 23, § 1º, que dispõe sobre o procedimento administrativo para a realização de pesquisa de preços para a aquisição de bens e contratação de serviços em geral, no âmbito da administração pública, informa-se que os procedimentos de pesquisa de preços foram realizados na seguinte conformidade:

FONTES UTILIZADAS (Art. 23, §1º, Lei 14.133/21)

- X I - composição de custos unitários menores ou iguais à mediana do item correspondente no **Painel para Consulta de Preços ou no Banco de Preços em Saúde** disponíveis no Portal Nacional de Contratações Públicas (PNCP);
- II - Contratações Similares feitas pela Administração Pública, em execução ou concluídas no período de 1 (um) ano anterior à data da pesquisa de preços, inclusive mediante sistema de registro de preços, observado o índice de atualização de preços correspondente;
- III - utilização de dados de pesquisa publicada em **Mídia Especializada**, de tabela de referência formalmente aprovada pelo Poder Executivo federal e de sites eletrônicos especializados ou de domínio amplo, desde que contenham a data e hora de acesso;
- IV - **Pesquisa Direta com no mínimo 3 (três) Fornecedores**, mediante solicitação formal de cotação, desde que seja apresentada justificativa da escolha desses fornecedores e que não tenham sido obtidos os orçamentos com mais de 6 (seis) meses de antecedência da data de divulgação do edital;

JUSTIFICATIVA DA ESCOLHA DOS FORNECEDORES:

- V - pesquisa na base nacional de notas fiscais eletrônicas, na forma de regulamento.

O valor previamente estimado da presente contratação está compatível com os valores praticados pelo mercado, considerados as fontes pesquisadas e as quantidades a serem contratadas, na seguinte conformidade:



ESTADO DO MARANHÃO
PREFEITURA MUNICIPAL DE ITINGA DO MARANHÃO
SECRETARIA MUNICIPAL DE ADMINISTRAÇÃO



210
4

ESPECIFICAÇÕES E ESTIMATIVA DA CONTRATAÇÃO

Item	Descrição	Unidade	Quant.	R\$ Unit.	R\$ Total
1	0 - Abadas de malha - falcon - todo sublimado	UND	5.000	R\$ 40,00	R\$ 200.000,00
2	0 - Bandeira Dupla Face no tecido tactel ou oxford '130cm X 90cm Sublimado (Município, Estado e Nacional)	UND	50	R\$ 153,50	R\$ 7.675,00
3	0 - Bandeira sublimada - no tecido tactel ou oxford, tamanho 35cm X 30cm dupla face	UND	50	R\$ 140,00	R\$ 7.000,00
4	0 - Blusa social - tecido tricoline com elastano Manga longa feminina e/ou masculina - com a logo do municipio borbado no peito	UND	1.000	R\$ 85,90	R\$ 85.900,00
5	0 - Blusas Tam. P, M e G para bloco cirúrgico. Tecido Brim pesado, Camisas com decote em careca de 15 cm de altura, dois bolsos de 15 x 15 cm na parte inferior da frente da camisa.	UND	300	R\$ 100,62	R\$ 30.186,00
6	0 - Bone de Brim - com logo silcada do municipio	UND	800	R\$ 34,00	R\$ 27.200,00
7	0 - Botas Cano Curto - Preta (padrao SAMU, couro)	PAR	50	R\$ 299,90	R\$ 14.995,00
8	0 - Calça Brim - com logo da Prefeitura	UND	300	R\$ 70,46	R\$ 21.138,00
9	0 - Calça social flare - Malha two way com elastano tamanho P, M e G	UND	300	R\$ 66,71	R\$ 20.013,00
10	0 - Calças Tamanho P, M e G com elásticos para bloco cirúrgico. Tecido Brim pesado.	UND	100	R\$ 174,25	R\$ 17.425,00
11	0 - Camisa de Brim - manga longa com impressões frente e costa	UND	500	R\$ 90,82	R\$ 45.410,00
12	0 - Camisa malha pp - manga curta, tamanho P, M e G, GG sublimação (AMPLA CONCORRÊNCIA)	UND	15.000	R\$ 26,90	R\$ 403.500,00
13	0 - Camisa malha pv - manga curta, tamanho P, M, G e GG - Silkada (frente costa e mangas)	UND	8.000	R\$ 29,00	R\$ 232.000,00
14	0 - Camisa malha pp - manga longa com impressão frente e costa. Tamanho P, M e G.	UND	3.000	R\$ 36,71	R\$ 110.130,00
15	0 - Camisa polo de malha piquê, nos tamanhos P, M, G e GG manga curta, cores variadas, com logo do municipio bordado no peito (feminina e/ou masculina)	UND	3.000	R\$ 39,90	R\$ 119.700,00
16	0 - Camisa polo de malha pp com bolso - manga curta, nos tamanhos P, M, G e GG, cores variadas, sublimada frente costa e mangas (feminina e/ou masculina)	UND	1.500	R\$ 40,50	R\$ 60.750,00
17	0 - Camisetas sublimadas Jogos Escolares e gincanas, em malha Polyester (marca Falcon) - Tamanhos: P, M e G -	UND	3.000	R\$ 35,00	R\$ 105.000,00
18	0 - Camisola para pacientes, aberta atrás com 03 pares de bras com manga japonesa, 100% Algodão. Verde Água. Com Logomarca Hospital Municipal	UND	500	R\$ 47,29	R\$ 23.645,00
19	0 - Campos fenestrados em dupla face (bloco cirúrgico), tecido Brim pesado, medidas do campo 150 x 150 cm com bainha dupla em toda borda. Tecido duplo no formato quadrado (este com medida de 40 x 40 cm) por toda volta da janela, com lapela 30 x 30 cm, no dividindo as janelas.	UND	200	R\$ 105,00	R\$ 21.000,00
20	0 - Cobre leite de algodão dimensões 2.40m comp. X 1,60m de larg. Verde Agua com logotipo do Hospital Municipal.	UND	1.000	R\$ 139,00	R\$ 139.000,00
21	0 - Colete Brim com: logo do municipio e faixa refletiva	UND	800	R\$ 65,00	R\$ 52.000,00
22	0 - Coletes para Futebol dupla fase, em malha poliester (marca Falcon) - (sublimados frente e verso)	UND	500	R\$ 26,00	R\$ 13.000,00
23	0 - tecido de cjiita, tipo confeite Chita - cores variadas	METRO	1.000	R\$ 66,95	R\$ 66.950,00
24	0 - Conjuntos de Árbitros de Futebol, em malha poliester (marca Falcon) - sublimadas frente e verso - camisas com bolso na frente e shorts com bolsos	CONJUNTO	50	R\$ 128,00	R\$ 6.400,00
25	0 - Cortinas de vinil para janela - Tamanho 120 x 0,90 cm 'com trilho'	UND	100	R\$ 550,44	R\$ 55.044,00
26	0 - Equipagens para times de futebol com malha poliester (marca Falcon) - (22 camisas e 22 shortes) com sublimação (frente e verso) e gola com duas cores dos seus respectivos times.	UND	200	R\$ 2.600,00	R\$ 520.000,00



ESTADO DO MARANHÃO
PREFEITURA MUNICIPAL DE ITINGA DO MARANHÃO
SECRETARIA MUNICIPAL DE ADMINISTRAÇÃO



27	0 - Equipagens para times de handebol feminino, em malha poliéster (marca Falcon) (14 camisas e 14 shortes) com sublimação (frente e verso) e gola com duas cores dos seus respectivos times.	UND	100	R\$ 1.200,00	RS 120.000,00
28	0 - Equipagens para times de vôlei feminino e/ou masculino, em malha poliéster (marca Falcon) - (12 camisas e 12 shortes) com sublimação (frente e verso) e gola com duas cores dos seus respectivos times.	UND	100	R\$ 1.347,50	RS 134.750,00
29	0 - Equipes para os jogos escolares feminino e/ou masculino, em malha poliéster (marca Falcon) - (15 Camisetas e 15 Shorts) - com sublimação (frente e verso) e gola com duas cores dos seus respectivos times	UND	100	R\$ 1.360,00	RS 136.000,00
30	0 - Forros de mesa cirúrgica em dupla face (bloco cirúrgico) 150 x 120 cm tecido Brim pesado.	UND	300	R\$ 350,00	RS 105.000,00
31	0 - Kit maternidade Feminino RN contendo: 01 banheira infantil , 02 mamadeiras RN (50 ml cada) P e M , 02 bolsas maternidade impermeavel (alça e fechamento com zíper), 01 pacote de fraldas RN descartaveis (05 unidades cada), 01 sabonete líquido infantil para RN, 01 talco infantil para RN, 01 pacote com lenços umedecidos para RN, 03 unidades de camiseta regata RN (100% algodão), 03 calça RN, 01 toalha de banho RN (100% algodão) com capuz, 02 cueiro RN (flanelado - 60cm / 80 cm), 01 conjunto infantil RN tipo Pagão RN - 100% algodão (07 peças cada conjunto contendo: 01 par de luva, 01 touca, 01 conjunto (calça e camiseta) 01 par de meia), 01 cobertor felpada (1,15 cm / 1m - fibra), 01 Bory, 03 calcinhas (cores variadas - 100% algodão)	KITS	500	R\$ 270,63	RS 135.315,00
32	0 - Kit maternidade Masculino RN contendo: 01 banheira infantil , 02 mamadeiras RN (50 ml cada) P e M , 02 bolsas maternidade impermeavel (alça e fechamento com zíper), 01 pacote de fraldas RN descartaveis (05 unidades cada), 01 sabonete líquido infantil para RN, 01 talco infantil para RN, 01 pacote com lenços umedecidos para RN, 03 unidades de camiseta regata RN (100% algodão), 03 calça RN, 01 toalha de banho RN (100% algodão) com capuz, 02 cueiro RN (flanelado - 60cm / 80 cm), 01 conjunto infantil RN tipo Pagão RN - 100% algodão (07 peças cada conjunto contendo: 01 par de luva, 01 touca, 01 conjunto (calça e camiseta) 01 par de meia), 01 cobertor felpada (1,15 cm / 1m - fibra), 01 Bory, 03 cuecas(cores variadas - 100% algodão)	KITS	500	R\$ 270,63	RS 135.315,00
33	0 - Lençol com elástico em tecido 100% algodão (marca Percal) - 2,40 x 0,90 x 0,50 (para leito hospitalar) Verde água com logomarca do Município e Hospital Municipal em verde escuro.	UND	600	R\$ 64,71	R\$ 38.826,00
34	0 - Toalhas de banho adultos e infantil TECIDO TIPO TOALHA 100% ALGODÃO	UND	100	R\$ 64,75	RS 6.475,00
35	0 - Macacão padronizado (SAMU) - Tecido (Riptop)	UND	25	R\$ 248,66	RS 6.216,50
36	0 - Panos para fechar os capotes em dupla face (bloco cirúrgico) 100 x 100; tecido Brim pesado.	UND	60	R\$ 75,60	RS 4.536,00
37	0 - Rolo de 10 metros de malha cacharrel tensionado (tipo marca quatro k textil) cores variadas (Branco, laranja, vermelho e verde bandeira)	ROLO	500	R\$ 155,68	RS 77.840,00
38	0 - Tecido de Chita - 20% algodão e 80% poliéster	METRO	2.000	R\$ 87,45	RS 174.900,00
39	0 - TNT fino (cores variadas) Rolo de 50 metros	ROLO	100	R\$ 57,93	RS 5.793,00
40	0 - TNT grosso (cores variadas) Rolo de 50 metros	ROLO	20	R\$ 66,45	RS 1.329,00
41	0 - Calça modelo cargo, tamanhos 38,40,42,46- agente de endemias BRIM	UND	150	R\$ 64,67	RS 9.700,50
42	0 - Colete manga longa-agente de endemias BRIM	UND	100	RS 58,99	RS 5.899,00
43	0 - Bolsa tipo mochila, tamanho único- agente de endemias - Polieste tipo lona	UND	50	R\$ 109,96	RS 5.498,00
44	0 - Fardamento Idosos Zumba (camiseta em malha PV com pintura na frente e nas costas); cor a combinar	UND	250	R\$ 51,73	RS 12.932,50



ESTADO DO MARANHÃO
PREFEITURA MUNICIPAL DE ITINGA DO MARANHÃO
SECRETARIA MUNICIPAL DE ADMINISTRAÇÃO



2024

45	0 - Conjunto calça e Camisa social de chita - Tam: P, M e G para idosos - Festas junina	CONJUNTO	250	R\$ 143,91	R\$ 35.977,50
46	0 - Vestido de chita - Tam.: P, M e G para idosas - Festas junina	UND	250	R\$ 122,65	R\$ 30.662,50
47	0 - Boneca de tecido, 50 cm de altura, com vestido de excelente qualidade	UND	150	R\$ 130,00	R\$ 19.500,00
Valor Total					R\$ 3.607.526,50

Diante do exposto, atesto para os devidos fins a veracidade das informações apresentadas nas cotações em anexo deste processo, a fim de levantarmos preço estimado para o referido processo de contratação.

Itinga do Maranhão - MA, 16 de Fevereiro de 2024

Nilson Gomes Freire
Diretor de Cotações



SOLICITAÇÃO DE DOTAÇÃO ORÇAMENTÁRIA

À

Pamela Nunes da Silva

Secretária Municipal de Finanças de Itinga do Maranhão

ASSUNTO: SOLICITAÇÃO DE INFORMAÇÃO DE DISPONIBILIDADE ORÇAMENTÁRIA E RUBRICA PARA REGISTRO DE PREÇOS PARA EVENTUAL E FUTURA CONTRATAÇÃO DE EMPRESA ESPECIALIZADA EM PRESTAÇÃO DE SERVIÇO DE CONFECÇÃO E MALHARIA PARA ATENDER AS DEMANDAS DAS SECRETARIAS DO MUNICÍPIO DE ITINGA DO MARANHÃO - MA.

Senhora Secretária,

Venho por meio desta solicitar a Vossa Senhoria que informe sobre a disponibilidade orçamentária, bem como a classificação orçamentária/financeira dos recursos para custeio da despesa referente ao **PROCESSO ADMINISTRATIVO nº 04.004/2024**, cujo objeto é REGISTRO DE PREÇOS PARA EVENTUAL E FUTURA CONTRATAÇÃO DE EMPRESA ESPECIALIZADA EM PRESTAÇÃO DE SERVIÇO DE CONFECÇÃO E MALHARIA PARA ATENDER AS DEMANDAS DAS SECRETARIAS DO MUNICÍPIO DE ITINGA DO MARANHÃO - MA.

O valor total estimado da presente demanda é de R\$ 3.607.526,50 (três milhões, seiscentos e sete mil, quinhentos e vinte e seis reais e cinquenta centavos).

Para tanto, encaminhamos os autos do processo administrativo acima identificado.

Na certeza do pronto atendimento a esta solicitação, aproveitamos o ensejo para reiterar nossos votos de elevado apreço.

Itinga do Maranhão - MA, 19 de Fevereiro de 2024

Renilson Alves Machado

Secretário Municipal de Administração



2024

INFORMAÇÃO DE DOTAÇÃO ORÇAMENTÁRIA

Ao Excelentíssimo Senhor
Renilson Alves Machado
Secretário Municipal de Administração

ASSUNTO: INFORMAÇÃO DE DISPONIBILIDADE ORÇAMENTÁRIA E RUBRICA PARA REGISTRO DE PREÇOS PARA EVENTUAL E FUTURA CONTRATAÇÃO DE EMPRESA ESPECIALIZADA EM PRESTAÇÃO DE SERVIÇO DE CONFECÇÃO E MALHARIA PARA ATENDER AS DEMANDAS DAS SECRETARIAS DO MUNICÍPIO DE ITINGA DO MARANHÃO - MA.

Em resposta a vossa solicitação, conforme encaminhamento a este departamento, informamos que nos termos da legislação vigente, a indicação da dotação orçamentária fica postergada para o momento da formalização do contrato ou instrumento equivalente uma vez que a presente contratação visa apenas o Registro de Preços.

Remetam-se os autos à Secretaria Requisitante.

Itinga do Maranhão - MA, 20 de Fevereiro de 2024

Pamela Nogueira da Silva
Secretária Municipal de Finanças



2/15
B

DESPACHO PARA ELABORAÇÃO DO TERMO DE REFERÊNCIA

**Ao Excelentíssimo Senhor
Renilson Alves Machado
Secretário Municipal de Administração**

Em resposta a vossa solicitação para REGISTRO DE PREÇOS PARA EVENTUAL E FUTURA CONTRATAÇÃO DE EMPRESA ESPECIALIZADA EM PRESTAÇÃO DE SERVIÇO DE CONFECÇÃO E MALHARIA PARA ATENDER AS DEMANDAS DAS SECRETARIAS DO MUNICÍPIO DE ITINGA DO MARANHÃO - MA, objeto do Processo Administrativo nº 04.004/2024, informo que foram realizadas Estudo Técnico Preliminar e Levantamento de Preços de Mercado, conforme documentos em anexo.

Fica autorizado a elaboração do Termo de Referência, em conformidade com o que determina o inciso XXIII, artigo 6º da Lei 14.133/2021, conforme quantitativos solicitados e preços estimados, nos termos da tabela abaixo:

ESPECIFICAÇÕES E ESTIMATIVA DA CONTRATAÇÃO

Item	Descrição	Unidade	Quant.	R\$ Unit.	R\$ Total
	0 - Abadas de malha - falcon - todo sublimado	UND	5.000	R\$ 40,00	R\$ 200.000,00
	QUANTIDADES POR ÓRGÃO PARTICIPANTE				
1	Secretaria Municipal de Administração Quantidade: 2.500,00 Valor Total R\$ 100.000,00 Secretaria Municipal de Assistência Social de Itinga do Maranhão Quantidade: 500,00 Valor Total R\$ 20.000,00 Secretaria Municipal de Cultura, Lazer e Turismo Quantidade: 2.000,00 Valor Total R\$ 80.000,00				
2	0 - Bandeira Dupla Face no tecido tactel ou oxford 130cm X 90cm Sublimado (Município, Estado e Nacional)	UND	50	R\$ 153,50	R\$ 7.675,00
	QUANTIDADES POR ÓRGÃO PARTICIPANTE				
	Secretaria Municipal de Administração Quantidade: 50,00 Valor Total R\$ 7.675,00				
3	0 - Bandeira sublimação - no tecido tactel ou oxford, tamanho 135cm X 30cm dupla face	UND	50	R\$ 140,00	R\$ 7.000,00
	QUANTIDADES POR ÓRGÃO PARTICIPANTE				
	Secretaria Municipal de Administração Quantidade: 50,00 Valor Total R\$ 7.000,00				
	0 - Blusa social - tecido tricoline com elastano Manga longa feminina e/ou masculina - com a logo do municipio bordado no peito	UND	1.000	R\$ 85,90	R\$ 85.900,00
	QUANTIDADES POR ÓRGÃO PARTICIPANTE				
4	Secretaria Municipal de Administração Quantidade: 300,00 Valor Total R\$ 25.770,00 Secretaria Municipal de Educação e Esportes Quantidade: 250,00 Valor Total R\$ 21.475,00 Secretaria Municipal de Saúde Quantidade: 250,00 Valor Total R\$ 21.475,00 Secretaria Municipal de Assistência Social de Itinga do Maranhão Quantidade: 100,00 Valor Total R\$ 8.590,00 Secretaria Municipal de Cultura, Lazer e Turismo Quantidade: 50,00 Valor Total R\$ 4.295,00 Companhia Autônoma de Águas Esgotos e Saneamento de Itinga do Maranhão/MA Quantidade: 50,00 Valor Total R\$ 4.295,00				
5	0 - Blusas Tam. P, M e G para bloco cirúrgico. Tecido Brim pesado, Camisas com decote em careca de 15 cm de altura, dois bolsos de 15 x 15 cm na parte inferior da frente da camisa.	UND	300	R\$ 100,62	R\$ 30.186,00
	QUANTIDADES POR ÓRGÃO PARTICIPANTE				
	Secretaria Municipal de Saúde Quantidade: 300,00 Valor Total R\$ 30.186,00				
6	0 - Bone de Brim - com logo silcada do município	UND	800	R\$ 34,00	R\$ 27.200,00
	QUANTIDADES POR ÓRGÃO PARTICIPANTE				



ESTADO DO MARANHÃO
PREFEITURA MUNICIPAL DE ITINGA DO MARANHÃO



216
B

	Secretaria Municipal de Administração Quantidade: 400,00 Valor Total R\$ 13.600,00			
	Secretaria Municipal de Educação e Esportes Quantidade: 150,00 Valor Total R\$ 5.100,00			
	Secretaria Municipal de Saúde Quantidade: 150,00 Valor Total R\$ 5.100,00			
	Secretaria Municipal de Assistência Social de Itinga do Maranhão Quantidade: 50,00 Valor Total R\$ 1.700,00			
	Secretaria Municipal de Cultura, Lazer e Turismo Quantidade: 50,00 Valor Total R\$ 1.700,00			
	0 - Botas Cano Curto - Preta (padrao SAMU, couro)	PAR	50	R\$ 299,90 R\$ 14.995,00
7	QUANTIDADES POR ÓRGÃO PARTICIPANTE			
	Secretaria Municipal de Saúde Quantidade: 50,00 Valor Total R\$ 14.995,00			
	0 - Calça Brim - com logo da Prefeitura	UND	300	R\$ 70,46 R\$ 21.138,00
	QUANTIDADES POR ÓRGÃO PARTICIPANTE			
	Secretaria Municipal de Administração Quantidade: 100,00 Valor Total R\$ 7.046,00			
8	Secretaria Municipal de Educação e Esportes Quantidade: 50,00 Valor Total R\$ 3.523,00			
	Secretaria Municipal de Saúde Quantidade: 50,00 Valor Total R\$ 3.523,00			
	Secretaria Municipal de Assistência Social de Itinga do Maranhão Quantidade: 50,00 Valor Total R\$ 3.523,00			
	Secretaria Municipal de Cultura, Lazer e Turismo Quantidade: 50,00 Valor Total R\$ 3.523,00			
	0 - Calça social flare - Malha two way com elastano tamanho P, M e G	UND	300	R\$ 66,71 R\$ 20.013,00
	QUANTIDADES POR ÓRGÃO PARTICIPANTE			
9	Secretaria Municipal de Administração Quantidade: 100,00 Valor Total R\$ 6.671,00			
	Secretaria Municipal de Saúde Quantidade: 100,00 Valor Total R\$ 6.671,00			
	Secretaria Municipal de Assistência Social de Itinga do Maranhão Quantidade: 100,00 Valor Total R\$ 6.671,00			
	0 - Calças Tamanho P, M e G com elásticos para bloco cirúrgico. Tecido Brim pesado.	UND	100	R\$ 174,25 R\$ 17.425,00
10	QUANTIDADES POR ÓRGÃO PARTICIPANTE			
	Secretaria Municipal de Saúde Quantidade: 100,00 Valor Total R\$ 17.425,00			
	Camisa de Brim - manga longa com impressões frente e costa	UND	500	R\$ 90,82 R\$ 45.410,00
	QUANTIDADES POR ÓRGÃO PARTICIPANTE			
	Secretaria Municipal de Administração Quantidade: 100,00 Valor Total R\$ 9.082,00			
	Secretaria Municipal de Educação e Esportes Quantidade: 100,00 Valor Total R\$ 9.082,00			
11	Secretaria Municipal de Saúde Quantidade: 50,00 Valor Total R\$ 4.541,00			
	Secretaria Municipal de Assistência Social de Itinga do Maranhão Quantidade: 100,00 Valor Total R\$ 9.082,00			
	Secretaria Municipal de Cultura, Lazer e Turismo Quantidade: 50,00 Valor Total R\$ 4.541,00			
	Companhia Autônoma de Águas Esgotos e Saneamento de Itinga do Maranhão/MA Quantidade: 100,00 Valor Total R\$ 9.082,00			
	0 - Camisa malha pp - manga curta, tamanho P, M e G, GG sublimação (AMPLA CONCORRÊNCIA)	UND	15.000	R\$ 26,90 R\$ 403.500,00
	QUANTIDADES POR ÓRGÃO PARTICIPANTE			
	Secretaria Municipal de Administração Quantidade: 4.000,00 Valor Total R\$ 107.600,00			
12	Secretaria Municipal de Educação e Esportes Quantidade: 4.000,00 Valor Total R\$ 107.600,00			
	Secretaria Municipal de Saúde Quantidade: 2.000,00 Valor Total R\$ 53.800,00			
	Secretaria Municipal de Assistência Social de Itinga do Maranhão Quantidade: 1.500,00 Valor Total R\$ 40.350,00			
	Secretaria Municipal de Cultura, Lazer e Turismo Quantidade: 1.500,00 Valor Total R\$ 40.350,00			
	Companhia Autônoma de Águas Esgotos e Saneamento de Itinga do Maranhão/MA Quantidade: 2.000,00 Valor Total R\$ 53.800,00			
	0 - Camisa malha pv - manga curta, tamanho P, M, G e GG - Silkada (frente costa e mangas)	UND	3.000	R\$ 29,00 R\$ 232.000,00
	QUANTIDADES POR ÓRGÃO PARTICIPANTE			
	Secretaria Municipal de Administração Quantidade: 2.000,00 Valor Total R\$ 58.000,00			
13	Secretaria Municipal de Educação e Esportes Quantidade: 3.000,00 Valor Total R\$ 87.000,00			
	Secretaria Municipal de Saúde Quantidade: 1.000,00 Valor Total R\$ 29.000,00			
	Secretaria Municipal de Assistência Social de Itinga do Maranhão Quantidade: 500,00 Valor Total R\$ 14.500,00			
	Secretaria Municipal de Cultura, Lazer e Turismo Quantidade: 1.000,00 Valor Total R\$ 29.000,00			
	Companhia Autônoma de Águas Esgotos e Saneamento de Itinga do Maranhão/MA Quantidade: 500,00 Valor Total R\$ 14.500,00			
	0 - Camisa malha pp - manga longa com impressão frente e costa. Tamanho P, M e G.	UND	3.000	R\$ 36,71 R\$ 110.130,00
14	QUANTIDADES POR ÓRGÃO PARTICIPANTE			
	Secretaria Municipal de Administração Quantidade: 900,00 Valor Total R\$ 33.039,00			
	Secretaria Municipal de Educação e Esportes Quantidade: 700,00 Valor Total R\$ 25.697,00			



ESTADO DO MARANHÃO
PREFEITURA MUNICIPAL DE ITINGA DO MARANHÃO



217
5

Secretaria Municipal de Saúde | Quantidade: 700,00 | Valor Total R\$ 25.697,00
Secretaria Municipal de Assistência Social de Itinga do Maranhão | Quantidade: 200,00 | Valor Total R\$ 7.342,00
Secretaria Municipal de Cultura, Lazer e Turismo | Quantidade: 300,00 | Valor Total R\$ 11.013,00
Companhia Autônoma de Águas Esgotos e Saneamento de Itinga do Maranhão/MA | Quantidade: 200,00 | Valor Total R\$ 7.342,00

0 - Camisa polo de malha piquê, nos tamanhos P, M, G e GG, manga curta, cores variadas, com logo do município bordado no peito (feminina e/ou masculina) UND 3.000 R\$ 39,90 R\$ 119.700,00

QUANTIDADES POR ÓRGÃO PARTICIPANTE

15 Secretaria Municipal de Administração | Quantidade: 900,00 | Valor Total R\$ 35.910,00
Secretaria Municipal de Educação e Esportes | Quantidade: 700,00 | Valor Total R\$ 27.930,00
Secretaria Municipal de Saúde | Quantidade: 700,00 | Valor Total R\$ 27.930,00
Secretaria Municipal de Assistência Social de Itinga do Maranhão | Quantidade: 200,00 | Valor Total R\$ 7.980,00
Secretaria Municipal de Cultura, Lazer e Turismo | Quantidade: 300,00 | Valor Total R\$ 11.970,00
Companhia Autônoma de Águas Esgotos e Saneamento de Itinga do Maranhão/MA | Quantidade: 200,00 | Valor Total R\$ 7.980,00

0 - Camisa polo de malha pp com bolso - manga curta, nos tamanhos P, M, G e GG, cores variadas, sublimada frente, costa e mangas (feminina e/ou masculina) UND 1.500 R\$ 40,50 R\$ 60.750,00

QUANTIDADES POR ÓRGÃO PARTICIPANTE

16 Secretaria Municipal de Administração | Quantidade: 500,00 | Valor Total R\$ 20.250,00
Secretaria Municipal de Educação e Esportes | Quantidade: 500,00 | Valor Total R\$ 20.250,00
Secretaria Municipal de Saúde | Quantidade: 300,00 | Valor Total R\$ 12.150,00
Secretaria Municipal de Assistência Social de Itinga do Maranhão | Quantidade: 100,00 | Valor Total R\$ 4.050,00
Companhia Autônoma de Águas Esgotos e Saneamento de Itinga do Maranhão/MA | Quantidade: 100,00 | Valor Total R\$ 4.050,00

0 - Camisetas sublimadas Jogos Escolares e gincanas, em malha Poliéster (marca Falcon) - Tamanhos: P, M e G - UND 3.000 R\$ 35,00 R\$ 105.000,00

QUANTIDADES POR ÓRGÃO PARTICIPANTE

17 Secretaria Municipal de Administração | Quantidade: 1.000,00 | Valor Total R\$ 35.000,00
Secretaria Municipal de Educação e Esportes | Quantidade: 800,00 | Valor Total R\$ 23.000,00
Secretaria Municipal de Saúde | Quantidade: 800,00 | Valor Total R\$ 28.000,00
Secretaria Municipal de Assistência Social de Itinga do Maranhão | Quantidade: 200,00 | Valor Total R\$ 7.000,00
Companhia Autônoma de Águas Esgotos e Saneamento de Itinga do Maranhão/MA | Quantidade: 200,00 | Valor Total R\$ 7.000,00

18 0 - Camisola para pacientes, aberta atrás com 03 pares de tiras com manga japonesa, 100% Algodão. Verde Água. Com Logomarca Hospital Municipal UND 500 R\$ 47,29 R\$ 23.645,00

QUANTIDADES POR ÓRGÃO PARTICIPANTE

19 Secretaria Municipal de Saúde | Quantidade: 500,00 | Valor Total R\$ 23.645,00
0 - Campos fenestrados em dupla face (bloco cirúrgico), tecido Brim pesado, medidas do campo 150 x 150 cm com bainha dupla em toda borda. Tecido duplo no formato quadrado (este com medida de 40 x 40 cm) por toda volta da janela, com lapela 30 x 30 cm, no dividindo as janelas. UND 200 R\$ 105,00 R\$ 21.000,00

QUANTIDADES POR ÓRGÃO PARTICIPANTE

20 Secretaria Municipal de Saúde | Quantidade: 200,00 | Valor Total R\$ 21.000,00
0 - Cobertor de algodão dimensões 2.40m comp. X 1.60m de larg. Verde Água com logotipo do Hospital Municipal. UND 1.000 R\$ 139,00 R\$ 139.000,00

QUANTIDADES POR ÓRGÃO PARTICIPANTE

21 Secretaria Municipal de Saúde | Quantidade: 1.000,00 | Valor Total R\$ 139.000,00
0 - Colete Brim com: logo do município e faixa refletiva UND 800 R\$ 65,00 R\$ 52.000,00

QUANTIDADES POR ÓRGÃO PARTICIPANTE

22 Secretaria Municipal de Administração | Quantidade: 600,00 | Valor Total R\$ 39.000,00
Companhia Autônoma de Águas Esgotos e Saneamento de Itinga do Maranhão/MA | Quantidade: 200,00 | Valor Total R\$ 13.000,00

0 - Coletes para Futebol dupla fase, em malha poliéster (marca Falcon) - (sublimados frente e verso) UND 500 R\$ 26,00 R\$ 13.000,00

QUANTIDADES POR ÓRGÃO PARTICIPANTE



ESTADO DO MARANHÃO
PREFEITURA MUNICIPAL DE ITINGA DO MARANHÃO



218
B

	Secretaria Municipal de Administração Quantidade: 250,00 Valor Total R\$ 6.500,00				
	Secretaria Municipal de Educação e Esportes Quantidade: 250,00 Valor Total R\$ 6.500,00				
	0 - tecido de cjtta, tipo confete Chita - cores variadas	METRO	1.000	R\$ 66,95	R\$ 66.950,00
	QUANTIDADES POR ÓRGÃO PARTICIPANTE				
23	Secretaria Municipal de Administração Quantidade: 400,00 Valor Total R\$ 26.780,00				
	Secretaria Municipal de Assistência Social de Itinga do Maranhão Quantidade: 200,00 Valor Total R\$ 13.390,00				
	Secretaria Municipal de Cultura, Lazer e Turismo Quantidade: 400,00 Valor Total R\$ 26.780,00				
	0 - Conjuntos de Árbitros de Futebol, em malha poliéster (marca Falcon) - sublimadas frente e verso - camisas com	CONJUNTO	50	R\$ 128,00	R\$ 6.400,00
24	bolso na frente e shorts com bolsos				
	QUANTIDADES POR ÓRGÃO PARTICIPANTE				
	Secretaria Municipal de Administração Quantidade: 50,00 Valor Total R\$ 6.400,00				
	0 - Cortinas de vinil para janela - Tamanho 120 x 0,90 cm com trilho	UND	100	R\$ 550,44	R\$ 55.044,00
	QUANTIDADES POR ÓRGÃO PARTICIPANTE				
	Secretaria Municipal de Administração Quantidade: 30,00 Valor Total R\$ 16.513,20				
25	Secretaria Municipal de Educação e Esportes Quantidade: 20,00 Valor Total R\$ 11.008,80				
	Secretaria Municipal de Saúde Quantidade: 20,00 Valor Total R\$ 11.008,80				
	Secretaria Municipal de Assistência Social de Itinga do Maranhão Quantidade: 10,00 Valor Total R\$ 5.504,40				
	Secretaria Municipal de Cultura, Lazer e Turismo Quantidade: 10,00 Valor Total R\$ 5.504,40				
	Companhia Autônoma de Águas Esgotos e Saneamento de Itinga do Maranhão/MA Quantidade: 10,00 Valor Total R\$ 5.504,40				
	0 - Equipagens para times de futebol com malha poliéster (marca Falcon) - (22 camisas e 22 shortes) com sublimação (frente e verso) e gola com duas cores dos seus respectivos times.	UND	200	R\$ 2.600,00	R\$ 520.000,00
26					
	QUANTIDADES POR ÓRGÃO PARTICIPANTE				
	Secretaria Municipal de Administração Quantidade: 150,00 Valor Total R\$ 390.000,00				
	Secretaria Municipal de Educação e Esportes Quantidade: 50,00 Valor Total R\$ 130.000,00				
	0 - Equipagens para times de handebol feminino, em malha poliéster (marca Falcon) (14 camisas e 14 shortes) com sublimação (frente e verso) e gola com duas cores dos seus respectivos times.	UND	100	R\$ 1.200,00	R\$ 120.000,00
27					
	QUANTIDADES POR ÓRGÃO PARTICIPANTE				
	Secretaria Municipal de Administração Quantidade: 80,00 Valor Total R\$ 96.000,00				
	Secretaria Municipal de Educação e Esportes Quantidade: 20,00 Valor Total R\$ 24.000,00				
	0 - Equipagens para times de vôlei feminino e/ou masculino, em malha poliéster (marca Falcon) - (12 camisas e 12 shortes) com sublimação (frente e verso) e gola com duas cores dos seus respectivos times.	UND	100	R\$ 1.347,50	R\$ 134.750,00
28					
	QUANTIDADES POR ÓRGÃO PARTICIPANTE				
	Secretaria Municipal de Administração Quantidade: 80,00 Valor Total R\$ 107.800,00				
	Secretaria Municipal de Educação e Esportes Quantidade: 20,00 Valor Total R\$ 26.950,00				
	0 - Equipes para os jogos escolares feminino e/ou masculino, em malha poliéster (marca Falcon) - (15 Camisetas e 15 Shorts) - com sublimação (frente e verso) e gola com duas cores dos seus respectivos times	UND	100	R\$ 1.360,00	R\$ 136.000,00
29					
	QUANTIDADES POR ÓRGÃO PARTICIPANTE				
	Secretaria Municipal de Administração Quantidade: 80,00 Valor Total R\$ 108.800,00				
	Secretaria Municipal de Educação e Esportes Quantidade: 20,00 Valor Total R\$ 27.200,00				
	0 - Forros de mesa cirúrgica em dupla face (bloco cirúrgico) 150 x 120 cm tecido Brim pesado.	UND	300	R\$ 350,00	R\$ 105.000,00
30					
	QUANTIDADES POR ÓRGÃO PARTICIPANTE				
	Secretaria Municipal de Saúde Quantidade: 300,00 Valor Total R\$ 105.000,00				
	0 - Kit maternidade Feminino RN contendo: 01 banheira infantil, 02 mamadeiras RN (50 ml cada) P e M, 02 bolsas maternidade impermeável (alça e fechamento com zíper), 01 pacote de fraldas RN descartáveis (05 unidades cada), 01 sabonete líquido infantil para RN, 01 talco infantil para RN. 01	KITS	500	R\$ 270,63	R\$ 135.315,00
31					



ESTADO DO MARANHÃO
PREFEITURA MUNICIPAL DE ITINGA DO MARANHÃO



219
4

pacote com lenços umedecidos para RN, 03 unidades de camiseta regata RN (100% algodão), 03 calça RN, 01 toalha de banho RN (100% algodão) com capuz, 02 cueiro RN (flanelado - 60cm / 80 cm), 01 conjunto infantil RN tipo Pagão RN - 100% algodão (07 peças cada conjunto contendo: 01 par de luva, 01 touca, 01 conjunto (calça e camiseta) 01 par de meia), 01 cobertor felpada (1,15 cm / 1m - fibra), 01 Bory, 03 calcinhas (cores variadas - 100% algodão)

QUANTIDADES POR ÓRGÃO PARTICIPANTE

Secretaria Municipal de Saúde | Quantidade: 250,00 | Valor Total R\$ 67.657,50

Secretaria Municipal de Assistência Social de Itinga do Maranhão | Quantidade: 250,00 | Valor Total R\$ 67.657,50

0 - Kit maternidade Masculino RN contendo: 01 banheira infantil, 02 mamadeiras RN (50 ml cada) P e M, 02 bolsas maternidade impermeavel (alça e fechamento com zíper), 01 pacote de fraldas RN descartaveis (05 unidades cada), 01 sabonete líquido infantil para RN, 01 talco infantil para RN, 01 pacote com lenços umedecidos para RN, 03 unidades de camiseta regata RN (100% algodão), 03 calça RN, 01 toalha de banho RN (100% algodão) com capuz, 02 cueiro RN (flanelado - 60cm / 80 cm), 01 conjunto infantil RN tipo Pagão RN - 100% algodão (07 peças cada conjunto contendo: 01 par de luva, 01 touca, 01 conjunto (calça e camiseta) 01 par de meia), 01 cobertor felpada (1,15 cm / 1m - fibra), 01 Bory, 03 cuecas (cores variadas - 100% algodão)

KITS	500	R\$ 270,63	R\$ 135.315,00
------	-----	------------	----------------

32

QUANTIDADES POR ÓRGÃO PARTICIPANTE

Secretaria Municipal de Saúde | Quantidade: 250,00 | Valor Total R\$ 67.657,50

Secretaria Municipal de Assistência Social de Itinga do Maranhão | Quantidade: 250,00 | Valor Total R\$ 67.657,50

0 - Lençol com elástico em tecido 100% algodão (marca Percal) - 2,40 x 0,90 x 0,50 (para leito hospitalar) Verde água com logomarca do Município e Hospital Municipal em verde escuro.

UND	600	R\$ 64,71	R\$ 38.826,00
-----	-----	-----------	---------------

33

QUANTIDADES POR ÓRGÃO PARTICIPANTE

Secretaria Municipal de Saúde | Quantidade: 600,00 | Valor Total R\$ 38.826,00

0 - Toalhas de banho adultos e infantil TECIDO TIPO TOALHA 100% ALGODÃO

UND	100	R\$ 64,75	R\$ 6.475,00
-----	-----	-----------	--------------

34

QUANTIDADES POR ÓRGÃO PARTICIPANTE

Secretaria Municipal de Saúde | Quantidade: 100,00 | Valor Total R\$ 6.475,00

0 - Macacão padronizado (SAMU) - Tecido (Riptop)

UND	25	R\$ 248,66	R\$ 6.216,50
-----	----	------------	--------------

35

QUANTIDADES POR ÓRGÃO PARTICIPANTE

Secretaria Municipal de Saúde | Quantidade: 25,00 | Valor Total R\$ 6.216,50

0 - Panos para fechar os capotes em dupla face (bloco cirúrgico) 100 x 100; tecido Brim pesado.

UND	60	R\$ 75,60	R\$ 4.536,00
-----	----	-----------	--------------

36

QUANTIDADES POR ÓRGÃO PARTICIPANTE

Secretaria Municipal de Saúde | Quantidade: 60,00 | Valor Total R\$ 4.536,00

0 - Rolo de 10 metros de malha cacharrel tensionado (tipo marca quatro k textil) cores variadas. (Branco, laranja, vermelho e verde bandeira)

ROLO	500	R\$ 155,68	R\$ 77.840,00
------	-----	------------	---------------

37

QUANTIDADES POR ÓRGÃO PARTICIPANTE

Secretaria Municipal de Administração | Quantidade: 100,00 | Valor Total R\$ 15.568,00

Secretaria Municipal de Educação e Esportes | Quantidade: 100,00 | Valor Total R\$ 15.568,00

Secretaria Municipal de Assistência Social de Itinga do Maranhão | Quantidade: 100,00 | Valor Total R\$ 15.568,00

Secretaria Municipal de Cultura, Lazer e Turismo | Quantidade: 200,00 | Valor Total R\$ 31.136,00

0 - Tecido de Chita - 20% algodão e 80% poliéster

METRO	2.000	R\$ 87,45	R\$ 174.900,00
-------	-------	-----------	----------------

38

Secretaria Municipal de Administração | Quantidade: 500,00 | Valor Total R\$ 43.725,00

Secretaria Municipal de Educação e Esportes | Quantidade: 500,00 | Valor Total R\$ 43.725,00

Secretaria Municipal de Saúde | Quantidade: 500,00 | Valor Total R\$ 43.725,00

Secretaria Municipal de Assistência Social de Itinga do Maranhão | Quantidade: 200,00 | Valor Total R\$ 17.490,00

Secretaria Municipal de Cultura, Lazer e Turismo | Quantidade: 100,00 | Valor Total R\$ 8.745,00



ESTADO DO MARANHÃO
PREFEITURA MUNICIPAL DE ITINGA DO MARANHÃO



220
B

	Companhia Autônoma de Aguas Esgotos e Saneamento de Itinga do Maranhão/MA Quantidade: 200,00 Valor Total R\$ 17.490,00			
	0 - TNT fino (cores variadas) Rolo de 50 metros	ROLO	100	R\$ 57,93 R\$ 5.793,00
	QUANTIDADES POR ÓRGÃO PARTICIPANTE			
	Secretaria Municipal de Administração Quantidade: 20,00 Valor Total R\$ 1.158,60			
39	Secretaria Municipal de Educação e Esportes Quantidade: 20,00 Valor Total R\$ 1.158,60			
	Secretaria Municipal de Saúde Quantidade: 20,00 Valor Total R\$ 1.158,60			
	Secretaria Municipal de Assistência Social de Itinga do Maranhão Quantidade: 20,00 Valor Total R\$ 1.158,60			
	Secretaria Municipal de Cultura, Lazer e Turismo Quantidade: 20,00 Valor Total R\$ 1.158,60			
	0 - TNT grosso (cores variadas) Rolo de 50 metros	ROLO	20	R\$ 66,45 R\$ 1.329,00
	QUANTIDADES POR ÓRGÃO PARTICIPANTE			
	Secretaria Municipal de Administração Quantidade: 8,00 Valor Total R\$ 531,60			
40	Secretaria Municipal de Educação e Esportes Quantidade: 4,00 Valor Total R\$ 265,80			
	Secretaria Municipal de Assistência Social de Itinga do Maranhão Quantidade: 4,00 Valor Total R\$ 265,80			
	Secretaria Municipal de Cultura, Lazer e Turismo Quantidade: 4,00 Valor Total R\$ 265,80			
	0 - Calça modelo cargo, tamanhos 38,40,42,46- agente de endemias BRIM	UND	150	R\$ 64,67 R\$ 9.700,50
41	QUANTIDADES POR ÓRGÃO PARTICIPANTE			
	Secretaria Municipal de Saúde Quantidade: 150,00 Valor Total R\$ 9.700,50			
	0 - Colete manga longa-agente de endemias BRIM	UND	100	R\$ 58,99 R\$ 5.899,00
42	QUANTIDADES POR ÓRGÃO PARTICIPANTE			
	Secretaria Municipal de Saúde Quantidade: 100,00 Valor Total R\$ 5.899,00			
	0 - Bolsa tipo mochila, tamanho único- agente de endemias - Polieste tipo lona	UND	50	R\$ 109,96 R\$ 5.498,00
43	QUANTIDADES POR ÓRGÃO PARTICIPANTE			
	Secretaria Municipal de Saúde Quantidade: 50,00 Valor Total R\$ 5.498,00			
	0 - Fardamento Idosos Zumba (camiseta em malha PV com pintura na frente e nas costas); cor a combinar	UND	250	R\$ 51,73 R\$ 12.932,50
44	QUANTIDADES POR ÓRGÃO PARTICIPANTE			
	Secretaria Municipal de Cultura, Lazer e Turismo Quantidade: 250,00 Valor Total F\$ 12.932,50			
	0 - Conjunto calça e Camisa social de chita - Tam: P, M e G para idosos - Festas junina	CONJUNTO	250	R\$ 143,91 R\$ 35.977,50
45	QUANTIDADES POR ÓRGÃO PARTICIPANTE			
	Secretaria Municipal de Cultura, Lazer e Turismo Quantidade: 250,00 Valor Total F\$ 35.977,50			
	0 - Vestido de chita - Tam.: P, M e G para idosas - Festas junina	UND	250	R\$ 122,65 R\$ 30.662,50
46	QUANTIDADES POR ÓRGÃO PARTICIPANTE			
	Secretaria Municipal de Cultura, Lazer e Turismo Quantidade: 250,00 Valor Total F\$ 30.662,50			
	0 - Boneca de tecido, 50 cm de altura, com vestido de excelente qualidade	UND	150	R\$ 130,00 R\$ 19.500,00
47	QUANTIDADES POR ÓRGÃO PARTICIPANTE			
	Secretaria Municipal de Cultura, Lazer e Turismo Quantidade: 150,00 Valor Total F\$ 19.500,00			
	Valor Total			R\$ 3.607.526,50

Uma vez elaborado o Termo de Referência, que subsidiará a realização do processo de contratação, devolva-se os autos do presente processo para análise, e se for o caso, aprovação e autorização para processamento.

Itinga do Maranhão - MA, 21 de Fevereiro de 2024.



Renilson Alves Machado
Secretário Municipal de Administração





12/8

TERMO DE REFERÊNCIA

BENS COMUNS, LEI 14.233/2021.

1. DO OBJETO

- 1.1. O presente Termo de Referência visa REGISTRO DE PREÇOS PARA EVENTUAL E FUTURA CONTRATAÇÃO DE EMPRESA ESPECIALIZADA EM PRESTAÇÃO DE SERVIÇO DE CONFEÇÃO E MALHARIA PARA ATENDER AS DEMANDAS DAS SECRETARIAS DO MUNICÍPIO DE ITINGA DO MARANHÃO - MA, conforme tabela, condições e exigências estabelecidas neste instrumento
- 1.2. Os bens objeto desta contratação são caracterizados como comuns, conforme justificativa constante do Estudo Técnico Preliminar.
- 1.3. O objeto desta contratação são de qualidade comum, não superior à cumprir as finalidades às quais se destinam, não se enquadrando como sendo de bem de luxo, nos termos do artigo 20 da Lei nº 14.133, de 2021.

ESPECIFICAÇÕES E ESTIMATIVA DE CONSUMO

- 2.1. O custo estimado total da contratação é de R\$ 3.607.526,50 (três milhões, seiscentos e sete mil, quinhentos e vinte e seis reais e cinquenta centavos) conforme custos unitários descritos na tabela abaixo.

ESPECIFICAÇÕES E ESTIMATIVA DA CONTRATAÇÃO

Item	Descrição	Unidade	Quant.	R\$ Unit.	R\$ Total
	0 - [COTA AMPLA CONCORRÊNCIA] - Abadás de malha - falcon - todo sublimado	UND	3.750	R\$ 40,00	R\$ 150.000,00
1	QUANTIDADES POR ÓRGÃO PARTICIPANTE Secretaria Municipal de Administração Quantidade: 1.875,00 Valor Total R\$ 75.000,00 Secretaria Municipal de Assistência Social de Itinga do Maranhão Quantidade: 375,00 Valor Total R\$ 15.000,00 Secretaria Municipal de Cultura, Lazer e Turismo Quantidade: 1.500,00 Valor Total R\$ 60.000,00				
	0 - [COTA RESERVADA ME/EPP] - Abadás de malha - falcon - todo sublimado	UND	1.250	R\$ 40,00	R\$ 50.000,00
2	QUANTIDADES POR ÓRGÃO PARTICIPANTE Secretaria Municipal de Administração Quantidade: 625,00 Valor Total R\$ 25.000,00 Secretaria Municipal de Assistência Social de Itinga do Maranhão Quantidade: 125,00 Valor Total R\$ 5.000,00 Secretaria Municipal de Cultura, Lazer e Turismo Quantidade: 500,00 Valor Total R\$ 20.000,00				
3	0 - Bandeira Dupla Face no tecido tactel ou oxford 130cm X 90cm Sublimado (Município, Estado e Nacional)	UND	50	R\$ 153,50	R\$ 7.675,00
	QUANTIDADES POR ÓRGÃO PARTICIPANTE Secretaria Municipal de Administração Quantidade: 50,00 Valor Total R\$ 7.675,00				
4	0 - Bandeira sublimada - no tecido tactel ou oxford, tamanho 135cm X 30cm dupla face	UND	50	R\$ 140,00	R\$ 7.000,00
	QUANTIDADES POR ÓRGÃO PARTICIPANTE Secretaria Municipal de Administração Quantidade: 50,00 Valor Total R\$ 7.000,00				
	0 - [COTA AMPLA CONCORRÊNCIA] - Blusa social - tecido tricoline com elastano Manga longa feminina e/ou masculina - com a logo do município bordado no peito	UND	752	R\$ 85,90	R\$ 64.596,80
5	QUANTIDADES POR ÓRGÃO PARTICIPANTE Secretaria Municipal de Administração Quantidade: 225,00 Valor Total R\$ 19.327,50 Secretaria Municipal de Educação e Esportes Quantidade: 188,00 Valor Total R\$ 16.149,20 Secretaria Municipal de Saúde Quantidade: 188,00 Valor Total R\$ 16.149,20 Secretaria Municipal de Assistência Social de Itinga do Maranhão Quantidade: 75,00 Valor Total R\$ 6.442,50 Secretaria Municipal de Cultura, Lazer e Turismo Quantidade: 38,00 Valor Total R\$ 3.264,20				



ESTADO DO MARANHÃO
PREFEITURA MUNICIPAL DE ITINGA DO MARANHÃO
SECRETARIA MUNICIPAL DE ADMINISTRAÇÃO



222
8

Companhia Autônoma de Águas Esgotos e Saneamento de Itinga do Maranhão/MA | Quantidade: 38,00 | Valor Total R\$ 3.264,20

0 - [COTA RESERVADA ME/EPP] - Blusa social - tecido tricoline com elastano Manga longa feminina e/ou masculina - com a logó do município bordado no peito UND 248 R\$ 85,90 R\$ 21.303,20

QUANTIDADES POR ÓRGÃO PARTICIPANTE

6 Secretaria Municipal de Administração | Quantidade: 75,00 | Valor Total R\$ 6.442,50
Secretaria Municipal de Educação e Esportes | Quantidade: 62,00 | Valor Total R\$ 5.325,80
Secretaria Municipal de Saúde | Quantidade: 62,00 | Valor Total R\$ 5.325,80
Secretaria Municipal de Assistência Social de Itinga do Maranhão | Quantidade: 25,00 | Valor Total R\$ 2.147,50
Secretaria Municipal de Cultura, Lazer e Turismo | Quantidade: 12,00 | Valor Total R\$ 1.030,80
Companhia Autônoma de Águas Esgotos e Saneamento de Itinga do Maranhão/MA | Quantidade: 12,00 | Valor Total R\$ 1.030,80

7 0 - Blusas Tam. P, M e G para bloco cirúrgico. Tecido Brim pesado, Camisas com decote em careca de 15 cm de altura. dois bolsos de 15 x 15 cm na parte inferior da frente da camisa. UND 300 R\$ 100,62 R\$ 30.186,00

QUANTIDADES POR ÓRGÃO PARTICIPANTE

8 Secretaria Municipal de Saúde | Quantidade: 300,00 | Valor Total R\$ 30.186,00
0 - Bone de Brim - com logó silcada do município UND 800 R\$ 34,00 R\$ 27.200,00

QUANTIDADES POR ÓRGÃO PARTICIPANTE

8 Secretaria Municipal de Administração | Quantidade: 400,00 | Valor Total R\$ 13.600,00
Secretaria Municipal de Educação e Esportes | Quantidade: 150,00 | Valor Total R\$ 5.100,00
Secretaria Municipal de Saúde | Quantidade: 150,00 | Valor Total R\$ 5.100,00
Secretaria Municipal de Assistência Social de Itinga do Maranhão | Quantidade: 50,00 | Valor Total R\$ 1.700,00
Secretaria Municipal de Cultura, Lazer e Turismo | Quantidade: 50,00 | Valor Total R\$ 1.700,00
0 - Botas Cano Curto - Preta (padrao SAMU, couro) PAR 50 R\$ 299,90 R\$ 14.995,00

QUANTIDADES POR ÓRGÃO PARTICIPANTE

9 Secretaria Municipal de Administração | Quantidade: 0,00 | Valor Total R\$ 0,00
Secretaria Municipal de Saúde | Quantidade: 50,00 | Valor Total R\$ 14.995,00
0 - Calça Brim - com logó da Prefeitura UND 300 R\$ 70,46 R\$ 21.138,00

QUANTIDADES POR ÓRGÃO PARTICIPANTE

10 Secretaria Municipal de Administração | Quantidade: 100,00 | Valor Total R\$ 7.046,00
Secretaria Municipal de Educação e Esportes | Quantidade: 50,00 | Valor Total R\$ 3.523,00
Secretaria Municipal de Saúde | Quantidade: 50,00 | Valor Total R\$ 3.523,00
Secretaria Municipal de Assistência Social de Itinga do Maranhão | Quantidade: 50,00 | Valor Total R\$ 3.523,00
Secretaria Municipal de Cultura, Lazer e Turismo | Quantidade: 50,00 | Valor Total R\$ 3.523,00
0 - Calça social flare - Malha two way com elastano tamanho P, M e G UND 300 R\$ 66,71 R\$ 20.013,00

QUANTIDADES POR ÓRGÃO PARTICIPANTE

11 Secretaria Municipal de Administração | Quantidade: 100,00 | Valor Total R\$ 6.671,00
Secretaria Municipal de Saúde | Quantidade: 100,00 | Valor Total R\$ 6.671,00
Secretaria Municipal de Assistência Social de Itinga do Maranhão | Quantidade: 100,00 | Valor Total R\$ 6.671,00
0 - Calças Tamanho P, M e G com elásticos para bloco cirúrgico. Tecido Brim pesado. UND 100 R\$ 174,25 R\$ 17.425,00

QUANTIDADES POR ÓRGÃO PARTICIPANTE

12 Secretaria Municipal de Saúde | Quantidade: 100,00 | Valor Total R\$ 17.425,00
0 - Camisa de Brim - manga longa com impressões frente e costa UND 500 R\$ 90,82 R\$ 45.410,00

QUANTIDADES POR ÓRGÃO PARTICIPANTE

13 Secretaria Municipal de Administração | Quantidade: 100,00 | Valor Total R\$ 9.082,00
Secretaria Municipal de Educação e Esportes | Quantidade: 100,00 | Valor Total R\$ 9.082,00
Secretaria Municipal de Saúde | Quantidade: 50,00 | Valor Total R\$ 4.541,00
Secretaria Municipal de Assistência Social de Itinga do Maranhão | Quantidade: 100,00 | Valor Total R\$ 9.082,00
Secretaria Municipal de Cultura, Lazer e Turismo | Quantidade: 50,00 | Valor Total R\$ 4.541,00
Companhia Autônoma de Águas Esgotos e Saneamento de Itinga do Maranhão/MA | Quantidade: 100,00 | Valor Total R\$ 9.082,00



ESTADO DO MARANHÃO
PREFEITURA MUNICIPAL DE ITINGA DO MARANHÃO
SECRETARIA MUNICIPAL DE ADMINISTRAÇÃO



223
8

- 0 - [COTA AMPLA CONCORRÊNCIA] - Camisa malha pp - manga curta, tamanho P, M e G, GG sublimação (AMPLA CONCORRÊNCIA) UND 11.250 R\$ 26,90 R\$ 302.625,00
- QUANTIDADES POR ÓRGÃO PARTICIPANTE**
- 14 Secretaria Municipal de Administração | Quantidade: 3.000,00 | Valor Total R\$ 80.700,00
 Secretaria Municipal de Educação e Esportes | Quantidade: 3.000,00 | Valor Total R\$ 80.700,00
 Secretaria Municipal de Saúde | Quantidade: 1.500,00 | Valor Total R\$ 40.350,00
 Secretaria Municipal de Assistência Social de Itinga do Maranhão | Quantidade: 1.125,00 | Valor Total R\$ 30.262,50
 Secretaria Municipal de Cultura, Lazer e Turismo | Quantidade: 1.125,00 | Valor Total R\$ 30.262,50
 Companhia Autônoma de Águas Esgotos e Saneamento de Itinga do Maranhão/MA | Quantidade: 1.500,00 | Valor Total R\$ 40.350,00
- 0 - [COTA RESERVADA ME/EPP] - Camisa malha pp - manga curta, tamanho P, M e G, GG sublimação (AMPLA CONCORRÊNCIA) UND 3.750 R\$ 26,90 R\$ 100.875,00
- QUANTIDADES POR ÓRGÃO PARTICIPANTE**
- 15 Secretaria Municipal de Administração | Quantidade: 1.000,00 | Valor Total R\$ 26.900,00
 Secretaria Municipal de Educação e Esportes | Quantidade: 1.000,00 | Valor Total R\$ 26.900,00
 Secretaria Municipal de Saúde | Quantidade: 500,00 | Valor Total R\$ 13.450,00
 Secretaria Municipal de Assistência Social de Itinga do Maranhão | Quantidade: 375,00 | Valor Total R\$ 10.087,50
 Secretaria Municipal de Cultura, Lazer e Turismo | Quantidade: 375,00 | Valor Total R\$ 10.087,50
 Companhia Autônoma de Águas Esgotos e Saneamento de Itinga do Maranhão/MA | Quantidade: 500,00 | Valor Total R\$ 13.450,00
- 0 - [COTA AMPLA CONCORRÊNCIA] - Camisa malha pv - manga curta, tamanho P, M, G e GG - Silkada (frente costa e mangas) UND 6.000 R\$ 29,00 R\$ 174.000,00
- QUANTIDADES POR ÓRGÃO PARTICIPANTE**
- 16 Secretaria Municipal de Administração | Quantidade: 1.500,00 | Valor Total R\$ 43.500,00
 Secretaria Municipal de Educação e Esportes | Quantidade: 2.250,00 | Valor Total R\$ 65.250,00
 Secretaria Municipal de Saúde | Quantidade: 750,00 | Valor Total R\$ 21.750,00
 Secretaria Municipal de Assistência Social de Itinga do Maranhão | Quantidade: 375,00 | Valor Total R\$ 10.875,00
 Secretaria Municipal de Cultura, Lazer e Turismo | Quantidade: 750,00 | Valor Total R\$ 21.750,00
 Companhia Autônoma de Águas Esgotos e Saneamento de Itinga do Maranhão/MA | Quantidade: 375,00 | Valor Total R\$ 10.875,00
- 0 - [COTA RESERVADA ME/EPP] - Camisa malha pv - manga curta, tamanho P, M, G e GG - Silkada (frente costa e mangas) UND 2.000 R\$ 29,00 R\$ 58.000,00
- QUANTIDADES POR ÓRGÃO PARTICIPANTE**
- 17 Secretaria Municipal de Administração | Quantidade: 500,00 | Valor Total R\$ 14.500,00
 Secretaria Municipal de Educação e Esportes | Quantidade: 750,00 | Valor Total R\$ 21.750,00
 Secretaria Municipal de Saúde | Quantidade: 250,00 | Valor Total R\$ 7.250,00
 Secretaria Municipal de Assistência Social de Itinga do Maranhão | Quantidade: 125,00 | Valor Total R\$ 3.625,00
 Secretaria Municipal de Cultura, Lazer e Turismo | Quantidade: 250,00 | Valor Total R\$ 7.250,00
 Companhia Autônoma de Águas Esgotos e Saneamento de Itinga do Maranhão/MA | Quantidade: 125,00 | Valor Total R\$ 3.625,00
- 0 - [COTA AMPLA CONCORRÊNCIA] - Camisa malha pp - manga longa com impressão frente e costa. Tamanho P, M e G. UND 2.250 R\$ 36,71 R\$ 82.597,50
- QUANTIDADES POR ÓRGÃO PARTICIPANTE**
- 18 Secretaria Municipal de Administração | Quantidade: 675,00 | Valor Total R\$ 24.779,25
 Secretaria Municipal de Educação e Esportes | Quantidade: 525,00 | Valor Total R\$ 19.272,75
 Secretaria Municipal de Saúde | Quantidade: 525,00 | Valor Total R\$ 19.272,75
 Secretaria Municipal de Assistência Social de Itinga do Maranhão | Quantidade: 150,00 | Valor Total R\$ 5.506,50
 Secretaria Municipal de Cultura, Lazer e Turismo | Quantidade: 225,00 | Valor Total R\$ 8.259,75
 Companhia Autônoma de Águas Esgotos e Saneamento de Itinga do Maranhão/MA | Quantidade: 150,00 | Valor Total R\$ 5.506,50
- 0 - [COTA RESERVADA ME/EPP] - Camisa malha pp - manga longa com impressão frente e costa. Tamanho P, M e G. UND 750 R\$ 36,71 R\$ 27.532,50
- QUANTIDADES POR ÓRGÃO PARTICIPANTE**
- 19 Secretaria Municipal de Administração | Quantidade: 225,00 | Valor Total R\$ 8.259,75
 Secretaria Municipal de Educação e Esportes | Quantidade: 175,00 | Valor Total R\$ 6.424,25
 Secretaria Municipal de Saúde | Quantidade: 175,00 | Valor Total R\$ 6.424,25
 Secretaria Municipal de Assistência Social de Itinga do Maranhão | Quantidade: 50,00 | Valor Total R\$ 1.835,50



ESTADO DO MARANHÃO
 PREFEITURA MUNICIPAL DE ITINGA DO MARANHÃO
 SECRETARIA MUNICIPAL DE ADMINISTRAÇÃO



224
 206
 B

Secretaria Municipal de Cultura, Lazer e Turismo | Quantidade: 75,00 | Valor Total R\$ 2.753,25
 Companhia Autônoma de Águas Esgotos e Saneamento de Itinga do Maranhão/MA | Quantidade: 50,00 | Valor Total R\$ 1.835,50
 0 - [COTA AMPLA CONCORRÊNCIA] - Camisa polo de malha piquê, nos tamanhos P, M, G e GG manga curta, cores variadas, com logo do município bordado no peito (feminina e/ou masculina) UND 2.250 R\$ 39,90 R\$ 89.775,00

QUANTIDADES POR ÓRGÃO PARTICIPANTE

20 Secretaria Municipal de Administração | Quantidade: 675,00 | Valor Total R\$ 26.932,50
 Secretaria Municipal de Educação e Esportes | Quantidade: 525,00 | Valor Total R\$ 20.947,50
 Secretaria Municipal de Saúde | Quantidade: 525,00 | Valor Total R\$ 20.947,50
 Secretaria Municipal de Assistência Social de Itinga do Maranhão | Quantidade: 150,00 | Valor Total R\$ 5.985,00
 Companhia Autônoma de Águas Esgotos e Saneamento de Itinga do Maranhão/MA | Quantidade: 150,00 | Valor Total R\$ 5.985,00
 0 - [COTA RESERVADA ME/EPP] - Camisa polo de malha piquê, nos tamanhos P, M, G e GG manga curta, cores variadas, com logo do município bordado no peito (feminina e/ou masculina) UND 750 R\$ 39,90 R\$ 29.925,00

QUANTIDADES POR ÓRGÃO PARTICIPANTE

21 Secretaria Municipal de Administração | Quantidade: 225,00 | Valor Total R\$ 8.977,50
 Secretaria Municipal de Educação e Esportes | Quantidade: 175,00 | Valor Total R\$ 6.982,50
 Secretaria Municipal de Saúde | Quantidade: 175,00 | Valor Total R\$ 6.982,50
 Secretaria Municipal de Assistência Social de Itinga do Maranhão | Quantidade: 50,00 | Valor Total R\$ 1.995,00
 Secretaria Municipal de Cultura, Lazer e Turismo | Quantidade: 75,00 | Valor Total R\$ 2.992,50
 Companhia Autônoma de Águas Esgotos e Saneamento de Itinga do Maranhão/MA | Quantidade: 50,00 | Valor Total R\$ 1.995,00
 0 - Camisa polo de malha pp com bolso - manga curta, nos tamanhos P, M, G e GG, cores variadas, sublimada frente, costa e mangas (feminina e/ou masculina) UND 1.500 R\$ 40,50 R\$ 60.750,00

QUANTIDADES POR ÓRGÃO PARTICIPANTE

22 Secretaria Municipal de Administração | Quantidade: 500,00 | Valor Total R\$ 20.250,00
 Secretaria Municipal de Educação e Esportes | Quantidade: 500,00 | Valor Total R\$ 20.250,00
 Secretaria Municipal de Saúde | Quantidade: 300,00 | Valor Total R\$ 12.150,00
 Secretaria Municipal de Assistência Social de Itinga do Maranhão | Quantidade: 100,00 | Valor Total R\$ 4.050,00
 Companhia Autônoma de Águas Esgotos e Saneamento de Itinga do Maranhão/MA | Quantidade: 100,00 | Valor Total R\$ 4.050,00
 0 - [COTA AMPLA CONCORRÊNCIA] - Camisetas sublimadas Jogos Escolares e gincanas, em malha Poliéster (marca Falcon) - Tamanhos: P, M e G - UND 2.250 R\$ 35,00 R\$ 78.750,00

QUANTIDADES POR ÓRGÃO PARTICIPANTE

23 Secretaria Municipal de Administração | Quantidade: 750,00 | Valor Total R\$ 26.250,00
 Secretaria Municipal de Educação e Esportes | Quantidade: 600,00 | Valor Total R\$ 21.000,00
 Secretaria Municipal de Saúde | Quantidade: 600,00 | Valor Total R\$ 21.000,00
 Secretaria Municipal de Assistência Social de Itinga do Maranhão | Quantidade: 150,00 | Valor Total R\$ 5.250,00
 Companhia Autônoma de Águas Esgotos e Saneamento de Itinga do Maranhão/MA | Quantidade: 150,00 | Valor Total R\$ 5.250,00
 0 - [COTA RESERVADA ME/EPP] - Camisetas sublimadas Jogos Escolares e gincanas, em malha Poliéster (marca Falcon) - Tamanhos: P, M e G - UND 750 R\$ 35,00 R\$ 26.250,00

QUANTIDADES POR ÓRGÃO PARTICIPANTE

24 Secretaria Municipal de Administração | Quantidade: 250,00 | Valor Total R\$ 8.750,00
 Secretaria Municipal de Educação e Esportes | Quantidade: 200,00 | Valor Total R\$ 7.000,00
 Secretaria Municipal de Saúde | Quantidade: 200,00 | Valor Total R\$ 7.000,00
 Secretaria Municipal de Assistência Social de Itinga do Maranhão | Quantidade: 50,00 | Valor Total R\$ 1.750,00
 Companhia Autônoma de Águas Esgotos e Saneamento de Itinga do Maranhão/MA | Quantidade: 50,00 | Valor Total R\$ 1.750,00



ESTADO DO MARANHÃO
PREFEITURA MUNICIPAL DE ITINGA DO MARANHÃO
SECRETARIA MUNICIPAL DE ADMINISTRAÇÃO



225
88

25	0 - Camisola para pacientes, aberta atrás com 03 pares de tras com manga japonesa, 100% Algodão . Verde Água. Com Logomarca Hospital Municipal	UND	500	R\$ 47,29	R\$ 23.645,00
	QUANTIDADES POR ÓRGÃO PARTICIPANTE Secretaria Municipal de Saúde Quantidade: 500,00 Valor Total R\$ 23.645,00				
26	0 - Campos fenestrados em dupla face (bloco cirúrgico), tecido Brim pesado, medidas do campo 150 x 150 cm com bainha dupla em toda borda. Tecido duplo no formato quadrado (este com medida de 40 x 40 cm) por toda volta da fenestra, com lapela 30 x 30 cm, no dividindo as fenestras.	UND	200	R\$ 105,00	R\$ 21.000,00
	QUANTIDADES POR ÓRGÃO PARTICIPANTE Secretaria Municipal de Saúde Quantidade: 200,00 Valor Total R\$ 21.000,00				
27	0 - [COTA AMPLA CONCORRÊNCIA] - Cobre leito de algodão dimensões 2.40m comp. X 1.60m de larg. Verde Água com logotipo do Hospital Municipal.	UND	750	R\$ 139,00	R\$ 104.250,00
	QUANTIDADES POR ÓRGÃO PARTICIPANTE Secretaria Municipal de Saúde Quantidade: 750,00 Valor Total R\$ 104.250,00				
28	0 - [COTA RESERVADA ME/EPP] - Cobre leito de algodão dimensões 2.40m comp. X 1.60m de larg. Verde Água com logotipo do Hospital Municipal.	UND	250	R\$ 139,00	R\$ 34.750,00
	QUANTIDADES POR ÓRGÃO PARTICIPANTE Secretaria Municipal de Saúde Quantidade: 250,00 Valor Total R\$ 34.750,00				
29	0 - Colete Brim com: logo do municipio e faixa refletiva	UND	800	R\$ 65,00	R\$ 52.000,00
	QUANTIDADES POR ÓRGÃO PARTICIPANTE Secretaria Municipal de Administração Quantidade: 600,00 Valor Total R\$ 39.000,00 Companhia Autônoma de Águas Esgotos e Saneamento de Itinga do Maranhão/MA Quantidade: 200,00 Valor Total R\$ 13.000,00				
30	0 - Coletes para Futebol dupla fase, em malha poliester (marca Falcon) - (sublimados frente e verso)	UND	500	R\$ 26,00	R\$ 13.000,00
	QUANTIDADES POR ÓRGÃO PARTICIPANTE Secretaria Municipal de Administração Quantidade: 250,00 Valor Total R\$ 6.500,00 Secretaria Municipal de Educação e Esportes Quantidade: 250,00 Valor Total R\$ 6.500,00				
31	0 - tecido de c/jta, tpo confeite Chita - cores variadas	METRO	1.000	R\$ 66,95	R\$ 66.950,00
	QUANTIDADES POR ÓRGÃO PARTICIPANTE Secretaria Municipal de Administração Quantidade: 400,00 Valor Total R\$ 26.780,00 Secretaria Municipal de Assistência Social de Itinga do Maranhão Quantidade: 200,00 Valor Total R\$ 13.390,00 Secretaria Municipal de Cultura, Lazer e Turismo Quantidade: 400,00 Valor Total R\$ 26.780,00				
32	0 - Conjuntos de Árbitros de Futebol, em malha poliester (marca Falcon) - sublimadas frente e verso - camisas com bolso na frente e shorts com bolsos	CONJUNTO	50	R\$ 128,00	R\$ 6.400,00
	QUANTIDADES POR ÓRGÃO PARTICIPANTE Secretaria Municipal de Administração Quantidade: 50,00 Valor Total R\$ 6.400,00				
33	0 - Cortinas de vinil para janela - Tamanho 120 x 0,90 cm com triho'	UND	100	R\$ 550,44	R\$ 55.044,00
	QUANTIDADES POR ÓRGÃO PARTICIPANTE Secretaria Municipal de Administração Quantidade: 30,00 Valor Total R\$ 16.513,20 Secretaria Municipal de Educação e Esportes Quantidade: 20,00 Valor Total R\$ 11.008,80 Secretaria Municipal de Saúde Quantidade: 20,00 Valor Total R\$ 11.008,80 Secretaria Municipal de Assistência Social de Itinga do Maranhão Quantidade: 10,00 Valor Total R\$ 5.504,40 Secretaria Municipal de Cultura, Lazer e Turismo Quantidade: 10,00 Valor Total R\$ 5.504,40 Companhia Autônoma de Águas Esgotos e Saneamento de Itinga do Maranhão/MA Quantidade: 10,00 Valor Total R\$ 5.504,40				
34	0 - [COTA AMPLA CONCORRÊNCIA] - Equipagens para times de futebol com malha poliester (marca Falcon) - (22 camisas e 22 shorts) com sublimação (frente e verso) e gola com duas cores dos seus respectivos times.	UND	151	R\$ 2.600,00	R\$ 392.600,00
	QUANTIDADES POR ÓRGÃO PARTICIPANTE Secretaria Municipal de Administração Quantidade: 113,00 Valor Total R\$ 293.800,00				



ESTADO DO MARANHÃO
PREFEITURA MUNICIPAL DE ITINGA DO MARANHÃO
SECRETARIA MUNICIPAL DE ADMINISTRAÇÃO



2026

	Secretaria Municipal de Educação e Esportes Quantidade: 38,00 Valor Total R\$ 98 800,00				
	0 - [COTA RESERVADA ME/EPP] - Equipagens para times de futebol com malha poliéster (marca Falcon) - (22 camisas e 22 shortes) com sublimação (frente e verso) e gola com duas cores dos seus respectivos times.	UND	49	R\$ 2.600,00	R\$ 127.400,00
35	QUANTIDADES POR ÓRGÃO PARTICIPANTE				
	Secretaria Municipal de Administração Quantidade: 37,00 Valor Total R\$ 96.200,00				
	Secretaria Municipal de Educação e Esportes Quantidade: 12,00 Valor Total R\$ 31 200,00				
	0 - [COTA AMPLA CONCORRÊNCIA] - Equipagens para times de handebol feminino, em malha poliéster (marca Falcon) (14 camisas e 14 shortes) com sublimação (frente e verso) e gola com duas cores dos seus respectivos times.	UND	75	R\$ 1.200,00	R\$ 90.000,00
36	QUANTIDADES POR ÓRGÃO PARTICIPANTE				
	Secretaria Municipal de Administração Quantidade: 60,00 Valor Total R\$ 72.000,00				
	Secretaria Municipal de Educação e Esportes Quantidade: 15,00 Valor Total R\$ 18 000,00				
	0 - [COTA RESERVADA ME/EPP] - Equipagens para times de handebol feminino, em malha poliéster (marca Falcon) (14 camisas e 14 shortes) com sublimação (frente e verso) e gola com duas cores dos seus respectivos times.	UND	25	R\$ 1.200,00	R\$ 30.000,00
37	QUANTIDADES POR ÓRGÃO PARTICIPANTE				
	Secretaria Municipal de Administração Quantidade: 20,00 Valor Total R\$ 24.000,00				
	Secretaria Municipal de Educação e Esportes Quantidade: 5,00 Valor Total R\$ 6.000,00				
	0 - [COTA AMPLA CONCORRÊNCIA] - Equipagens para times de vôlei feminino e/ou masculino, em malha poliéster (marca Falcon) - (12 camisas e 12 shortes) com sublimação (frente e verso) e gola com duas cores dos seus respectivos times.	UND	75	R\$ 1.347,50	R\$ 101.062,50
38	QUANTIDADES POR ÓRGÃO PARTICIPANTE				
	Secretaria Municipal de Administração Quantidade: 60,00 Valor Total R\$ 80.850,00				
	Secretaria Municipal de Educação e Esportes Quantidade: 15,00 Valor Total R\$ 20 212,50				
	0 - [COTA RESERVADA ME/EPP] - Equipagens para times de vôlei feminino e/ou masculino, em malha poliéster (marca Falcon) - (12 camisas e 12 shortes) com sublimação (frente e verso) e gola com duas cores dos seus respectivos times.	UND	25	R\$ 1.347,50	R\$ 33.687,50
39	QUANTIDADES POR ÓRGÃO PARTICIPANTE				
	Secretaria Municipal de Administração Quantidade: 20,00 Valor Total R\$ 26.950,00				
	Secretaria Municipal de Educação e Esportes Quantidade: 5,00 Valor Total R\$ 6.737,50				
	0 - [COTA AMPLA CONCORRÊNCIA] - Equipes para os jogos escolares feminino e/ou masculino, em malha poliéster (marca Falcon) - (15 Camisetas e 15 Shorts) - com sublimação (frente e verso) e gola com duas cores dos seus respectivos times	UND	75	R\$ 1.360,00	R\$ 102.000,00
40	QUANTIDADES POR ÓRGÃO PARTICIPANTE				
	Secretaria Municipal de Administração Quantidade: 60,00 Valor Total R\$ 81.600,00				
	Secretaria Municipal de Educação e Esportes Quantidade: 15,00 Valor Total R\$ 20 400,00				
	0 - [COTA RESERVADA ME/EPP] - Equipes para os jogos escolares feminino e/ou masculino, em malha poliéster (marca Falcon) - (15 Camisetas e 15 Shorts) - com sublimação (frente e verso) e gola com duas cores dos seus respectivos times	UND	25	R\$ 1.360,00	R\$ 34.000,00
41	QUANTIDADES POR ÓRGÃO PARTICIPANTE				
	Secretaria Municipal de Administração Quantidade: 20,00 Valor Total R\$ 27.200,00				
	Secretaria Municipal de Educação e Esportes Quantidade: 5,00 Valor Total R\$ 6.800,00				
	0 - [COTA AMPLA CONCORRÊNCIA] - Forros de mesa cirúrgica em dupla face (bloco cirúrgico) 150 x 120 cm tecido Brim pesado.	UND	225	R\$ 350,00	R\$ 78.750,00
42	QUANTIDADES POR ÓRGÃO PARTICIPANTE				
	Secretaria Municipal de Saúde Quantidade: 225,00 Valor Total R\$ 78.750,00				

[Handwritten signatures]



ESTADO DO MARANHÃO
PREFEITURA MUNICIPAL DE ITINGA DO MARANHÃO
SECRETARIA MUNICIPAL DE ADMINISTRAÇÃO



428

43	<p>0 - [COTA RESERVADA ME/EPP] - Forros de mesa cirúrgica em dupla face (bloco cirúrgico) 150 x 120 cm tecido Brim pesado.</p> <p>QUANTIDADES POR ÓRGÃO PARTICIPANTE Secretaria Municipal de Saúde Quantidade: 75,00 Valor Total R\$ 26.250,00</p>	UND	75	R\$ 350,00	R\$ 26.250,00
44	<p>0 - [COTA AMPLA CONCORRÊNCIA] - Kit maternidade Feminino RN contendo: 01 banheira infantil , 02 mamadeiras RN (50 ml cada) P e M , 02 bolsas maternidade impermeavel (alça e fechamento com zíper), 01 pacote de fraldas RN descartaveis (05 unidades cada), 01 sabonete líquido infantil para RN, 01 talco infantil para RN, 01 pacote com lenços umedecidos para RN, 03 unidades de camiseta regata RN (100% algodão), 03 calça RN, 01 toalha de banho RN (100% algodão) com capuz, 02 cueiro RN (flanelado - 60cm / 80 cm), 01 conjunto infantil RN tipo Pagão RN - 100% algodão (07 peças cada conjunto contendo: 01 par de luva, 01 touca, 01 conjunto (calça e camiseta) 01 par de meia), 01 cobertor felpada (1,15 cm / 1m - fibra), 01 Bory, 03 calcinhas (cores variadas - 100% algodão)</p> <p>QUANTIDADES POR ÓRGÃO PARTICIPANTE Secretaria Municipal de Saúde Quantidade: 188,00 Valor Total R\$ 50.878,44 Secretaria Municipal de Assistência Social de Itinga do Maranhão Quantidade: 188,00 Valor Total R\$ 50.878,44</p>	KITS	376	R\$ 270,63	R\$ 101.756,88
45	<p>0 - [COTA RESERVADA ME/EPP] - Kit maternidade Feminino RN contendo: 01 banheira infantil , 02 mamadeiras RN (50 ml cada) P e M , 02 bolsas maternidade impermeavel (alça e fechamento com zíper), 01 pacote de fraldas RN descartaveis (05 unidades cada), 01 sabonete líquido infantil para RN, 01 talco infantil para RN, 01 pacote com lenços umedecidos para RN, 03 unidades de camiseta regata RN (100% algodão), 03 calça RN, 01 toalha de banho RN (100% algodão) com capuz, 02 cueiro RN (flanelado - 60cm / 80 cm), 01 conjunto infantil RN tipo Pagão RN - 100% algodão (07 peças cada conjunto contendo: 01 par de luva, 01 touca, 01 conjunto (calça e camiseta) 01 par de meia), 01 cobertor felpada (1,15 cm / 1m - fibra), 01 Bory, 03 calcinhas (cores variadas - 100% algodão)</p> <p>QUANTIDADES POR ÓRGÃO PARTICIPANTE Secretaria Municipal de Saúde Quantidade: 62,00 Valor Total R\$ 16.779,06 Secretaria Municipal de Assistência Social de Itinga do Maranhão Quantidade: 62,00 Valor Total R\$ 16.779,06</p>	KITS	124	R\$ 270,63	R\$ 33.558,12
46	<p>0 - [COTA AMPLA CONCORRÊNCIA] - Kit maternidade Masculino RN contendo: 01 banheira infantil , 02 mamadeiras RN (50 ml cada) P e M , 02 bolsas maternidade impermeavel (alça e fechamento com zíper), 01 pacote de fraldas RN descartaveis (05 unidades cada), 01 sabonete líquido infantil para RN, 01 talco infantil para RN, 01 pacote com lenços umedecidos para RN, 03 unidades de camiseta regata RN (100% algodão), 03 calça RN, 01 toalha de banho RN (100% algodão) com capuz, 02 cueiro RN (flanelado - 60cm / 80 cm), 01 conjunto infantil RN tipo Pagão RN - 100% algodão (07 peças cada conjunto contendo: 01 par de luva, 01 touca, 01 conjunto (calça e camiseta) 01 par de meia), 01 cobertor felpada (1,15 cm / 1m - fibra), 01 Bory, 03 cuecas (cores variadas - 100% algodão)</p> <p>QUANTIDADES POR ÓRGÃO PARTICIPANTE Secretaria Municipal de Saúde Quantidade: 188,00 Valor Total R\$ 50.878,44 Secretaria Municipal de Assistência Social de Itinga do Maranhão Quantidade: 188,00 Valor Total R\$ 50.878,44</p>	KITS	376	R\$ 270,63	R\$ 101.756,88
47	<p>0 - [COTA RESERVADA ME/EPP] - Kit maternidade Masculino RN contendo: 01 banheira infantil , 02 mamadeiras RN (50 ml cada) P e M , 02 bolsas maternidade impermeavel (alça e fechamento com zíper), 01 pacote de fraldas RN descartaveis (05 unidades cada), 01 sabonete líquido infantil para RN, 01 talco infantil para RN, 01 pacote com lenços umedecidos para</p>	KITS	124	R\$ 270,63	R\$ 33.558,12



ESTADO DO MARANHÃO
PREFEITURA MUNICIPAL DE ITINGA DO MARANHÃO
SECRETARIA MUNICIPAL DE ADMINISTRAÇÃO



Handwritten signature

RN, 03 unidades de camiseta regata RN (100% algodão), 03 calça RN, 01 toalha de banho RN (100% algodão) com capuz, 02 cueiro RN (flanelado - 60cm / 80 cm), 01 conjunto infantil RN tipo Pagão RN - 100% algodão (07 peças cada conjunto contendo: 01 par de luva, 01 touca, 01 conjunto (calça e camiseta) 01 par de meia), 01 cobertor felpada (1,15 cm / 1m - fibra), 01 Bory, 03 cuecas (cores variadas - 100% algodão)

QUANTIDADES POR ÓRGÃO PARTICIPANTE

Secretaria Municipal de Saúde | Quantidade: 62,00 | Valor Total R\$ 16.779,06

Secretaria Municipal de Assistência Social de Itinga do Maranhão | Quantidade: 62,00 | Valor Total R\$ 16.779,06

48 0 - Lençol com elástico em tecido 100% algodão (marca Percal) - 2,40 x 0,90 x 0,50 (para leito hospitalar) Verde água com logomarca do Município e Hospital Municipal em verde escuro. UND 600 R\$ 64,71 R\$ 38.826,00

QUANTIDADES POR ÓRGÃO PARTICIPANTE

Secretaria Municipal de Saúde | Quantidade: 600,00 | Valor Total R\$ 38.826,00

49 0 - Toalhas de banho adultos e infantil TECIDO TIPO TOALHA 100% ALGODÃO UND 100 R\$ 64,75 R\$ 6.475,00

QUANTIDADES POR ÓRGÃO PARTICIPANTE

Secretaria Municipal de Saúde | Quantidade: 100,00 | Valor Total R\$ 6.475,00

50 0 - Macacão padronizado (SAMU) - Tecido (Riptop) UND 25 R\$ 248,66 R\$ 6.216,50

QUANTIDADES POR ÓRGÃO PARTICIPANTE

Secretaria Municipal de Saúde | Quantidade: 25,00 | Valor Total R\$ 6.216,50

51 0 - Panos para fechar os capotes em dupla face (bloco cirurgico) 100 x 100; tecido Brim pesado. UND 60 R\$ 75,60 R\$ 4.536,00

QUANTIDADES POR ÓRGÃO PARTICIPANTE

Secretaria Municipal de Saúde | Quantidade: 60,00 | Valor Total R\$ 4.536,00

52 0 - Rolo de 10 metros de malha cacharel tensionado (tipo marca quatro k textil) cores variadas. (Branco, laranja, vermelho e verde bandeira) ROLO 500 R\$ 155,68 R\$ 77.840,00

QUANTIDADES POR ÓRGÃO PARTICIPANTE

53 Secretaria Municipal de Administração | Quantidade: 100,00 | Valor Total R\$ 15.568,00
 Secretaria Municipal de Educação e Esportes | Quantidade: 100,00 | Valor Total R\$ 15.568,00
 Secretaria Municipal de Assistência Social de Itinga do Maranhão | Quantidade: 100,00 | Valor Total R\$ 15.568,00
 Secretaria Municipal de Cultura, Lazer e Turismo | Quantidade: 200,00 | Valor Total R\$ 31.136,00
 0 - [COTA AMPLA CONCORRÊNCIA] - Tecido de Chita - 20% algodão e 80% poliester METRO 1.500 R\$ 87,45 R\$ 131.175,00

QUANTIDADES POR ÓRGÃO PARTICIPANTE

53 Secretaria Municipal de Administração | Quantidade: 375,00 | Valor Total R\$ 32.793,75
 Secretaria Municipal de Educação e Esportes | Quantidade: 375,00 | Valor Total R\$ 32.793,75
 Secretaria Municipal de Saúde | Quantidade: 375,00 | Valor Total R\$ 32.793,75
 Secretaria Municipal de Assistência Social de Itinga do Maranhão | Quantidade: 150,00 | Valor Total R\$ 13.117,50
 Secretaria Municipal de Cultura, Lazer e Turismo | Quantidade: 75,00 | Valor Total R\$ 6.558,75
 Companhia Autônoma de Águas Esgotos e Saneamento de Itinga do Maranhão/MA | Quantidade: 150,00 | Valor Total R\$ 13.117,50
 0 - [COTA RESERVADA ME/EPP] - Tecido de Chita - 20% algodão e 80% poliester METRO 500 R\$ 87,45 R\$ 43.725,00

QUANTIDADES POR ÓRGÃO PARTICIPANTE

54 Secretaria Municipal de Administração | Quantidade: 125,00 | Valor Total R\$ 10.931,25
 Secretaria Municipal de Educação e Esportes | Quantidade: 125,00 | Valor Total R\$ 10.931,25
 Secretaria Municipal de Saúde | Quantidade: 125,00 | Valor Total R\$ 10.931,25
 Secretaria Municipal de Assistência Social de Itinga do Maranhão | Quantidade: 50,00 | Valor Total R\$ 4.372,50
 Secretaria Municipal de Cultura, Lazer e Turismo | Quantidade: 25,00 | Valor Total R\$ 2.186,25
 Companhia Autônoma de Águas Esgotos e Saneamento de Itinga do Maranhão/MA | Quantidade: 50,00 | Valor Total R\$ 4.372,50
 0 - TNT fino (cores variadas) Rolo de 50 metros ROLO 100 R\$ 57,93 R\$ 5.793,00

QUANTIDADES POR ÓRGÃO PARTICIPANTE

55 Secretaria Municipal de Administração | Quantidade: 20,00 | Valor Total R\$ 1.158,60

Handwritten signature

Handwritten signature



ESTADO DO MARANHÃO
PREFEITURA MUNICIPAL DE ITINGA DO MARANHÃO
SECRETARIA MUNICIPAL DE ADMINISTRAÇÃO



629
8

Secretaria Municipal de Educação e Esportes | Quantidade: 20,00 | Valor Total R\$ 1.158,60
 Secretaria Municipal de Saúde | Quantidade: 20,00 | Valor Total R\$ 1.158,60
 Secretaria Municipal de Assistência Social de Itinga do Maranhão | Quantidade: 20,00 | Valor Total R\$ 1.158,60
 Secretaria Municipal de Cultura, Lazer e Turismo | Quantidade: 20,00 | Valor Total R\$ 1.158,60
 0 - TNT grosso (cores variadas) Rolo de 50 metros ROLO 20 R\$ 66,45 R\$ 1.329,00

QUANTIDADES POR ÓRGÃO PARTICIPANTE

56 Secretaria Municipal de Administração | Quantidade: 8,00 | Valor Total R\$ 531,60
 Secretaria Municipal de Educação e Esportes | Quantidade: 4,00 | Valor Total R\$ 265,80
 Secretaria Municipal de Assistência Social de Itinga do Maranhão | Quantidade: 4,00 | Valor Total R\$ 265,80
 Secretaria Municipal de Cultura, Lazer e Turismo | Quantidade: 4,00 | Valor Total R\$ 265,80
 0 - Calça modelo cargo, tamanhos 38,40,42,46- agente de endemias BRIM UND 150 R\$ 64,67 R\$ 9.700,50

QUANTIDADES POR ÓRGÃO PARTICIPANTE

57 Secretaria Municipal de Saúde | Quantidade: 150,00 | Valor Total R\$ 9.700,50
 0 - Colete manga longa-agente de endemias BRIM UND 100 R\$ 58,99 R\$ 5.899,00

QUANTIDADES POR ÓRGÃO PARTICIPANTE

58 Secretaria Municipal de Saúde | Quantidade: 100,00 | Valor Total R\$ 5.899,00
 0 - Bolsa tipo mochila, tamanho único- agente de endemias + Polieste tipo lona UND 50 R\$ 109,96 R\$ 5.498,00

QUANTIDADES POR ÓRGÃO PARTICIPANTE

59 Secretaria Municipal de Saúde | Quantidade: 50,00 | Valor Total R\$ 5.498,00
 0 - Fardamento Idosos Zumba (camiseta em malha PV com pintura na frente e nas costas); cor a combinar UND 250 R\$ 51,73 R\$ 12.932,50

QUANTIDADES POR ÓRGÃO PARTICIPANTE

61 Secretaria Municipal de Cultura, Lazer e Turismo | Quantidade: 250,00 | Valor Total R\$ 12.932,50
 0 - Conjunto calça e Camisa social de chita - Tam: P, M e G para idosos - Festas junina CONJUNTO 250 R\$ 143,91 R\$ 35.977,50

QUANTIDADES POR ÓRGÃO PARTICIPANTE

62 Secretaria Municipal de Cultura, Lazer e Turismo | Quantidade: 250,00 | Valor Total F\$ 35.977,50
 0 - Vestido de chita - Tam.: P, M e G para idosos - Festas junina UND 250 R\$ 122,65 R\$ 30.662,50

QUANTIDADES POR ÓRGÃO PARTICIPANTE

63 Secretaria Municipal de Cultura, Lazer e Turismo | Quantidade: 250,00 | Valor Total F\$ 30.662,50
 0 - Boneca de tecido, 50 cm de altura, com vestido de excelente qualidade UND 150 R\$ 130,00 R\$ 19.500,00

QUANTIDADES POR ÓRGÃO PARTICIPANTE

Secretaria Municipal de Cultura, Lazer e Turismo | Quantidade: 150,00 | Valor Total F\$ 19.500,00
Valor Total R\$ 3.607.526,50

DA FUNDAMENTAÇÃO E DESCRIÇÃO DA NECESSIDADE DA CONTRATAÇÃO

3.1. A Secretaria Municipal de Administração de Itinga do Maranhão - MA, em face da necessidade de contratação de empresa especializada em confecção de malharia, objetivando atender as necessidades da prefeitura municipal de Itinga do Maranhão e demais secretaria que compõem a esfera municipal, justifica a abertura do presente procedimento licitatório, para manter os trabalhos administrativos e operacionais rotineiros dos setores. Bem como, manter os serviços públicos em níveis aceitáveis ao funcionamento dos trabalhos, para o cumprimento de sua finalidade com eficiência, continuidade e economia.

3.2. Mais detalhes quando a fundamentação da presente contratação encontra-se pormenorizada em Tópico específico dos Estudos Técnicos Preliminares, apêndice deste Termo de Referência.

4. DO ALINHAMENTO COM O PLANEJAMENTO DA ORGANIZAÇÃO

4.1. A Prefeitura Municipal de Itinga do Maranhão optou pela não elaboração do Plano Anual de Contratações, por essa razão a presente demanda não possui alinhamento com o planejamento da organização.



230

5. **DESCRIÇÃO DA SOLUÇÃO E ESPECIFICAÇÃO DO PRODUTO**

- 5.1. A descrição da solução como um todo considerado o ciclo de vida do objeto e especificação do produto encontra-se pormenorizada em tópico específico dos Estudos Técnicos Preliminares, apêndice deste Termo de Referência.

6. **REQUISITOS DA CONTRATAÇÃO**

- 6.1. Os requisitos da contratação, como critérios de sustentabilidade, indicação de marcas ou modelos, ou ainda a vedação de contratação de marca ou produtos encontram-se pormenorizada em tópico específico dos Estudos Técnicos Preliminares, apêndice deste Termo de Referência.

7. **DAS AMOSTRAS**

- 7.1. Para a presente contratação não será obrigatória a apresentação de amostras por parte da licitante vencedora.

8. **GARANTIA DA CONTRATAÇÃO**

- 8.1. Não haverá exigência da garantia da contratação dos artigos 96 e seguintes da Lei nº 14.133, de 2021.

8.2.

9. **DA SUBCONTRATAÇÃO**

- 9.1. Não é admitida a subcontratação do objeto contratual.

10. **DAS MICRO E PEQUENAS EMPRESAS**

- 10.1. Em conformidade com a Lei Complementar 123, de 14 de dezembro de 2006, em seu artigo 48, incisos I e III, alterados pela Lei Complementar 147, de 07 de agosto de 2014, esta licitação terá:
- 10.1.1. Os itens com valor estimado de até R\$ 80.000,00 (oitenta mil reais), deverão ser de participação exclusiva de Microempresas – ME, Empresas de pequeno porte – EPP, inclusive Microempreendedor Individual – MEI;
- 10.1.2. Reserva de Cota de até 25% (vinte e cinco por cento) para Microempresas – ME e Empresas de Pequeno Porte – EPP, inclusive Microempreendedor Individual – MEI.
- 10.1.3. Na licitação, deverá ser assegurada, como critério de desempate, preferência de contratação para as microempresas e empresas de pequeno porte, que ofertar lance até 5% (cinco por cento) superior ao melhor lance, nos termos do §2º do art. 44 da LC 123/2006;
- 10.1.4. Na licitação, deverá ser assegurado a prioridade de contratação para as microempresas e empresas de pequeno porte sediadas no **ÂMBITO REGIONAL**, até o limite de 10% (dez por cento) do melhor preço válido, nos termos do §3º do art. 48 da LC 123/2006, para fomento do comércio local/regional e promoção do desenvolvimento econômico e social.

11. **DA VIGÊNCIA CONTRATUAL**

- 11.1. O prazo de vigência da contratação é de 60 (sessenta) meses (máximo de 5 anos) contados do início da vigência que consta descrita no instrumento contratual, prorrogável por até 10 anos, na forma dos artigos 106 e 107 da Lei nº 14.133, de 2021.
- 11.1.1. O objeto do presente termo de referência é enquadrado como contínuo, sendo a vigência plurianual mais vantajosa conforme descrito em Estudo Técnico Preliminar.



1479

- 11.1.2. O contrato oferece maior detalhamento das regras que serão aplicadas em relação à vigência da contratação.
- 11.2. Havendo necessidade o contratado é obrigado a aceitar, nas mesmas condições contratuais, os acréscimos ou supressões que se fizerem necessários, até o limite de 25% (vinte e cinco por cento) do valor inicial atualizado do contrato.
- 11.3. O instrumento contratual oferecerá maior detalhamento das regras que serão aplicadas em relação à vigência da contratação.

12. FORMA E CRITÉRIOS DE SELEÇÃO DO FORNECEDOR E FORMA DE FORNECIMENTO

Forma de seleção e critério de julgamento da proposta

- 12.1. O fornecedor será selecionado por meio da realização de procedimento de **LICITAÇÃO**, na modalidade **PREGÃO ELETRÔNICO**, de acordo com o art. 29 da Lei Federal nº 14.133/2021, e regulamentado pelo art. 26 do Decreto Municipal nº 111/2023, com adoção do critério de julgamento pelo **MENOR PREÇO**.

Forma de fornecimento

- 12.2. O fornecimento do objeto será **PARCELADO**

13. PROPOSTA DE PREÇOS

- 13.1. Os preços propostos deverão incluir todos os custos diretos e indiretos, inclusive os resultantes da incidência de quaisquer fretes, impostos, taxas, contribuições ou obrigações trabalhistas, fiscal e previdenciário a que estiver sujeito, e demais custos que incidam, direta ou indiretamente, na execução do objeto a ser contratado;
- 13.2. A proposta de preço deverá conter a discriminação detalhada dos produtos ofertados, marca, modelo e fabricante, quando for o caso, quantidade solicitada, o valor unitário (numérico), valor total (numérico e por extenso), prazo de validade da proposta de no mínimo 90 (noventa) dias e prazo de entrega dos produtos.

14. EXIGÊNCIAS DE HABILITAÇÃO

- 14.1. A **HABILITAÇÃO JURÍDICA** será comprovada, mediante a apresentação da seguinte documentação:
 - 14.1.1. No caso de empresário individual: inscrição no Registro Público de Empresas Mercantis, a cargo da Junta Comercial da respectiva sede;
 - 14.1.2. Em se tratando de microempreendedor individual – MEI: Certificado da Condição de Microempreendedor Individual – CCMEI, cuja aceitação ficará condicionada à verificação da autenticidade no sítio www.portaldomei.gov.br;
 - 14.1.3. No caso de sociedade empresária, ato constitutivo, estatuto ou contrato social em vigor, devidamente registrado na Junta Comercial da respectiva sede;
 - 14.1.4. No caso de ser o participante sucursal, filial ou agência, inscrição no Registro Público de Empresas Mercantis onde opera, com averbação no Registro onde tem sede a matriz;
 - 14.1.5. No caso de sociedade simples: inscrição do ato constitutivo no Registro Civil das Pessoas Jurídicas do local de sua sede, acompanhada de prova da indicação dos seus administradores;
 - 14.1.6. No caso de cooperativa: ata de fundação e estatuto social em vigor, com a ata da assembleia que o aprovou, devidamente arquivado na Junta Comercial ou inscrito no



232
B

- Registro Civil das Pessoas Jurídicas da respectiva sede, bem como o registro de que trata o art. 107 da Lei nº 5.764, de 1971;
- 14.1.7. No caso de empresa ou sociedade estrangeira em funcionamento no País: decreto de autorização;
- 14.1.8. No caso de atividade adstrita a uma legislação específica: ato de registro ou autorização para funcionamento expedido pelo órgão competente.
- 14.1.9. Os documentos acima deverão estar acompanhados de todas as alterações ou da consolidação respectiva.
- 14.2. A **REGULARIDADE FISCAL, SOCIAL E TRABALHISTA** será comprovada mediante a apresentação dos seguintes documentos:
- 14.2.1. **Os documentos relativos à regularidade fiscal somente serão exigidos, em momento posterior ao julgamento das propostas, e apenas do licitante mais bem classificado, independente se a fase de habilitação irá ou não anteceder as fases de apresentação de propostas e lances.**
- 14.2.2. Prova de inscrição no Cadastro Nacional de Pessoa Jurídica (CNPJ), através do Comprovante de Inscrição e de Situação Cadastral, emitido pela Secretaria da Receita Federal do Ministério da Fazenda, comprovando possuir situação cadastral ativa para com a Fazenda Federal, ou no Cadastro de Pessoas Físicas, conforme o caso;
- 14.2.3. Prova de inscrição no Cadastro de Contribuintes Estadual, comprovando possuir Inscrição Habilitada no cadastro de contribuintes estadual, ou Prova de Inscrição no Cadastro de Contribuintes Municipal quando se tratar de prestador de serviço.
- 14.2.4. Prova de regularidade com a Fazenda Federal, mediante apresentação de certidão expedida conjuntamente pela Secretaria da Receita Federal do Brasil (RFB) e pela Procuradoria-Geral da Fazenda Nacional (PGFN), referente a todos os créditos tributários federais e à Dívida Ativa da União (DAU) por elas administrados, inclusive aqueles relativos à Seguridade Social, nos termos da Portaria Conjunta nº 1.751, de 02/10/2014, do Secretário da Receita Federal do Brasil e da Procuradora-Geral da Fazenda Nacional;
- 14.2.5. Prova de regularidade com a Fazenda Estadual, relativa ao domicílio ou sede do licitante, mediante a Certidão Negativa ou Positiva com Efeitos de Negativa de Débitos e Certidão Negativa ou Positiva com Efeitos de Negativa de Débitos da Dívida Ativa, expedida pela Secretaria da Fazenda Estadual;
- 14.2.5.1. Caso o licitante seja considerado isento dos tributos estaduais relacionados ao objeto licitado, deverá comprovar tal condição mediante a apresentação de declaração da Fazenda Estadual do domicílio ou sede do licitante, ou outra equivalente, na forma da lei.
- 14.2.6. Prova de regularidade com a Fazenda Municipal, relativa ao domicílio ou sede do licitante, mediante a Certidão Negativa ou Positiva com Efeitos de Negativa, de Débitos e Certidão Negativa ou Positiva com Efeitos de Negativa de Débitos da Dívida Ativa, expedida pela Secretaria da Fazenda Municipal;
- 14.2.6.1. Caso o licitante seja considerado isento dos tributos municipais relacionados ao objeto licitado, deverá comprovar tal condição mediante a apresentação de



233
239

declaração da Fazenda Municipal do domicílio ou sede do licitante, ou outra equivalente, na forma da lei.

- 14.2.7. Prova de regularidade relativa ao Fundo de Garantia por Tempo de Serviço (FGTS), mediante Certificado de Regularidade do FGTS – CRF, emitida pela Caixa Econômica Federal;
- 14.2.8. Prova de regularidade com a justiça trabalhista, mediante a apresentação da Certidão Negativa de Débitos Trabalhistas (CNDT), emitida por órgão competente da Justiça do Trabalho (conforme Art. 3º da Lei Nº 12.440/2011);
- 14.2.9. Declaração de que não emprega menor de 18 anos em trabalho noturno, perigoso ou insalubre e não emprega menor de 16 anos, salvo menor, a partir de 14 anos, na condição de aprendiz, nos termos do inciso XXXIII do art. 7º da Constituição Federal;
- 14.2.10. Quando se tratar da subcontratação prevista no art. 48, II, da Lei Complementar n. 123, de 2006, a licitante melhor classificada deverá, também, apresentar a documentação de regularidade fiscal, social e trabalhista das microempresas e/ou empresas de pequeno porte que serão subcontratadas no decorrer da execução do contrato, ainda que exista alguma restrição, aplicando-se o prazo de regularização.
- 14.3. **HABILITAÇÃO ECONÔMICO-FINANCEIRA**, que será comprovada mediante apresentação dos seguintes documentos:
 - 14.3.1. Certidão negativa de feitos sobre falência, expedida pelo cartório distribuidor da sede da pessoa jurídica ou de execução patrimonial em caso de pessoas físicas, emitida até 60 (sessenta) dias antes da data da sessão pública ou que esteja dentro do prazo de validade constante da própria certidão;
 - 14.3.1.1. Caso admitida participação de Pessoas Físicas ou Sociedade Simples, deverá ser apresentada Certidão Negativa de Insolvência Civil, expedida pelo distribuidor do domicílio ou sede do licitante, desde que admitida a sua participação na licitação.
 - 14.3.2. Balanço Patrimonial, Demonstração de Resultado de Exercício (DRE) e demais demonstrações contábeis dos 2 (dois) últimos exercícios sociais apresentados na forma da lei, que comprovem a boa situação financeira da empresa, vedada a sua substituição por balancetes ou balanços provisórios.
 - 14.3.2.1. Os documentos referidos no item acima limitar-se-ão ao último exercício no caso de a pessoa jurídica ter sido constituída há menos de 2 (dois) anos.
 - 14.3.2.2. As empresas com menos de um exercício financeiro devem cumprir a exigência deste item mediante apresentação de Balanço de Abertura ou do último Balanço Patrimonial levantado, conforme o caso, devidamente registrado na forma da lei.
 - 14.3.2.3. As sociedades empresárias enquadradas nas regras da Instrução Normativa RFB nº 2003, de 18 de janeiro de 2021, que dispõe sobre a Escrituração Contábil Digital – ECD, para fins fiscais e previdenciários poderão apresentar o balanço patrimonial e os termos de abertura e encerramento do livro diário, em versão digital, obedecidas as normas do parágrafo único do art. 2º da citada instrução quanto a assinatura digital nos referidos documentos, quanto



234
8

a Certificação de Segurança emitida por entidade credenciada pela infraestrutura de Chaves Públicas – Brasileiras – ICP – Brasil.

- 14.3.3. Declaração, assinada por Profissional área Contábil devidamente registrado no Conselho Regional de Contabilidade, que ateste o atendimento pelo licitante dos índices econômicos nos termos do §1º, art. 69 da Lei 14.133/2021, aplicando fórmulas da seguinte forma:

Índice de Liquidez Geral (≥ 1,00):

$$LG = \frac{\text{Ativo Circulante} + \text{Realizável a Longo Prazo}}{\text{Passivo Circulante} + \text{Passivo Não Circulante}}$$

Índice de Liquidez Corrente (≥ 1,00):

$$LC = \frac{\text{Ativo Circulante}}{\text{Passivo Circulante}}$$

Índice de Solvência Geral (≥ 1,00):

$$SG = \frac{\text{Ativo Total}}{\text{Passivo Circulante} + \text{Passivo Não Circulante}}$$

- 14.3.4. Da análise dos documentos apresentados serão calculados os índices Liquidez Geral (LG), Liquidez Corrente (LC) e Solvência Geral (LG), que deverão apresentar resultado igual ou superior a 1 (um).
- 14.3.5. As empresas que apresentarem resultado do quociente de capacidade econômico-financeira menor do que o exigido, quando de sua habilitação deverão comprovar, considerados os riscos para a administração, patrimônio líquido no valor mínimo de 10% (dez por cento) do valor total dos seus itens ofertados, admitida a atualização para a data de apresentação da proposta através de índices oficiais.
- 14.3.6. O Microempreendedor Individual (MEI) que pretenda auferir os benefícios do tratamento diferenciado previstos na Lei Complementar nº 123 de 2006 estará dispensado da apresentação do balanço patrimonial e das demonstrações contábeis do último exercício;
- 14.4. A **QUALIFICAÇÃO TÉCNICA**, que será comprovada através da apresentação dos seguintes documentos:
- 14.4.1. Declaração de que o licitante tomou conhecimento de todas as informações e das condições locais para o cumprimento das obrigações objeto da licitação.
- 14.4.1.1. A declaração acima poderá ser substituída por declaração formal assinada pelo responsável técnico do licitante acerca do conhecimento pleno das condições peculiares da contratação.
- 14.5. Além das declarações constantes dos itens específicos acima a licitante deverá apresentar ainda as seguintes declarações, sob pena de inabilitação:
- 14.5.1. Declaração de que atende aos requisitos de habilitação, e o declarante responderá pela veracidade das informações prestadas, na forma da lei (art. 63, I, da Lei nº 14.133/2021);
- 14.5.2. Declaração de que cumpre as exigências de reserva de cargos para pessoa com deficiência e para reabilitado da Previdência Social, previstas em lei e em outras normas específicas, na forma da lei (art. 63, IV, da Lei nº 14.133/2021);
- 14.5.3. Declaração de que suas propostas econômicas compreendem a integralidade dos custos para atendimento dos direitos trabalhistas assegurados na Constituição Federal,



935
9

nas leis trabalhistas, nas normas infralegais, nas convenções coletivas de trabalho e nos termos de ajustamento de conduta vigentes na data de entrega das propostas, na forma da lei (art. 63, § 1º, da Lei nº 14.133/2021).

15. **MODELO DE EXECUÇÃO DO OBJETO**

Condições de Entrega

- 15.1. O prazo de entrega dos itens, sempre que solicitado, será de 10 (quinze) dias, contados do recebimento da Ordem de Fornecimento.
- 15.2. Caso não seja possível a entrega na data assinalada, a empresa deverá comunicar as razões respectivas com pelo menos 5 (cinco) dias de antecedência para que qualquer pleito de prorrogação de prazo seja analisado, ressalvadas situações de caso fortuito e força maior.
- 15.3. Os bens deverão ser entregues na sede do Município de Itinga do Maranhão em endereço indicado na Ordem de Fornecimento.
- 15.4. No caso de produtos perecíveis, o prazo de validade na data da entrega não poderá ser inferior a 90 (noventa) dias, ou a metade do prazo total recomendado pelo fabricante.

Garantia, manutenção e assistência técnica

- 15.5. O prazo de garantia é aquele estabelecido na Lei nº 8.078, de 11 de setembro de 1990 (Código de Defesa do Consumidor).

16. **MODELO DE GESTÃO DO CONTRATO**

- 16.1. O contrato deverá ser executado fielmente pelas partes, de acordo com as cláusulas avençadas e as normas da Lei nº 14.133, de 2021, e cada parte responderá pelas consequências de sua inexecução total ou parcial.
- 16.2. Em caso de impedimento, ordem de paralisação ou suspensão do contrato, o cronograma de execução será prorrogado automaticamente pelo tempo correspondente, anotadas tais circunstâncias mediante simples apostila.
- 16.3. As comunicações entre o órgão ou entidade e a contratada devem ser realizadas por escrito sempre que o ato exigir tal formalidade, admitindo-se o uso de mensagem eletrônica para esse fim, conforme endereço eletrônico informado pela contratada na sua proposta comercial.
- 16.4. O órgão ou entidade poderá convocar representante da empresa para adoção de providências que devam ser cumpridas de imediato.
- 16.5. Após a assinatura do contrato ou instrumento equivalente, o órgão ou entidade poderá convocar o representante da empresa contratada para reunião inicial para apresentação do plano de fiscalização, que conterá informações acerca das obrigações contratuais, dos mecanismos de fiscalização, das estratégias para execução do objeto, do plano complementar de execução da contratada, quando houver, do método de aferição dos resultados e das sanções aplicáveis, dentre outros.

Fiscalização

- 16.6. A execução do contrato deverá ser acompanhada e fiscalizada pelo(s) fiscal(is) do contrato, ou pelos respectivos substitutos (Lei nº 14.133, de 2021, art. 117, caput).

Fiscalização Técnica

- 16.7. O fiscal técnico do contrato acompanhará a execução do contrato, para que sejam cumpridas todas as condições estabelecidas no contrato, de modo a assegurar os melhores resultados para a Administração



736
8

- 16.7.1. O fiscal técnico do contrato anotará no histórico de gerenciamento do contrato todas as ocorrências relacionadas à execução do contrato, com a descrição do que for necessário para a regularização das faltas ou dos defeitos observados. (art. 117, §1º da Lei nº 14.133, de 2021).
- 16.7.2. Identificada qualquer inexactidão ou irregularidade, o fiscal técnico do contrato emitirá notificações para a correção da execução do contrato, determinando prazo para a correção.
- 16.7.3. O fiscal técnico do contrato informará ao gestor do contrato, em tempo hábil, a situação que demandar decisão ou adoção de medidas que ultrapassem sua competência, para que adote as medidas necessárias e saneadoras, se for o caso.
- 16.7.4. No caso de ocorrências que possam inviabilizar a execução do contrato nas datas aprazadas, o fiscal técnico do contrato comunicará o fato imediatamente ao gestor do contrato.
- 16.7.5. O fiscal técnico do contrato comunicará ao gestor do contrato, em tempo hábil, o término do contrato sob sua responsabilidade, com vistas à renovação tempestiva ou à prorrogação contratual.

Fiscalização Administrativa

- 16.8. O fiscal administrativo do contrato verificará a manutenção das condições de habilitação da contratada, acompanhará o empenho, o pagamento, as garantias, as glosas e a formalização de apostilamento e termos aditivos, solicitando quaisquer documentos comprobatórios pertinentes, caso necessário.
 - 16.8.1. Caso ocorra descumprimento das obrigações contratuais, o fiscal administrativo do contrato atuará tempestivamente na solução do problema, reportando ao gestor do contrato para que tome as providências cabíveis, quando ultrapassar a sua competência;

Gestor do Contrato

- 16.9. O gestor do contrato coordenará a atualização do processo de acompanhamento e fiscalização do contrato contendo todos os registros formais da execução no histórico de gerenciamento do contrato, a exemplo da ordem de serviço, do registro de ocorrências, das alterações e das prorrogações contratuais, elaborando relatório com vistas à verificação da necessidade de adequações do contrato para fins de atendimento da finalidade da administração.
- 16.10. O gestor do contrato acompanhará os registros realizados pelos fiscais do contrato, de todas as ocorrências relacionadas à execução do contrato e as medidas adotadas, informando, se for o caso, à autoridade superior àquelas que ultrapassarem a sua competência.
- 16.11. O gestor do contrato acompanhará a manutenção das condições de habilitação da contratada, para fins de empenho de despesa e pagamento, e anotará os problemas que obstem o fluxo normal da liquidação e do pagamento da despesa no relatório de riscos eventuais.
- 16.12. O gestor do contrato emitirá documento comprobatório da avaliação realizada pelos fiscais técnico, administrativo e setorial quanto ao cumprimento de obrigações assumidas pelo contratado, com menção ao seu desempenho na execução contratual, baseado nos indicadores objetivamente definidos e aferidos, e a eventuais penalidades aplicadas, devendo constar do cadastro de atesto de cumprimento de obrigações.
- 16.13. O gestor do contrato tomará providências para a formalização de processo administrativo de responsabilização para fins de aplicação de sanções, a ser conduzido pela comissão de que trata o art. 158 da Lei nº 14.133, de 2021, ou pelo agente ou pelo setor com competência para tal, conforme o caso.



232
5

- 16.14. O gestor do contrato deverá elaborar relatório final com informações sobre a consecução dos objetivos que tenham justificado a contratação e eventuais condutas a serem adotadas para o aprimoramento das atividades da Administração.
- 16.15. O gestor do contrato deverá enviar a documentação pertinente ao setor de contratos para a formalização dos procedimentos de liquidação e pagamento, no valor dimensionado pela fiscalização e gestão nos termos do contrato.

17. DA DOTAÇÃO ORÇAMENTÁRIA

- 17.1. Nos termos da legislação vigente, a indicação da dotação orçamentária fica postergada para o momento da formalização do contrato ou instrumento equivalente.
- 17.2. A dotação relativa aos exercícios financeiros subsequentes será indicada após aprovação da Lei Orçamentária respectiva e liberação dos créditos correspondentes, mediante apostilamento.

18. DO RECEBIMENTO DO OBJETO

- 18.1. O objeto será recebido provisoriamente, de forma sumária, no ato da entrega ou execução, juntamente com a nota fiscal ou instrumento de cobrança equivalente, pelo(a) responsável pelo acompanhamento e fiscalização do contrato, para efeito de posterior verificação de sua conformidade com as especificações constantes no Termo de Referência e na proposta.
- 18.2. O objeto poderá ser rejeitado, no todo ou em parte, inclusive antes do recebimento provisório, quando em desacordo com as especificações constantes no Termo de Referência e na proposta, devendo ser substituído no prazo de 5 (cinco) dias úteis, a contar da notificação da contratada, às suas custas, sem prejuízo da aplicação das penalidades.
- 18.3. O recebimento definitivo ocorrerá no prazo de 10 (dez) dias úteis, a contar do recebimento da nota fiscal ou instrumento de cobrança equivalente pela Administração, após a verificação da qualidade e quantidade executados e consequente aceitação mediante termo detalhado.
- 18.4. O prazo para recebimento definitivo poderá ser excepcionalmente prorrogado, de forma justificada, por igual período, quando houver necessidade de diligências para a aferição do atendimento das exigências contratuais.
- 18.5. No caso de controvérsia sobre a execução do objeto, quanto à dimensão, qualidade e quantidade, deverá ser observado o teor do art. 143 da Lei nº 14.133, de 2021, comunicando-se à empresa para emissão de Nota Fiscal no que pertine à parcela incontroversa da execução do objeto, para efeito de liquidação e pagamento.
- 18.6. O prazo para a solução, pelo contratado, de inconsistências na execução do objeto ou de saneamento da nota fiscal ou de instrumento de cobrança equivalente, verificadas pela Administração durante a análise prévia à liquidação de despesa, não será computado para os fins do recebimento definitivo.
- 18.7. O recebimento provisório ou definitivo não excluirá a responsabilidade civil pela solidez e pela segurança dos bens nem a responsabilidade ético-profissional pela perfeita execução do contrato.

19. DOS CRITÉRIOS PARA PAGAMENTO

- 19.1. Recebida a Nota Fiscal ou documento de cobrança equivalente, correrá o prazo de dez dias úteis para fins de liquidação, na forma da seção anterior, prorrogáveis por igual período.
- 19.2. Para fins de liquidação, o setor competente deverá verificar se a nota fiscal ou instrumento de cobrança equivalente apresentado expressa os elementos necessários e essenciais do documento, tais como:
 - 19.2.1. o prazo de validade;
 - 19.2.2. a data da emissão;
 - 19.2.3. os dados do contrato e do órgão contratante;
 - 19.2.4. o período respectivo de execução do contrato;



ESTADO DO MARANHÃO
PREFEITURA MUNICIPAL DE ITINGA DO MARANHÃO
SECRETARIA MUNICIPAL DE ADMINISTRAÇÃO



8278

- 19.2.5. o valor a pagar; e
- 19.2.6. eventual destaque do valor de retenções tributárias cabíveis.
- 19.3. Havendo erro na apresentação da nota fiscal ou instrumento de cobrança equivalente, ou circunstância que impeça a liquidação da despesa, esta ficará sobrestada até que o contratado providencie as medidas saneadoras, reiniciando-se o prazo após a comprovação da regularização da situação, sem ônus ao contratante.
- 19.4. A nota fiscal ou instrumento de cobrança equivalente deverá ser obrigatoriamente acompanhado da comprovação das certidões de regularidade junto à Receita Federal do Brasil/Previdência, Trabalhistas, FGTS, Estado (dívida ativa e tributos), Município (dívida ativa e tributos), nos termos do art. 68 da Lei nº 14.133, de 2021.
- 19.5. Constatando-se situação de irregularidade do contratado, será providenciada sua notificação, por escrito, para que, no prazo de 5 (cinco) dias úteis, regularize sua situação ou, no mesmo prazo, apresente sua defesa. O prazo poderá ser prorrogado uma vez, por igual período, a critério do contratante.
- 19.6. Não havendo regularização ou sendo a defesa considerada improcedente, o contratante deverá comunicar aos órgãos responsáveis pela fiscalização da regularidade fiscal quanto à inadimplência do contratado, bem como quanto à existência de pagamento a ser efetuado, para que sejam acionados os meios pertinentes e necessários para garantir o recebimento de seus créditos.
- 19.7. Persistindo a irregularidade, o contratante deverá adotar as medidas necessárias à rescisão contratual nos autos do processo administrativo correspondente, assegurada ao contratado a ampla defesa.
- 19.8. Havendo a efetiva execução do objeto, os pagamentos serão realizados normalmente, até que se decida pela rescisão do contrato, caso o contratado não regularize sua situação fiscal.
- 19.9. O pagamento será efetuado no prazo de até 30 (trinta) dias contados da finalização da liquidação da despesa, conforme item anterior.
- 19.10. O pagamento será realizado por meio de ordem bancária, para crédito em banco, agência e conta corrente indicados pelo contratado.
- 19.11. Será considerada data do pagamento o dia em que constar como emitida a ordem bancária para pagamento.
- 19.12. Quando do pagamento, será efetuada a retenção tributária prevista na legislação aplicável.
- 19.12.1. Independentemente do percentual de tributo inserido na planilha, quando houver, serão retidos na fonte, quando da realização do pagamento, os percentuais estabelecidos na legislação vigente.
- 19.13. O contratado regularmente optante pelo Simples Nacional, nos termos da Lei Complementar nº 123, de 2006, não sofrerá a retenção tributária quanto aos impostos e contribuições abrangidos por aquele regime. No entanto, o pagamento ficará condicionado à apresentação de comprovação, por meio de documento oficial, de que faz jus ao tratamento tributário favorecido previsto na referida Lei Complementar.

Itinga do Maranhão - MA, 28 de Fevereiro de 2024.

Renilson Alves Machado
Secretário Municipal de Administração

Sabrina Hithiely Braga Ferreira
Secretária Adjunta de Administração



666
S

DESPACHO PARA APROVAÇÃO E AUTORIZAÇÃO

Ao Excelentíssimo Senhor
Renilson Alves Machado
Secretário Municipal de Administração

Prezado,

Venho pelo presente, encaminhar à Vossa Excelência Termo de Referência, elaborado pela equipe de planejamento para que avalie e **APROVE**, bem como **AUTORIZE** ao setor competente à abertura de Processo de Contratação tendo por objeto REGISTRO DE PREÇOS PARA EVENTUAL E FUTURA CONTRATAÇÃO DE EMPRESA ESPECIALIZADA EM PRESTAÇÃO DE SERVIÇO DE CONFECÇÃO E MALHARIA PARA ATENDER AS DEMANDAS DAS SECRETARIAS DO MUNICÍPIO DE ITINGA DO MARANHÃO - MA, no valor de R\$ 3.607.526,50 (três milhões, seiscentos e sete mil, quinhentos e vinte e seis reais e cinquenta centavo.), para a Secretaria Municipal de Administração, e demais unidades participantes do presente procedimento.

Informo que o presente procedimento já se encontra atuado, restando apenas análise do Termo de Referência e a sua devida aprovação.

Itinga do Maranhão - MA, 29 de Fevereiro de 2024

Sabrina Hithely Braga Ferreira
Secretária Adjunta de Administração



240

TERMO DE AUTUAÇÃO
PROCESSO DE CONTRATAÇÃO - PREGÃO ELETRÔNICO

No uso de minhas atribuições, em **4 de Março de 2024**, autuo o presente Processo de Contratação na modalidade Pregão Eletrônico, sob o número 008/2024, originário do Processo Administrativo nº 04.004/2024, que tem por finalidade REGISTRO DE PREÇOS PARA EVENTUAL E FUTURA CONTRATAÇÃO DE EMPRESA ESPECIALIZADA EM PRESTAÇÃO DE SERVIÇO DE CONFECÇÃO E MALHARIA PARA ATENDER AS DEMANDAS DAS SECRETARIAS DO MUNICÍPIO DE ITINGA DO MARANHÃO - MA, com valor total estimado em R\$ 3.607.526,50 (três milhões, seiscentos e sete mil, quinhentos e vinte e seis reais e cinquenta centavos), e para constar, lavro e assino o presente Termo de Autuação.

RESUMO DOS DADOS DO PROCESSO

Nº PROCESSO ADMINISTRATIVO:	04.004/2024
Nº PROCESSO DE CONTRATAÇÃO:	008/2024
MODALIDADE:	PREGÃO ELETRÔNICO
ÓRGÃO RESPONSÁVEL:	SECRETARIA MUNICIPAL DE ADMINISTRAÇÃO
OBJETO:	REGISTRO DE PREÇOS PARA EVENTUAL E FUTURA CONTRATAÇÃO DE EMPRESA ESPECIALIZADA EM PRESTAÇÃO DE SERVIÇO DE CONFECÇÃO E MALHARIA PARA ATENDER AS DEMANDAS DAS SECRETARIAS DO MUNICÍPIO DE ITINGA DO MARANHÃO - MA
VALOR ESTIMADO:	R\$ 3.607.526,50 (três milhões, seiscentos e sete mil, quinhentos e vinte e seis reais e cinquenta centavos)
FUNDAMENTAÇÃO:	Lei 14.133/2021, Art. 28, I - Pregão Eletrônico

Itinga do Maranhão - MA, 4 de Março de 2024

Caio Vitor Delgado Cardoso
Agente de Contratação

PORTARIA Nº 001/2024

*Nomeia Agente de Contratação,
Pregoeiro e equipe de apoio para
conduzir os atos das licitações e
contratações municipais
derivadas da Lei Federal nº
14.133/2021.*

LÚCIO FLÁVIO ARAÚJO OLIVEIRA, Prefeito de Itinga do Maranhão, no uso de suas atribuições legais e amparado no artigo 084 da Lei Orgânica Municipal; Decreto Municipal Nº 111/2023;

RESOLVE:

Art. 1º. Nomear o servidor CAIO VÍTOR DELGADO CARDOSO, para exercer a função de AGENTE DE CONTRATAÇÃO do Município de Itinga do Maranhão, a fim de conduzir os atos das licitações e contratações municipais derivadas da Lei Federal nº 14.133/2021.

§ 1º. O mesmo servidor acima nomeado será o responsável por também exercer as funções de PREGOEIRO do Município de Itinga do Maranhão, a fim de conduzir os atos das licitações modalidade pregão presencial e eletrônico derivadas da Lei Federal nº 14.133/2021.

§ 2º. Somente em licitações na modalidade pregão, o agente responsável pela condução do certame é designado pregoeiro.

Art. 2º. Nomeia-se os servidores LAIS DA SILVA NETA OLIVEIRA e SIDNEIA SOARES NASCIMENTO, para exercerem a função de equipe de apoio das licitações e contratações municipais derivadas da Lei Federal nº 14.133/2021.

Parágrafo único. Os servidores mencionados no caput deste artigo auxiliarão o Agente de Contratação e o Pregoeiro no desempenho de suas atribuições.

ESTADO DO MARANHÃO
PREFEITURA MUNICIPAL DE ITINGA DO MARANHÃO - MA

Art. 3º. Integram o rol de atribuições do Agente de Contratação e do Pregoeiro a tomada de decisões, o acompanhamento do trâmite da licitação, o impulsionamento do procedimento licitatório e a execução de quaisquer outras atividades necessárias ao bom andamento do certame até a homologação e da fase externa das contratações diretas, incluindo a solicitação de emissão de parecer técnicos e jurídicos, para subsidiar as suas decisões.

Parágrafo único. O Agente de Contratação ou o Pregoeiro convocará os membros da equipe de apoio quando necessário e delegará as atribuições para o regular desenvolvimento das licitações e contratações municipais.

Art. 4º. Nas contratações diretas, abrangendo as dispensas e inexigibilidades de licitação, também será o agente de contratação responsável por conduzir e executar os respectivos processos em sua fase externa, com o auxílio da equipe de apoio.

Art. 5º. Os órgãos de assessoramento jurídico e de controle interno deverão prestar assistência ao agente de contratação, pregoeiro e respectiva equipe de apoio, ao funcionamento das comissões de contratação e à autuação de fiscais de contrato.

Art. 6º. Esta Portaria entrará em vigor na data de sua publicação.

GABINETE DO PREFEITO MUNICIPAL DE ITINGA DO MARANHÃO, Estado do Maranhão em 09 de janeiro de 2024.

LÚCIO FLÁVIO ARAÚJO OLIVEIRA
PREFEITO DE ITINGA DO MARANHÃO

LEI Nº 185 2024, DE 09 DE JANEIRO DE 2024.

Dispõe sobre a criação de cargos efetivos no Quadro de Pessoal da Prefeitura Municipal de Itinga do Maranhão; e altera a Lei nº 384, de 05 de março de 2021 e da outras providências.

LUCIO FLAVIO ARAUJO OLIVEIRA, PREFEITO MUNICIPAL DE ITINGA DO MARANHÃO, FAÇO SABER que a CÂMARA MUNICIPAL aprovou e eu sanciono a seguinte lei:

Art. 1º - Criar-se-ão no Quadro de Pessoal da Prefeitura Municipal de Itinga do Maranhão, de que trata a Lei nº 384, de 05 de março de 2021, os seguintes cargos:

- 01 - 01 (uma) Operadora de Motorizadora;
- 02 - 01 (um) Operadores de Trator Agrícola;
- 03 - 01 (um) Escrivão de Regularização Fundiária;
- 04 - 01 (um) Escrivão do Meio Ambiente;
- 05 - 01 (um) Motorista;
- 06 - 01 (um) Operador de Retrocavadeira;
- 07 - 01 (um) Motorista;
- 08 - 150 (cento e cinquenta) Auxiliares Administrativos;
- 09 - 01 (um) Engenheiro Ambiental;
- 10 - 05 (cinco) Engenheiros;
- 11 - 05 (cinco) Cuidadores;
- 12 - 01 (um) Motorista A.P.S. - Categoria C.D.

Art. 2º - A remuneração do disposto no artigo 1º da presente Lei será fixada na Câmara dos Cargos Públicos, criado pela Lei nº 384, de 05 de março de 2021, na seguinte situação:

CARGO	DENOMINAÇÃO PADRÃO
01	Operadora de Motorizadora
02	Operador de Trator Agrícola
03	Escrivão de Regularização Fundiária
04	Escrivão do Meio Ambiente
05	Motorista
06	Operador de Retrocavadeira
07	Motorista
08	Auxiliar Administrativo
09	Engenheiro Ambiental
10	Engenheiro
11	Engenheiro
12	Motorista A.P.S. - Categoria C.D.

Art. 3º - Para fazer face às despesas decorrentes da aplicação desta Lei, a Câmara dos Cargos Públicos, criada pela Lei nº 384, de 05 de março de 2021, deverá providenciar as dotações orçamentárias consignadas em lei de autorização no D.O. PPA - LOA para o exercício 2024, no âmbito do Poder Executivo, autorizado a abrir créditos adicionais de natureza corrente.

Art. 4º - Os novos cargos criados terão suas atribuições definidas no Anexo II desta Lei.

Art. 5º - Esta lei entra em vigor na data de sua publicação, revogadas as disposições em contrário.

Itinga do Maranhão, 09 de Janeiro de 2024.

LUCIO FLAVIO ARAUJO OLIVEIRA
Prefeito Municipal

Cargos de Provimento Efetivo

CARGO	Nº de Vagas	Salário
01	01	R\$ 5.000,00
02	01	R\$ 5.000,00
03	01	R\$ 5.000,00
04	01	R\$ 5.000,00
05	01	R\$ 5.000,00
06	01	R\$ 5.000,00
07	01	R\$ 5.000,00
08	150	R\$ 2.500,00
09	01	R\$ 5.000,00
10	05	R\$ 5.000,00
11	05	R\$ 5.000,00
12	01	R\$ 5.000,00

Req	Área para Provimento	Atribuições
01	Operadora de Motorizadora	Operar e manter em funcionamento a motorizadora, realizando a manutenção preventiva e corretiva, além de transportar materiais e equipamentos dentro do município.
02	Operador de Trator Agrícola	Operar e manter em funcionamento o trator agrícola, realizando a manutenção preventiva e corretiva, além de realizar trabalhos de aração, plantio e colheita em áreas rurais.
03	Escrivão de Regularização Fundiária	Realizar a regularização fundiária, incluindo a elaboração de matrículas, averbas e demais atos necessários para a aquisição e transferência de imóveis rurais.
04	Escrivão do Meio Ambiente	Realizar a fiscalização e o controle ambiental, incluindo a emissão de licenças, autorizações e o acompanhamento de obras e atividades que possam causar impactos ambientais.
05	Motorista	Conduzir veículos oficiais do município, realizando deslocamentos de pessoal e materiais, além de garantir a segurança durante as viagens.
06	Operador de Retrocavadeira	Operar e manter em funcionamento a retrocavadeira, realizando a manutenção preventiva e corretiva, além de realizar trabalhos de escavação e movimentação de terra.
07	Motorista	Conduzir veículos oficiais do município, realizando deslocamentos de pessoal e materiais, além de garantir a segurança durante as viagens.
08	Auxiliar Administrativo	Realizar atividades de apoio administrativo, incluindo a organização de arquivos, atendimento ao público e a execução de tarefas rotineiras.
09	Engenheiro Ambiental	Realizar estudos, projetos e obras de engenharia ambiental, incluindo a elaboração de relatórios, pareceres e a fiscalização de obras e atividades.
10	Engenheiro	Realizar atividades de engenharia, incluindo a elaboração de projetos, a fiscalização de obras e a execução de tarefas técnicas.
11	Engenheiro	Realizar atividades de engenharia, incluindo a elaboração de projetos, a fiscalização de obras e a execução de tarefas técnicas.
12	Motorista A.P.S. - Categoria C.D.	Conduzir veículos oficiais do município, realizando deslocamentos de pessoal e materiais, além de garantir a segurança durante as viagens.

Publicado por LAIS DA SILVA NETO OLIVEIRA
Com o identificador: f1b431fc509518e908d31c0e556...

PORTARIA Nº 001/2024

PORTARIA Nº 001/2024

Nomeia Agente de Contratação, Pregoeiro e equipe de apoio para conduzir os atos das licitações e contratações municipais derivadas da Lei Federal nº 14.133/2021.

LUCIO FLAVIO ARAUJO OLIVEIRA, Prefeito de Itinga do Maranhão, no uso de suas atribuições legais e amparado no

artigo 084 da Lei Orgânica Municipal; Decreto Municipal N° 111/2023;

RESOLVE:

Art. 1º - Para desempenhar o cargo de **CAIO VITOR DELGADO CARDOSO** na função de **AGENTE DE CONTRATAÇÃO** do Município de Itinga do Maranhão, a fim de conduzir os atos da licitação e a execução das despesas previstas da Lei Federal nº 14.132/2021.

Parágrafo único - O Sr. **CAIO VITOR DELGADO CARDOSO** será o responsável pelo processo licitatório e o Sr. **PREGOEIRO** do Município de Itinga do Maranhão será responsável pelos atos das licitações, modalidade presencial, previstas na Lei Federal nº 14.132/2021.

Parágrafo único - Para o desempenho da modalidade pregão, o **AGENTE DE CONTRATAÇÃO** será o Sr. **CAIO VITOR DELGADO CARDOSO**, designado pregoeiro.

Art. 2º - Para o desempenho das funções de **LAIS NETA OLIVEIRA** e **SIDNEIA LOPES NASCIMENTO** para exercerem a função de equipe de apoio do **AGENTE DE CONTRATAÇÃO** municipais, previstas da Lei Federal nº 14.132/2021.

Parágrafo único. Os servidores mencionados no caput deste artigo desempenharão a função de **AGENTE DE CONTRATAÇÃO** e o **PREGOEIRO** no desempenho de suas atribuições.

Art. 3º - Cabe ao **AGENTE DE CONTRATAÇÃO** e ao **PREGOEIRO** a função de analisar, acompanhar, controlar e fiscalizar o andamento do procedimento licitatório e a execução de suas obrigações, necessárias ao bom andamento do processo licitatório, bem como a fiscalização das contratações diretas, previstas na Lei nº 11/2021, e demais pareceres técnicos e jurídicos, para o cumprimento das obrigações.

Parágrafo único. O **AGENTE DE CONTRATAÇÃO** ou o **PREGOEIRO** nomeado para exercer a função de **AGENTE DE CONTRATAÇÃO** e o **PREGOEIRO** deverão ser nomeados para o desempenho das funções de **AGENTE DE CONTRATAÇÃO** e **PREGOEIRO**.

Art. 4º - Cabe ao **AGENTE DE CONTRATAÇÃO** e ao **PREGOEIRO** a função de analisar, acompanhar, controlar e fiscalizar o andamento do procedimento licitatório e a execução de suas obrigações, necessárias ao bom andamento do processo licitatório, bem como a fiscalização das contratações diretas, previstas na Lei nº 11/2021, e demais pareceres técnicos e jurídicos, para o cumprimento das obrigações.

Art. 5º - Cabe ao **AGENTE DE CONTRATAÇÃO** e ao **PREGOEIRO** a função de analisar, acompanhar, controlar e fiscalizar o andamento do procedimento licitatório e a execução de suas obrigações, necessárias ao bom andamento do processo licitatório, bem como a fiscalização das contratações diretas, previstas na Lei nº 11/2021, e demais pareceres técnicos e jurídicos, para o cumprimento das obrigações.

Art. 6º - Esta Portaria entra em vigor na data de sua publicação.

GABINETE DO PREFEITO MUNICIPAL DE ITINGA DO MARANHÃO,
Itinga do Maranhão em 09 de janeiro de 2024.

LUCIO FLAVIO ARAUJO OLIVEIRA
PREFEITO DE ITINGA DO MARANHÃO

*Publicado por LAIS DA SILVA NETA OLIVEIRA
Codigo Identificacao: 16871a-57e04775e24-0a235a-855a*

PORTARIA Nº 002/2024

PORTARIA Nº 002/2024

LUCIO FLAVIO ARAUJO OLIVEIRA, Prefeito de Itinga do Maranhão, no uso de suas atribuições legais e em conformidade com o artigo 84 da Lei Orgânica Municipal 030/2002, artigos 1º, 2º e 3º;

PORTARIA Nº 003/2024

RESOLVE

Art. 1º RECONDUZIR a funcionária pública municipal concursada no cargo de Posse nº 059/2009 a senhora **ANTONIA REFUGO DE ASSIS**, Auxiliar de Serviços Gerais - Zona Rural, lotado na Secretaria Municipal de Administração.

Art. 2º - Esta Portaria entra em vigor na data de sua publicação, ficando as disposições em contrário.

Assinatura do Prefeito de Itinga do Maranhão, Estado do Maranhão em 09 de janeiro de 2024.

LUCIO FLAVIO ARAUJO OLIVEIRA
PREFEITO DE ITINGA DO MARANHÃO

*Publicado por LAIS DA SILVA NETA OLIVEIRA
Codigo Identificacao: 16871a-57e04775e24-0a235a-855a*

PORTARIA Nº 003/2024

PORTARIA Nº 003/2024

LUCIO FLAVIO ARAUJO OLIVEIRA, Prefeito de Itinga do Maranhão, no uso de suas atribuições legais e em conformidade com o artigo 84 da Lei Orgânica Municipal 030/2002, artigos 1º, 2º e 3º;

RESOLVE

Art. 1º - EXONERAR o Sr. **KEDIMA SANTANA MACEDO** do cargo de **PROFESSOR** da Escola Municipal Osvaldo Rodrigues na Costa, lotado na Secretaria Municipal de Educação e Esportes, para exercer o cargo de **PROFESSOR** da Escola Municipal de Educação Infantil e Ensino Fundamental, em conformidade com o artigo 84 da Lei Orgânica Municipal 030/2002, artigos 1º, 2º e 3º;

Art. 2º - Esta Portaria entra em vigor na data de sua publicação, ficando as disposições em contrário.

CUMPRE-SE,

REGISTRE-SE,
PUBLIQUE-SE.

Assinatura do Prefeito de Itinga do Maranhão, Estado do Maranhão em 09 de janeiro de 2024.

LUCIO FLAVIO ARAUJO OLIVEIRA
Prefeito de Itinga do Maranhão

*Publicado por LAIS DA SILVA NETA OLIVEIRA
Codigo Identificacao: 16871a-57e04775e24-0a235a-855a*

PREFEITURA MUNICIPAL DE JATOBÁ

PORTARIA Nº 005/2024-GAB

PORTARIA Nº 005/2024 GAB, 09 de janeiro de 2024

Dispõe sobre a nomeação de Conselheiro Tutelar Titular do município de Jatobá, e das outras providências.

2023
1

DECRETO Nº 111/2023, DE 28 DE DEZEMBRO DE 2023.

Regulamenta a aplicação da Lei federal nº 14.133/2021, no âmbito da Administração Pública Municipal de Itinga do Maranhão, dispõe sobre licitações e contratos administrativos, e da outras providências.

O PREFEITO DO MUNICÍPIO DE ITINGA DO MARANHÃO, DO ESTADO DO MARANHÃO, LUCIO FLAVIO ARLEJO OLIVEIRA, no uso de suas atribuições legais, em conformidade com a Lei Orgânica do Município e tendo em vista o disposto no art. 1º, § 2º da Lei nº 14.133/2021, na forma da Lei:

CONSIDERANDO a Nova Lei de Licitações e Contratos Administrativos promulgada nos termos da Lei Federal nº 14.133/2021;

CONSIDERANDO a necessidade de expedição de regulamento para aplicação da referida legislação no âmbito da Administração Pública Municipal de Itinga do Maranhão, conforme determinam dispositivos nela contidos;

DECRETA

**CAPÍTULO I
DAS DISPOSIÇÕES PRELIMINARES**

Art. 1º Fica regulamentado no presente Decreto, a aplicação da Lei Federal nº 14.133/2021 no âmbito da Administração Pública Municipal de Itinga do Maranhão, a qual dispõe sobre licitações e contratos administrativos.

Art. 2º Para consecução dos objetivos do presente Decreto, a Administração observará os princípios da impessoalidade, legalidade, moralidade, da publicidade, da eficiência, do interesse público, da probidade administrativa, da igualdade, do planejamento, da transparência, da eficácia, da segregação de funções, da economicidade, da vinculação ao edital, do julgamento objetivo, da segurança jurídica, da razoabilidade, da competitividade, da proporcionalidade, da celeridade, da economicidade e do desenvolvimento nacional sustentável, assim como as disposições do Decreto-Lei nº 466º, de 15 de dezembro de 1912 e Lei de Introdução as Normas do Direito Brasileiro.

20/6
V

CAPÍTULO IV DA ATRIBUIÇÃO DOS AGENTES PÚBLICOS NO PROCESSO DE CONTRATAÇÃO ADMINISTRATIVA

Art. 7º - A licitação será conduzida por agente de contratação, pessoa designada pela autoridade competente, preferencialmente entre os servidores efetivos ou empregados públicos dos quadros permanentes da Administração Pública, para tomar decisões, acompanhar o trâmite da licitação, dar impulso ao procedimento licitatório e executar quaisquer outras atividades necessárias ao bom andamento do certame até a homologação.

§ 1º - Poderá ser designado agente de contratação quanto forem necessários ao bom andamento do serviço, inclusive sendo designados para responderem pelas contratações de mesma setorizada por tipo ou natureza de objeto.

§ 2º - O agente de contratação no processo de pregão será designado como pregoeiro.

§ 3º - O agente de contratação no processo de leilão será designado como leiloeiro.

Art. 8º - Ao Agente de Contratação, conforme o caso, a Comissão de Contratação atribuirá a condição da fase externa do processo licitatório, incluindo o recebimento e o julgamento das propostas, a negociação com o licitante mais vantajoso com o primeiro colocado, a entrega dos documentos, caber do seguinte:

- I - Conduzir a sessão pública;
- II - Receber, examinar e decidir sobre as propostas e os pedidos de esclarecimentos ao edital e aos anexos, além de poder solicitar subsídios e firmar aos responsáveis pela elaboração desses documentos;
- III - Verificar a conformidade de todos os requisitos mínimos estabelecidos no edital;
- IV - Coordenar a sessão pública e o processo de lances, quando for o caso;
- V - Verificar e julgar as condições de habilitação;
- VI - Sanear erros ou falhas que não afetem a substância das propostas, dos documentos de habilitação e sua validade jurídica;
- VII - Receber, examinar e decidir sobre recursos e encaminhar, se a autoridade competente quando mantiver a decisão;
- VIII - Indicar o vencedor do certame;
- IX - Adjudicar o objeto, quando não houver recurso;
- X - Conduzir os trabalhos do grupo de apoio; e
- XI - Acompanhar o processo de lances, quando for a autoridade competente e

247
D

propor a sua homologação

§ 1º A Comissão de Contratação, composta o Diálogo Competitivo e todos os processos licitatórios que envolvam procedimentos simplificados a que se refere a Lei nº 14.133 de 1º de outubro de 2021, cabendo-lhe, no que couber as atribuições listadas a seguir, sem prejuízo de outras funções inerentes:

§ 2º Cabe às Secretarias Requiritantes a instrução dos processos de contratação, direta ou indireta, e o fornecimento de elementos e subsídios necessários à própria, podendo ser auxiliada pelo Agente de Contratação;

§ 3º O Agente de Contratação e a Comissão de Contratação e Secretarias Requiritantes atuarão, sempre que considerarem necessário, com o suporte dos órgãos de assessoramento jurídico e de controle interno para o desempenho das suas funções;

§ 4º O Agente de Contratação será assistido por equipe de apoio, a qual exercerá a coordenação, e responderá individualmente pelos atos que praticar, salvo quando indultado a critério pela atuação da equipe;

§ 5º O Agente de Contratação poderá ser substituído por comissão de Contratação que será formada por, no mínimo, 3 (três) membros, que responderão solidariamente por todos os atos praticados pela comissão, cessando todo membro que expressar posição individualmente fundamentada e registrada em ata lavrada na reunião em que houver sido tomada a decisão;

§ 6º A substituição do Agente de Contratação pela Comissão de Contratação ocorrerá somente nos casos de licitação que envolva bens ou serviços especiais, sendo esses considerados aqueles que, por sua natureza, complexidade ou especificidade, não podem ser tratados como bens e serviços comuns, como os que constituem o preço de contratação, para aquisição ou contratação, e no procedimento de manifestação de interesse (PMI).

§ 7º São bens e serviços comuns aqueles cujos padrões de desempenho e quantidade podem ser objetivamente definidos pelo edital, por meio de especificações usuais de mercado;

**CAPÍTULO IV
DO CATALOGO ELETRÔNICO DE PADRONIZAÇÃO DE COMPRAS**

Art. 9º. O Município adota o catálogo eletrônico de padronização de compras, de serviços e MATERIAIS, do Sistema Integrado de Administração de Serviços Gerais - SIASG, desenvolvido pelo Poder Executivo Federal, ou o que vier a substituí-lo, e para obra e serviços de engenharia o

Art. 24. Para efeito de verificação da qualificação técnica, quando não se tratar de contratação de obras e serviços de engenharia atestados de capacidade técnico-profissional e técnico operacional poderão ser substituídos por outra prova de que o profissional ou a empresa possui conhecimento técnico e experiência prática na execução de serviços de características semelhantes, tais como, por exemplo, termo de contrato ou notas fiscais atestando a execução de objeto semelhante com o licitante, de modo que, em qualquer caso, o Agente de Contratação ou a Comissão de Licitação realize diligência para confirmar tais informações.

Art. 25. Não serão admitidos contratos de responsabilidade técnica de profissionais que, comprovadamente, tenham dado causa à aplicação das sanções previstas nos incisos III e IV do caput do art. 156 da Lei nº 14.133/2021, de ocorrência de orientação proposta, de prescrição ou de qualquer ato profissional e de responsabilidade.

§ 1º A documentação de habilitação prevista no capítulo VI da Lei 14.133/2021 poderá ser dispensada total ou parcialmente nas contratações para entrega imediata nas contratações em valores inferiores a R\$ 14 (quatorze milhões) para dispensa de licitação para compras em geral e nas contratações de prestação de serviços e desenvolvimento até o valor de R\$ 100.000,00 (centos mil reais).

CAPÍTULO XI DO PROCEDIMENTO LICITATORIO

SEÇÃO I DO PREGÃO

Art. 26. A modalidade pregão será utilizada sempre que o objeto possuir padrões de desempenho e qualidade que possam ser objetivamente definidos pelo edital, por meio de especificações usuais de mercado.

Art. 27. O pregão não se aplica em âmbito municipal às contratações de serviços técnicos especializados de natureza predominantemente intelectual e de obras e serviços de engenharia, exceto quando se tratar de serviço comum de engenharia, nos termos do art. 6º, inciso XXI, "a" da Lei 14.133/2021.

Art. 28. O pregão é a modalidade de licitação obrigatória para aquisição de bens e serviços comuns, cujo critério de julgamento poderá ser o de menor preço ou o de maior desconto.

24/9
V

Art. 29. Em licitação na modalidade pregão, o agente responsável pela condução do certame será designado pregoeiro.

Art. 30. A utilização da modalidade de pregão, na forma eletrônica, é obrigatória em âmbito municipal, nos termos do art. 37, inciso I, da Lei 11.133/2021, mas a realização de pregões presenciais é admitida quando se tratar de contratação de empresas utilizando-se os critérios do art. 48 § 3º da Lei Complementar nº 123/2006, quando em decorrência da natureza do objeto não for admissível atrasos na entrega dos produtos ou serviços ou por outro critério considerado conveniente pela Administração Pública no momento do lançamento da licitação.

Art. 31. Quando a licitação for realizada de forma presencial a sessão deverá ser registrada em ata e gravada em áudio e vídeo, sendo a gravação juntada aos autos do processo licitatório pertinente.

Art. 32. O pregão, na forma eletrônica, será realizado quando a disputa pelo fornecimento de bens ou pela contratação de serviços comuns ocorrer a distância e em sessão pública e por meio de plataforma de gestão, que a Administração Municipal utilizar por ocasião do lançamento do processo, não estando o município adstrito a utilização de uma única plataforma.

Art. 33. No planejamento da contratação, será observado o seguinte:

- I - Elaboração do estudo técnico preliminar e do termo de referência;
- II - Aprovação do estudo técnico preliminar e do termo de referência pela autoridade competente ou por quem esta designar;
- III - Elaboração do edital, que deverá conter os critérios de julgamento e a aceitação das propostas, o modo de disputa, o critério de desempate, o intervalo mínimo de diferença de valores ou de percentuais entre as lances, que incidirá tanto em relação aos lances intermediários quanto em relação ao lance que cobrir a melhor oferta;
- IV - Definição das exigências de contratação, das sanções aplicáveis, dos prazos e das condições que, pelas suas particularidades, sejam consideradas relevantes para a celebração e a execução do contrato e atendimento das necessidades da administração pública;
- V - Designação do pregoeiro e do seu grupo de apoio;

§ 1º A elaboração de estudo técnico preliminar e termo de referência será dispensada quando a natureza do objeto não exigir alguma estruturação lógica, ou for destinada a atendimento de demanda eventual de contratação, não prevista no plano anual de contratações.

§ 2º A fase referida no inciso I do art. 17 da Lei 14.133/2021 poderá, mediante ato motivado com explicitação dos benefícios decorrentes, anteceder as fases referidas nos incisos III e IV do citado dispositivo legal, desde que expressamente previsto no edital de licitação.

SEÇÃO II DA CONCORRÊNCIA

Art. 34. A concorrência e a modalidade de licitação para contratação de bens e serviços e prestação de obras e serviços comuns e de projetos de engenharia cujo critério de julgamento poderá ser:

- I - Menor preço;
- II - Melhor técnica ou conteúdo artístico;
- III - Técnica e preço;
- IV - Maior retorno econômico;
- V - Maior desconto;

Art. 35. A concorrência seguirá o procedimento comum a que se refere o art. 17 da Lei 14.133/2021 adotando-se:

Art. 36. No planejamento da contratação, será observado o seguinte:

- I - Elaboração do estudo técnico preliminar e do termo de referência;
- II - Aprovação do estudo técnico preliminar e do termo de referência, pela autoridade competente ou por quem esta delegar;
- III - Elaboração do edital, que estabelecerá os critérios de julgamento, a aceitação das propostas, o modo de disputa, caso necessário, o intervalo mínimo de diferença de valores ou de percentuais entre as lances, que incidirá tanto em relação aos lances intermediários quanto em relação ao lance que cobrir a melhor oferta;
- IV - Definição das exigências de formação, das sanções aplicáveis, dos prazos e das condições que, pelas suas particularidades, sejam consideradas relevantes para a celebração e a execução do contrato, atendendo às necessidades da administração pública;

§ 1º A fase referida no inciso I do art. 17 da Lei 14.133/2021 poderá, mediante ato motivado com explicitação dos benefícios decorrentes, anteceder as fases referidas nos incisos III e IV do citado dispositivo legal, desde que expressamente previsto no edital de licitação.

§ 2º A elaboração de estudo técnico preliminar e termo de referência será dispensada quando a natureza do objeto não permitir alguma estruturação lógica, ou for destinada a



158

MINUTA

PREGÃO ELETRÔNICO – SRP Nº 008/2024

Processo Administrativo Nº 04.004/2024

A Prefeitura Municipal de Itinga do Maranhão – MA, torna publico para o conhecimento dos interessados, que fará realizar, sob a égide da Lei n.º 14.133/2021, do Decreto nº 11.462, de 31 de março de 2023, do Decreto Municipal nº 111, de 28 de dezembro de 2023, da Lei Complementar n.º 123/2006 alterada pela Lei Complementar nº 147/2014, e, de outras normas aplicáveis ao objeto deste certame, fará realizar licitação na modalidade PREGÃO de na forma ELETRÔNICA mediante as condições estabelecidas neste Edital.

ÓRGÃO GERENCIADOR

Secretaria Municipal de Administração



ÓRGÃO(S) PARTICIPANTE(S)

Secretaria Municipal de Educação e Esportes, Secretaria Municipal de Saúde, Secretaria Municipal de Assistência Social de Itinga do Maranhão, Secretaria Municipal de Cultura, Lazer e Turismo, Companhia Autônoma de Águas Esgotos e Saneamento de Itinga do Maranhão/MA



OBJETO

REGISTRO DE PREÇOS PARA EVENTUAL E FUTURA CONTRATAÇÃO DE EMPRESA ESPECIALIZADA EM PRESTAÇÃO DE SERVIÇO DE CONFECÇÃO E MALHARIA PARA ATENDER AS DEMANDAS DAS SECRETARIAS DO MUNICÍPIO DE ITINGA DO MARANHÃO - MA



VALOR TOTAL ESTIMADO

R\$ 3.607.526,50 (três milhões, seiscentos e sete mil, quinhentos e vinte e seis reais e cinquenta centavos)



PORTAL UTILIZADO: Licita Itinga

ENDEREÇO DO PORTAL: www.licitaitingama.com.br

DATA: ____ de ____ de ____

HORÁRIO: ____: ____ (HORÁRIO DE BRASÍLIA/DF)

E-MAIL: cpl@itinga.ma.gov.br



AGENTE DE CONTRATAÇÃO

Caio Vítor Delgado Cardoso

AUTORIDADE COMPETENTE

Renilson Alves Machado



252

MINUTA

CRITÉRIOS ESPECÍFICOS DA CONTRATAÇÃO

CRITÉRIO DE JULGAMENTO	MENOR PREÇO
FORMA DE ADJUDICAÇÃO	POR ITEM
MODO DE DISPUTA	ABERTO/FECHADO
INTERVALO ENTRE OS LANCES	R\$ 0,02 (dois centavos)
REGIME DE EXECUÇÃO	FORNECIMENTO E PRESTAÇÃO DE SERVIÇO ASSOCIADO
EXIGÊNCIA DE VISITA TÉCNICA	NÃO
APRESENTAÇÃO DE AMOSTRAS	NÃO
EXIGÊNCIA DE GARANTIA DE PROPOSTA	NÃO
EXIGÊNCIA DE GARANTIA DE CONTRATO	NÃO
PERMITE PARTICIPAÇÃO DE CONSÓRCIO	NÃO
HAVERÁ INVERSÃO A FASE DE HABILITAÇÃO?	NÃO
PRAZO DE VALIDADE DA PROPOSTA	90 (noventa) DIAS

DOS BENEFÍCIOS ÀS MICROEMPRESAS E EMPRESAS DE PEQUENO PORTE

Itens/Lotes destinados a participação exclusivamente para MEI/ME/EPP, cujo valor seja de até R\$ 80.000,00 (oitenta mil reais)? (Art. 48, I, Lei Complementar nº 123/2006)	SIM
Itens/Lotes com reserva de cotas destinados a participação exclusivamente para MEI/ME/EPP? (Art. 48, III, Lei Complementar nº 123/06)	SIM (25%)
Prioridade de contratação para MEI/ME/EPP sediadas local ou regionalmente, até o limite de 10% (dez por cento) do melhor preço válido? (Art. 48, §3º, Lei Complementar nº 123/06)	SIM (REGIONAL)



MINUTA

1. OBJETO DA LICITAÇÃO

1.1. A presente licitação tem por objeto REGISTRO DE PREÇOS PARA EVENTUAL E FUTURA CONTRATAÇÃO DE EMPRESA ESPECIALIZADA EM PRESTAÇÃO DE SERVIÇO DE CONFECCÃO E MALHARIA PARA ATENDER AS DEMANDAS DAS SECRETARIAS DO MUNICÍPIO DE ITINGA DO MARANHÃO - MA, conforme as quantidades, especificações e condições descritas no Termo de Referência, anexo a este Edital.

1.1.1. Em caso de discordância existente entre as especificações deste objeto descritas na Plataforma do Pregão e as especificações constantes deste Edital, serão consideradas como válidas as do Edital, sendo estas a que os licitantes deverão se ater no momento da elaboração da proposta.

2. RECURSO ORÇAMENTÁRIO

2.1. Nos termos da legislação vigente, a indicação da dotação orçamentária fica postergada para o momento da formalização do contrato ou instrumento equivalente.

3. CONDIÇÕES PARA PARTICIPAÇÃO

3.1. Poderão participar deste procedimento de contratação as interessadas estabelecidas no País, que satisfaçam as condições e disposições contidas neste Edital e nos seus Anexos, inclusive quanto à documentação, que desempenhem atividade pertinente e compatível com o objeto deste procedimento de contratação, previamente credenciadas no sistema "LICITA ITINGA" através do site www.licitaitingama.com.br.

3.1.1. Para ter acesso ao sistema eletrônico, os interessados em participar deste certame deverão dispor de chave de identificação e senha pessoal, obtidas junto ao provedor do sistema, onde também deverão informar-se a respeito do seu funcionamento e regulamento e receber instruções detalhadas para sua correta utilização.

3.1.2. O uso da senha de acesso pela licitante é de sua responsabilidade exclusiva, incluindo qualquer transação por ele efetuada diretamente ou por seu representante, não cabendo ao provedor do sistema ou a Prefeitura Municipal responsabilidade por eventuais danos decorrentes do uso indevido da senha, ainda que por terceiros.

3.1.3. O credenciamento junto ao provedor do sistema implica a responsabilidade do licitante ou de seu representante legal e a presunção de sua capacidade técnica para realização das transações inerentes a este Pregão.

3.1.4. Informações complementares sobre o credenciamento junto ao provedor do sistema deverão ser obtidas diretamente com o suporte técnico da plataforma indicada neste edital.

3.2. Conforme definido nos Critérios Gerais da Contratação, no preâmbulo deste edital, os itens ou lotes, conforme o critério de adjudicação, com valores até R\$ 80.000,00 (oitenta mil reais), são de participação exclusiva para microempresas e empresas de pequeno porte, nos termos do art. 48 da Lei Complementar nº 123, de 14 de dezembro de 2006.

3.2.1. A obtenção do benefício a que se refere o item anterior fica limitada às microempresas e às empresas de pequeno porte que, no ano-calendário de realização do processo de



254
15

MINUTA

contratação, ainda não tenham celebrado contratos com a Administração Pública cujos valores somados extrapolam a receita bruta máxima admitida para fins de enquadramento como empresa de pequeno porte.

- 3.3. Ficam impedidos de participar desta licitação:
- 3.3.1. Aquele que não atenderem às condições deste edital
 - 3.3.2. Autor do anteprojeto, do projeto básico ou do projeto executivo, pessoa física ou jurídica, quando o processo de contratação versar sobre serviços ou fornecimento de bens a ele relacionados;
 - 3.3.3. Empresa, isoladamente ou em consórcio, responsável pela elaboração do projeto básico ou do projeto executivo, ou empresa da qual o autor do projeto seja dirigente, gerente, controlador, acionista ou detentor de mais de 5% (cinco por cento) do capital com direito a voto, responsável técnico ou subcontratado, quando o processo de contratação versar sobre serviços ou fornecimento de bens a ela necessários;
 - 3.3.4. Aquele que estejam em processo de dissolução, liquidação, falência ou concurso de credores;
 - 3.3.4.1. Nos casos em que o empresário esteja em recuperação judicial ou extrajudicial, poderá participar desde que apresente o plano de recuperação homologado em juízo.
 - 3.3.5. Pessoa Física ou Jurídica que se encontre, ao tempo do processo de contratação, impossibilitada de contratar com a administração pública em decorrência de sanção que lhe foi imposta;
 - 3.3.5.1. O impedimento de que trata o este item será também aplicado ao licitante que atue em substituição a outra pessoa, física ou jurídica, com o intuito de burlar a efetividade da sanção a ela aplicada, inclusive a sua controladora, controlada ou coligada, desde que devidamente comprovado o ilícito ou a utilização fraudulenta da personalidade jurídica do licitante.
 - 3.3.6. Aquele que mantenha vínculo de natureza técnica, comercial, econômica, financeira, trabalhista ou civil com dirigente do órgão ou entidade contratante ou com agente público que desempenhe função na licitação ou atue na fiscalização ou na gestão do contrato, ou que deles seja cônjuge, companheiro ou parente em linha reta, colateral ou por afinidade, até o terceiro grau;
 - 3.3.7. Empresas controladoras, controladas ou coligadas, nos termos da Lei nº 6.404, de 15 de dezembro de 1976, concorrendo entre si;
 - 3.3.8. Pessoa física ou jurídica que, nos 5 (cinco) anos anteriores à divulgação do edital, tenha sido condenada judicialmente, com trânsito em julgado, por exploração de trabalho infantil, por submissão de trabalhadores a condições análogas às de escravo ou por contratação de adolescentes nos casos vedados pela legislação trabalhista;
 - 3.3.9. Agente público do órgão ou entidade licitante;
 - 3.3.9.1. A vedação de que trata este estende-se a terceiro que auxilie a condução da contratação na qualidade de integrante de equipe de apoio, profissional



M
B

MINUTA

especializado ou funcionário ou representante de empresa que preste assessoria técnica.

- 3.3.10. Organizações da Sociedade Civil de Interesse Público – OSCIP, atuando nessa condição;
- 3.3.11. Não poderá participar, direta ou indiretamente, do processo de contratação ou da execução do contrato agente público do órgão ou entidade contratante, devendo ser observadas as situações que possam configurar conflito de interesses no exercício ou após o exercício do cargo ou emprego, nos termos da legislação que disciplina a matéria, conforme § 1º do art. 9º da Lei nº 14.133, de 2021.
- 3.3.12. Empresas estrangeiras que não tenham representação legal no Brasil com poderes expressos para receber citação e responder administrativa e judicialmente;
- 3.4. Equiparam-se aos autores do projeto as empresas integrantes do mesmo grupo econômico.
- 3.5. A simples apresentação da proposta implica, por parte do licitante, de que inexistem fatos que impeçam a sua participação na presente licitação, eximindo assim o agente de contratação de qualquer responsabilidade civil ou penal.

4. DA APRESENTAÇÃO DA PROPOSTA E DOS DOCUMENTOS DE HABILITAÇÃO

- 4.1. **No preâmbulo deste edital está definido se a fase de habilitação poderá ou não anteceder as fases de apresentação de propostas e lances nos termos do art. 17, §1º, da Lei nº 14.133, de 2021.**
 - 4.1.1. Caso a fase de habilitação NÃO anteceda as fases de apresentação de propostas e lances, dos documentos de habilitação somente serão exigidos, em momento posterior ao julgamento das propostas, e apenas do licitante mais bem classificado.
 - 4.1.2. Caso a fase de habilitação anteceda as fases de apresentação de propostas e lances, os licitantes encaminharão, na forma e no prazo estabelecidos no item anterior, simultaneamente os documentos de habilitação e a proposta com o preço ou o percentual de desconto, observado o disposto neste Edital.
- 4.2. Os licitantes encaminharão, exclusivamente por meio do sistema eletrônico, a proposta com o preço ou o percentual de desconto, conforme o critério de julgamento adotado neste Edital, até a data e o horário estabelecidos para abertura da sessão pública.
- 4.3. A licitante deverá consignar, na forma expressa no sistema eletrônico, o valor de sua proposta, já considerados e inclusos todos os tributos, fretes, tarifas e demais despesas decorrentes da execução do objeto.
- 4.4. No cadastramento da proposta inicial, o licitante declarará, em campo próprio do sistema, que:
 - 4.4.1. está ciente e concorda com as condições contidas no edital e seus anexos, bem como de que a proposta apresentada compreende a integralidade dos custos para atendimento dos direitos trabalhistas assegurados na Constituição Federal, nas leis trabalhistas, nas normas infralegais, nas convenções coletivas de trabalho e nos termos de ajustamento de conduta vigentes na data de sua entrega em definitivo e que cumpre plenamente os requisitos de habilitação definidos no instrumento convocatório;



20/10/21

MINUTA

- 4.4.2. não possui empregados executando trabalho degradante ou forçado, observando o disposto nos incisos III e IV do art. 1º e no inciso III do art. 5º da Constituição Federal;
- 4.4.3. cumpre as exigências de reserva de cargos para pessoa com deficiência e para reabilitado da Previdência Social, previstas em lei e em outras normas específicas.
- 4.5. O licitante organizado em cooperativa deverá declarar, ainda, em campo próprio do sistema eletrônico, que cumpre os requisitos estabelecidos no artigo 16 da Lei nº 14.133, de 2021.
- 4.6. O fornecedor enquadrado como microempresa, empresa de pequeno porte ou sociedade cooperativa deverá declarar, ainda, em campo próprio do sistema eletrônico, que cumpre os requisitos estabelecidos no artigo 3º da Lei Complementar nº 123, de 2006, estando apto a usufruir do tratamento favorecido estabelecido em seus arts. 42 a 49, observado o disposto nos §§ 1º ao 3º do art. 4º, da Lei n.º 14.133, de 2021.
- 4.7. A falsidade da declaração de que trata os itens anteriores sujeitará o licitante às sanções previstas na Lei nº 14.133, de 2021, e neste Edital.
- 4.8. Os licitantes poderão retirar ou substituir a proposta ou, na hipótese de a fase de habilitação anteceder as fases de apresentação de propostas e lances e de julgamento, os documentos de habilitação anteriormente inseridos no sistema, até a abertura da sessão pública.
- 4.9. Serão disponibilizados para acesso público os documentos que compõem a proposta dos licitantes convocados para apresentação de propostas, após a fase de envio de lances.
- 4.10. O prazo de validade da proposta é aquele estabelecido no preâmbulo deste edital de licitação, contados da data de abertura da sessão pública.
 - 4.10.1. Decorrido o prazo de validade das propostas, sem convocação para assinatura da Ata de Registro de Preços, ficam as licitantes liberadas dos compromissos assumidos.
- 4.11. A apresentação das propostas implica obrigatoriedade do cumprimento das disposições nelas contidas, em conformidade com o que dispõe o Termo de Referência, assumindo o proponente o compromisso de executar o objeto licitado nos seus termos, bem como de fornecer os materiais, equipamentos, ferramentas e utensílios necessários, em quantidades e qualidades adequadas à perfeita execução contratual, promovendo, quando requerido, sua substituição.
- 4.12. A entrega da proposta e dos documentos de habilitação, sem que tenha sido tempestivamente impugnado o presente edital, implicará na plena aceitação, por parte dos interessados, das condições nele estabelecidas.

5. DA ABERTURA DA SESSÃO PÚBLICA

- 5.1. A abertura da presente licitação dar-se-á em sessão pública, por meio de sistema eletrônico, na data, horário e local indicados neste Edital.
- 5.2. Durante a sessão pública, a comunicação entre o Agente de Contratação e as licitantes ocorrerá exclusivamente mediante troca de mensagens, em campo próprio do sistema eletrônico.
- 5.3. Cabe à licitante acompanhar as operações no sistema eletrônico durante a sessão pública do presente procedimento de contratação, ficando responsável pelo ônus decorrente da perda de negócios diante da inobservância de qualquer mensagem emitida pelo sistema ou de sua desconexão.



25/1

MINUTA

- 5.4. O licitante deverá comunicar imediatamente ao provedor do sistema qualquer acontecimento que possa comprometer o sigilo ou a segurança de sua proposta e seus documentos de habilitação.
- 5.5. Aberta a sessão pública do certame, as propostas de preços serão irretroatáveis, não se admitindo retificações ou alterações nos preços ou nas condições estabelecidas, salvo quanto aos lances ofertados, na fase própria do certame.

6. DA CLASSIFICAÇÃO DAS PROPOSTAS

- 6.1. O Agente de Contratação verificará as propostas apresentadas, desclassificando desde logo aquelas que não estejam em conformidade com os requisitos estabelecidos neste Edital, contenham vícios insanáveis ou não apresentem as especificações técnicas exigidas no Termo de Referência.
 - 6.1.1. Também será desclassificada a proposta preenchida e que identifique o licitante.
 - 6.1.2. A desclassificação será sempre fundamentada e registrada no sistema, com acompanhamento em tempo real por todos os participantes.
 - 6.1.3. A não desclassificação da proposta não impede o seu julgamento definitivo em sentido contrário, levado a efeito na fase de aceitação.
- 6.2. O Agente de Contratação poderá suspender a sessão pública da licitação quando constatar que a avaliação da conformidade das propostas, irá perdurar por mais de um dia.
 - 6.2.1. Após a suspensão da sessão pública, o Agente de Contratação enviará, via chat, mensagens aos licitantes informando a data prevista para o início da oferta de lances.
- 6.3. Somente as licitantes com propostas classificadas participarão da fase de lances.

7. DA FORMULAÇÃO DE LANCES

- 7.1. Iniciada a etapa competitiva, as licitantes classificadas poderão encaminhar lances sucessivos, exclusivamente por meio do sistema eletrônico, sendo imediatamente informadas do horário e valor consignados no registro de cada lance.
- 7.2. A licitante somente poderá oferecer lance inferior ou percentual de desconto superior ao último por ela ofertada e registrado no sistema
- 7.3. O intervalo mínimo de diferença de valores ou percentuais entre os lances, que incidirá tanto em relação aos lances intermediários quanto em relação à proposta que cobrir a melhor oferta, está estabelecido no preâmbulo deste edital.
- 7.4. Durante o transcurso da sessão, as licitantes serão informadas, em tempo real, do valor do menor lance registrado, mantendo-se em sigilo a identificação da ofertante.
- 7.5. Não serão aceitos dois ou mais lances de mesmo valor, prevalecendo aquele que for recebido e registrado em primeiro lugar.
- 7.6. Os lances apresentados e levados em consideração para efeito de julgamento serão de exclusiva e total responsabilidade da licitante, não lhe cabendo o direito de pleitear qualquer alteração.
- 7.7. O licitante poderá solicitar a exclusão de seu último lance ofertado, na hipótese de lance inconsistente ou inexequível, que será avaliado pelo Agente de Contratação.
- 7.8. Durante a fase de lances, o Agente de Contratação poderá excluir, justificadamente, lance cujo valor seja entendido como manifestamente inexequível.



2558
B

MINUTA

- 7.9. No caso de desconexão com o Agente de Contratação, no decorrer da etapa competitiva do Pregão, o sistema eletrônico poderá permanecer acessível aos licitantes para a recepção dos lances.
- 7.10. Caso o licitante não apresente lances, concorrerá com o valor de sua proposta.
- 7.11. **No preâmbulo deste edital está definida o modo de disputa deste certame, que poderá ser:**
- 7.11.1. **Modo de Disputa Aberto:**
- 7.11.1.1. No modo de disputa "aberto", a apresentação de lances públicos é de forma sucessiva, com prorrogações.
 - 7.11.1.2. A etapa de lances da sessão pública terá duração de 10 (dez) minutos e, após isso, será prorrogada automaticamente pelo sistema quando houver lance ofertado nos últimos 2 (dois) minutos do período de duração da sessão pública.
 - 7.11.1.3. A prorrogação automática da etapa de lances, de que trata o item anterior, será de 2 (dois) minutos e ocorrerá sucessivamente sempre que houver lances enviados neste período de prorrogação, inclusive no caso de lances intermediários.
 - 7.11.1.4. Não havendo novos lances na forma estabelecida nos itens anteriores, a sessão pública encerrar-se-á automaticamente.
 - 7.11.1.5. Encerrada a fase competitiva sem que haja a prorrogação automática pelo sistema, poderá o Agente de Contratação, assessorado pela equipe de apoio, justificadamente, admitir o reinício da sessão pública de lances, em prol da consecução do melhor preço.
- 7.11.2. **Modo de Disputa Aberto -Fechado:**
- 7.11.2.1. No modo de disputa "aberto e fechado", é quando os licitantes apresentam lances públicos e sucessivos, com lance final e fechado.
 - 7.11.2.2. A etapa de lances da sessão pública terá duração inicial de quinze minutos. Após esse prazo, o sistema encaminhará aviso de fechamento iminente dos lances, após isso, transcorrerá o período de tempo de até dez minutos, aleatoriamente determinado, findo o qual será automaticamente encerrada a recepção de lances.
 - 7.11.2.3. Encerrado o prazo previsto no item anterior, o sistema abrirá oportunidade para que o autor da oferta de valor mais baixo e os das ofertas com preços até dez por cento superior àquela possam ofertar um lance final e fechado em até cinco minutos, o qual será sigiloso até o encerramento deste prazo.
 - 7.11.2.3.1. O licitante poderá optar por manter o seu último lance da etapa aberta, ou por oferecer melhor lance
 - 7.11.2.3.2. Não havendo pelo menos três ofertas nas condições definidas neste item, poderão os autores dos melhores lances, na ordem de classificação, até o máximo de três, oferecer um lance final e fechado em até cinco minutos, o qual será sigiloso até o encerramento deste prazo.



259
D

MINUTA

- 7.11.2.4. Após o término dos prazos estabelecidos nos itens anteriores, o sistema ordenará os lances segundo a ordem crescente de valores.
- 7.11.2.4.1. Não havendo lance final e fechado classificado na forma estabelecida nos itens anteriores, haverá o reinício da etapa fechada, para que os demais licitantes, até o máximo de três, na ordem de classificação, possam ofertar um lance final e fechado em até cinco minutos, o qual será sigiloso até o encerramento deste prazo.
- 7.11.2.5. Após o término dos prazos estabelecidos nos itens anteriores, o sistema ordenará e divulgará os lances segundo a ordem crescente de valores.
- 7.11.3. **Modo de Disputa Fechado-Aberto:**
- 7.11.3.1. Poderão participar da etapa aberta somente os licitantes que apresentarem a proposta de menor preço/ maior percentual de desconto e os das propostas até 10% (dez por cento) superiores/inferiores àquela, em que os licitantes apresentarão lances públicos e sucessivos, até o encerramento da sessão e eventuais prorrogações.
- 7.11.3.2. Não havendo pelo menos 3 (três) propostas nas condições definidas no item anterior, poderão os licitantes que apresentaram as três melhores propostas, consideradas as empatadas, oferecer novos lances sucessivos.
- 7.11.3.3. A etapa de lances da sessão pública terá duração de dez minutos e, após isso, será prorrogada automaticamente pelo sistema quando houver lance ofertado nos últimos dois minutos do período de duração da sessão pública.
- 7.11.3.4. A prorrogação automática da etapa de lances, de que trata o subitem anterior, será de dois minutos e ocorrerá sucessivamente sempre que houver lances enviados neste período de prorrogação, inclusive no caso de lances intermediários.
- 7.11.3.5. Não havendo novos lances na forma estabelecida nos itens anteriores, a sessão pública encerrar-se-á automaticamente, e o sistema ordenará e divulgará os lances conforme a ordem final de classificação.
- 7.12. Só poderá haver empate entre propostas iguais (não seguidas de lances), ou entre lances finais da fase fechada do modo de disputa aberto e fechado.
- 7.12.1. Havendo eventual empate entre propostas ou lances, o critério de desempate será aquele previsto no art. 60 da Lei nº 14.133, de 2021, nesta ordem:
- 7.12.1.1. disputa final, hipótese em que os licitantes empatados poderão apresentar nova proposta em ato contínuo à classificação;
- 7.12.1.2. avaliação do desempenho contratual prévio dos licitantes, para a qual deverão preferencialmente ser utilizados registros cadastrais para efeito de atesto de cumprimento de obrigações previstos nesta Lei;
- 7.12.1.3. desenvolvimento pelo licitante de ações de equidade entre homens e mulheres no ambiente de trabalho, conforme regulamento;
- 7.12.1.4. desenvolvimento pelo licitante de programa de integridade, conforme orientações dos órgãos de controle.



26/10

MINUTA

- 7.12.2. Persistindo o empate, será assegurada preferência, sucessivamente, aos bens e serviços produzidos ou prestados por:
- 7.12.2.1. empresas estabelecidas no território do Estado ou do Distrito Federal do órgão ou entidade da Administração Pública estadual ou distrital licitante ou, no caso de licitação realizada por órgão ou entidade de Município, no território do Estado em que este se localize;
 - 7.12.2.2. empresas brasileiras;
 - 7.12.2.3. empresas que invistam em pesquisa e no desenvolvimento de tecnologia no País;
 - 7.12.2.4. empresas que comprovem a prática de mitigação, nos termos da Lei nº 12.187, de 29 de dezembro de 2009.

DOS CRITÉRIOS PARA APLICAÇÃO DE BENEFÍCIOS ÀS ME/EPPS

- 8.1. O licitante que deixar de assinalar o campo da “Declaração de ME/EPP” não terá direito a usufruir do tratamento favorecido previsto na Lei Complementar nº 123, de 2006, mesmo que microempresa, empresa de pequeno porte e equiparadas.
- 8.2. Será concedido tratamento favorecido para as microempresas e empresas de pequeno porte, para as sociedades cooperativas mencionadas no artigo 34 da Lei nº 11.488, de 2007, para o agricultor familiar, o produtor rural pessoa física e para o microempreendedor individual – MEI, nos limites previstos da Lei Complementar nº 123, de 2006, e nos termos estabelecidos no preâmbulo do presente instrumento.
- 8.3. Após a fase de lances, se a proposta mais bem classificada não tiver sido apresentada por microempresa e empresa de pequeno porte, e houver proposta de microempresa ou empresa de pequeno porte que seja igual ou até 5% (cinco por cento) superior à proposta mais bem classificada, proceder-se-á da seguinte forma:
 - 8.3.1. A microempresa ou a empresa de pequeno porte mais bem classificada poderá, no prazo de 5 (cinco) minutos, contados do envio da mensagem automática pelo sistema, apresentar uma última oferta, obrigatoriamente inferior à proposta do primeiro colocado, situação em que, atendidas as exigências habilitatórias e observado o valor estimado para a contratação, será adjudicado em seu favor o objeto deste procedimento.
 - 8.3.2. Não sendo vencedora a microempresa ou a empresa de pequeno porte mais bem classificada, na forma da subcondição anterior, o sistema, de forma automática, convocará as licitantes remanescentes que porventura se enquadrem na situação descrita nesta condição, na ordem classificatória, para o exercício do mesmo direito.
 - 8.3.3. No caso de equivalência dos valores apresentados pelas microempresas ou empresas de pequeno porte que se encontrem no intervalo estabelecido nesta condição, o sistema fará um sorteio eletrônico, definindo e convocando automaticamente a vencedora para o encaminhamento da oferta final do desempate.



196

MINUTA

- 8.3.4. A convocada que não apresentar proposta dentro do prazo de 05 (cinco) minutos, controlados pelo Sistema, decairá do direito previsto nos artigos 44 e 45 da Lei Complementar n.º 123/2006.
- 8.3.5. Na hipótese de não contratação nos termos previstos neste item, o procedimento licitatório prossegue com as demais licitantes.
- 8.4. **No preâmbulo do presente instrumento constam todos os benefícios específicos que serão aplicados às microempresas e empresas de pequeno porte, e conforme cada benefício seguirão regras específicas, conforme estabelecido nos itens subsequentes.**
- 8.5. Quando aplicado o benefício de itens/lotes destinados à participação exclusiva para MEI/ME/EPP, com valores totais até R\$ 80.000,00 (oitenta mil reais), proceder-se-á da seguinte forma:
- 8.5.1. Em atendimento ao disposto no artigo 48, I, da Lei Complementar nº 123, de 14 de dezembro de 2006, todos os itens/lotes cujo valor total seja de até R\$ 80.000,00 (oitenta mil reais), serão destinados exclusivamente à participação de microempresas e empresas de pequeno porte.
- 8.6. Quando aplicado o benefício de Itens/Lotes com reserva de cotas destinados a participação exclusivamente para MEI/ME/EPP, proceder-se-á da seguinte forma:
- 8.6.1. Em atendimento ao disposto no artigo 48, III, da Lei Complementar nº 123, de 14 de dezembro de 2006, todos os itens/lotes cujo valor total seja superior a R\$ 80.000,00 (oitenta mil reais), serão divididos em cotas para participação exclusiva de microempresas e empresas de pequeno porte, conforme percentual estabelecido no preâmbulo deste instrumento.
- 8.6.2. Para a cota reservada para microempresas e empresas de pequeno porte, a proposta comercial deverá ser apresentada separadamente, para cada item/lote, conforme itens relacionados no Termo de Referência.
- 8.6.3. Não havendo vencedor para a cota reservada, esta poderá ser adjudicada ao vencedor da cota principal, ou diante de sua recusa, aos licitantes remanescentes, desde que pratiquem preço do primeiro colocado.
- 8.6.4. Se a mesma licitante vencer a cota reservada e a cota principal, a contratação se dará pelo menor preço ofertado.
- 8.7. Quando aplicado o benefício de prioridade de contratação para MEI/ME/EPP sediadas local ou regionalmente, até o limite de 10% (dez por cento) do melhor preço válido, proceder-se-á da seguinte forma:
- 8.7.1. Após a fase de lances, se a proposta mais bem classificada não tiver sido apresentada por microempresa ou empresa de pequeno sediada no âmbito local ou regional, e houver proposta de microempresa ou empresa de pequeno porte sediada localmente ou regionalmente, que seja igual ou até 10% (dez por cento) superior à proposta mais bem classificada, será dada PRIORIDADE de contratação da microempresa ou empresa de pequeno porte sediada localmente ou regionalmente, com a declaração de vencedor do item.
- 8.7.2. No preâmbulo deste instrumento convocatório está definido se o presente benefício será aplicado somente em âmbito local ou regional.



262
B

MINUTA

- 8.8. A participação nos itens/lotes expressamente reservados às microempresas e empresas de pequeno porte, por licitante que não se enquadra na definição legal reservada a essas categorias, configura fraude ao certame, sujeitando a mesma à aplicação de penalidade de impedimento de licitar e contratar com esta Prefeitura Municipal, sem prejuízo das multas previstas neste Edital e das demais cominações legais.

9. DA NEGOCIAÇÃO

- 9.1. A negociação será realizada por meio do sistema, podendo ser acompanhada pelos demais licitantes.
- 9.2. O Agente de Contratação poderá encaminhar contraproposta diretamente à licitante que tenha apresentado o lance mais vantajoso, observado o critério de julgamento e o valor estimado para a contratação.
- 9.3. Na hipótese da proposta do primeiro colocado permanecer acima do preço máximo ou inferior ao desconto definido para a contratação, o Agente de Contratação poderá negociar condições mais vantajosas, após definido o resultado do julgamento.
- 9.3.1. A negociação poderá ser feita com os demais licitantes, segundo a ordem de classificação inicialmente estabelecida, quando o primeiro colocado, mesmo após a negociação, for desclassificado em razão de sua proposta permanecer acima do preço máximo definido pela Administração.
- 9.4. O resultado da negociação será divulgado a todos os licitantes e anexado aos autos do processo licitatório.
- 9.5. A licitante classificada provisoriamente em primeiro lugar deverá encaminhar a proposta de preço adequada ao último lance no prazo mínimo de 2h (duas horas) acompanhada, se for o caso, dos documentos complementares, quando necessários à confirmação daqueles exigidos neste Edital, contado da convocação efetuada pelo Agente de Contratação.
- 9.5.1. O prazo estabelecido poderá ser prorrogado pelo Agente de Contratação por solicitação justificada do licitante, formulada antes do fim do prazo, e formalmente aceita.
- 9.5.2. A licitante que abandonar o certame, deixando de enviar a documentação indicada nesta seção, será desclassificada e sujeitar-se-á às sanções previstas neste Edital.
- 9.6. Após a negociação do preço, o Agente de Contratação iniciará a fase de aceitação e julgamento da proposta.

10. DA FASE DE JULGAMENTO

- 10.1. Encerrada a etapa de negociação, o Agente de Contratação verificará se o licitante provisoriamente classificado em primeiro lugar atende às condições de participação no certame, conforme previsto no art. 14 da Lei nº 14.133/2021, legislação correlata e as Condições de Participação deste edital, especialmente quanto à existência de sanção que impeça a participação no certame ou a futura contratação, mediante a consulta aos seguintes cadastros:
- 10.1.1. Consulta Consolidada de Pessoa Jurídica do Tribunal de Contas da União;



MINUTA

- 10.1.2. Cadastro Nacional de Empresas Inidôneas e Suspensas – CEIS, mantido pela Controladoria-Geral da União; e
- 10.1.3. Cadastro Nacional de Empresas Punidas – CNEP, mantido pela Controladoria-Geral da União;
- 10.2. A consulta aos cadastros será realizada em nome da empresa licitante e também de seu sócio majoritário, por força da vedação de que trata o artigo 12 da Lei nº 8.429, de 1992
- 10.3. Caso conste na Consulta de Situação do licitante a existência de Ocorrências Impeditivas Indiretas, o Agente de Contratação diligenciará para verificar se houve fraude por parte das empresas apontadas no Relatório de Ocorrências Impeditivas Indiretas.
- 10.3.1. A tentativa de burla será verificada por meio dos vínculos societários, linhas de fornecimento similares, dentre outros.
- 10.3.2. O licitante será convocado para manifestação previamente a uma eventual desclassificação.
- 10.4. Constatada a existência de sanção, o licitante será reputado inabilitado, por falta de condição de participação.
- 10.5. Na hipótese de inversão das fases de habilitação e julgamento, caso atendidas as condições de participação, será iniciado o procedimento de habilitação.
- 10.6. Caso o licitante provisoriamente classificado em primeiro lugar tenha se utilizado de algum tratamento favorecido às ME/EPPs, o Agente de Contratação verificará se faz jus ao benefício, em conformidade com este Edital.
- 10.7. Verificadas as condições de participação e de utilização do tratamento favorecido, o Agente de Contratação examinará a proposta classificada em primeiro lugar quanto à adequação ao objeto e à compatibilidade do preço em relação ao máximo estipulado para contratação neste Edital e em seus anexos.
- 10.7.1. Para fins de análise da proposta quanto ao cumprimento das especificações do objeto, poderá ser colhida a manifestação escrita do setor requisitante do serviço ou da área especializada no objeto.
- 10.7.1.1. Na hipótese de necessidade de suspensão da sessão pública para a realização de diligências, com vistas ao saneamento das propostas, a sessão pública somente poderá ser reiniciada mediante aviso prévio no sistema com antecedência, e a ocorrência será registrada em ata;
- 10.8. O Agente de Contratação poderá convocar o licitante para enviar documento digital complementar, por meio de funcionalidade disponível no sistema, em prazo indicado no Chat, sob pena de não aceitação da proposta.
- 10.8.1. Dentre os documentos passíveis de solicitação pelo Agente de Contratação, destacam-se os que contenham as características do material ofertado, tais como marca, modelo, tipo, fabricante e procedência, além de outras informações pertinentes, a exemplo de catálogos, folhetos ou propostas, encaminhados por meio eletrônico, ou, se for o caso, por outro meio e prazo indicados pelo Agente de Contratação, sem prejuízo do seu ulterior envio pelo sistema eletrônico, sob pena de não aceitação da proposta



MINUTA

- 10.8.2. Não se admitirá proposta que apresente valores simbólicos, irrisórios ou de valor zero, incompatíveis com os preços de mercado, exceto quando se referirem a materiais e instalações de propriedade da licitante, para os quais ela renuncie à parcela ou à totalidade de remuneração.
- 10.8.3. Considerar-se-á inexequível a proposta que não possa ter demonstrado sua viabilidade por meio de documentação que comprove que os custos envolvidos na contratação são coerentes com os de mercado do objeto deste procedimento de contratação.
- 10.8.4. Antes de desclassificar a proposta de preços e/ou lance ofertado, será oportunizado, em caráter de diligência, à empresa licitante de melhor oferta que apresente documento(s) que comprove(m) que o(s) preço(s) ofertado(s) não é(são) inexequível(eis).
- 10.9. Será desclassificada a proposta que:
- 10.9.1. não corrigir ou não justificar eventuais falhas apontadas pelo Agente de Contratação;
- 10.9.2. contiver vícios insanáveis;
- 10.9.3. não obedecer às especificações técnicas contidas no Termo de Referência;
- 10.9.4. não tiverem sua exequibilidade demonstrada, quando exigido pela Administração;
- 10.9.5. com valor unitário ou global com preços manifestamente inexequíveis
- 10.9.5.1. Considerar-se-á inexequível a proposta que não possa ter demonstrado sua viabilidade por meio de documentação que comprove que os custos envolvidos na contratação são coerentes com os de mercado do objeto deste procedimento de contratação.
- 10.9.5.2. Antes de desclassificar a proposta de preços e/ou lance ofertado, será oportunizado, em caráter de diligência, à empresa licitante de melhor oferta que apresente documento(s) que comprove(m) que o(s) preço(s) ofertado(s) não é(são) inexequível(eis)
- 10.9.6. apresentar desconformidade com quaisquer outras exigências deste Edital ou seus anexos, desde que insanável.
- 10.10. No caso de bens e serviços em geral, é indício de inexequibilidade das propostas valores inferiores ao percentual indicado no preâmbulo deste Edital do valor orçado pela Administração.
- 10.10.1. inexequibilidade, na hipótese de que trata o caput, só será considerada após diligência do Agente de Contratação, que comprove:
- 10.10.1.1. que o custo do licitante ultrapassa o valor da proposta; e
- 10.10.1.2. inexistirem custos de oportunidade capazes de justificar o vulto da oferta.
- 10.11. Caso o custo global estimado do objeto licitado tenha sido decomposto em seus respectivos custos unitários por meio de Planilha de Custos e Formação de Preços elaborada pela Administração, o licitante classificado em primeiro lugar será convocado para apresentar Planilha por ele elaborada, com os respectivos valores adequados ao valor final da sua proposta, sob pena de não aceitação da proposta.
- 10.12. Erros no preenchimento da planilha não constituem motivo para a desclassificação da proposta. A planilha poderá ser ajustada pelo fornecedor, no prazo indicado pelo sistema,



MINUTA

desde que não haja majoração do preço e que se comprove que este é o bastante para arcar com todos os custos da contratação:

- 10.12.1. O ajuste de que trata este dispositivo se limita a sanar erros ou falhas que não alterem a substância das propostas;
- 10.12.2. Considera-se erro no preenchimento da planilha passível de correção a indicação de recolhimento de impostos e contribuições na forma do Simples Nacional, quando não cabível esse regime.
- 10.13. Caso o Termo de Referência exija a apresentação de amostra, o licitante classificado em primeiro lugar deverá apresentá-la, conforme disciplinado no Termo de Referência, sob pena de não aceitação da proposta.
 - 10.13.1. Por meio de mensagem no sistema, será divulgado o local e horário de realização do procedimento para a avaliação das amostras, cuja presença será facultada a todos os interessados, incluindo os demais licitantes.
 - 10.13.2. Os resultados das avaliações serão divulgados por meio de mensagem no sistema.
 - 10.13.3. No caso de não haver entrega da amostra ou ocorrer atraso na entrega, sem justificativa aceita pelo Agente de Contratação, ou havendo entrega de amostra fora das especificações previstas neste Edital, a proposta do licitante será recusada.
 - 10.13.4. Se a(s) amostra(s) apresentada(s) pelo primeiro classificado não for(em) aceita(s), o Agente de Contratação analisará a aceitabilidade da proposta ou lance ofertado pelo segundo classificado. Seguir-se-á com a verificação da(s) amostra(s) e, assim, sucessivamente, até a verificação de uma que atenda às especificações constantes no Termo de Referência.

265
B

DA FASE DE HABILITAÇÃO

- 11.1. **Os documentos previstos no Termo de Referência, necessários e suficientes para demonstrar a capacidade do licitante de realizar o objeto da licitação, serão exigidos para fins de habilitação, nos termos dos arts. 62 a 70 da Lei nº 14.133, de 2021.**
- 11.2. A regra para o momento de envio dos documentos de habilitação é aquela definida no preâmbulo deste edital, podendo ou não anteceder as fases de apresentação de propostas e lances nos termos do art. 17, §1º, da Lei nº 14.133, de 2021.
- 11.3. Os documentos relativos à regularidade fiscal que constem do Termo de Referência somente serão exigidos, em qualquer caso, em momento posterior ao julgamento das propostas, e apenas do licitante mais bem classificado.
 - 11.3.1. Respeitada a exceção do subitem anterior, relativa à regularidade fiscal, quando a fase de habilitação anteceder as fases de apresentação de propostas e lances e de julgamento, a verificação ou exigência do presente subitem ocorrerá em relação a todos os licitantes.
- 11.4. Havendo a necessidade de envio de documentos de habilitação complementares, necessários à confirmação daqueles exigidos neste Edital e já apresentados, o licitante será convocado a encaminhá-los, em formato digital, via sistema, em 2 (duas) horas.



MINUTA

- 11.5. Somente haverá a necessidade de comprovação do preenchimento de requisitos mediante apresentação dos documentos originais ou cópias autenticadas quando houver dúvida em relação à integridade do documento digital.
- 11.5.1. Os originais ou cópias autenticadas, caso sejam solicitados, deverão ser encaminhados para a Comissão Permanente de Licitação, situada no endereço indicado no rodapé deste edital.
- 11.6. Após a entrega dos documentos para habilitação, não será permitida a substituição ou a apresentação de novos documentos, salvo em sede de diligência, para (Lei 14.133/21, art. 64)
- 11.6.1. complementação de informações acerca dos documentos já apresentados pelos licitantes e desde que necessária para apurar fatos existentes à época da abertura do certame; e
- 11.6.2. atualização de documentos cuja validade tenha expirado após a data de recebimento das propostas;
- 11.7. Não serão aceitos documentos de habilitação com indicação de CNPJ/CPF diferentes, salvo aqueles legalmente permitidos.
- 11.8. Se o licitante for a matriz, todos os documentos deverão estar em nome da matriz, e se o licitante for a filial, todos os documentos deverão estar em nome da filial, exceto aqueles documentos que, pela própria natureza, comprovadamente, forem emitidos somente em nome da matriz.
- 11.9. Na análise dos documentos de habilitação, a comissão de contratação poderá sanar erros ou falhas, que não alterem a substância dos documentos e sua validade jurídica, mediante decisão fundamentada, registrada em ata e acessível a todos, atribuindo-lhes eficácia para fins de habilitação e classificação.
- 11.10. Na hipótese de o licitante não atender às exigências para habilitação, o Agente de Contratação examinará a proposta subsequente e assim sucessivamente, na ordem de classificação, até a apuração de uma proposta que atenda ao presente edital.
- 11.11. Quando permitida a participação de empresas estrangeiras que não funcionem no País, as exigências de habilitação serão atendidas mediante documentos equivalentes, inicialmente apresentados em tradução livre.
- 11.11.1. Na hipótese de o licitante vencedor ser empresa estrangeira que não funcione no País, para fins de assinatura do contrato ou da ata de registro de preços, os documentos exigidos para a habilitação serão traduzidos por tradutor juramentado no País e apostilados nos termos do disposto no Decreto nº 8.660, de 29 de janeiro de 2016, ou de outro que venha a substituí-lo, ou consularizados pelos respectivos consulados ou embaixadas.
- 11.12. Quando permitida a participação de consórcio de empresas, a habilitação técnica, quando exigida, será feita por meio do somatório dos quantitativos de cada consorciado e, para efeito de habilitação econômico-financeira, quando exigida, será observado o somatório dos valores de cada consorciado.
- 11.12.1. Se o consórcio não for formado integralmente por microempresas ou empresas de pequeno porte e o termo de referência exigir requisitos de habilitação



MINUTA

econômico-financeira, haverá um acréscimo de 10% para o consórcio em relação ao valor exigido para os licitantes individuais.

- 11.13. A existência de restrição relativamente à regularidade fiscal e trabalhista não impede que a licitante qualificada como microempresa ou empresa de pequeno porte seja declarada vencedora, uma vez que atenda a todas as demais exigências do edital.
- 11.13.1. A declaração do vencedor acontecerá no momento imediatamente posterior à fase de habilitação.
- 11.14. Caso a proposta mais vantajosa seja ofertada por licitante qualificada como microempresa ou empresa de pequeno porte, e uma vez constatada a existência de alguma restrição no que tange a regularidade fiscal e trabalhista, a mesma será convocada para, no prazo de 5 (cinco) dias úteis, após a declaração do vencedor, comprovar a regularização.
- 11.14.1. O prazo poderá ser prorrogado por igual período, a critério da administração pública, quando requerida pelo licitante, mediante apresentação de justificativa.
- 11.15. A não-regularização fiscal e trabalhista no prazo previsto no subitem anterior acarretará a inabilitação do licitante, sem prejuízo das sanções previstas neste Edital, sendo facultada a convocação dos licitantes remanescentes, na ordem de classificação.
- 11.15.1. Se, na ordem de classificação, seguir-se outra microempresa, empresa de pequeno porte ou sociedade cooperativa com alguma restrição na documentação fiscal e trabalhista, será concedido o mesmo prazo para regularização.
- 11.16. Havendo necessidade de analisar minuciosamente os documentos exigidos, o Agente de Contratação suspenderá a sessão, informando no "chat" a nova data e horário para a continuidade da mesma
- 11.17. Será inabilitado o licitante que não comprovar sua habilitação, seja por não apresentar quaisquer dos documentos exigidos, ou apresentá-los em desacordo com o estabelecido neste Edital.
- 11.18. Nos itens não exclusivos a microempresas e empresas de pequeno porte, em havendo inabilitação, haverá nova verificação, pelo sistema, da eventual ocorrência do empate ficto, previsto nos artigos 44 e 45 da LC nº 123, de 2006, seguindo-se a disciplina antes estabelecida para aceitação da proposta subsequente.
- 11.19. O licitante provisoriamente vencedor em um item, que estiver concorrendo em outro item, ficará obrigado a comprovar os requisitos de habilitação cumulativamente, especialmente quanto ao capital social ou patrimônio líquido mínimo, quando assim o edital exigir, isto é, somando as exigências do item em que venceu às do item em que estiver concorrendo, e assim sucessivamente, sob pena de inabilitação, além da aplicação das sanções cabíveis.
- 11.20. Constatado o atendimento às exigências de habilitação fixadas no Edital, o licitante será declarado vencedor.

12. DA AMOSTRA

- 12.1. As regras relacionadas a apresentação de amostras são as estabelecidas no Termo de Referência, anexo a este Edital.



MINUTA

13. DA VISITA TÉCNICA

- 13.1. As regras relacionadas a visita técnica são as estabelecidas no Termo de Referência, anexo a este Edital.

14. DOS RECURSOS

- 14.1. A interposição de recurso referente ao julgamento das propostas, à habilitação ou inabilitação de licitantes, à anulação ou revogação da licitação, observará o disposto no art. 165 da Lei nº 14.133, de 2021.
- 14.2. Declarada a vencedora, o Agente de Contratação abrirá prazo não inferior a 10 (dez) minutos, durante o qual qualquer licitante poderá em campo próprio do sistema, manifestar sua intenção de recurso.
- 14.2.1. a intenção de recorrer deverá ser manifestada imediatamente, sob pena de preclusão;
- 14.2.2. A falta de manifestação do licitante quanto à intenção de recorrer importará a preclusão desse direito e autoriza o Agente de Contratação a adjudicar o objeto ao licitante vencedor.
- 14.3. A licitante que manifestar a intenção de recurso deverá registrar as razões do recurso, em campo próprio do sistema, no prazo de 3 (três) dias úteis, ficando as demais licitantes, desde logo, intimadas a apresentar contrarrazões, também via sistema, em igual prazo, que começará a correr na data de intimação pessoal ou de divulgação da interposição do recurso.
- 14.3.1. O prazo para apresentação das razões recursais será iniciado na data de intimação ou de lavratura da ata de habilitação ou inabilitação
- 14.3.2. Na hipótese de adoção da inversão de fases prevista no § 1º do art. 17 da Lei nº 14.133, de 2021, o prazo para apresentação das razões recursais será iniciado na data de intimação da ata de julgamento.
- 14.4. O recurso será dirigido à autoridade que tiver editado o ato ou proferido a decisão recorrida, a qual poderá reconsiderar sua decisão no prazo de 3 (três) dias úteis, ou, nesse mesmo prazo, encaminhar recurso para a autoridade superior, a qual deverá proferir sua decisão no prazo de 10 (dez) dias úteis, contado do recebimento dos autos.
- 14.5. Os recursos interpostos fora do prazo não serão conhecidos.
- 14.6. O recurso e o pedido de reconsideração terão efeito suspensivo do ato ou da decisão recorrida até que sobrevenha decisão final da autoridade competente
- 14.7. O acolhimento do recurso implicará a invalidação apenas dos atos insuscetíveis de aproveitamento.
- 14.8. Os autos do processo permanecerão com vista franqueada aos interessados no sítio eletrônico com endereço no preâmbulo deste instrumento.

15. DO REGISTRO DE PREÇOS

- 15.1. O órgão gerenciador pela presente contratação é aquele informado no preâmbulo do presente edital e é responsável pela condução do conjunto de procedimentos para registro de preços e gerenciamento da Ata de Registro de Preços dele decorrente.



MINUTA

- 15.2. São órgãos participantes os órgãos ou entidades da administração pública que participam dos procedimentos iniciais do Sistema de Registro de Preços e integram a Ata de Registro de Preços.
- 15.3. Os órgãos e entidades que não participaram do registro de preços, quando desejarem fazer uso da Ata de Registro de Preços, deverão consultar o Órgão Gerenciador para manifestação sobre a possibilidade de adesão, respeitando-se os limites estabelecidos na legislação vigente.
- 15.4. Após a autorização do órgão gerenciador, o órgão não participante deverá efetivar a aquisição ou contratação solicitada em até 90 (noventa) dias.
- 15.4.1. O órgão gerenciador poderá autorizar, excepcional e justificadamente, a prorrogação deste prazo, respeitado o prazo de vigência da Ata, quando solicitada pelo órgão não participante.
- 15.5. Caberá ao fornecedor beneficiário da Ata de Registro de Preços, observadas as condições nela estabelecidas, optar pela aceitação ou não da contratação decorrente de adesão, desde que não prejudique as obrigações presentes e futuras decorrentes da Ata, assumidas com o órgão gerenciador e órgãos participantes.
- 15.6. Homologado o resultado da licitação, terá o adjudicatário o prazo de 05 (cinco) dias, contados a partir da data de sua convocação, para assinar a Ata de Registro de Preços, cujo prazo de validade encontra-se nela fixado, sob pena de decair do direito à contratação, sem prejuízo das sanções previstas neste Edital.
- 15.6.1. O prazo estabelecido no subitem anterior para assinatura da Ata de Registro de Preços poderá ser prorrogado uma única vez, por igual período, quando solicitado pelo(s) licitante(s) vencedor(s), durante o seu transcurso, e desde que devidamente aceito
- 15.6.2. A assinatura deverá ser feita, preferencialmente, pessoalmente pelo representante legal da licitante na sede da Prefeitura Municipal.
- 15.6.2.1. Alternativamente à convocação para comparecer à Prefeitura Municipal para a assinatura, a Administração poderá encaminhá-la para assinatura via endereço eletrônico de e-mail, que deverá ser devolvida em original, mediante correspondência postal com aviso de recebimento (AR) para o endereço constante do rodapé do presente.
- 15.6.2.2. Considerar-se-á, para fins de contagem do prazo da assinatura, a data da postagem da Ata de Registro de preço.
- 15.6.2.3. Poderá ainda ser assinada eletronicamente através de certificado digital, por processo de certificação disponibilizada pela ICP-Brasil, nos termos da Medida Provisória nº 2.200-2, de 24 de agosto de 2001, serão recebidos e presumidos verdadeiros em relação aos signatários.
- 15.6.3. É facultada ao órgão gerenciador, quando a convocada não assinar a Ata de Registro de Preços no prazo e condições estabelecidos, convocar as licitantes remanescentes, na ordem de classificação, para fazê-lo em igual prazo.
- 15.7. A recusa injustificada em assinar a Ata de Registro de Preços dentro do prazo assinalado no item anterior, ensejará a aplicação das penalidades legalmente estabelecidas.



MINUTA

- 15.8. Serão formalizadas tantas Atas de Registro de Preços quanto necessárias para o registro de todos os itens constantes no Termo de Referência, com a indicação do licitante vencedor, a descrição do(s) item(ns), as respectivas quantidades, preços registrados e demais condições.
- 15.9. A existência de preços registrados não obriga a Administração a contratar, facultando-se a realização de licitação específica para a aquisição pretendida, assegurada preferência ao fornecedor registrado em igualdade de condições.
- 15.10. O prazo de validade improrrogável da Ata de Registro de Preços será de 1 (um) ano, contado a partir do primeiro dia útil subsequente à sua assinatura, podendo ser prorrogada por igual período, mediante a anuência do fornecedor, desde que comprovado o preço vantajoso.
- 15.11. A Ata de Registro de Preços, decorrente desta licitação, será cancelada, automaticamente, por decurso do prazo de sua vigência.
- 15.12. A Ata de Registro de Preços será divulgada no Portal Nacional de Contratações Públicas (PNCP) e disponibilizada durante sua vigência.

16. DA FORMAÇÃO DO CADASTRO DE RESERVA

- 16.1. Após a homologação da licitação, será incluído na ata, na forma de anexo, o registro:
 - 16.1.1. dos licitantes que aceitarem cotar o objeto com preço igual ao do adjudicatário, observada a classificação na licitação; e
 - 16.1.2. dos licitantes que mantiverem sua proposta original
- 16.2. Será respeitada, nas contratações, a ordem de classificação dos licitantes ou fornecedores registrados na ata.
 - 16.2.1. A apresentação de novas propostas na forma deste item não prejudicará o resultado do certame em relação ao licitante mais bem classificado.
 - 16.2.2. Para fins da ordem de classificação, os licitantes ou fornecedores que aceitarem cotar o objeto com preço igual ao do adjudicatário antecederão aqueles que mantiverem sua proposta original.
- 16.3. A habilitação dos licitantes que comporão o cadastro de reserva será efetuada quando houver necessidade de contratação dos licitantes remanescentes, nas seguintes hipóteses:
 - 16.3.1. quando o licitante vencedor não assinar a ata de registro de preços no prazo e nas condições estabelecidos no edital; ou
 - 16.3.2. quando houver o cancelamento do registro do fornecedor ou do registro de preços, nas hipóteses previstas nos art. 28 e art. 29 do Decreto nº 11.462/23.
- 16.4. Na hipótese de nenhum dos licitantes que aceitaram cotar o objeto com preço igual ao do adjudicatário concordar com a contratação nos termos em igual prazo e nas condições propostas pelo primeiro classificado, a Administração, observados o valor estimado e a sua eventual atualização na forma prevista no edital, poderá:
 - 16.4.1. convocar os licitantes que mantiveram sua proposta original para negociação, na ordem de classificação, com vistas à obtenção de preço melhor, mesmo que acima do preço do adjudicatário; ou
 - 16.4.2. adjudicar e firmar o contrato nas condições ofertadas pelos licitantes remanescentes, observada a ordem de classificação, quando frustrada a negociação de melhor



MINUTA

condição.

17. DAS INFRAÇÕES ADMINISTRATIVAS E SANÇÕES

- 17.1. Comete infração administrativa, nos termos da lei, o licitante que, com dolo ou culpa:
- 17.1.1. deixar de entregar a documentação exigida para o certame ou não entregar qualquer documento que tenha sido solicitado pelo Agente de Contratação durante o certame;
 - 17.1.2. salvo em decorrência de fato superveniente devidamente justificado, não manter a proposta em especial quando:
 - 17.1.2.1. não enviar a proposta adequada ao último lance ofertado ou após a negociação;
 - 17.1.2.2. recusar-se a enviar o detalhamento da proposta quando exigível;
 - 17.1.2.3. pedir para ser desclassificado quando encerrada a etapa competitiva; ou
 - 17.1.2.4. deixar de apresentar amostra;
 - 17.1.2.5. apresentar proposta ou amostra em desacordo com as especificações do edital;
 - 17.1.3. não celebrar o contrato ou não entregar a documentação exigida para a contratação, quando convocado dentro do prazo de validade de sua proposta;
 - 17.1.3.1. recusar-se, sem justificativa, a assinar o contrato ou a ata de registro de preço, ou a aceitar ou retirar o instrumento equivalente no prazo estabelecido pela Administração;
 - 17.1.4. apresentar declaração ou documentação falsa exigida para o certame ou prestar declaração falsa durante a licitação
 - 17.1.5. fraudar a licitação
 - 17.1.6. comportar-se de modo inidôneo ou cometer fraude de qualquer natureza, em especial quando:
 - 17.1.6.1. agir em conluio ou em desconformidade com a lei;
 - 17.1.6.2. induzir deliberadamente a erro no julgamento;
 - 17.1.6.3. apresentar amostra falsificada ou deteriorada;
 - 17.1.7. praticar atos ilícitos com vistas a frustrar os objetivos da licitação
 - 17.1.8. praticar ato lesivo previsto no art. 5º da Lei n.º 12.846, de 2013.
- 17.2. Com fulcro na Lei nº 14.133, de 2021, a Administração poderá, garantida a prévia defesa, aplicar aos licitantes e/ou adjudicatários as seguintes sanções, sem prejuízo das responsabilidades civil e criminal:
- 17.2.1. advertência;
 - 17.2.2. multa;
 - 17.2.3. impedimento de licitar e contratar e
 - 17.2.4. declaração de inidoneidade para licitar ou contratar, enquanto perdurarem os motivos determinantes da punição ou até que seja promovida sua reabilitação perante a própria autoridade que aplicou a penalidade.
- 17.3. Na aplicação das sanções serão considerados:
- 17.3.1. a natureza e a gravidade da infração cometida.



MINUTA

- 17.3.2. as peculiaridades do caso concreto
- 17.3.3. as circunstâncias agravantes ou atenuantes
- 17.3.4. os danos que dela provierem para a Administração Pública
- 17.3.5. a implantação ou o aperfeiçoamento de programa de integridade, conforme normas e orientações dos órgãos de controle.
- 17.4. A multa será recolhida em percentual de 0,5% a 30% incidente sobre o valor do contrato licitado, recolhida no prazo máximo de 10 (dez) dias úteis, a contar da comunicação oficial.
- 17.4.1. Para as infrações previstas nos itens 20.1.1, 20.1.2 e 20.1.3, a multa será de 0,5% a 15% do valor do contrato licitado.
- 17.4.2. Para as infrações previstas nos itens 20.1.4, 20.1.5, 20.1.6, 20.1.7 e 20.1.8, a multa será de 15% a 30% do valor do contrato licitado.
- 17.5. As sanções de advertência, impedimento de licitar e contratar e declaração de inidoneidade para licitar ou contratar poderão ser aplicadas, cumulativamente ou não, à penalidade de multa.
- 17.6. Na aplicação da sanção de multa será facultada a defesa do interessado no prazo de 15 (quinze) dias úteis, contado da data de sua intimação.
- 17.7. A sanção de impedimento de licitar e contratar será aplicada ao responsável em decorrência das infrações administrativas relacionadas nos itens 20.1.1, 20.1.2 e 20.1.3, quando não se justificar a imposição de penalidade mais grave, e impedirá o responsável de licitar e contratar no âmbito desta Administração Pública direta e indireta, pelo prazo máximo de 3 (três) anos.
- 17.8. Poderá ser aplicada ao responsável a sanção de declaração de inidoneidade para licitar ou contratar, em decorrência da prática das infrações dispostas nos itens 20.1.4, 20.1.5, 20.1.6, 20.1.7 e 20.1.8, bem como pelas infrações administrativas previstas nos itens 20.1.1, 20.1.2 e 20.1.3 que justifiquem a imposição de penalidade mais grave que a sanção de impedimento de licitar e contratar, cuja duração observará o prazo previsto no art. 156, §5º, da Lei n.º 14.133/2021.
- 17.9. A recusa injustificada do adjudicatário em assinar o contrato ou a ata de registro de preço, ou em aceitar ou retirar o instrumento equivalente no prazo estabelecido pela Administração, descrita no item 20.1.3, caracterizará o descumprimento total da obrigação assumida e o sujeitará às penalidades e à imediata perda da garantia de proposta em favor desta Administração.
- 17.10. A apuração de responsabilidade relacionadas às sanções de impedimento de licitar e contratar e de declaração de inidoneidade para licitar ou contratar demandará a instauração de processo de responsabilização a ser conduzido por comissão composta por 2 (dois) ou mais servidores estáveis, que avaliará fatos e circunstâncias conhecidos e intimará o licitante ou o adjudicatário para, no prazo de 15 (quinze) dias úteis, contado da data de sua intimação, apresentar defesa escrita e especificar as provas que pretenda produzir.
- 17.11. Caberá recurso no prazo de 15 (quinze) dias úteis da aplicação das sanções de advertência, multa e impedimento de licitar e contratar, contado da data da intimação, o qual será dirigido à autoridade que tiver proferido a decisão recorrida, que, se não a reconsiderar no prazo de 5 (cinco) dias úteis, encaminhará o recurso com sua motivação à autoridade superior, que deverá

272
B



MINUTA

proferir sua decisão no prazo máximo de 20 (vinte) dias úteis, contado do recebimento dos autos.

- 17.12. Caberá a apresentação de pedido de reconsideração da aplicação da sanção de declaração de inidoneidade para licitar ou contratar no prazo de 15 (quinze) dias úteis, contado da data da intimação, e decidido no prazo máximo de 20 (vinte) dias úteis, contado do seu recebimento.
- 17.13. O recurso e o pedido de reconsideração terão efeito suspensivo do ato ou da decisão recorrida até que sobrevenha decisão final da autoridade competente.
- 17.14. A aplicação das sanções previstas neste edital não exclui, em hipótese alguma, a obrigação de reparação integral dos danos causados a essa Administração.

18. DOS ESCLARECIMENTOS E DA IMPUGNAÇÃO AO EDITAL

- 18.1. Até 3 (três) dias úteis antes da data fixada para abertura da sessão pública, qualquer pessoa, física ou jurídica, poderá impugnar o ato convocatório deste procedimento de contratação mediante petição a ser enviada para o endereço eletrônico descrito no preâmbulo do presente edital ou através de campo próprio do sistema.
- 18.2. A resposta à impugnação ou ao pedido de esclarecimento será divulgada em sítio eletrônico oficial no prazo de até 3 (três) dias úteis, limitado ao último dia útil anterior à data da abertura do certame.
- 18.3. As impugnações e pedidos de esclarecimentos não suspendem os prazos previstos no certame.
 - 18.3.1. A concessão de efeito suspensivo à impugnação é medida excepcional e deverá ser motivada pelo agente de contratação, nos autos do processo de licitação.
- 18.4. Acolhida a impugnação contra este Edital, será designada nova data para a realização do certame, exceto quando, inquestionavelmente, a alteração não afetar a formulação das propostas.
- 18.5. Para a resposta dos esclarecimentos e o julgamento das impugnações o Agente de Contratação será auxiliado pelo setor técnico competente.
- 18.6. As impugnações e pedidos de esclarecimentos não suspendem os prazos previstos no certame.
 - 18.6.1. A concessão de efeito suspensivo à impugnação é medida excepcional e deverá ser motivada pelo Agente de Contratação, nos autos do processo de licitação.
- 18.7. As respostas aos pedidos de esclarecimentos serão divulgadas no mural da plataforma utilizada para realização do certame através do endereço www.licitaitingama.com.br e vincularão os participantes e a Administração.

19. DISPOSIÇÕES GERAIS

- 19.1. Será divulgada ata da sessão pública no sistema eletrônico.
- 19.2. A Autoridade Competente do Órgão Requisitante compete anular este procedimento de contratação por ilegalidade, de ofício ou por provocação de qualquer pessoa, e revogar o certame por considerá-lo inoportuno ou inconveniente diante de fato superveniente, mediante ato escrito e fundamentado.
 - 19.2.1. A anulação do procedimento de contratação induz à extinção do contrato.



MINUTA

- 19.2.2. As licitantes não terão direito à indenização em decorrência da anulação do procedimento licitatório, ressalvado o direito do contratado de boa-fé de ser ressarcido pelos encargos que tiver suportado no cumprimento do contrato.
- 19.3. O Agente de Contratação poderá solicitar parecer de técnicos pertencentes ao quadro de pessoal desta Prefeitura Municipal ou, ainda, de pessoas físicas ou jurídicas estranhas a ela, para orientar sua decisão.
- 19.4. Na contagem dos prazos estabelecidos neste edital e seus anexos, excluir-se-á o dia do início e incluir-se-á o do vencimento. Só se iniciam e vencem os prazos em dias de expediente desta Prefeitura.
- 19.5. O Agente de Contratação ou à Autoridade Superior, no interesse da Administração, poderá relevar omissões puramente formais, desde que não comprometam a proposta, a legislação vigente e a lisura desta Licitação, reservando-se o direito de promover diligências destinadas a esclarecer ou a complementar a instrução do processo, em qualquer fase da licitação, vedada a inclusão posterior de documento ou informação que deveria constar no ato da Sessão Pública.
- 19.6. As normas que disciplinam este procedimento de contratação serão sempre interpretadas em favor da ampliação da disputa entre os proponentes, desde que não comprometam o interesse da Administração, a finalidade e a segurança da contratação.
- 19.7. Em caso de discrepância entre os anexos e o Edital prevalecerá a redação deste.
- 19.8. Em se tratando de certame que seja para aquisição de bens de natureza divisível, que possua cota de até vinte e cinco por cento do objeto para a contratação de microempresas e empresas de pequeno porte:
- 19.8.1. Na hipótese de não haver vencedor para a cota reservada, esta poderá ser adjudicada ao vencedor da cota principal ou, diante de sua recusa, aos licitantes remanescentes, desde que pratiquem o preço do primeiro colocado da cota principal.
- 19.8.2. Se a mesma empresa vencer a cota reservada e a cota principal, a contratação das cotas deverá ocorrer pelo menor preço.
- 19.8.3. Nas licitações por Sistema de Registro de Preço ou por entregas parceladas, será priorizado de aquisição dos produtos das cotas reservadas, ressalvados os casos em que a cota reservada for inadequada para atender as quantidades ou as condições do pedido, justificadamente.
- 19.9. Os documentos eletrônicos produzidos com a utilização de processo de certificação disponibilizado pela ICP-Brasil, nos termos da Medida Provisória nº 2.200-2, de 24 de agosto de 2001, serão recebidos e presumidos verdadeiros em relação aos signatários.
- 19.10. Não havendo expediente ou ocorrendo qualquer fato superveniente que impeça a realização do certame na data marcada, a Sessão será automaticamente transferida para o primeiro dia útil subsequente, no mesmo horário anteriormente estabelecido, desde que não haja comunicação do Agente de Contratação em contrário.
- 19.11. Aplicam-se às cooperativas enquadradas na situação do art. 34 da Lei nº 11.488, de 15 de junho de 2007, todas as disposições relativas às MICROEMPRESAS e EMPRESAS DE PEQUENO PORTE.



MINUTA

- 19.12. Os casos omissos serão decididos pelo Agente de Contratação em conformidade com as disposições constantes das Leis no preâmbulo deste Edital e demais normas pertinentes.
- 19.13. Para quaisquer questões judiciais oriundas do presente Edital, fica eleito o Foro da Comarca de Itinga do Maranhão - MA, com exclusão de qualquer outro, por mais privilegiado que seja.
- 19.14. Este Edital será fornecido a qualquer interessado, através dos sítios www.licitaitingama.com.br e www.itinga.ma.gov.br.
- 19.15. Os licitantes ficam informados sobre os termos da Lei n.º 12 846, de 1º de agosto de 2013 (Lei Anticorrupção), que dispõe sobre a responsabilização administrativa e civil de pessoas jurídicas pela prática de atos lesivos contra a Administração Pública, em especial, ao constante no art. 5.º, inciso IV, correspondente aos procedimentos licitatórios, indicando que qualquer indício de conluio, ou de outra forma de fraude ao certame, implicará aos envolvidos as penalidades previstas no mencionado diploma legal.

20. ANEXOS

Anexo I	Termo de Referência
Anexo II	Modelo de Proposta de Preços
Anexo III	Minuta da Ata de Registro de Preços
Anexo IV	Minuta do Termo de Contrato

Itinga do Maranhão - MA, ___ de _____ de ____

Renilson Aves Machado
Secretário Municipal de Administração



MINUTA
ANEXO I – TERMO DE REFERÊNCIA

TERMO DE REFERÊNCIA

BENS COMUNS, LEI 14.233/2021.

1. DO OBJETO

- 1.1. O presente Termo de Referência visa REGISTRO DE PREÇOS PARA EVENTUAL E FUTURA CONTRATAÇÃO DE EMPRESA ESPECIALIZADA EM PRESTAÇÃO DE SERVIÇO DE CONFECCÃO E MALHARIA PARA ATENDER AS DEMANDAS DAS SECRETARIAS DO MUNICÍPIO DE ITINGA DO MARANHÃO - MA, conforme tabela, condições e exigências estabelecidas neste instrumento
- 1.2. Os bens objeto desta contratação são caracterizados como comuns, conforme justificativa constante do Estudo Técnico Preliminar.
- 1.3. O objeto desta contratação são de qualidade comum, não superior à cumprir as finalidades às quais se destinam, não se enquadrando como sendo de bem de luxo, nos termos do artigo 20 da Lei nº 14.133, de 2021.

2. ESPECIFICAÇÕES E ESTIMATIVA DE CONSUMO

- 2.1. O custo estimado total da contratação é de R\$ 3.607.526,50 (três milhões, seiscentos e sete mil, quinhentos e vinte e seis reais e cinquenta centavos) conforme custos unitários descritos na tabela abaixo.

ESPECIFICAÇÕES E ESTIMATIVA DA CONTRATAÇÃO

Item	Descrição	Unidade	Quant.	R\$ Unit.	R\$ Total
	0 - [COTA AMPLA CONCORRÊNCIA] - Abadãs de malha - falcon - todo sublimado	UND	3.750	R\$ 40,00	R\$ 150.000,00
1	QUANTIDADES POR ÓRGÃO PARTICIPANTE Secretaria Municipal de Administração Quantidade: 1.875,00 Valor Total R\$ 75.000,00 Secretaria Municipal de Assistência Social de Itinga do Maranhão Quantidade: 375,00 Valor Total R\$ 15.000,00 Secretaria Municipal de Cultura, Lazer e Turismo Quantidade: 1.500,00 Valor Total R\$ 60.000,00				
	0 - [COTA RESERVADA ME/EPP] - Abadãs de malha - falcon - todo sublimado	UND	1.250	R\$ 40,00	R\$ 50.000,00
2	QUANTIDADES POR ÓRGÃO PARTICIPANTE Secretaria Municipal de Administração Quantidade: 625,00 Valor Total R\$ 25.000,00 Secretaria Municipal de Assistência Social de Itinga do Maranhão Quantidade: 125,00 Valor Total R\$ 5.000,00 Secretaria Municipal de Cultura, Lazer e Turismo Quantidade: 500,00 Valor Total R\$ 20.000,00				
	0 - Bandeira Dupla Face no tecido tactel ou oxford 130cm X 90cm Sublimado (Município, Estado e Nacional)	UND	50	R\$ 153,50	R\$ 7.675,00
3	QUANTIDADES POR ÓRGÃO PARTICIPANTE Secretaria Municipal de Administração Quantidade: 50,00 Valor Total R\$ 7.675,00				
	0 - Bandeira sublimada - no tecido tactel ou oxford, tamanho 35cm X 30cm dupla face	UND	50	R\$ 140,00	R\$ 7.000,00
4	QUANTIDADES POR ÓRGÃO PARTICIPANTE Secretaria Municipal de Administração Quantidade: 50,00 Valor Total R\$ 7.000,00				
	0 - [COTA AMPLA CONCORRÊNCIA] - Blusa social - tecido tricoline com elastano Manga longa feminina e/ou masculina - com a logo do município bordado no peito	UND	752	R\$ 85,90	R\$ 64.596,80
5	QUANTIDADES POR ÓRGÃO PARTICIPANTE Secretaria Municipal de Administração Quantidade: 225,00 Valor Total R\$ 19.327,50 Secretaria Municipal de Educação e Esportes Quantidade: 188,00 Valor Total R\$ 15.149,20				



4720

MINUTA

Secretaria Municipal de Saúde | Quantidade: 188,00 | Valor Total R\$ 16.149,20
 Secretaria Municipal de Assistência Social de Itinga do Maranhão | Quantidade: 75,00 | Valor Total R\$ 6.442,50
 Secretaria Municipal de Cultura, Lazer e Turismo | Quantidade: 38,00 | Valor Total R\$ 3.264,20
 Companhia Autônoma de Águas Esgotos e Saneamento de Itinga do Maranhão/MA | Quantidade: 38,00 | Valor Total R\$ 3.264,20

0 - [COTA RESERVADA ME/EPP] - Blusa social - tecido tricoline com elastano Manga longa feminina e/ou masculina - com a logo do município bordado no peito UND 248 R\$ 85,90 R\$ 21.303,20

QUANTIDADES POR ÓRGÃO PARTICIPANTE

6 Secretaria Municipal de Administração | Quantidade: 75,00 | Valor Total R\$ 6.442,50
 Secretaria Municipal de Educação e Esportes | Quantidade: 62,00 | Valor Total R\$ 5.325,80
 Secretaria Municipal de Saúde | Quantidade: 62,00 | Valor Total R\$ 5.325,80
 Secretaria Municipal de Assistência Social de Itinga do Maranhão | Quantidade: 25,00 | Valor Total R\$ 2.147,50
 Secretaria Municipal de Cultura, Lazer e Turismo | Quantidade: 12,00 | Valor Total R\$ 1.030,80
 Companhia Autônoma de Águas Esgotos e Saneamento de Itinga do Maranhão/MA | Quantidade: 12,00 | Valor Total R\$ 1.030,80

7 0 - Blusas Tam. P, M e G para bloco cirúrgico. Tecido Brim pesado, Camisas com decote em careca de 15 cm de altura. dois bolsos de 15 x 15 cm na parte inferior da frente da camisa. UND 300 R\$ 100,62 R\$ 30.186,00

QUANTIDADES POR ÓRGÃO PARTICIPANTE

Secretaria Municipal de Saúde | Quantidade: 300,00 | Valor Total R\$ 30.186,00
 0 - Bone de Brim - com logo silcada do município UND 800 R\$ 34,00 R\$ 27.200,00

QUANTIDADES POR ÓRGÃO PARTICIPANTE

8 Secretaria Municipal de Administração | Quantidade: 400,00 | Valor Total R\$ 13.600,00
 Secretaria Municipal de Educação e Esportes | Quantidade: 150,00 | Valor Total R\$ 5.100,00
 Secretaria Municipal de Saúde | Quantidade: 150,00 | Valor Total R\$ 5.100,00
 Secretaria Municipal de Assistência Social de Itinga do Maranhão | Quantidade: 50,00 | Valor Total R\$ 1.700,00
 Secretaria Municipal de Cultura, Lazer e Turismo | Quantidade: 50,00 | Valor Total R\$ 1.700,00
 0 - Botas Cano Curto - Preta (padrao SAMU, couro) PAR 50 R\$ 299,90 R\$ 14.995,00

QUANTIDADES POR ÓRGÃO PARTICIPANTE

Secretaria Municipal de Administração | Quantidade: 0,00 | Valor Total R\$ 0,00
 Secretaria Municipal de Saúde | Quantidade: 50,00 | Valor Total R\$ 14.995,00
 0 - Calça Brim - com logo da Prefeitura UND 300 R\$ 70,46 R\$ 21.138,00

QUANTIDADES POR ÓRGÃO PARTICIPANTE

10 Secretaria Municipal de Administração | Quantidade: 100,00 | Valor Total R\$ 7.046,00
 Secretaria Municipal de Educação e Esportes | Quantidade: 50,00 | Valor Total R\$ 3.523,00
 Secretaria Municipal de Saúde | Quantidade: 50,00 | Valor Total R\$ 3.523,00
 Secretaria Municipal de Assistência Social de Itinga do Maranhão | Quantidade: 50,00 | Valor Total R\$ 3.523,00
 Secretaria Municipal de Cultura, Lazer e Turismo | Quantidade: 50,00 | Valor Total R\$ 3.523,00
 0 - Calça social flare - Malha two way com elastano tamanho P, M e G UND 300 R\$ 66,71 R\$ 20.013,00

QUANTIDADES POR ÓRGÃO PARTICIPANTE

11 Secretaria Municipal de Administração | Quantidade: 100,00 | Valor Total R\$ 6.671,00
 Secretaria Municipal de Saúde | Quantidade: 100,00 | Valor Total R\$ 6.671,00
 Secretaria Municipal de Assistência Social de Itinga do Maranhão | Quantidade: 100,00 | Valor Total R\$ 6.671,00
 0 - Calças Tamanho P, M e G com elásticos para bloco cirúrgico. Tecido Brim pesado. UND 100 R\$ 174,25 R\$ 17.425,00

QUANTIDADES POR ÓRGÃO PARTICIPANTE

12 Secretaria Municipal de Saúde | Quantidade: 100,00 | Valor Total R\$ 17.425,00
 0 - Camisa de Brim - manga longa com impressões frente e costa UND 500 R\$ 90,82 R\$ 45.410,00

QUANTIDADES POR ÓRGÃO PARTICIPANTE

13 Secretaria Municipal de Administração | Quantidade: 100,00 | Valor Total R\$ 9.082,00
 Secretaria Municipal de Educação e Esportes | Quantidade: 100,00 | Valor Total R\$ 9.082,00
 Secretaria Municipal de Saúde | Quantidade: 50,00 | Valor Total R\$ 4.541,00



ESTADO DO MARANHÃO
PREFEITURA MUNICIPAL DE ITINGA DO MARANHÃO



828
D

MINUTA

Secretaria Municipal de Assistência Social de Itinga do Maranhão | Quantidade: 100,00 | Valor Total R\$ 9.082,00
Secretaria Municipal de Cultura, Lazer e Turismo | Quantidade: 50,00 | Valor Total R\$ 4.541,00
Companhia Autônoma de Águas Esgotos e Saneamento de Itinga do Maranhão/MA | Quantidade: 100,00 | Valor Total R\$ 9.082,00

0 - [COTA AMPLA CONCORRÊNCIA] - Camisa malha pp - manga curta, tamanho P, M e G, GG sublimação (AMPLA CONCORRÊNCIA) UND 11.250 R\$ 26,90 R\$ 302.625,00

QUANTIDADES POR ÓRGÃO PARTICIPANTE

14 Secretaria Municipal de Administração | Quantidade: 3.000,00 | Valor Total R\$ 80.700,00
Secretaria Municipal de Educação e Esportes | Quantidade: 3.000,00 | Valor Total R\$ 80.700,00
Secretaria Municipal de Saúde | Quantidade: 1.500,00 | Valor Total R\$ 40.350,00
Secretaria Municipal de Assistência Social de Itinga do Maranhão | Quantidade: 1.125,00 | Valor Total R\$ 30.262,50
Secretaria Municipal de Cultura, Lazer e Turismo | Quantidade: 1.125,00 | Valor Total R\$ 30.262,50
Companhia Autônoma de Águas Esgotos e Saneamento de Itinga do Maranhão/MA | Quantidade: 1.500,00 | Valor Total R\$ 40.350,00

0 - [COTA RESERVADA ME/EPP] - Camisa malha pp - manga curta, tamanho P, M e G, GG sublimação (AMPLA CONCORRÊNCIA) UND 3.750 R\$ 26,90 R\$ 100.875,00

QUANTIDADES POR ÓRGÃO PARTICIPANTE

15 Secretaria Municipal de Administração | Quantidade: 1.000,00 | Valor Total R\$ 26.900,00
Secretaria Municipal de Educação e Esportes | Quantidade: 1.000,00 | Valor Total R\$ 26.900,00
Secretaria Municipal de Saúde | Quantidade: 500,00 | Valor Total R\$ 13.450,00
Secretaria Municipal de Assistência Social de Itinga do Maranhão | Quantidade: 375,00 | Valor Total R\$ 10.087,50
Secretaria Municipal de Cultura, Lazer e Turismo | Quantidade: 375,00 | Valor Total R\$ 10.087,50
Companhia Autônoma de Águas Esgotos e Saneamento de Itinga do Maranhão/MA | Quantidade: 500,00 | Valor Total R\$ 13.450,00

0 - [COTA AMPLA CONCORRÊNCIA] - Camisa malha pv - manga curta, tamanho P, M, G e GG - Silkada (frente costa e mangas) UND 4.000 R\$ 29,00 R\$ 174.000,00

QUANTIDADES POR ÓRGÃO PARTICIPANTE

16 Secretaria Municipal de Administração | Quantidade: 1.500,00 | Valor Total R\$ 43.500,00
Secretaria Municipal de Educação e Esportes | Quantidade: 2.250,00 | Valor Total R\$ 65.250,00
Secretaria Municipal de Saúde | Quantidade: 750,00 | Valor Total R\$ 21.750,00
Secretaria Municipal de Assistência Social de Itinga do Maranhão | Quantidade: 375,00 | Valor Total R\$ 10.875,00
Secretaria Municipal de Cultura, Lazer e Turismo | Quantidade: 750,00 | Valor Total R\$ 21.750,00
Companhia Autônoma de Águas Esgotos e Saneamento de Itinga do Maranhão/MA | Quantidade: 375,00 | Valor Total R\$ 10.875,00

0 - [COTA RESERVADA ME/EPP] - Camisa malha pv - manga curta, tamanho P, M, G e GG - Silkada (frente costa e mangas) UND 2.000 R\$ 29,00 R\$ 58.000,00

QUANTIDADES POR ÓRGÃO PARTICIPANTE

17 Secretaria Municipal de Administração | Quantidade: 500,00 | Valor Total R\$ 14.500,00
Secretaria Municipal de Educação e Esportes | Quantidade: 750,00 | Valor Total R\$ 21.750,00
Secretaria Municipal de Saúde | Quantidade: 250,00 | Valor Total R\$ 7.250,00
Secretaria Municipal de Assistência Social de Itinga do Maranhão | Quantidade: 125,00 | Valor Total R\$ 3.625,00
Secretaria Municipal de Cultura, Lazer e Turismo | Quantidade: 250,00 | Valor Total R\$ 7.250,00
Companhia Autônoma de Águas Esgotos e Saneamento de Itinga do Maranhão/MA | Quantidade: 125,00 | Valor Total R\$ 3.625,00

0 - [COTA AMPLA CONCORRÊNCIA] - Camisa malha pp - manga longa com impressão frente e costa. Tamanho P, M e G. UND 2.250 R\$ 36,71 R\$ 82.597,50

QUANTIDADES POR ÓRGÃO PARTICIPANTE

18 Secretaria Municipal de Administração | Quantidade: 675,00 | Valor Total R\$ 24.779,25
Secretaria Municipal de Educação e Esportes | Quantidade: 525,00 | Valor Total R\$ 13.272,75
Secretaria Municipal de Saúde | Quantidade: 525,00 | Valor Total R\$ 19.272,75
Secretaria Municipal de Assistência Social de Itinga do Maranhão | Quantidade: 150,00 | Valor Total R\$ 5.506,50
Secretaria Municipal de Cultura, Lazer e Turismo | Quantidade: 225,00 | Valor Total R\$ 8.259,75
Companhia Autônoma de Águas Esgotos e Saneamento de Itinga do Maranhão/MA | Quantidade: 150,00 | Valor Total R\$ 5.506,50



MINUTA

	0 - [COTA RESERVADA ME/EPP] - Camisa malha pp - manga longa com impressão frente e costa. Tamanho P, M e G.	UND	750	R\$ 36,71	R\$ 27.532,50
	QUANTIDADES POR ÓRGÃO PARTICIPANTE				
	Secretaria Municipal de Administração Quantidade: 225,00 Valor Total R\$ 8.259,75				
19	Secretaria Municipal de Educação e Esportes Quantidade: 175,00 Valor Total R\$ 6.424,25				
	Secretaria Municipal de Saúde Quantidade: 175,00 Valor Total R\$ 6.424,25				
	Secretaria Municipal de Assistência Social de Itinga do Maranhão Quantidade: 50,00 Valor Total R\$ 1.835,50				
	Secretaria Municipal de Cultura, Lazer e Turismo Quantidade: 75,00 Valor Total R\$ 2.753,25				
	Companhia Autônoma de Águas Esgotos e Saneamento de Itinga do Maranhão/MA Quantidade: 50,00 Valor Total R\$ 1.835,50				
	0 - [COTA AMPLA CONCORRÊNCIA] - Camisa polo de malha piquê, nos tamanhos P, M, G e GG manga curta, cores variadas, com logo do município bordado no peito (feminina e/ou masculina)	UND	2.250	R\$ 39,90	R\$ 89.775,00
	QUANTIDADES POR ÓRGÃO PARTICIPANTE				
20	Secretaria Municipal de Administração Quantidade: 675,00 Valor Total R\$ 26.932,50				
	Secretaria Municipal de Educação e Esportes Quantidade: 525,00 Valor Total R\$ 20.947,50				
	Secretaria Municipal de Saúde Quantidade: 525,00 Valor Total R\$ 20.947,50				
	Secretaria Municipal de Assistência Social de Itinga do Maranhão Quantidade: 150,00 Valor Total R\$ 5.985,00				
	Secretaria Municipal de Cultura, Lazer e Turismo Quantidade: 225,00 Valor Total R\$ 8.977,50				
	Companhia Autônoma de Águas Esgotos e Saneamento de Itinga do Maranhão/MA Quantidade: 150,00 Valor Total R\$ 5.985,00				
	0 - [COTA RESERVADA ME/EPP] - Camisa polo de malha piquê, nos tamanhos P, M, G e GG manga curta, cores variadas, com logo do município bordado no peito (feminina e/ou masculina)	UND	750	R\$ 39,90	R\$ 29.925,00
	QUANTIDADES POR ÓRGÃO PARTICIPANTE				
21	Secretaria Municipal de Administração Quantidade: 225,00 Valor Total R\$ 8.977,50				
	Secretaria Municipal de Educação e Esportes Quantidade: 175,00 Valor Total R\$ 6.982,50				
	Secretaria Municipal de Saúde Quantidade: 175,00 Valor Total R\$ 6.982,50				
	Secretaria Municipal de Assistência Social de Itinga do Maranhão Quantidade: 50,00 Valor Total R\$ 1.995,00				
	Secretaria Municipal de Cultura, Lazer e Turismo Quantidade: 75,00 Valor Total R\$ 2.992,50				
	Companhia Autônoma de Águas Esgotos e Saneamento de Itinga do Maranhão/MA Quantidade: 50,00 Valor Total R\$ 1.995,00				
	0 - Camisa polo de malha pp com bolso - manga curta, nos tamanhos P, M, G e GG, cores variadas, sublimada frente, costa e mangas (feminina e/ou masculina)	UND	1.500	R\$ 40,50	R\$ 60.750,00
	QUANTIDADES POR ÓRGÃO PARTICIPANTE				
22	Secretaria Municipal de Administração Quantidade: 500,00 Valor Total R\$ 20.250,00				
	Secretaria Municipal de Educação e Esportes Quantidade: 500,00 Valor Total R\$ 20.250,00				
	Secretaria Municipal de Saúde Quantidade: 300,00 Valor Total R\$ 12.150,00				
	Secretaria Municipal de Assistência Social de Itinga do Maranhão Quantidade: 100,00 Valor Total R\$ 4.050,00				
	Companhia Autônoma de Águas Esgotos e Saneamento de Itinga do Maranhão/MA Quantidade: 100,00 Valor Total R\$ 4.050,00				
	0 - [COTA AMPLA CONCORRÊNCIA] - Camisetas sublimadas Jogos Escolares e gincanas, em malha Poliéster (marca Falcon) - Tamanhos: P, M e G -	UND	2.250	R\$ 35,00	R\$ 78.750,00
	QUANTIDADES POR ÓRGÃO PARTICIPANTE				
23	Secretaria Municipal de Administração Quantidade: 750,00 Valor Total R\$ 26.250,00				
	Secretaria Municipal de Educação e Esportes Quantidade: 600,00 Valor Total R\$ 21.000,00				
	Secretaria Municipal de Saúde Quantidade: 600,00 Valor Total R\$ 21.000,00				
	Secretaria Municipal de Assistência Social de Itinga do Maranhão Quantidade: 150,00 Valor Total R\$ 5.250,00				
	Companhia Autônoma de Águas Esgotos e Saneamento de Itinga do Maranhão/MA Quantidade: 150,00 Valor Total R\$ 5.250,00				
24	0 - [COTA RESERVADA ME/EPP] - Camisetas sublimadas Jogos Escolares e gincanas, em malha Poliéster (marca Falcon) - Tamanhos: P, M e G -	UND	750	R\$ 35,00	R\$ 26.250,00



256
J

MINUTA

QUANTIDADES POR ÓRGÃO PARTICIPANTE

Secretaria Municipal de Administração | Quantidade: 250,00 | Valor Total R\$ 8.750,00
 Secretaria Municipal de Educação e Esportes | Quantidade: 200,00 | Valor Total R\$ 7.000,00
 Secretaria Municipal de Saúde | Quantidade: 200,00 | Valor Total R\$ 7.000,00
 Secretaria Municipal de Assistência Social de Itinga do Maranhão | Quantidade: 50,00 | Valor Total R\$ 1.750,00
 Companhia Autônoma de Águas Esgotos e Saneamento de Itinga do Maranhão/MA | Quantidade: 50,00 | Valor Total R\$ 1.750,00

25. 0 - Camisola para pacientes, aberta atrás com 03 pares de tiras com manga japonesa, 100% Algodão. Verde Agua. Com Logomarca Hospital Municipal UND 500 R\$ 47,29 R\$ 23.645,00

QUANTIDADES POR ÓRGÃO PARTICIPANTE

Secretaria Municipal de Saúde | Quantidade: 500,00 | Valor Total R\$ 23.645,00

26. 0 - Campos fenestrados em dupla face (bloco cirúrgico), tecido Brim pesado, medidas do campo 150 x 150 cm com bainha dupla em toda borda. Tecido duplo no formato quadrado (este com medida de 40 x 40 cm) por toda volta da janela, com lapela 30 x 30 cm, no dividindo as janelas. UND 200 R\$ 105,00 R\$ 21.000,00

QUANTIDADES POR ÓRGÃO PARTICIPANTE

Secretaria Municipal de Saúde | Quantidade: 200,00 | Valor Total R\$ 21.000,00

27. 0 - [COTA AMPLA CONCORRÊNCIA] - Cobre leito de algodão dimensões 2.40m comp. X 1.60m de larg. Verde Agua com logotipo do Hospital Municipal. UND 750 R\$ 139,00 R\$ 104.250,00

QUANTIDADES POR ÓRGÃO PARTICIPANTE

Secretaria Municipal de Saúde | Quantidade: 750,00 | Valor Total R\$ 104.250,00

28. 0 - [COTA RESERVADA ME/EPP] - Cobre leito de algodão dimensões 2.40m comp. X 1.60m de larg. Verde Agua com logotipo do Hospital Municipal. UND 250 R\$ 139,00 R\$ 34.750,00

QUANTIDADES POR ÓRGÃO PARTICIPANTE

Secretaria Municipal de Saúde | Quantidade: 250,00 | Valor Total R\$ 34.750,00

29. 0 - Colete Brim com: logo do município e faixa refletiva UND 800 R\$ 65,00 R\$ 52.000,00

QUANTIDADES POR ÓRGÃO PARTICIPANTE

Secretaria Municipal de Administração | Quantidade: 600,00 | Valor Total R\$ 39.000,00

Companhia Autônoma de Águas Esgotos e Saneamento de Itinga do Maranhão/MA | Quantidade: 200,00 | Valor Total R\$ 13.000,00

30. 0 - Coletes para Futebol dupla fase, em malha poliéster (marca Falcon) - (sublimadas frente e verso) UND 500 R\$ 26,00 R\$ 13.000,00

QUANTIDADES POR ÓRGÃO PARTICIPANTE

Secretaria Municipal de Administração | Quantidade: 250,00 | Valor Total R\$ 6.500,00

Secretaria Municipal de Educação e Esportes | Quantidade: 250,00 | Valor Total R\$ 6.500,00

0 - tecido de cjtta, tipo confeite Chita - cores variadas METRO 1.000 R\$ 66,95 R\$ 66.950,00

QUANTIDADES POR ÓRGÃO PARTICIPANTE

31. Secretaria Municipal de Administração | Quantidade: 400,00 | Valor Total R\$ 26.780,00

Secretaria Municipal de Assistência Social de Itinga do Maranhão | Quantidade: 200,00 | Valor Total R\$ 13.390,00

Secretaria Municipal de Cultura, Lazer e Turismo | Quantidade: 400,00 | Valor Total R\$ 26.780,00

32. 0 - Conjuntos de Árbitros de Futebol, em malha poliéster (marca Falcon) - sublimadas frente e verso - camisas com bolso na frente e shorts com bolsos CONJUNTO 50 R\$ 128,00 R\$ 6.400,00

QUANTIDADES POR ÓRGÃO PARTICIPANTE

Secretaria Municipal de Administração | Quantidade: 50,00 | Valor Total R\$ 6.400,00

0 - Cortinas de vinil para janela - Tamanho 120 x 0.90 cm com trilho' UND 100 R\$ 550,44 R\$ 55.044,00

QUANTIDADES POR ÓRGÃO PARTICIPANTE

33. Secretaria Municipal de Administração | Quantidade: 30,00 | Valor Total R\$ 16.513,20

Secretaria Municipal de Educação e Esportes | Quantidade: 20,00 | Valor Total R\$ 11.008,80

Secretaria Municipal de Saúde | Quantidade: 20,00 | Valor Total R\$ 11.008,80

Secretaria Municipal de Assistência Social de Itinga do Maranhão | Quantidade: 10,00 | Valor Total R\$ 5.504,40



180
B

MINUTA

	Secretaria Municipal de Cultura, Lazer e Turismo Quantidade: 10,00 Valor Total R\$ 5.504,40				
	Companhia Autônoma de Águas Esgotos e Saneamento de Itinga do Maranhão/MA Quantidade: 10,00 Valor Total R\$ 5.504,40				
34	0 - [COTA AMPLA CONCORRÊNCIA] - Equipagens para times de futebol com malha poliester (marca Falcon) - (22 camisas e 22 shortes) com sublimação (frente e verso) e gola com duas cores dos seus respectivos times.	UND	151	R\$ 2.600,00	R\$ 392.600,00
	QUANTIDADES POR ÓRGÃO PARTICIPANTE				
	Secretaria Municipal de Administração Quantidade: 113,00 Valor Total R\$ 293.800,00				
	Secretaria Municipal de Educação e Esportes Quantidade: 38,00 Valor Total R\$ 98.800,00				
35	0 - [COTA RESERVADA ME/EPP] - Equipagens para times de futebol com malha poliester (marca Falcon) - (22 camisas e 22 shortes) com sublimação (frente e verso) e gola com duas cores dos seus respectivos times.	UND	49	R\$ 2.600,00	R\$ 127.400,00
	QUANTIDADES POR ÓRGÃO PARTICIPANTE				
	Secretaria Municipal de Administração Quantidade: 37,00 Valor Total R\$ 96.200,00				
	Secretaria Municipal de Educação e Esportes Quantidade: 12,00 Valor Total R\$ 31.200,00				
36	0 - [COTA AMPLA CONCORRÊNCIA] - Equipagens para times de handebol feminino, em malha poliester (marca Falcon) (14 camisas e 14 shortes) com sublimação (frente e verso) e gola com duas cores dos seus respectivos times.	UND	75	R\$ 1.200,00	R\$ 90.000,00
	QUANTIDADES POR ÓRGÃO PARTICIPANTE				
	Secretaria Municipal de Administração Quantidade: 60,00 Valor Total R\$ 72.000,00				
	Secretaria Municipal de Educação e Esportes Quantidade: 15,00 Valor Total R\$ 18.000,00				
37	0 - [COTA RESERVADA ME/EPP] - Equipagens para times de handebol feminino, em malha poliester (marca Falcon) (14 camisas e 14 shortes) com sublimação (frente e verso) e gola com duas cores dos seus respectivos times.	UND	25	R\$ 1.200,00	R\$ 30.000,00
	QUANTIDADES POR ÓRGÃO PARTICIPANTE				
	Secretaria Municipal de Administração Quantidade: 20,00 Valor Total R\$ 24.000,00				
	Secretaria Municipal de Educação e Esportes Quantidade: 5,00 Valor Total R\$ 6.000,00				
38	0 - [COTA AMPLA CONCORRÊNCIA] - Equipagens para times de vôlei feminino e/ou masculino, em malha poliester (marca Falcon) - (12 camisas e 12 shortes) com sublimação (frente e verso) e gola com duas cores dos seus respectivos times.	UND	75	R\$ 1.347,50	R\$ 101.062,50
	QUANTIDADES POR ÓRGÃO PARTICIPANTE				
	Secretaria Municipal de Administração Quantidade: 60,00 Valor Total R\$ 80.850,00				
	Secretaria Municipal de Educação e Esportes Quantidade: 15,00 Valor Total R\$ 20.212,50				
39	0 - [COTA RESERVADA ME/EPP] - Equipagens para times de vôlei feminino e/ou masculino, em malha poliester (marca Falcon) - (12 camisas e 12 shortes) com sublimação (frente e verso) e gola com duas cores dos seus respectivos times.	UND	25	R\$ 1.347,50	R\$ 33.687,50
	QUANTIDADES POR ÓRGÃO PARTICIPANTE				
	Secretaria Municipal de Administração Quantidade: 20,00 Valor Total R\$ 26.950,00				
	Secretaria Municipal de Educação e Esportes Quantidade: 5,00 Valor Total R\$ 6.727,50				
40	0 - [COTA AMPLA CONCORRÊNCIA] - Equipes para os jogos escolares feminino e/ou masculino, em malha poliester (marca Falcon) - (15 Camisetas e 15 Shorts) - com sublimação (frente e verso) e gola com duas cores dos seus respectivos times.	UND	75	R\$ 1.360,00	R\$ 102.000,00
	QUANTIDADES POR ÓRGÃO PARTICIPANTE				
	Secretaria Municipal de Administração Quantidade: 60,00 Valor Total R\$ 81.600,00				
	Secretaria Municipal de Educação e Esportes Quantidade: 15,00 Valor Total R\$ 20.400,00				
41	0 - [COTA RESERVADA ME/EPP] - Equipes para os jogos escolares feminino e/ou masculino, em malha poliester (marca Falcon) - (15 Camisetas e 15 Shorts) - com sublimação	UND	25	R\$ 1.360,00	R\$ 34.000,00



2508

MINUTA

(frente e verso) e gola com duas cores dos seus respectivos times

QUANTIDADES POR ÓRGÃO PARTICIPANTE

Secretaria Municipal de Administração | Quantidade: 20,00 | Valor Total R\$ 27.200,00
Secretaria Municipal de Educação e Esportes | Quantidade: 5,00 | Valor Total R\$ 6.800,00

0 - [COTA AMPLA CONCORRÊNCIA] - Forros de mesa cirúrgica em dupla face (bloco cirúrgico) 150 x 120 cm tecido Brim pesado. UND 225 R\$ 350,00 R\$ 78.750,00

QUANTIDADES POR ÓRGÃO PARTICIPANTE

Secretaria Municipal de Saúde | Quantidade: 225,00 | Valor Total R\$ 78.750,00

0 - [COTA RESERVADA ME/EPP] - Forros de mesa cirúrgica em dupla face (bloco cirúrgico) 150 x 120 cm tecido Brim pesado. UND 75 R\$ 350,00 R\$ 26.250,00

QUANTIDADES POR ÓRGÃO PARTICIPANTE

Secretaria Municipal de Saúde | Quantidade: 75,00 | Valor Total R\$ 26.250,00

0 - [COTA AMPLA CONCORRÊNCIA] - Kit maternidade Feminino RN contendo: 01 banheira infantil , 02 mamadeiras RN (50 ml cada) P e M , 02 bolsas maternidade impermeável (alça e fechamento com zíper), 01 pacote de fraldas RN descartáveis (05 unidades cada), 01 sabonete líquido infantil para RN, 01 talco infantil para RN, 01 pacote com lenços umedecidos para RN, 03 unidades de camiseta regata RN (100% algodão), 03 calça RN, 01 toalha de banho RN (100% algodão) com capuz, 02 cueiro RN (flanelado - 60cm / 80 cm), 01 conjunto infantil RN tipo Pagão RN - 100% algodão (07 peças cada conjunto contendo: 01 par de luva, 01 touca, 01 conjunto (calça e camiseta) 01 par de meia), 01 cobertor felpada (1,15 cm / 1m - fibra), 01 Bory, 03 calcinhas (cores variadas - 100% algodão)

QUANTIDADES POR ÓRGÃO PARTICIPANTE

Secretaria Municipal de Saúde | Quantidade: 188,00 | Valor Total R\$ 50.878,44

Secretaria Municipal de Assistência Social de Itinga do Maranhão | Quantidade: 188,00 | Valor Total R\$ 50.878,44

0 - [COTA RESERVADA ME/EPP] - Kit maternidade Feminino RN contendo: 01 banheira infantil , 02 mamadeiras RN (50 ml cada) P e M , 02 bolsas maternidade impermeável (alça e fechamento com zíper), 01 pacote de fraldas RN descartáveis (05 unidades cada), 01 sabonete líquido infantil para RN, 01 talco infantil para RN, 01 pacote com lenços umedecidos para RN, 03 unidades de camiseta regata RN (100% algodão), 03 calça RN, 01 toalha de banho RN (100% algodão) com capuz, 02 cueiro RN (flanelado - 60cm / 80 cm), 01 conjunto infantil RN tipo Pagão RN - 100% algodão (07 peças cada conjunto contendo: 01 par de luva, 01 touca, 01 conjunto (calça e camiseta) 01 par de meia), 01 cobertor felpada (1,15 cm / 1m - fibra), 01 Bory, 03 calcinhas (cores variadas - 100% algodão)

QUANTIDADES POR ÓRGÃO PARTICIPANTE

Secretaria Municipal de Saúde | Quantidade: 62,00 | Valor Total R\$ 16.779,06

Secretaria Municipal de Assistência Social de Itinga do Maranhão | Quantidade: 62,00 | Valor Total R\$ 16.779,06

0 - [COTA AMPLA CONCORRÊNCIA] - Kit maternidade Masculino RN contendo: 01 banheira infantil , 02 mamadeiras RN (50 ml cada) P e M , 02 bolsas maternidade impermeável (alça e fechamento com zíper), 01 pacote de fraldas RN descartáveis (05 unidades cada), 01 sabonete líquido infantil para RN, 01 talco infantil para RN, 01 pacote com lenços umedecidos para RN, 03 unidades de camiseta regata RN (100% algodão), 03 calça RN, 01 toalha de banho RN (100% algodão) com capuz, 02 cueiro RN (flanelado - 60cm / 80 cm), 01 conjunto infantil RN tipo Pagão RN - 100% algodão (07 peças cada conjunto contendo: 01 par de luva, 01 touca, 01



283
B

MINUTA

conjunto (calça e camiseta) 01 par de meia), 01 cobertor felpada (1,15 cm / 1m - fibra), 01 Bory, 03 cuecas (cores variadas - 100% algodão)

QUANTIDADES POR ÓRGÃO PARTICIPANTE

Secretaria Municipal de Saúde | Quantidade: 188,00 | Valor Total R\$ 50.878,44

Secretaria Municipal de Assistência Social de Itinga do Maranhão | Quantidade: 188,00 | Valor Total R\$ 50.878,44

0 - [COTA RESERVADA ME/EPP] - Kit maternidade Masculino RN contendo: 01 banheira infantil, 02 mamadeiras RN (50 ml cada) P e M, 02 bolsas maternidade impermeável (alça e fechamento com zíper), 01 pacote de fraldas RN descartáveis (05 unidades cada), 01 sabonete líquido infantil para RN, 01 talco infantil para RN, 01 pacote com lenços umedecidos para RN, 03 unidades de camiseta regata RN (100% algodão), 03 calça RN, 01 toalha de banho RN (100% algodão) com capuz, 02 cueiro RN (flanelado - 60cm / 80 cm), 01 conjunto infantil RN tipo Pagão RN - 100% algodão (07 peças cada conjunto contendo: 01 par de luva, 01 touca, 01 conjunto (calça e camiseta) 01 par de meia), 01 cobertor felpada (1,15 cm / 1m - fibra), 01 Bory, 03 cuecas (cores variadas - 100% algodão)

KITS 124 R\$ 270,63 R\$ 33.558,12

47

QUANTIDADES POR ÓRGÃO PARTICIPANTE

Secretaria Municipal de Saúde | Quantidade: 62,00 | Valor Total R\$ 16.779,06

Secretaria Municipal de Assistência Social de Itinga do Maranhão | Quantidade: 62,00 | Valor Total R\$ 16.779,06

0 - Lençol com elástico em tecido 100% algodão (marca Percal) - 2,40 x 0,90 x 0,50 (para leito hospitalar) Verde água com logomarca do Município e Hospital Municipal em verde escuro.

UND 600 R\$ 64,71 R\$ 38.826,00

48

QUANTIDADES POR ÓRGÃO PARTICIPANTE

Secretaria Municipal de Saúde | Quantidade: 600,00 | Valor Total R\$ 38.826,00

0 - Toalhas de banho adultos e infantil TECIDO TIPO TOALHA 100% ALGODÃO

UND 100 R\$ 64,75 R\$ 6.475,00

49

QUANTIDADES POR ÓRGÃO PARTICIPANTE

Secretaria Municipal de Saúde | Quantidade: 100,00 | Valor Total R\$ 6.475,00

0 - Macacão padronizado (SAMU) - Tecido (Riptop)

UND 25 R\$ 248,66 R\$ 6.216,50

50

QUANTIDADES POR ÓRGÃO PARTICIPANTE

Secretaria Municipal de Saúde | Quantidade: 25,00 | Valor Total R\$ 6.216,50

0 - Panos para fechar os capotes em dupla face (bloco cirurgico) 100 x 100; tecido Brim pesado.

UND 60 R\$ 75,60 R\$ 4.536,00

51

QUANTIDADES POR ÓRGÃO PARTICIPANTE

Secretaria Municipal de Saúde | Quantidade: 60,00 | Valor Total R\$ 4.536,00

0 - Rolo de 10 metros de malha cacharrel tensionado (tipo marca quatro k textil) cores variadas. (Branco, laranja, vermelho e verde bandeira)

ROLO 500 R\$ 155,68 R\$ 77.840,00

52

QUANTIDADES POR ÓRGÃO PARTICIPANTE

Secretaria Municipal de Administração | Quantidade: 100,00 | Valor Total R\$ 15.568,00

Secretaria Municipal de Educação e Esportes | Quantidade: 100,00 | Valor Total R\$ 15.568,00

Secretaria Municipal de Assistência Social de Itinga do Maranhão | Quantidade: 100,00 | Valor Total R\$ 15.568,00

Secretaria Municipal de Cultura, Lazer e Turismo | Quantidade: 200,00 | Valor Total R\$ 31.136,00

0 - [COTA AMPLA CONCORRÊNCIA] - Tecido de Chita - 20% algodão e 80% poliéster

METRO 1.500 R\$ 87,45 R\$ 131.175,00

53

QUANTIDADES POR ÓRGÃO PARTICIPANTE

Secretaria Municipal de Administração | Quantidade: 375,00 | Valor Total R\$ 32.793,75

Secretaria Municipal de Educação e Esportes | Quantidade: 375,00 | Valor Total R\$ 32.793,75

Secretaria Municipal de Saúde | Quantidade: 375,00 | Valor Total R\$ 32.793,75

Secretaria Municipal de Assistência Social de Itinga do Maranhão | Quantidade: 150,00 | Valor Total R\$ 13.117,50

Secretaria Municipal de Cultura, Lazer e Turismo | Quantidade: 75,00 | Valor Total R\$ 6.558,75



2024
15

MINUTA

Companhia Autônoma de Águas Esgotos e Saneamento de Itinga do Maranhão/MA | Quantidade: 150,00 | Valor Total R\$ 13.117,50

0 - [COTA RESERVADA ME/EPP] - Tecido de Chita - 20% algodão e 80% poliester METRO 500 R\$ 87,45 R\$ 43.725,00

QUANTIDADES POR ÓRGÃO PARTICIPANTE

- 54 Secretaria Municipal de Administração | Quantidade: 125,00 | Valor Total R\$ 10.931,25
Secretaria Municipal de Educação e Esportes | Quantidade: 125,00 | Valor Total R\$ 10.931,25
Secretaria Municipal de Saúde | Quantidade: 125,00 | Valor Total R\$ 10.931,25
Secretaria Municipal de Assistência Social de Itinga do Maranhão | Quantidade: 50,00 | Valor Total R\$ 4.372,50
Secretaria Municipal de Cultura, Lazer e Turismo | Quantidade: 25,00 | Valor Total R\$ 2.186,25
Companhia Autônoma de Águas Esgotos e Saneamento de Itinga do Maranhão/MA | Quantidade: 50,00 | Valor Total R\$ 4.372,50

0 - TNT fino (cores variadas) Rolo de 50 metros ROLO 100 R\$ 57,93 R\$ 5.793,00

QUANTIDADES POR ÓRGÃO PARTICIPANTE

- 55 Secretaria Municipal de Administração | Quantidade: 20,00 | Valor Total R\$ 1.158,60
Secretaria Municipal de Educação e Esportes | Quantidade: 20,00 | Valor Total R\$ 1.158,60
Secretaria Municipal de Saúde | Quantidade: 20,00 | Valor Total R\$ 1.158,60
Secretaria Municipal de Assistência Social de Itinga do Maranhão | Quantidade: 20,00 | Valor Total R\$ 1.158,60
Secretaria Municipal de Cultura, Lazer e Turismo | Quantidade: 20,00 | Valor Total R\$ 1.158,60

0 - TNT grosso (cores variadas) Rolo de 50 metros ROLO 20 R\$ 66,45 R\$ 1.329,00

QUANTIDADES POR ÓRGÃO PARTICIPANTE

- 56 Secretaria Municipal de Administração | Quantidade: 8,00 | Valor Total R\$ 531,60
Secretaria Municipal de Educação e Esportes | Quantidade: 4,00 | Valor Total R\$ 265,80
Secretaria Municipal de Assistência Social de Itinga do Maranhão | Quantidade: 4,00 | Valor Total R\$ 265,80
Secretaria Municipal de Cultura, Lazer e Turismo | Quantidade: 4,00 | Valor Total R\$ 265,80

0 - Calça modelo cargo, tamanhos 38,40,42,46- agente de endemias BRIM UND 150 R\$ 64,67 R\$ 9.700,50

QUANTIDADES POR ÓRGÃO PARTICIPANTE

- 57 Secretaria Municipal de Saúde | Quantidade: 150,00 | Valor Total R\$ 9.700,50

0 - Colete manga longa-agente de endemias BRIM UND 100 R\$ 58,99 R\$ 5.899,00

QUANTIDADES POR ÓRGÃO PARTICIPANTE

- 58 Secretaria Municipal de Saúde | Quantidade: 100,00 | Valor Total R\$ 5.899,00

0 - Bolsa tipo mochila, tamanho único- agente de endemias Polieste tipo lona UND 50 R\$ 109,96 R\$ 5.498,00

QUANTIDADES POR ÓRGÃO PARTICIPANTE

- 59 Secretaria Municipal de Saúde | Quantidade: 50,00 | Valor Total R\$ 5.498,00

0 - Fardamento Idosos Zumba (camiseta em malha PV com pintura na frente e nas costas); cor a combinar UND 250 R\$ 51,73 R\$ 12.932,50

QUANTIDADES POR ÓRGÃO PARTICIPANTE

- 60 Secretaria Municipal de Cultura, Lazer e Turismo | Quantidade: 250,00 | Valor Total R\$ 12.932,50

0 - Conjunto calça e Camisa social de chita - Tam: P, M e G para idosos - Festas junina CONJUNTO 250 R\$ 143,91 R\$ 35.977,50

QUANTIDADES POR ÓRGÃO PARTICIPANTE

- 61 Secretaria Municipal de Cultura, Lazer e Turismo | Quantidade: 250,00 | Valor Total R\$ 35.977,50

0 - vestido de chita - Tam : P, M e G para idosas - Festas junina UND 250 R\$ 122,65 R\$ 30.662,50

QUANTIDADES POR ÓRGÃO PARTICIPANTE

- 62 Secretaria Municipal de Cultura, Lazer e Turismo | Quantidade: 250,00 | Valor Total R\$ 30.662,50

0 - Boneca de tecido, 50 cm de altura, com vestido de excelente qualidade UND 150 R\$ 130,00 R\$ 19.500,00

QUANTIDADES POR ÓRGÃO PARTICIPANTE

- 63 Secretaria Municipal de Cultura, Lazer e Turismo | Quantidade: 150,00 | Valor Total R\$ 19.500,00

Valor Total

R\$ 3.607.526,50

3. DA FUNDAMENTAÇÃO E DESCRIÇÃO DA NECESSIDADE DA CONTRATAÇÃO



MINUTA

- 3.1. A Secretaria Municipal de Administração de Itinga do Maranhão - MA, em face da necessidade de contratação de empresa especializada em confecção de malharia, objetivando atender as necessidades da prefeitura municipal de Itinga do Maranhão e demais secretaria que compõem a esfera municipal, justifica a abertura do presente procedimento licitatório, para manter os trabalhos administrativos e operacionais rotineiros dos setores. Bem como, manter os serviços públicos em níveis aceitáveis ao funcionamento dos trabalhos, para o cumprimento de sua finalidade com eficiência, continuidade e economia.
- 3.2. Mais detalhes quando a fundamentação da presente contratação encontra-se pormenorizada em Tópico específico dos Estudos Técnicos Preliminares, apêndice deste Termo de Referência.

4. DO ALINHAMENTO COM O PLANEJAMENTO DA ORGANIZAÇÃO

- 4.1. A Prefeitura Municipal de Itinga do Maranhão optou pela não elaboração do Plano Anual de Contratações, por essa razão a presente demanda não possui alinhamento com o planejamento da organização.

5. DESCRIÇÃO DA SOLUÇÃO E ESPECIFICAÇÃO DO PRODUTO

- 5.1. A descrição da solução como um todo considerado o ciclo de vida do objeto e especificação do produto encontra-se pormenorizada em tópico específico dos Estudos Técnicos Preliminares, apêndice deste Termo de Referência.

6. REQUISITOS DA CONTRATAÇÃO

- 6.1. Os requisitos da contratação, como critérios de sustentabilidade, indicação de marcas ou modelos, ou ainda a vedação de contratação de marca ou produtos encontram-se pormenorizada em tópico específico dos Estudos Técnicos Preliminares, apêndice deste Termo de Referência.

7. DAS AMOSTRAS

- 7.1. Para a presente contratação não será obrigatória a apresentação de amostras por parte da licitante vencedora.

8. GARANTIA DA CONTRATAÇÃO

- 8.1. Não haverá exigência da garantia da contratação dos artigos 96 e seguintes da Lei nº 14.133, de 2021.

9. DA SUBCONTRATAÇÃO

- 9.1. Não é admitida a subcontratação do objeto contratual.

10. DAS MICRO E PEQUENAS EMPRESAS

- 10.1. Em conformidade com a Lei Complementar 123, de 14 de dezembro de 2006, em seu artigo 48, incisos I e III, alterados pela Lei Complementar 147, de 07 de agosto de 2014, esta licitação terá:
- 10.1.1. Os itens com valor estimado de até R\$ 80.000,00 (oitenta mil reais), deverão ser de participação exclusiva de Microempresas – ME, Empresas de pequeno porte – EPP, inclusive Microempreendedor Individual – MEI;
- 10.1.2. Reserva de Cota de até 25% (vinte e cinco por cento) para Microempresas – ME e Empresas de Pequeno Porte – EPP, inclusive Microempreendedor Individual – MEI.
- 10.1.3. Na licitação, deverá ser assegurada, como critério de desempate, preferência de contratação para as microempresas e empresas de pequeno porte, que ofertar lance



266
B

MINUTA

até 5% (cinco por cento) superior ao melhor lance, nos termos do §2º do art. 44 da LC 123/2006;

- 10.1.4. Na licitação, deverá ser assegurado a prioridade de contratação para as microempresas e empresas de pequeno porte sediadas no **ÂMBITO REGIONAL**, até o limite de 10% (dez por cento) do melhor preço válido, nos termos do §3º do art. 48 da LC 123/2006, para fomento do comércio local/regional e promoção do desenvolvimento econômico e social.

11. DA VIGÊNCIA CONTRATUAL

- 11.1. O prazo de vigência da contratação é de 60 (sessenta) meses (máximo de 5 anos) contados do início da vigência que consta descrita no instrumento contratual, prorrogável por até 10 anos, na forma dos artigos 106 e 107 da Lei nº 14.133, de 2021.
- 11.1.1. O objeto do presente termo de referência é enquadrado como contínuo, sendo a vigência plurianual mais vantajosa conforme descrito em Estudo Técnico Preliminar.
- 11.1.2. O contrato oferece maior detalhamento das regras que serão aplicadas em relação à vigência da contratação.
- 11.2. Havendo necessidade o contratado é obrigado a aceitar, nas mesmas condições contratuais, os acréscimos ou supressões que se fizerem necessários, até o limite de 25% (vinte e cinco por cento) do valor inicial atualizado do contrato.
- 11.3. O instrumento contratual oferecerá maior detalhamento das regras que serão aplicadas em relação à vigência da contratação.

12. FORMA E CRITÉRIOS DE SELEÇÃO DO FORNECEDOR E FORMA DE FORNECIMENTO

Forma de seleção e critério de julgamento da proposta

- 12.1. O fornecedor será selecionado por meio da realização de procedimento de **LICITAÇÃO**, na modalidade **PREGÃO ELETRÔNICO**, de acordo com o art. 29 da Lei Federal nº 14.133/2021, e regulamentado pelo art. 26 do Decreto Municipal nº 111/2023, com adoção do critério de julgamento pelo **MENOR PREÇO**.

Forma de fornecimento

- 12.2. O fornecimento do objeto será **PARCELADO**.

13. PROPOSTA DE PREÇOS

- 13.1. Os preços propostos deverão incluir todos os custos diretos e indiretos, inclusive os resultantes da incidência de quaisquer fretes, impostos, taxas, contribuições ou obrigações trabalhistas, fiscal e previdenciário a que estiver sujeito, e demais custos que incidam, direta ou indiretamente, na execução do objeto a ser contratado;
- 13.2. A proposta de preço deverá conter a discriminação detalhada dos produtos ofertados, marca, modelo e fabricante, quando for o caso, quantidade solicitada, o valor unitário (numérico), valor total (numérico e por extenso), prazo de validade da proposta de no mínimo 90 (noventa) dias e prazo de entrega dos produtos.

EXIGÊNCIAS DE HABILITAÇÃO

- 14.1. A **HABILITAÇÃO JURÍDICA** será comprovada, mediante a apresentação da seguinte documentação:
- 14.1.1. No caso de empresário individual: inscrição no Registro Público de Empresas Mercantis, a cargo da Junta Comercial da respectiva sede;



287
D

MINUTA

- 14.1.2. Em se tratando de microempreendedor individual -- MEI: Certificado da Condição de Microempreendedor Individual – CCMEI, cuja aceitação ficará condicionada à verificação da autenticidade no sítio www.portaldoempreendedor.gov.br;
 - 14.1.3. No caso de sociedade empresária, ato constitutivo, estatuto ou contrato social em vigor, devidamente registrado na Junta Comercial da respectiva sede;
 - 14.1.4. No caso de ser o participante sucursal, filial ou agência, inscrição no Registro Público de Empresas Mercantis onde opera, com averbação no Registro onde tem sede a matriz;
 - 14.1.5. No caso de sociedade simples: inscrição do ato constitutivo no Registro Civil das Pessoas Jurídicas do local de sua sede, acompanhada de prova da indicação dos seus administradores;
 - 14.1.6. No caso de cooperativa: ata de fundação e estatuto social em vigor, com a ata da assembleia que o aprovou, devidamente arquivado na Junta Comercial ou inscrito no Registro Civil das Pessoas Jurídicas da respectiva sede, bem como o registro de que trata o art. 107 da Lei nº 5.764, de 1971;
 - 14.1.7. No caso de empresa ou sociedade estrangeira em funcionamento no País: decreto de autorização;
 - 14.1.8. No caso de atividade adstrita a uma legislação específica: ato de registro ou autorização para funcionamento expedido pelo órgão competente.
 - 14.1.9. Os documentos acima deverão estar acompanhados de todas as alterações ou da consolidação respectiva.
- 14.2. A **REGULARIDADE FISCAL, SOCIAL E TRABALHISTA** será comprovada mediante a apresentação dos seguintes documentos:
- 14.2.1. **Os documentos relativos à regularidade fiscal somente serão exigidos, em momento posterior ao julgamento das propostas, e apenas do licitante mais bem classificado, independente se a fase de habilitação irá ou não anteceder as fases de apresentação de propostas e lances.**
 - 14.2.2. Prova de inscrição no Cadastro Nacional de Pessoa Jurídica (CNPJ), através do Comprovante de Inscrição e de Situação Cadastral, emitido pela Secretaria da Receita Federal do Ministério da Fazenda, comprovando possuir situação cadastral ativa para com a Fazenda Federal, ou no Cadastro de Pessoas Físicas, conforme o caso;
 - 14.2.3. Prova de inscrição no Cadastro de Contribuintes Estadual, comprovando possuir Inscrição Habilitada no cadastro de contribuintes estadual, ou Prova de Inscrição no Cadastro de Contribuintes Municipal quando se tratar de prestador de serviço.
 - 14.2.4. Prova de regularidade com a Fazenda Federal, mediante apresentação de certidão expedida conjuntamente pela Secretaria da Receita Federal do Brasil (RFB) e pela Procuradoria-Geral da Fazenda Nacional (PGFN), referente a todos os créditos tributários federais e à Dívida Ativa da União (DAU) por elas administrados, inclusive aqueles relativos à Seguridade Social, nos termos da Portaria Conjunta nº 1.751, de 02/10/2014, do Secretário da Receita Federal do Brasil e da Procuradora-Geral da Fazenda Nacional;



258
8

MINUTA

- 14.2.5. Prova de regularidade com a Fazenda Estadual, relativa ao domicílio ou sede do licitante, mediante a Certidão Negativa ou Positiva com Efeitos de Negativa de Débitos e Certidão Negativa ou Positiva com Efeitos de Negativa de Débitos da Dívida Ativa, expedida pela Secretaria da Fazenda Estadual;
- 14.2.5.1. Caso o licitante seja considerado isento dos tributos estaduais relacionados ao objeto licitado, deverá comprovar tal condição mediante a apresentação de declaração da Fazenda Estadual do domicílio ou sede do licitante, ou outra equivalente, na forma da lei.
- 14.2.6. Prova de regularidade com a Fazenda Municipal, relativa ao domicílio ou sede do licitante, mediante a Certidão Negativa ou Positiva com Efeitos de Negativa, de Débitos e Certidão Negativa ou Positiva com Efeitos de Negativa de Débitos da Dívida Ativa, expedida pela Secretaria da Fazenda Municipal;
- 14.2.6.1. Caso o licitante seja considerado isento dos tributos municipais relacionados ao objeto licitado, deverá comprovar tal condição mediante a apresentação de declaração da Fazenda Municipal do domicílio ou sede do licitante, ou outra equivalente, na forma da lei.
- 14.2.7. Prova de regularidade relativa ao Fundo de Garantia por Tempo de Serviço (FGTS), mediante Certificado de Regularidade do FGTS – CRF, emitida pela Caixa Econômica Federal;
- 14.2.8. Prova de regularidade com a justiça trabalhista, mediante a apresentação da Certidão Negativa de Débitos Trabalhistas (CNDT), emitida por órgão competente da Justiça do Trabalho (conforme Art. 3º da Lei Nº 12.440/2011);
- 14.2.9. Declaração de que não emprega menor de 18 anos em trabalho noturno, perigoso ou insalubre e não emprega menor de 16 anos, salvo menor, a partir de 14 anos, na condição de aprendiz, nos termos do inciso XXXIII do art. 7º da Constituição Federal;
- 14.2.10. Quando se tratar da subcontratação prevista no art. 48, II, da Lei Complementar n. 123, de 2006, a licitante melhor classificada deverá, também, apresentar a documentação de regularidade fiscal, social e trabalhista das microempresas e/ou empresas de pequeno porte que serão subcontratadas no decorrer da execução do contrato, ainda que exista alguma restrição, aplicando-se o prazo de regularização.
- 14.3. **HABILITAÇÃO ECONÔMICO-FINANCEIRA**, que será comprovada mediante apresentação dos seguintes documentos:
- 14.3.1. Certidão negativa de feitos sobre falência, expedida pelo cartório distribuidor da sede da pessoa jurídica ou de execução patrimonial em caso de pessoas físicas, emitida até 60 (sessenta) dias antes da data da sessão pública ou que esteja dentro do prazo de validade constante da própria certidão;
- 14.3.1.1. Caso admitida participação de Pessoas Físicas ou Sociedade Simples, deverá ser apresentada Certidão Negativa de Insolvência Civil, expedida pelo distribuidor do domicílio ou sede do licitante, desde que admitida a sua participação na licitação.



MINUTA

- 14.3.2. Balanço Patrimonial, Demonstração de Resultado de Exercício (DRE) e demais demonstrações contábeis dos 2 (dois) últimos exercícios sociais apresentados na forma da lei, que comprovem a boa situação financeira da empresa, vedada a sua substituição por balancetes ou balanços provisórios.
- 14.3.2.1. Os documentos referidos no item acima limitar-se-ão ao último exercício no caso de a pessoa jurídica ter sido constituída há menos de 2 (dois) anos.
- 14.3.2.2. As empresas com menos de um exercício financeiro devem cumprir a exigência deste item mediante apresentação de Balanço de Abertura ou do último Balanço Patrimonial levantado, conforme o caso, devidamente registrado na forma da lei.
- 14.3.2.3. As sociedades empresárias enquadradas nas regras da Instrução Normativa RFB nº 2003, de 18 de janeiro de 2021, que dispõe sobre a Escrituração Contábil Digital – ECD, para fins fiscais e previdenciários poderão apresentar o balanço patrimonial e os termos de abertura e encerramento do livro diário, em versão digital, obedecidas as normas do parágrafo único do art. 2º da citada instrução quanto a assinatura digital nos referidos documentos, quanto a Certificação de Segurança emitida por entidade credenciada pela infraestrutura de Chaves Públicas – Brasileiras – ICP – Brasil.
- 14.3.3. Declaração, assinada por Profissional área Contábil devidamente registrado no Conselho Regional de Contabilidade, que ateste o atendimento pelo licitante dos índices econômicos nos termos do §1º, art. 69 da Lei 14.133/2021, aplicando fórmulas da seguinte forma:
- Índice de Liquidez Geral (≥ 1,00):**
- $$LG = \frac{\text{Ativo Circulante} + \text{Realizável a Longo Prazo}}{\text{Passivo Circulante} + \text{Passivo Não Circulante}}$$
- Índice de Liquidez Corrente (≥ 1,00):**
- $$LC = \frac{\text{Ativo Circulante}}{\text{Passivo Circulante}}$$
- Índice de Solvência Geral (≥ 1,00):**
- $$SG = \frac{\text{Ativo Total}}{\text{Passivo Circulante} + \text{Passivo Não Circulante}}$$
- 14.3.4. Da análise dos documentos apresentados serão calculados os índices Liquidez Geral (LG), Liquidez Corrente (LC) e Solvência Geral (LG), que deverão apresentar resultado igual ou superior a 1 (um).
- 14.3.5. As empresas que apresentarem resultado do quociente de capacidade econômico-financeira menor do que o exigido, quando de sua habilitação deverão comprovar, considerados os riscos para a administração, patrimônio líquido no valor mínimo de 10% (dez por cento) do valor total dos seus itens ofertados, admitida a atualização para a data de apresentação da proposta através de índices oficiais.
- 14.3.6. O Microempreendedor Individual (MEI) que pretenda auferir os benefícios do tratamento diferenciado previstos na Lei Complementar nº 123 de 2006 estará



MINUTA

dispensado da apresentação do balanço patrimonial e das demonstrações contábeis do último exercício;

- 14.4. A **QUALIFICAÇÃO TÉCNICA**, que será comprovada através da apresentação dos seguintes documentos:
- 14.4.1. Declaração de que o licitante tomou conhecimento de todas as informações e das condições locais para o cumprimento das obrigações objeto da licitação.
- 14.4.1.1. A declaração acima poderá ser substituída por declaração formal assinada pelo responsável técnico do licitante acerca do conhecimento pleno das condições peculiares da contratação.
- 14.5. Além das declarações constantes dos itens específicos acima a licitante deverá apresentar ainda as seguintes declarações, sob pena de inabilitação:
- 14.5.1. Declaração de que atende aos requisitos de habilitação, e o declarante responderá pela veracidade das informações prestadas, na forma da lei (art. 63, I, da Lei nº 14.133/2021);
- 14.5.2. Declaração de que cumpre as exigências de reserva de cargos para pessoa com deficiência e para reabilitado da Previdência Social, previstas em lei e em outras normas específicas, na forma da lei (art. 63, IV, da Lei nº 14.133/2021);
- 14.5.3. Declaração de que suas propostas econômicas compreendem a integralidade dos custos para atendimento dos direitos trabalhistas assegurados na Constituição Federal, nas leis trabalhistas, nas normas infralegais, nas convenções coletivas de trabalho e nos termos de ajustamento de conduta vigentes na data de entrega das propostas, na forma da lei (art. 63, § 1º, da Lei nº 14.133/2021).

15. MODELO DE EXECUÇÃO DO OBJETO

Condições de Entrega

- 15.1. O prazo de entrega dos itens, sempre que solicitado, será de 10 (quinze) dias, contados do recebimento da Ordem de Fornecimento.
- 15.2. Caso não seja possível a entrega na data assinalada, a empresa deverá comunicar as razões respectivas com pelo menos 5 (cinco) dias de antecedência para que qualquer pleito de prorrogação de prazo seja analisado, ressalvadas situações de caso fortuito e força maior.
- 15.3. Os bens deverão ser entregues na sede do Município de Itinga do Maranhão em endereço indicado na Ordem de Fornecimento.
- 15.4. No caso de produtos perecíveis, o prazo de validade na data da entrega não poderá ser inferior a 90 (noventa) dias, ou a metade do prazo total recomendado pelo fabricante.

Garantia, manutenção e assistência técnica

- 15.5. O prazo de garantia é aquele estabelecido na Lei nº 8.078, de 11 de setembro de 1990 (Código de Defesa do Consumidor).

16. MODELO DE GESTÃO DO CONTRATO

- 16.1. O contrato deverá ser executado fielmente pelas partes, de acordo com as cláusulas avençadas e as normas da Lei nº 14.133, de 2021, e cada parte responderá pelas consequências de sua inexecução total ou parcial.



291
B

MINUTA

- 16.2. Em caso de impedimento, ordem de paralisação ou suspensão do contrato, o cronograma de execução será prorrogado automaticamente pelo tempo correspondente, anotadas tais circunstâncias mediante simples apostila.
- 16.3. As comunicações entre o órgão ou entidade e a contratada devem ser realizadas por escrito sempre que o ato exigir tal formalidade, admitindo-se o uso de mensagem eletrônica para esse fim, conforme endereço eletrônico informado pela contratada na sua proposta comercial.
- 16.4. O órgão ou entidade poderá convocar representante da empresa para adoção de providências que devam ser cumpridas de imediato.
- 16.5. Após a assinatura do contrato ou instrumento equivalente, o órgão ou entidade poderá convocar o representante da empresa contratada para reunião inicial para apresentação do plano de fiscalização, que conterà informações acerca das obrigações contratuais, dos mecanismos de fiscalização, das estratégias para execução do objeto, do plano complementar de execução da contratada, quando houver, do método de aferição dos resultados e das sanções aplicáveis, dentre outros.

Fiscalização

- 16.6. A execução do contrato deverá ser acompanhada e fiscalizada pelo(s) fiscal(is) do contrato, ou pelos respectivos substitutos (Lei nº 14.133, de 2021, art. 117, caput).

Fiscalização Técnica

- 16.7. O fiscal técnico do contrato acompanhará a execução do contrato, para que sejam cumpridas todas as condições estabelecidas no contrato, de modo a assegurar os melhores resultados para a Administração
 - 16.7.1. O fiscal técnico do contrato anotará no histórico de gerenciamento do contrato todas as ocorrências relacionadas à execução do contrato, com a descrição do que for necessário para a regularização das faltas ou dos defeitos observados. (art. 117, §1º da Lei nº 14.133, de 2021).
 - 16.7.2. Identificada qualquer inexatidão ou irregularidade, o fiscal técnico do contrato emitirá notificações para a correção da execução do contrato, determinando prazo para a correção.
 - 16.7.3. O fiscal técnico do contrato informará ao gestor do contrato, em tempo hábil, a situação que demandar decisão ou adoção de medidas que ultrapassem sua competência, para que adote as medidas necessárias e saneadoras, se for o caso.
 - 16.7.4. No caso de ocorrências que possam inviabilizar a execução do contrato nas datas aprazadas, o fiscal técnico do contrato comunicará o fato imediatamente ao gestor do contrato.
 - 16.7.5. O fiscal técnico do contrato comunicará ao gestor do contrato, em tempo hábil, o término do contrato sob sua responsabilidade, com vistas à renovação tempestiva ou à prorrogação contratual.

Fiscalização Administrativa

- 16.8. O fiscal administrativo do contrato verificará a manutenção das condições de habilitação da contratada, acompanhará o empenho, o pagamento, as garantias, as glosas e a formalização de apostilamento e termos aditivos, solicitando quaisquer documentos comprobatórios pertinentes, caso necessário.
 - 16.8.1. Caso ocorra descumprimento das obrigações contratuais, o fiscal administrativo do contrato atuará tempestivamente na solução do problema, reportando ao gestor do



MINUTA

contrato para que tome as providências cabíveis, quando ultrapassar a sua competência;

Gestor do Contrato

- 16.9. O gestor do contrato coordenará a atualização do processo de acompanhamento e fiscalização do contrato contendo todos os registros formais da execução no histórico de gerenciamento do contrato, a exemplo da ordem de serviço, do registro de ocorrências, das alterações e das prorrogações contratuais, elaborando relatório com vistas à verificação da necessidade de adequações do contrato para fins de atendimento da finalidade da administração.
- 16.10. O gestor do contrato acompanhará os registros realizados pelos fiscais do contrato, de todas as ocorrências relacionadas à execução do contrato e as medidas adotadas, informando, se for o caso, à autoridade superior àquelas que ultrapassarem a sua competência.
- 16.11. O gestor do contrato acompanhará a manutenção das condições de habilitação da contratada, para fins de empenho de despesa e pagamento, e anotará os problemas que obstem o fluxo normal da liquidação e do pagamento da despesa no relatório de riscos eventuais.
- 16.12. O gestor do contrato emitirá documento comprobatório da avaliação realizada pelos fiscais técnico, administrativo e setorial quanto ao cumprimento de obrigações assumidas pelo contratado, com menção ao seu desempenho na execução contratual, baseado nos indicadores objetivamente definidos e aferidos, e a eventuais penalidades aplicadas, devendo constar do cadastro de atesto de cumprimento de obrigações.
- 16.13. O gestor do contrato tomará providências para a formalização de processo administrativo de responsabilização para fins de aplicação de sanções, a ser conduzido pela comissão de que trata o art. 158 da Lei nº 14.133, de 2021, ou pelo agente ou pelo setor com competência para tal, conforme o caso.
- 16.14. O gestor do contrato deverá elaborar relatório final com informações sobre a consecução dos objetivos que tenham justificado a contratação e eventuais condutas a serem adotadas para o aprimoramento das atividades da Administração.
- 16.15. O gestor do contrato deverá enviar a documentação pertinente ao setor de contratos para a formalização dos procedimentos de liquidação e pagamento, no valor dimensionado pela fiscalização e gestão nos termos do contrato.

DA DOTAÇÃO ORÇAMENTÁRIA

- 17.1. Nos termos da legislação vigente, a indicação da dotação orçamentária fica postergada para o momento da formalização do contrato ou instrumento equivalente.
- 17.2. A dotação relativa aos exercícios financeiros subsequentes será indicada após aprovação da Lei Orçamentária respectiva e liberação dos créditos correspondentes, mediante apostilamento.

18. DO RECEBIMENTO DO OBJETO

- 18.1. O objeto será recebido provisoriamente, de forma sumária, no ato da entrega ou execução, juntamente com a nota fiscal ou instrumento de cobrança equivalente, pelo(a) responsável pelo acompanhamento e fiscalização do contrato, para efeito de posterior verificação de sua conformidade com as especificações constantes no Termo de Referência e na proposta.
- 18.2. O objeto poderá ser rejeitado, no todo ou em parte, inclusive antes do recebimento provisório, quando em desacordo com as especificações constantes no Termo de Referência e na proposta, devendo ser substituído no prazo de 5 (cinco) dias úteis, a contar da notificação da contratada, às suas custas, sem prejuízo da aplicação das penalidades.



793

MINUTA

- 18.3. O recebimento definitivo ocorrerá no prazo de 10 (dez) dias úteis, a contar do recebimento da nota fiscal ou instrumento de cobrança equivalente pela Administração, após a verificação da qualidade e quantidade executados e consequente aceitação mediante termo detalhado.
- 18.4. O prazo para recebimento definitivo poderá ser excepcionalmente prorrogado, de forma justificada, por igual período, quando houver necessidade de diligências para a aferição do atendimento das exigências contratuais.
- 18.5. No caso de controvérsia sobre a execução do objeto, quanto à dimensão, qualidade e quantidade, deverá ser observado o teor do art. 143 da Lei nº 14.133, de 2021, comunicando-se à empresa para emissão de Nota Fiscal no que pertine à parcela incontroversa da execução do objeto, para efeito de liquidação e pagamento.
- 18.6. O prazo para a solução, pelo contratado, de inconsistências na execução do objeto ou de saneamento da nota fiscal ou de instrumento de cobrança equivalente, verificadas pela Administração durante a análise prévia à liquidação de despesa, não será computado para os fins do recebimento definitivo.
- 18.7. O recebimento provisório ou definitivo não excluirá a responsabilidade civil pela solidez e pela segurança dos bens nem a responsabilidade ético-profissional pela perfeita execução do contrato.

19. DOS CRITÉRIOS PARA PAGAMENTO

- 19.1. Recebida a Nota Fiscal ou documento de cobrança equivalente, correrá o prazo de dez dias úteis para fins de liquidação, na forma da seção anterior, prorrogáveis por igual período.
- 19.2. Para fins de liquidação, o setor competente deverá verificar se a nota fiscal ou instrumento de cobrança equivalente apresentado expressa os elementos necessários e essenciais do documento, tais como:
 - 19.2.1. o prazo de validade;
 - 19.2.2. a data da emissão;
 - 19.2.3. os dados do contrato e do órgão contratante;
 - 19.2.4. o período respectivo de execução do contrato;
 - 19.2.5. o valor a pagar; e
 - 19.2.6. eventual destaque do valor de retenções tributárias cabíveis.
- 19.3. Havendo erro na apresentação da nota fiscal ou instrumento de cobrança equivalente, ou circunstância que impeça a liquidação da despesa, esta ficará sobrestada até que o contratado providencie as medidas saneadoras, reiniciando-se o prazo após a comprovação da regularização da situação, sem ônus ao contratante.
- 19.4. A nota fiscal ou instrumento de cobrança equivalente deverá ser obrigatoriamente acompanhado da comprovação das certidões de regularidade junto à Receita Federal do Brasil/Previdência, Trabalhistas, FGTS, Estado (dívida ativa e tributos), Município (dívida ativa e tributos), nos termos do art. 68 da Lei nº 14.133, de 2021.
- 19.5. Constatando-se situação de irregularidade do contratado, será providenciada sua notificação, por escrito, para que, no prazo de 5 (cinco) dias úteis, regularize sua situação ou, no mesmo prazo, apresente sua defesa. O prazo poderá ser prorrogado uma vez, por igual período, a critério do contratante.
- 19.6. Não havendo regularização ou sendo a defesa considerada improcedente, o contratante deverá comunicar aos órgãos responsáveis pela fiscalização da regularidade fiscal quanto à inadimplência do contratado, bem como quanto à existência de pagamento a ser efetuado, para que sejam acionados os meios pertinentes e necessários para garantir o recebimento de seus créditos.



294
B

MINUTA

- 19.7. Persistindo a irregularidade, o contratante deverá adotar as medidas necessárias à rescisão contratual nos autos do processo administrativo correspondente, assegurada ao contratado a ampla defesa.
- 19.8. Havendo a efetiva execução do objeto, os pagamentos serão realizados normalmente, até que se decida pela rescisão do contrato, caso o contratado não regularize sua situação fiscal.
- 19.9. O pagamento será efetuado no prazo de até 30 (trinta) dias contados da finalização da liquidação da despesa, conforme item anterior.
- 19.10. O pagamento será realizado por meio de ordem bancária, para crédito em banco, agência e conta corrente indicados pelo contratado.
- 19.11. Será considerada data do pagamento o dia em que constar como emitida a ordem bancária para pagamento.
- 19.12. Quando do pagamento, será efetuada a retenção tributária prevista na legislação aplicável.
- 19.12.1. Independentemente do percentual de tributo inserido na planilha, quando houver, serão retidos na fonte, quando da realização do pagamento, os percentuais estabelecidos na legislação vigente.
- 19.13. O contratado regularmente optante pelo Simples Nacional, nos termos da Lei Complementar nº 123, de 2006, não sofrerá a retenção tributária quanto aos impostos e contribuições abrangidos por aquele regime. No entanto, o pagamento ficará condicionado à apresentação de comprovação, por meio de documento oficial, de que faz jus ao tratamento tributário favorecido previsto na referida Lei Complementar.

Renilson Alves Machado
Secretário Municipal de Administração

Sabrina Hithiey Braga Ferreira
Secretária Adjunta de Administração

3



MINUTA
ANEXO II – MODELO DE PROPOSTA DE PREÇOS

PREGÃO ELETRÔNICO Nº 008/2024

Prezados Senhores,

Pelo presente, submetemos à apreciação de V. Sra. a nossa proposta relativa à licitação em epígrafe, assumindo inteira responsabilidade por quaisquer erros ou omissões que venham a ser verificados na preparação.

1. PROPOSTA DE PREÇOS:

ITEM	DESCRIÇÃO	MARCA	QUANT.	V. UNITÁRIO	V. TOTAL
					VALOR GLOBAL R\$ ____ (POR EXTENSO)

2. PROPONENTE:

RAZÃO SOCIAL: ...
CNPJ: ...
ENDEREÇO: ...
TELEFONE: ...
FAX: ...
E-MAIL: ...

3. REPRESENTANTE LEGAL QUE ASSINARÁ A ATA DE REGISTRO DE PREÇOS E/OU O CONTRATO

NOME: ...
CPF: ...
RG: ...
NACIONALIDADE: ...
ESTADO CIVIL: ...
PROFISSÃO: ...
ENDEREÇO COMPLETO: ...

4. PRAZO DE VALIDADE DA PROPOSTA: ...

5. DADOS BANCÁRIOS DA EMPRESA: ...

Declaramos que estamos ciente e concordamos com as condições contidas no edital e seus anexos, bem como de que a proposta apresentada compreende a integralidade dos custos para atendimento dos direitos trabalhistas assegurados na Constituição Federal, nas leis trabalhistas, nas normas infralegais, nas convenções coletivas de trabalho e nos termos de ajustamento de conduta vigentes na data de sua entrega em definitivo e que cumpre plenamente os requisitos de habilitação definidos no instrumento convocatório.

Local e data

Nome e assinatura do representante legal da empresa
(Nº da identidade do declarante)



206
B

MINUTA

ANEXO III – MINUTA DA ATA DE REGISTRO DE PREÇOS

ATA DE REGISTRO DE PREÇOS Nº ____/____

Lei 14.233/2021



PROCESSO DE ORIGEM

Pregão Eletrônico Nº 008/2024
Nº PROCESSO ADMINISTRATIVO: 04.004/2024



OBJETO

REGISTRO DE PREÇOS PARA EVENTUAL E FUTURA CONTRATAÇÃO DE EMPRESA ESPECIALIZADA EM PRESTAÇÃO DE SERVIÇO DE CONFEÇÃO E MALHARIA PARA ATENDER AS DEMANDAS DAS SECRETARIAS DO MUNICÍPIO DE ITINGA DO MARANHÃO - MA



VALOR TOTAL REGISTRADO

R\$ 0,00 (valor por extenso)



VIGÊNCIAS

INICIAL: ____ de ____ de ____
FINAL: ____ de ____ de ____

ÓRGÃO GERENCIADOR

Secretaria Municipal de Administração



ÓRGÃO(S) PARTICIPANTE(S)

Secretaria Municipal de Educação e Esportes, Secretaria Municipal de Saúde, Secretaria Municipal de Assistência Social de Itinga do Maranhão, Secretaria Municipal de Cultura, Lazer e Turismo, Companhia Autônoma de Águas Esgotos e Saneamento de Itinga do Maranhão/MA



DADOS DO BENEFICIÁRIO

RAZÃO SOCIAL CONTRATADO, CNPJ nº ____/____/____
Logradouro....., Número....., Bairro....., Cidade....., Estado.....
Nome Responsavel Contratado....., CPF nº ____-____-____

PREÂMBULO

Ans ____ de ____ de ____ , a Prefeitura Municipal de Itinga do Maranhão – MA, através da Unidade Gerenciadora _____, inscrita no CNPJ nº _____, lavra a presente Ata de Registro de Preços (ARP), referente ao Processo Administrativo em epígrafe que deu origem ao Pregão Eletrônico Nº 008/2024, que tem como objeto _____, **RESOLVE** registrar os preços da empresa indicada e qualificada nesta ATA, observados as especificações, os preços e os quantitativos do termo de referência do Processo de Contratação



MINUTA

em referência referenciada, atendendo as condições previstas no edital de licitação, sujeitando-se as partes às normas constantes na , sujeitando-se as partes às normas constantes na Lei nº 14.133, de 1º de abril de 2021, bem como, as cláusulas e condições abaixo estabelecidas, constituindo-se esta **ATA** em documento vinculativo e obrigacional às partes.

CLÁUSULA PRIMEIRA – DO OBJETO

1 – A presente Ata tem por objeto REGISTRO DE PREÇOS PARA EVENTUAL E FUTURA CONTRATAÇÃO DE EMPRESA ESPECIALIZADA EM PRESTAÇÃO DE SERVIÇO DE CONFECÇÃO E MALHARIA PARA ATENDER AS DEMANDAS DAS SECRETARIAS DO MUNICÍPIO DE ITINGA DO MARANHÃO - MA, especificado no Termo de Referência, Anexo I do edital do Pregão Eletrônico Nº 008/2024, que é parte integrante desta Ata, assim como as propostas cujos preços tenham sido registrados, independentemente de transcrição.

CLÁUSULA SEGUNDA – DA VALIDADE, FORMALIZAÇÃO E CADASTRO RESERVA

2.1 – A validade da Ata de Registro de Preços será de 1 (um) ano, contado a partir do primeiro dia útil subsequente à sua assinatura, podendo ser prorrogada por igual período, mediante a anuência do fornecedor, desde que comprovado o preço vantajoso.

2.1.1 – O contrato decorrente da ata de registro de preços terá sua vigência estabelecida no próprio instrumento contratual e observará no momento da contratação e a cada exercício financeiro a disponibilidade de créditos orçamentários, bem como a previsão no plano plurianual, quando ultrapassar 1 (um) exercício financeiro.

2.1.2 – Na formalização do contrato ou do instrumento substituto deverá haver a indicação da disponibilidade dos créditos orçamentários respectivos.

2.2 – A contratação com os fornecedores registrados na ata será formalizada por intermédio de instrumento contratual, emissão de nota de empenho de despesa, autorização de compra ou outro instrumento hábil, conforme o art. 95 da Lei nº 14.133, de 2021.

2.2.1 – O instrumento contratual de que trata o item anterior deverá ser assinado no prazo de validade da ata de registro de preços.

2.3 – Os contratos decorrentes do sistema de registro de preços poderão ser alterados, observado o art. 124 da Lei nº 14.133, de 2021.

2.4 – Após do processo de contratação, deverão ser observadas as seguintes condições para formalização da ata de registro de preços:

2.4.1 – Serão registrados na ata os preços e os quantitativos do adjudicatário e se obrigar nos limites dela;

2.4.2 – Será incluído na ata, na forma de anexo, o registro dos licitantes ou dos fornecedores que:

2.4.2.1 – Aceitarem cotar os itens com preços iguais aos do adjudicatário, observada a classificação da licitação;

2.4.2.2 – Mantiverem sua proposta original.

2.4.3 – Será respeitada, nas contratações, a ordem de classificação dos licitantes ou dos fornecedores registrados na ata.

2.5 – O registro a que se refere o item 2.4.2 tem por objetivo a formação de cadastro de reserva para o caso de impossibilidade de atendimento pelo signatário da ata.



298
D

MINUTA

- 2.6 – Para fins da ordem de classificação, os licitantes ou fornecedores que aceitarem reduzir suas propostas para o preço do adjudicatário terão prioridades sobre aqueles que mantiverem sua proposta original.
- 2.7 – A habilitação dos licitantes que comporão o cadastro de reserva a que se refere o item 2.4.2.2 somente será efetuada quando houver necessidade de contratação dos licitantes remanescentes, nas seguintes hipóteses:
- 2.7.1 – Quando o licitante vencedor não assinar a ata de registro de preços, no prazo e nas condições estabelecidos no edital ou no aviso de contratação direta;
 - 2.7.2 – Quando houver o cancelamento do registro do licitante ou do registro de preços.
- 2.8 – O preço registrado com indicação dos licitantes e fornecedores será divulgado no PNCP e ficará disponibilizado durante a vigência da ata de registro de preços.
- 2.9 – Após a homologação do processo de contratação, o fornecedor mais bem classificado será convocado para assinar a ata de registro de preços, no prazo e nas condições estabelecidos no instrumento convocatório, sob pena de decair o direito, sem prejuízo das sanções previstas na Lei nº 14.133, de 2021.
- 2.9.1 – O prazo de convocação poderá ser prorrogado 1 (uma) vez, por igual período, mediante solicitação do fornecedor convocado, desde que apresentada dentro do prazo, devidamente justificada, e que a justificativa seja aceita pela Administração.
- 2.10 – A ata de registro de preços poderá ser assinada por meio de assinatura digital e disponibilizada no PNCP.
- 2.11 – Quando o convocado não assinar a ata de registro de preços no prazo e nas condições estabelecidos no edital ou no aviso de contratação, e observado o disposto no item 2.7, observando o item 2.7 e subitens, fica facultado à Administração convocar os licitantes remanescentes do cadastro de reserva, na ordem de classificação, para fazê-lo em igual prazo e nas condições propostas pelo primeiro classificado.
- 2.12 – Na hipótese de nenhum dos licitantes que trata o item 2.4.2.1, aceitar a contratação nos termos do item anterior, a Administração, observados o valor estimado e sua eventual atualização nos termos do instrumento convocatório, poderá:
- 2.12.1 – Convocar para negociação os demais licitantes ou fornecedores remanescentes cujos preços foram registrados sem redução, observada a ordem de classificação, com vistas à obtenção de preço melhor, mesmo que acima do preço do adjudicatário; ou
 - 2.12.2 – Adjudicar e firmar o contrato nas condições ofertadas pelos fornecedores remanescentes, atendida a ordem classificatória, quando frustrada a negociação de melhor condição.
- 2.13 – A existência de preços registrados implicará compromisso de fornecimento nas condições estabelecidas, mas não obrigará a Administração a contratar, facultada a realização de licitação específica para a aquisição pretendida, desde que devidamente justificada.

CLÁUSULA TERCEIRA – REMANEJAMENTO DAS QUANTIDADES REGISTRADAS

- 3.1 – As quantidades previstas para os itens com preços registrados nesta ata de registro de preços poderão ser remanejadas pelo órgão ou entidade gerenciadora entre os órgãos ou entidades participantes do registro de preços.
- 3.2 – O remanejamento somente poderá ser feito de órgão ou entidade participante para órgão ou entidade participante.
- 3.3 – O órgão ou entidade gerenciadora que tiver estimado as quantidades que pretende contratar será considerado participante para efeito do remanejamento.



MINUTA

3.4 – Competirá ao órgão ou à entidade gerenciadora autorizar o remanejamento solicitado, com a redução do quantitativo inicialmente informado pelo órgão ou pela entidade participante, desde que haja prévia anuência do órgão ou da entidade que sofrer redução dos quantitativos informados.

CLÁUSULA QUARTA – ALTERAÇÃO OU ATUALIZAÇÃO DOS PREÇOS REGISTRADOS

4.1 – É vedado efetuar acréscimos nos quantitativos fixados na ata de registro de preços.

4.2 – Os preços registrados poderão ser alterados ou atualizados em decorrência de eventual redução dos preços praticados no mercado ou de fato que eleve o custo dos bens, das obras ou dos serviços registrados, nas seguintes situações:

4.2.1 – Em caso de força maior, caso fortuito ou fato do príncipe ou em decorrência de fatos imprevisíveis ou previsíveis de consequências incalculáveis, que inviabilizem a execução da ata tal como pactuada, nos termos da alínea “d” do inciso II do caput do art. 124 da Lei nº 14.133, de 2021;

4.1.2 – Em caso de criação, alteração ou extinção de quaisquer tributos ou encargos legais ou a superveniência de disposições legais, com comprovada repercussão sobre os preços registrados;

4.1.3 – Na hipótese de previsão no instrumento convocatório de cláusula de reajustamento ou repactuação sobre os preços registrados, nos termos da Lei nº 14.133, de 2021.

4.1.3.1 – No caso do reajustamento, deverá ser respeitada a contagem da anualidade e o índice previstos para a contratação;

4.1.3.2 – No caso da repactuação, poderá ser a pedido do interessado, conforme critérios definidos para a contratação.

CLÁUSULA QUINTA – NEGOCIAÇÃO DE PREÇOS REGISTRADOS

5.1 – Na hipótese de o preço registrado tornar-se superior ao preço praticado no mercado por motivo superveniente, o órgão ou entidade gerenciadora convocará o fornecedor para negociar a redução do preço registrado.

5.1.1 – Caso não aceite reduzir seu preço aos valores praticados pelo mercado, o fornecedor será liberado do compromisso assumido quanto ao item registrado, sem aplicação de penalidades administrativas.

5.1.2 – Na hipótese prevista no item anterior, o gerenciador convocará os fornecedores do cadastro de reserva, na ordem de classificação, para verificar se aceitam reduzir seus preços aos valores de mercado e não convocará os licitantes ou fornecedores que tiveram seu registro cancelado.

5.1.3 – Se não obtiver êxito nas negociações, o órgão ou entidade gerenciadora procederá ao cancelamento da ata de registro de preços, adotando as medidas cabíveis para obtenção de contratação mais vantajosa.

5.1.4 – Na hipótese de redução do preço registrado, o gerenciador comunicará aos órgãos e às entidades que tiverem firmado contratos decorrentes da ata de registro de preços para que avaliem a conveniência e a oportunidade de diligenciar negociação com vistas à alteração contratual, observado o disposto no art. 124 da Lei nº 14.133, de 2021.

5.2 – Na hipótese de o preço de mercado tornar-se superior ao preço registrado e o fornecedor não poder cumprir as obrigações estabelecidas na ata, será facultado ao fornecedor requerer ao gerenciador a alteração



02/08

MINUTA

do preço registrado, mediante comprovação de fato superveniente que supostamente o impossibilite de cumprir o compromisso.

5.2.1 – Neste caso, o fornecedor encaminhará, juntamente com o pedido de alteração, a documentação comprobatória ou a planilha de custos que demonstre a inviabilidade do preço registrado em relação às condições inicialmente pactuadas.

5.2.2 – Na hipótese de não comprovação da existência de fato superveniente que inviabilize o preço registrado, o pedido será indeferido pelo órgão ou entidade gerenciadora e o fornecedor deverá cumprir as obrigações estabelecidas na ata, sob pena de cancelamento do seu registro, nos termos do item 6.1, sem prejuízo das sanções previstas na Lei nº 14.133, de 2021, e na legislação aplicável.

5.2.3 – Na hipótese de cancelamento do registro do fornecedor, nos termos do item anterior, o gerenciador convocará os fornecedores do cadastro de reserva, na ordem de classificação, para verificar se aceitam manter seus preços registrados.

5.2.4 – Se não obtiver êxito nas negociações, o órgão ou entidade gerenciadora procederá ao cancelamento da ata de registro de preços, nos termos do item 6.4, e adotará as medidas cabíveis para a obtenção da contratação mais vantajosa.

5.2.5 – Na hipótese de comprovação da majoração do preço de mercado que inviabilize o preço registrado, conforme previsto no item 5.2 e no item 5.2.1, o órgão ou entidade gerenciadora atualizará o preço registrado, de acordo com a realidade dos valores praticados pelo mercado.

5.2.6 – O órgão ou entidade gerenciadora comunicará aos órgãos e às entidades que tiverem firmado contratos decorrentes da ata de registro de preços sobre a efetiva alteração do preço registrado, para que avaliem a necessidade de alteração contratual, observado o disposto no art. 124 da Lei nº 14.133, de 2021.

CLÁUSULA SEXTA – DO CANCELAMENTO DA ATA DE REGISTRO DE PREÇOS

6.1 – O registro do fornecedor será cancelado pelo gerenciador, quando o fornecedor:

6.1.1 – Descumprir as condições da ata de registro de preços, sem motivo justificado;

6.1.2 – Não retirar a nota de empenho, ou instrumento equivalente, no prazo estabelecido pela Administração sem justificativa razoável;

6.1.3 – Não aceitar manter seu preço registrado, na hipótese prevista no artigo 27, § 2º, do Decreto nº 11.462, de 2023; ou

6.1.4 – Sofrer sanção prevista nos incisos III ou IV do caput do art. 156 da Lei nº 14.133, de 2021.

6.1.4.1 – Na hipótese de aplicação de sanção prevista nos incisos III ou IV do caput do art. 156 da Lei nº 14.133, de 2021, caso a penalidade aplicada ao fornecedor não ultrapasse o prazo de vigência da ata de registro de preços, poderá o órgão ou a entidade gerenciadora, mediante decisão fundamentada, decidir pela manutenção do registro de preços, vedadas contratações derivadas da ata enquanto perdurarem os efeitos da sanção.

6.2 – O cancelamento de registros nas hipóteses previstas no item 6.1 será formalizado por despacho do órgão ou da entidade gerenciadora, garantidos os princípios do contraditório e da ampla defesa.

6.3 – Na hipótese de cancelamento do registro do fornecedor, o órgão ou a entidade gerenciadora poderá convocar os licitantes que compõem o cadastro de reserva, observada a ordem de classificação.



109
309

MINUTA

6.4 – O cancelamento dos preços registrados poderá ser realizado pelo gerenciador, em determinada ata de registro de preços, total ou parcialmente, nas seguintes hipóteses, desde que devidamente comprovadas e justificadas:

6.4.1 – Por razão de interesse público;

6.4.2 – A pedido do fornecedor, decorrente de caso fortuito ou força maior; ou

6.4.3 – Se não houver êxito nas negociações, nas hipóteses em que o preço de mercado tornar-se superior ou inferior ao preço registrado, nos termos dos artigos 26, § 3º e 27, § 4º, ambos do Decreto nº 11.462, de 2023.

CLÁUSULA SÉTIMA – DAS PENALIDADES

7.1 – O descumprimento da Ata de Registro de Preços ensejará aplicação das penalidades estabelecidas no instrumento convocatório;

7.1.2 – As sanções também se aplicam aos integrantes do cadastro de reserva no registro de preços que, convocados, não honrarem o compromisso assumido injustificadamente após terem assinado a ata.

7.2 – É da competência do gerenciador a aplicação das penalidades decorrentes do descumprimento do pactuado nesta ata de registro de preço, exceto nas hipóteses em que o descumprimento disser respeito às contratações dos órgãos ou entidade participante, caso no qual caberá ao respectivo órgão participante a aplicação da penalidade.

7.3 – O órgão ou entidade participante deverá comunicar ao órgão gerenciador qualquer das ocorrências previstas no item 6.1, dada a necessidade de instauração de procedimento para cancelamento do registro do fornecedor.

CLÁUSULA OITAVA – DAS DISPOSIÇÕES FINAIS

8.1 – As condições gerais de execução do objeto, tais como os prazos para entrega e recebimento, as obrigações da Administração e do fornecedor registrado, penalidades e demais condições do ajuste, encontram-se definidos no Termo de Referência, Anexo I do instrumento convocatório.

8.2 – Integra a presente Ata de Registro de Preço, o Anexo I, com o cadastro de reserva das empresas signatárias que aceitam cotar os itens com os preços iguais ao do licitante vencedor do procedimento de contratação em referência.

8.3 – Fica eleito o Foro da cidade de Itinga do Maranhão - MA, para dirimir quaisquer litígios oriundos da presente ATA de Registro de Preços (ARP), que não puderem ser administrativamente solucionados, renunciando, como renunciado têm, a qualquer outro por mais privilegiado que seja, até mesmo se houver mudança de domicílio de qualquer das partes.

CLÁUSULA NONA – DA ADESÃO A ATA DE REGISTRO DE PREÇOS

9.1 – Durante a vigência da ata, os órgãos e as entidades da Administração Pública Estadual, Distrital e Municipal que não participaram do procedimento de IRP poderão aderir à ata de registro de preços na condição de não participantes, observados os seguintes requisitos:

9.1.1 – Apresentação de justificativa da vantagem da adesão, inclusive em situações de provável desabastecimento ou descontinuidade de serviço público;



302
9

MINUTA

9.1.2 – Demonstração de que os valores registrados estão compatíveis com os valores praticados pelo mercado na forma do art. 23 da Lei nº 14.133, de 2021; e

9.1.3 – Consulta e aceitação prévias do órgão ou da entidade gerenciadora e do fornecedor.

9.2 – A autorização do órgão ou entidade gerenciadora apenas será realizada após a aceitação da adesão pelo fornecedor.

9.2.1 – O órgão ou entidade gerenciadora poderá rejeitar adesões caso elas possam acarretar prejuízo à execução de seus próprios contratos ou à sua capacidade de gerenciamento.

9.3 – Após a autorização do órgão ou da entidade gerenciadora, o órgão ou entidade não participante deverá efetivar a aquisição ou a contratação solicitada em até noventa dias, observado o prazo de vigência da ata.

9.4 – O prazo de que trata o subitem anterior, relativo à efetivação da contratação, poderá ser prorrogado excepcionalmente, mediante solicitação do órgão ou da entidade não participante aceita pelo órgão ou pela entidade gerenciadora, desde que respeitado o limite temporal de vigência da ata de registro de preços.

9.5 – O órgão ou a entidade poderá aderir ao item da ata de registro de preços da qual seja integrante, na qualidade de não participante, para aqueles itens para os quais não tenha quantitativo registrado, observados os requisitos do item 9.1.

9.5 – As aquisições ou contratações adicionais não poderão exceder, por órgão ou entidade, a cinquenta por cento dos quantitativos dos itens do instrumento convocatório registrados na ata de registro de preços para o gerenciador e para os participantes.

9.6 – O quantitativo decorrente das adesões não poderá exceder, na totalidade, ao dobro do quantitativo de cada item registrado na ata de registro de preços para o gerenciador e os participantes, independentemente do número de órgãos ou entidades não participantes que aderirem à ata de registro de preços.

CLÁUSULA DÉCIMA – DOS ITENS REGISTRADOS

10.1 – O preço registrado, as especificações do objeto, as quantidades de cada item e as demais condições ofertadas na proposta são as que seguem:

Item	Descrição	Unidade	Marca	Quantidade	Preço Unitário	Preço Total
------	-----------	---------	-------	------------	----------------	-------------

Itinga do Maranhão – MA, ____ de ____ de ____

(ASSINATURAS)



303
S

MINUTA

ANEXO DA ATA DE REGISTRO DE PREÇOS DO PREGÃO ELETRÔNICO Nº 008/2024

CADASTRO DE RESERVA DA ATA DE REGISTRO DE PREÇOS Nº ___/___

Aceita(m) cotar o(s) produto(s)/serviço(s) objeto da Ata de Registro de Preços em epígrafe com preços iguais ao do licitante vencedor do Pregão Eletrônico Nº 008/2024, detentor dos preços registrados com esta Prefeitura Municipal, na sequência da classificação do certame, os seguintes fornecedores:

COLOCAÇÃO	FORNECEDOR	CNPJ	ENDEREÇO	REPRESENTANTE	CONTATOS	Nº DOS ITENS
-----------	------------	------	----------	---------------	----------	--------------

Itinga do Maranhão – MA, ____ de ____ de ____

(ASSINATURAS)



304
b

MINUTA
ANEXO IV – MINUTA DO CONTRATO

CONTRATO Nº _____/_____
COMPRAS E SERVIÇOS COMUNS – LEI 14.233/2021



PROCESSO DE ORIGEM

PREGÃO ELETRÔNICO nº _____/_____
Nº PROCESSO ADMINISTRATIVO: _____/_____



OBJETO CONTRATUAL

.....



VALOR CONTRATUAL

R\$ (.....)



VIGÊNCIAS CONTRATUAL

INICIAL: ____/____/____

FINAL: ____/____/____



DADOS DO CONTRATANTE

RAZÃO SOCIAL CONTRATANTE, CNPJ nº _____/_____-____

Logradouro....., Número....., Bairro....., Cidade....., Estado.....

Nome Responsavel Contrante....., CPF nº _____-____-____



DADOS DO CONTRATADO

RAZÃO SOCIAL CONTRATADO, CNPJ nº _____/_____-____

Logradouro....., Número....., Bairro....., Cidade....., Estado.....

Nome Responsavel Contratado....., CPF nº _____-____-____



FISCAL DO CONTRATO

Nome Fiscal Contrato.....

PREÂMBULO

Aos ____ de _____ de _____, a Razão Social Contratante.... – UF., através da Unidade Administrativa Contratante, inscrita no CNPJ nº _____/_____-____, em observância às disposições da Lei nº 14.133, de 1º de abril de 2021 na presença de testemunhas abaixo nomeadas acordam em assinar o presente **TERMO DE**



MINUTA

CONTRATO, decorrente do Processo de Contratação em epígrafe, mediante as cláusulas e condições a seguir enunciadas.

CLÁUSULA PRIMEIRA – DO OBJETO E DA VINCULAÇÃO (art. 92, I e II)

1.1 – O presente instrumento tem por objeto de acordo com as especificações e condições definidas no Termo de Referência e em conformidade com a proposta de preço apresentada pela **CONTRATADA**.

CLÁUSULA SEGUNDA – DO PREÇO (art. 92, V)

2.1 – O valor do presente Contrato é de R\$ (.....), em conformidade com a proposta apresentada pela **CONTRATADA**, conforme quadro abaixo:

ESPECIFICAÇÕES E ITENS DO CONTRATO						
Item	Descrição	Marca	Unidade	Quant.	Valor Unit.	Valor Total
1						
2						
3						
Valor Total						R\$

2.2 – No valor acima estão incluídas todas as despesas ordinárias diretas e indiretas decorrentes da execução do objeto, inclusive tributos e/ou impostos, encargos sociais, trabalhistas, previdenciários, fiscais e comerciais incidentes, taxa de administração, frete, seguro e outros necessários ao cumprimento integral do objeto da contratação.

2.3 – O valor acima é meramente estimativo, de forma que os pagamentos devidos ao contratado dependerão dos quantitativos efetivamente executados.

2.3 – São anexos a este instrumento e vinculam esta contratação, independentemente de transcrição:

2.3.1 – O Termo de Referência que embasou a contratação, em especial as cláusulas específicas quanto a forma de execução do objeto;

2.3.2 – Edital de Licitação e/ou Aviso de Contratação Direta, conforme o caso;

2.3.3 – A Proposta do Contratado;

2.3.4 – Eventuais anexos dos documentos supracitados.

CLÁUSULA TERCEIRA – DO PRAZO DE VIGÊNCIA DO CONTRATO

3.1 – O prazo de vigência da contratação terá início na data de ___/___/___ e encerramento em ___/___/___, na forma do artigo 105 da Lei nº 14.133, de 2021, e, em caso de serviços e fornecimentos contínuos, poderão ser prorrogáveis por até 10 anos, na forma dos artigos 106 e 107 da Lei nº 14.133, de 2021.

4.1.1 – O prazo de vigência será automaticamente prorrogado, independentemente de termo aditivo, quando o objeto não for concluído no período firmado acima, ressalvadas as providências cabíveis no caso de culpa do contratado, previstas neste instrumento.

4.1.2 – A prorrogação de que trata esse item é condicionada à avaliação, por parte do Gestor do Contrato, da vantajosidade da prorrogação, a qual deverá ser realizada motivadamente, com base no Histórico de Gestão do Contrato, nos princípios da manutenção da necessidade, economicidade e oportunidade da contratação, e nos demais aspectos que forem julgados relevantes.

3.2 – O contratado não tem direito subjetivo à prorrogação contratual.

3.3 – Em caso de prorrogação de contrato deverá ser promovida mediante celebração de termo aditivo.

3.4 – O contrato não poderá ser prorrogado quando o contratado tiver sido penalizado nas sanções de declaração de inidoneidade ou impedimento de licitar e contratar com poder público, observadas as abrangências de aplicação.

CLÁUSULA QUARTA – MODELOS DE EXECUÇÃO E GESTÃO CONTRATUAIS (art. 92, IV, VII e XVIII)



206
D

MINUTA

4.1 – O regime de execução contratual, os modelos de gestão e de execução, assim como os prazos e condições de conclusão, entrega, observação e recebimento do objeto constam no Termo de Referência, anexo a este Contrato.

CLÁUSULA QUINTA – DAS CONDIÇÕES DE PAGAMENTO (art. 92, V e VI)

5.1 – O prazo para pagamento ao contratado e demais condições a ele referentes encontram-se definidos no Termo de Referência, parte integrante a este Contrato.

CLÁUSULA SEXTA – DO REAJUSTE (art. 92, V)

6.1 – Os preços inicialmente contratados são fixos e irremovíveis no prazo de um ano contado da data do orçamento estimado constante do processo administrativo que deu origem ao presente termo de contrato.

6.2 – Após o interregno de um ano, e independentemente de pedido do Contratado, os preços iniciais serão reajustados, mediante a aplicação, pelo **CONTRATANTE**, do Índice Geral de Preços de Mercado – IGP-M, exclusivamente para as obrigações iniciadas e concluídas após a ocorrência da anualidade.

6.3 – Nos reajustes subsequentes ao primeiro, o intervalo mínimo de um ano será contado a partir dos efeitos financeiros do último reajuste.

6.4 – No caso de atraso ou não divulgação do(s) índice(s) de reajustamento, o **CONTRATANTE** pagará ao Contratado a importância calculada pela última variação conhecida, liquidando a diferença correspondente tão logo seja(m) divulgado(s) o(s) índice(s) definitivo(s).

6.5 – Nas aferições finais, o(s) índice(s) utilizado(s) para reajuste será(ão), obrigatoriamente, o(s) definitivo(s).

6.6 – Caso o(s) índice(s) estabelecido(s) para reajustamento venha(m) a ser extinto(s) ou de qualquer forma não possa(m) mais ser utilizado(s), será(ão) adotado(s), em substituição, o(s) que vier(em) a ser determinado(s) pela legislação então em vigor.

6.7 – Na ausência de previsão legal quanto ao índice substituto, as partes elegerão novo índice oficial, para reajustamento do preço do valor remanescente, por meio de termo aditivo.

6.8 – O reajuste será realizado por apostilamento.

CLÁUSULA DÉCIMA SÉTIMA – DO OBRIGAÇÕES PERTINENTES À LGPD

7.1 – Quando o presente instrumento tratar de informações pessoais, as partes deverão cumprir a Lei nº 13.709, de 14 de agosto de 2018 (LGPD), quanto a todos os dados pessoais a que tenham acesso em razão deste contrato administrativo, independentemente de declaração ou de aceitação expressa.

7.2 – Os dados obtidos somente poderão ser utilizados para as finalidades que justificaram seu acesso e de acordo com a boa-fé e com os princípios do art. 6º da LGPD.

7.3 – É vedado o compartilhamento com terceiros dos dados obtidos fora das hipóteses permitidas em Lei.

7.4 – A Administração deverá ser informada no prazo de 5 (cinco) dias úteis sobre todos os contratos de sub-operação firmados ou que venham a ser celebrados pelo **CONTRATADO**.

7.5 – Terminado o tratamento dos dados nos termos do art. 15 da LGPD, é dever do contratado eliminá-los, com exceção das hipóteses do art. 16 da LGPD, incluindo aquelas em que houver necessidade de guarda de documentação para fins de comprovação do cumprimento de obrigações legais ou contratuais e somente enquanto não prescritas essas obrigações.

7.6 – É dever do contratado orientar e treinar seus empregados sobre os deveres, requisitos e responsabilidades decorrentes da LGPD.

7.7 – O **CONTRATADO** deverá exigir de sub operadores e subcontratados o cumprimento dos deveres da presente cláusula, permanecendo integralmente responsável por garantir sua observância.

7.8 – O **CONTRATANTE** poderá realizar diligência para aferir o cumprimento dessa cláusula, devendo o **CONTRATADO** atender prontamente eventuais pedidos de comprovação formulados.

7.9 – O **CONTRATADO** deverá prestar, no prazo fixado pelo **CONTRATANTE**, prorrogável justificadamente, quaisquer informações acerca dos dados pessoais para cumprimento da LGPD, inclusive quanto a eventual descarte realizado.



MINUTA

7.10 – Bancos de dados eventualmente formados a partir de deste instrumento contratual, notadamente aqueles que se proponham a armazenar dados pessoais, devem ser mantidos em ambiente virtual controlado, com registro individual rastreável de tratamentos realizados (LGPD, art. 37), com cada acesso, data, horário e registro da finalidade, para efeito de responsabilização, em caso de eventuais omissões, desvios ou abusos.

7.10.1 – Os referidos bancos de dados devem ser desenvolvidos em formato interoperável, a fim de garantir a reutilização desses dados pela Administração nas hipóteses previstas na LGPD.

7.11 – O contrato está sujeito a ser alterado nos procedimentos pertinentes ao tratamento de dados pessoais, quando indicado pela autoridade competente, em especial a ANPD por meio de opiniões técnicas ou recomendações, editadas na forma da LGPD.

7.12 – Os contratos e convênios de que trata o § 1º do art. 26 da LGPD deverão ser comunicados à autoridade nacional.

CLÁUSULA OITAVA – DA DOTAÇÃO ORÇAMENTÁRIA (art. 92, VIII)

8.1 – As despesas decorrentes da presente contratação correrão à conta de recursos específicos consignados no Orçamento Geral da Prefeitura Municipal de Itinga do Maranhão deste exercício, na dotação abaixo discriminada:

DOTAÇÃO ORÇAMENTÁRIA

UNIDADE:
CLASSIFICAÇÃO:
NATUREZA DA DESPESA:
FICHA:

8.2 – A dotação relativa aos exercícios financeiros subsequentes será indicada após aprovação da Lei Orçamentária respectiva e liberação dos créditos correspondentes, mediante apostilamento.

CLÁUSULA NONA – DAS OBRIGAÇÕES DO CONTRATANTE (art. 92, X, XI e XIV)

9.1 – Exigir o cumprimento de todas as obrigações assumidas pelo Contratado, de acordo com o contrato e seus anexos;

9.2 – Receber o objeto no prazo e condições estabelecidas no Termo de Referência.

9.3 – Notificar o Contratado, por escrito, sobre vícios, defeitos ou incorreções verificadas no objeto fornecido, para que seja por ele substituído, reparado ou corrigido, no total ou em parte, às suas expensas.

9.4 – Acompanhar e fiscalizar a execução do contrato e o cumprimento das obrigações pelo Contratado.

9.5 – Efetuar o pagamento ao Contratado do valor correspondente ao fornecimento do objeto, no prazo, forma e condições estabelecidos no presente Contrato e no Termo de Referência.

9.6 – Aplicar ao Contratado as sanções previstas na lei e neste Contrato.

9.7 – Cientificar o órgão de representação judicial da Procuradoria desta administração para adoção das medidas cabíveis quando do descumprimento de obrigações pelo Contratado.

9.8 – Explicitamente emitir decisão sobre todas as solicitações e reclamações relacionadas à execução do presente Contrato, ressalvados os requerimentos manifestamente impertinentes, meramente protelatórios ou de nenhum interesse para a boa execução do ajuste.

9.8.1 – A Administração terá o prazo de 30 (trinta) dias, a contar da data do protocolo do requerimento para decidir, admitida a prorrogação motivada, por igual período.

9.9 – Responder eventuais pedidos de restabelecimento do equilíbrio econômico-financeiro feitos pelo contratado no prazo máximo de 30 (trinta) dias.

9.10 – Notificar os emitentes das garantias quanto ao início de processo administrativo para apuração de descumprimento de cláusulas contratuais, nos termos do §4º, do art. 137, da Lei nº 14.133, de 2021.

9.11 – A Administração não responderá por quaisquer compromissos assumidos pelo Contratado com terceiros, ainda que vinculados à execução do contrato, bem como por qualquer dano causado a terceiros em decorrência de ato do Contratado, de seus empregados, prepostos ou subordinados.

CLÁUSULA DÉCIMA – DAS OBRIGAÇÕES DO CONTRATADO (art. 92, XIV, XVI e XVII)



MINUTA

- 10.1 – O Contratado deve cumprir todas as obrigações constantes deste Contrato e Termo de Referência, parte integrante a este Contrato, assumindo como exclusivamente seus os riscos e as despesas decorrentes da boa e perfeita execução do objeto, observando, ainda, as obrigações a seguir dispostas.
- 10.2 – Em casos de fornecimento de equipamentos, entregar o objeto acompanhado do manual do usuário, com uma versão em português, e da relação da rede de assistência técnica autorizada.
- 10.3 – Responsabilizar-se pelos vícios e danos decorrentes do objeto, de acordo com os artigos 12, 13 e 17 a 27, do Código de Defesa do Consumidor (Lei nº 8.078, de 1990).
- 10.4 – Comunicar ao **CONTRATANTE**, no prazo máximo de 24 (vinte e quatro) horas que antecede a data da execução, os motivos que impossibilitem o cumprimento do prazo previsto, com a devida comprovação.
- 10.5 – Atender às determinações regulares emitidas pelo fiscal ou gestor do contrato ou autoridade superior (art. 137, II) e prestar todo esclarecimento ou informação por eles solicitados.
- 10.6 – Reparar, corrigir, remover, reconstruir ou substituir, às suas expensas, no total ou em parte, no prazo fixado pelo fiscal do contrato, os bens nos quais se verificarem vícios, defeitos ou incorreções resultantes da execução ou dos materiais empregados.
- 10.7 – Responsabilizar-se pelos vícios e danos decorrentes da execução do objeto, bem como por todo e qualquer dano causado à Administração ou terceiros, não reduzindo essa responsabilidade a fiscalização ou o acompanhamento da execução contratual pelo **CONTRATANTE**, que ficará autorizado a descontar dos pagamentos devidos ou da garantia, caso exigida, o valor correspondente aos danos sofridos.
- 10.8 – A empresa **CONTRATADA** deverá entregar ao setor responsável pela fiscalização do contrato, junto com a Nota Fiscal para fins de pagamento, os seguintes documentos relacionados na Ordem de Fornecimento/Serviço.
- 10.9 – Responsabilizar-se pelo cumprimento das obrigações previstas em Acordo, Convenção, Dissídio Coletivo de Trabalho ou equivalentes das categorias abrangidas pelo contrato, por todas as obrigações trabalhistas, sociais, previdenciárias, tributárias e as demais previstas em legislação específica, cuja inadimplência não transfere a responsabilidade ao **CONTRATANTE**;
- 10.10 – Comunicar ao Fiscal do contrato, no prazo de 24 (vinte e quatro) horas, qualquer ocorrência anormal ou acidente que se verifique no local da execução do objeto contratual.
- 10.11 – Paralisar, por determinação do **CONTRATANTE**, qualquer atividade que não esteja sendo executada de acordo com a boa técnica ou que ponha em risco a segurança de pessoas ou bens de terceiros.
- 10.12 – Manter durante toda a vigência do contrato, em compatibilidade com as obrigações assumidas, todas as condições exigidas para habilitação na licitação, ou para qualificação, na contratação direta;
- 10.13 – Cumprir, durante todo o período de execução do contrato, a reserva de cargos prevista em lei para pessoa com deficiência, para reabilitado da Previdência Social ou para aprendiz, bem como as reservas de cargos previstas na legislação (art. 116);
- 10.14 – Comprovar a reserva de cargos a que se refere a cláusula acima, no prazo fixado pelo fiscal do contrato, com a indicação dos empregados que preencheram as referidas vagas (art. 116, parágrafo único);
- 10.15 – Guardar sigilo sobre todas as informações obtidas em decorrência do cumprimento do contrato;
- 10.16 – Arcar com o ônus decorrente de eventual equívoco no dimensionamento dos quantitativos de sua proposta, inclusive quanto aos custos variáveis decorrentes de fatores futuros e incertos, devendo complementá-los, caso o previsto inicialmente em sua proposta não seja satisfatório para o atendimento do objeto da contratação, exceto quando ocorrer algum dos eventos arrolados no art. 124, II, d, da Lei nº 14.133, de 2021.
- 10.17 – Cumprir, além dos postulados legais vigentes de âmbito federal, estadual ou municipal, as normas de segurança do **CONTRATANTE**.
- 10.18 – Alocar os empregados necessários, com habilitação e conhecimento adequados, ao perfeito cumprimento das cláusulas deste contrato, fornecendo os materiais, equipamentos, ferramentas e utensílios



MINUTA

demandados, cuja quantidade, qualidade e tecnologia deverão atender às recomendações de boa técnica e a legislação de regência.

10.19 – Orientar e treinar seus empregados sobre os deveres previstos na Lei nº 13.709, de 14 de agosto de 2018, adotando medidas eficazes para proteção de dados pessoais a que tenha acesso por força da execução deste contrato.

10.20 – Conduzir os trabalhos com estrita observância às normas da legislação pertinente, cumprindo as determinações dos Poderes Públicos, mantendo sempre limpo o local da execução do objeto e nas melhores condições de segurança, higiene e disciplina.

10.21 – Submeter previamente, por escrito, ao **CONTRATANTE**, para análise e aprovação, quaisquer mudanças nos métodos executivos que fujam às especificações do memorial descritivo ou instrumento congêneres.

10.22 – Não permitir a utilização de qualquer trabalho do menor de dezesseis anos, exceto na condição de aprendiz para os maiores de quatorze anos, nem permitir a utilização do trabalho do menor de dezoito anos em trabalho noturno, perigoso ou insalubre.

CLÁUSULA DÉCIMA PRIMEIRA – DA EXTINÇÃO CONTRATUAL (art. 92, XIX)

11.1 – Para os contratos por escopo, assim considerados os contratos nos quais se impõe ao **CONTRATADO** o dever de realizar a execução de objeto específico em um período predeterminado, a extinção contratual se dará nos seguintes termos:

11.1.1 – Quando cumpridas as obrigações de ambas as partes, ainda que isso ocorra antes do prazo estipulado para tanto.

11.1.2 – Se as obrigações não forem cumpridas no prazo estipulado, a vigência ficará prorrogada até a conclusão do objeto, caso em que deverá a Administração providenciar a readequação do cronograma fixado para o contrato:

11.1.2.1 – Quando a não conclusão do contrato referida no item anterior decorrer de culpa do **CONTRATADO**;

a) ficará ele constituído em mora, sendo-lhe aplicáveis as respectivas sanções administrativas;

b) poderá a Administração optar pela extinção do contrato e, nesse caso, adotará as medidas admitidas em lei para a continuidade da execução contratual.

11.2 – Em se tratando de objeto de natureza contínua a extinção se dará quando vencido o prazo nele estipulado, independentemente de terem sido cumpridas ou não as obrigações de ambas as partes contraentes.

11.2.1 – O contrato pode ser extinto antes do prazo nele fixado, sem ônus para o **CONTRATANTE**, quando esta não dispuser de créditos orçamentários para sua continuidade ou quando entender que o contrato não mais lhe oferece vantagem.

11.2.2 – A extinção nesta hipótese ocorrerá na próxima data de aniversário do contrato, desde que haja a notificação do contratado pelo **CONTRATANTE** nesse sentido com pelo menos 2 (dois) meses de antecedência desse dia.

11.2.3 – Caso a notificação da não-continuidade do contrato de que trata este subitem ocorra com menos de 2 (dois) meses da data de aniversário, a extinção contratual ocorrerá após 2 (dois) meses da data da comunicação.

11.3 – O contrato pode ser extinto antes de cumpridas as obrigações nele estipuladas, ou antes do prazo nele fixado, por algum dos motivos previstos no artigo 137 da Lei nº 14.133/21, bem como amigavelmente, assegurados o contraditório e a ampla defesa.

11.3.1 – Nesta hipótese, aplicam-se também os artigos 138 e 139 da mesma Lei.

11.3.2 – A alteração social ou a modificação da finalidade ou da estrutura da empresa não ensejará a rescisão se não restringir sua capacidade de concluir o contrato.



310
2

MINUTA

11.3.2.1 – Se a operação implicar mudança da pessoa jurídica contratada, deverá ser formalizado termo aditivo para alteração subjetiva.

11.4 – O termo de rescisão, sempre que possível, será precedido:

11.4.1 – Balanço dos eventos contratuais já cumpridos ou parcialmente cumpridos;

11.4.2 – Relação dos pagamentos já efetuados e ainda devidos;

11.4.3 – Indenizações e multas.

11.5 – A extinção do contrato não configura óbice para o reconhecimento do desequilíbrio econômico-financeiro, hipótese em que será concedida indenização por meio de termo indenizatório (art. 131, caput, da Lei n.º 14.133, de 2021).

11.6 – O contrato poderá ser extinto caso se constate que o **CONTRATADO** mantém vínculo de natureza técnica, comercial, econômica, financeira, trabalhista ou civil com dirigente do órgão ou entidade contratante ou com agente público que tenha desempenhado função na licitação ou atue na fiscalização ou na gestão do contrato, ou que deles seja cônjuge, companheiro ou parente em linha reta, colateral ou por afinidade, até o terceiro grau (art. 14, inciso IV, da Lei n.º 14.133, de 2021).

CLÁUSULA DÉCIMA SEGUNDA – DAS INFRAÇÕES E SANÇÕES ADMINISTRATIVAS (art. 92, XIV)

12.1 – Comete infração administrativa, nos termos da Lei n.º 14.133, de 2021, o Contratado que:

a) der causa à inexecução parcial do contrato;

b) der causa à inexecução parcial do contrato que cause grave dano à Administração ou ao funcionamento dos serviços públicos ou ao interesse coletivo;

c) der causa à inexecução total do contrato;

d) ensejar o retardamento da execução do objeto da contratação sem motivo justificado;

e) apresentar documentação falsa ou prestar declaração falsa durante a execução do contrato;

f) praticar ato fraudulento na execução do contrato;

g) comportar-se de modo inidôneo ou cometer fraude de qualquer natureza;

h) praticar ato lesivo previsto no art. 5º da Lei n.º 12.846, de 1º de agosto de 2013.

12.2 – Serão aplicadas ao responsável pelas infrações administrativas acima descritas as seguintes sanções:

i) **Advertência**, quando o contratado der causa à inexecução parcial do contrato, sempre que não se justificar a imposição de penalidade mais grave (art. 156, §2º, da Lei n.º 14.133, de 2021);

ii) **Impedimento de licitar e contratar**, quando praticadas as condutas descritas nas alíneas “b”, “c” e “d” do subitem acima deste Contrato, sempre que não se justificar a imposição de penalidade mais grave (art. 156, § 4º, da Lei n.º 14.133, de 2021);

iii) **Declaração de inidoneidade para licitar e contratar**, quando praticadas as condutas descritas nas alíneas “e”, “f”, “g” e “h” do subitem acima deste Contrato, bem como nas alíneas “b”, “c” e “d”, que justifiquem a imposição de penalidade mais grave (art. 156, §5º, da Lei n.º 14.133, de 2021).

b) **Multa** de:

i) **Moratória** de 1% (um por cento) por dia de atraso injustificado sobre o valor da parcela inadimplida, até o limite de 30 (trinta) dias;

ii) **Moratória** de 0,07% (sete centésimos por cento) do valor total do contrato por dia de atraso injustificado, até o máximo de 2% (dois por cento), pela inobservância do prazo fixado para apresentação, suplementação ou reposição da garantia, quando exigida no Termo de Referência, parte integrante a este Contrato.

a. O atraso superior a 30 (trinta) dias autoriza a Administração a promover a extinção do contrato por descumprimento ou cumprimento irregular de suas cláusulas, conforme dispõe o inciso I do art. 137 da Lei n. 14.133, de 2021.

iii) **Compensatória**, para as infrações descritas nas alíneas “e” a “h” do subitem 12.1, de 20% a 30% do valor do Contrato.



MINUTA

iv) **Compensatória**, para a inexecução total do contrato prevista na alínea "a", "b", "c" e "d" do subitem 12.1, de 1% a 30% do valor do Contrato.

12.3 – A aplicação das sanções previstas neste Contrato não exclui, em hipótese alguma, a obrigação de reparação integral do dano causado ao **CONTRATANTE** (art. 156, §9º, da Lei nº 14.133, de 2021).

12.4 – Todas as sanções previstas neste Contrato poderão ser aplicadas cumulativamente com a multa (art. 156, §7º, da Lei nº 14.133, de 2021).

12.4.1 – Antes da aplicação da multa será facultada a defesa do interessado no prazo de 15 (quinze) dias úteis, contado da data de sua intimação (art. 157, da Lei nº 14.133, de 2021).

12.5 – Se a multa aplicada e as indenizações cabíveis forem superiores ao valor do pagamento eventualmente devido pelo **CONTRATANTE** ao **CONTRATADO**, além da perda desse valor, a diferença será descontada da garantia prestada, quando exigida, ou será cobrada judicialmente (art. 156, §8º, da Lei nº 14.133, de 2021).

12.6 – Previamente ao encaminhamento à cobrança judicial, a multa poderá ser recolhida administrativamente no prazo máximo de 30 (trinta) dias, a contar da data do recebimento da comunicação enviada pela autoridade competente.

12.5 – A aplicação das sanções realizar-se-á em processo administrativo que assegure o contraditório e a ampla defesa ao **CONTRATADO**, observando-se o procedimento previsto no caput e parágrafos do art. 158 da Lei nº 14.133, de 2021, para as penalidades de impedimento de licitar e contratar e de declaração de inidoneidade para licitar ou contratar.

12.5 – Na aplicação das sanções serão considerados (art. 156, §1º, da Lei nº 14.133, de 2021):

- a) a natureza e a gravidade da infração cometida;
- b) as peculiaridades do caso concreto;
- c) as circunstâncias agravantes ou atenuantes;
- d) os danos que dela provierem para o **CONTRATANTE**;
- e) a implantação ou o aperfeiçoamento de programa de integridade, conforme normas e orientações dos órgãos de controle.

12.7 – Os atos previstos como infrações administrativas na Lei nº 14.133, de 2021, ou em outras leis de licitações e contratos da Administração Pública que também sejam tipificados como atos lesivos na Lei nº 12.846, de 2013, serão apurados e julgados conjuntamente, nos mesmos autos, observados o rito procedimental e autoridade competente definidos na referida Lei (art. 159).

12.8 – A personalidade jurídica do **CONTRATADO** poderá ser desconsiderada sempre que utilizada com abuso do direito para facilitar, encobrir ou dissimular a prática dos atos ilícitos previstos neste Contrato ou para provocar confusão patrimonial, e, nesse caso, todos os efeitos das sanções aplicadas à pessoa jurídica serão estendidos aos seus administradores e sócios com poderes de administração, à pessoa jurídica sucessora ou à empresa do mesmo ramo com relação de coligação ou controle, de fato ou de direito, com o **CONTRATADO**, observados, em todos os casos, o contraditório, a ampla defesa e a obrigatoriedade de análise jurídica prévia (art. 160, da Lei nº 14.133, de 2021).

12.9 – O **CONTRATANTE** deverá, no prazo máximo 15 (quinze) dias úteis, contado da data de aplicação da sanção, informar e manter atualizados os dados relativos às sanções por ela aplicadas, para fins de publicidade no Cadastro Nacional de Empresas Inidôneas e Suspensas (Ceis) e no Cadastro Nacional de Empresas Punidas (Cnep), instituídos no âmbito do Poder Executivo Federal. (Art. 161).

12.10 – As sanções de impedimento de licitar e contratar e declaração de inidoneidade para licitar ou contratar são passíveis de reabilitação na forma do art. 163 da Lei nº 14.133/21.

12.11 – Os débitos do **CONTRATADO** para com a Administração **CONTRATANTE**, resultantes de multa administrativa e/ou indenizações, não inscritos em dívida ativa, poderão ser compensados, total ou parcialmente, com os créditos devidos pelo referido órgão decorrentes deste mesmo contrato ou de outros contratos administrativos que o contratado possua com o mesmo órgão ora contratante.

CLÁUSULA DÉCIMA TERCEIRA – DA GARANTIA DE EXECUÇÃO (art. 92, XII)



MINUTA

13.1 – As regras acerca da prestação de garantia na presente contratação são as estabelecidas no Termo de Referência, parte integrante a este Contrato.

CLÁUSULA DÉCIMA QUARTA – ALTERAÇÕES

14.1 – Eventuais alterações contratuais reger-se-ão pela disciplina dos arts. 124 e seguintes da Lei nº 14.133, de 2021.

14.2 – O Contratado é obrigado a aceitar, nas mesmas condições contratuais, os acréscimos ou supressões que se fizerem necessários, até o limite de 25% (vinte e cinco por cento) do valor inicial atualizado do contrato.

14.3 – As alterações contratuais deverão ser promovidas mediante celebração de termo aditivo, submetido à prévia aprovação da consultoria jurídica da **CONTRATANTE**, salvo nos casos de justificada necessidade de antecipação de seus efeitos, hipótese em que a formalização do aditivo deverá ocorrer no prazo máximo de 1 (um) mês (art. 132 da Lei nº 14.133, de 2021).

14.4 – Registros que não caracterizam alteração do contrato podem ser realizados por simples apostila, dispensada a celebração de termo aditivo, na forma do art. 136 da Lei nº 14.133, de 2021.

CLÁUSULA DÉCIMA QUINTA – DOS CASOS OMISSOS

15.1 – Os casos omissos serão decididos pelo **CONTRATANTE**, segundo as disposições contidas na Lei nº 14.133, de 2021, e demais normas federais aplicáveis e, subsidiariamente, segundo as disposições contidas na Lei nº 8.078, de 1990 – Código de Defesa do Consumidor – e normas e princípios gerais dos contratos.

CLÁUSULA DÉCIMA SEXTA – SUBCONTRATAÇÃO

16.1 – As regras para subcontratação do objeto deste instrumento de contrato constam no Termo de Referência, parte integrante deste Contrato.

CLÁUSULA DÉCIMA SÉTIMA – DAS DISPOSIÇÕES FINAIS

17.1 – O presente contrato é regido pela Lei 14.133/21 e demais diplomas legais.

17.2 – Incumbirá ao **CONTRATANTE** divulgar o presente instrumento no Portal Nacional de Contratações Públicas (PNCP), na forma prevista no art. 94 da Lei 14.133, de 2021, bem como no respectivo sítio oficial na Internet, em atenção ao art. 91, caput, da Lei n.º 14.133, de 2021, e ao art. 8º, §2º, da Lei n. 12.527, de 2011, c/c art. 7º, §3º, inciso V, do Decreto n. 7.724, de 2012.

17.3 – Fica eleito o Foro da Comarca de Itinga do Maranhão - MA, para dirimir os litígios que decorrerem da execução deste Termo de Contrato que não puderem ser compostos pela conciliação, conforme art. 92, §1º, da Lei nº 14.133/21.

Itinga do Maranhão – MA, ____ de _____ de ____

ASSINATURAS

PELA CONTRATANTE

PELA CONTRATADA

TESTEMUNHAS

NOME:

NOME:



DESPACHO PARA PARECER DE MINUTA

DADOS DO PROCESSO

Nº PROCESSO ADMINISTRATIVO:	04.004/2024
Nº PROCESSO DE CONTRATAÇÃO:	008/2024
MODALIDADE:	PREGÃO ELETRÔNICO
ÓRGÃO GERENCIADOR:	SECRETARIA MUNICIPAL DE ADMINISTRAÇÃO
ÓRGÃO(S) PARTICIPANTES(S)	SECRETARIA MUNICIPAL DE EDUCAÇÃO E ESPORTES, SECRETARIA MUNICIPAL DE SAÚDE, SECRETARIA MUNICIPAL DE ASSISTÊNCIA SOCIAL DE ITINGA DO MARANHÃO, SECRETARIA MUNICIPAL DE CULTURA, LAZER E TURISMO, COMPANHIA AUTÔNOMA DE ÁGUAS ESGOTOS E SANEAMENTO DE ITINGA DO MARANHÃO/MA
OBJETO:	REGISTRO DE PREÇOS PARA EVENTUAL E FUTURA CONTRATAÇÃO DE EMPRESA ESPECIALIZADA EM PRESTAÇÃO DE SERVIÇO DE CONFECÇÃO E MALHARIA PARA ATENDER AS DEMANDAS DAS SECRETARIAS DO MUNICÍPIO DE ITINGA DO MARANHÃO - MA
VALOR ESTIMADO:	R\$ 3.607.526,50 (três milhões, seiscentos e sete mil, quinhentos e vinte e seis reais e cinquenta centavos)

Encaminhando em anexo a essa egrégia Assessoria Jurídica os autos do processo administrativo em epigrafe, para exame e aprovação, da Minuta do Edital e Contrato nos termos do Art. 53, da Lei 14.133/2021 e suas alterações posteriores.

Sendo o que dispomos para o momento reiteramos nossos mais sinceros votos de estima e consideração.

Itinga do Maranhão - MA, 11 de Março de 2024

Caio Vitor Delgado Cardoso
Agente de Contratação



314
D

Parecer nº 022/2024.

Processo Recebido em 11/03/2024

Assunto: Análise de Minuta de Edital.

Referência: Processo Administrativo n.º 04.004/2024 (Pregão Eletrônico n.º 008/2024).

Órgão gerenciador: Secretaria Municipal de Administração

Interessados: Secretaria Municipal de Educação e Esportes, Secretaria Municipal de Saúde, Secretaria Municipal de Assistência Social, Secretaria Municipal de Cultura, Lazer e Turismo e Companhia Autônoma de Águas, Esgotos e Saneamento de Itinga do Maranhão.

EMENTA: Exame prévio da minuta do edital de licitação e minuta contratual para efeitos de cumprimento nos termos do art. 53 da Lei nº 14.133/2021. Constatação de regularidade. Análise.

I - RELATÓRIO

Trata-se de Processo Administrativo nº 04.004/2024, encaminhado a esta assessoria jurídica para exame e parecer, versando sobre licitação na modalidade **PREGÃO ELETRÔNICO Nº 008/2024 -CPL, REGISTRO DE PREÇO / TIPO MENOR PREÇO POR ITEM, CUJO OBJETO É A CONTRATAÇÃO DE EMPRESA ESPECIALIZADA EM PRESTACÃO DE SERVIÇO DE CONFECCÃO E MALHARIA PARA ATENDER AS DEMANDAS DAS SECRETARIAS DO MUNICÍPIO DE ITINGA DO MARANHÃO/MA.**

Os autos contêm, até aqui, 313 (trezentos e treze) folhas.

Para instruir o feito administrativo, foram juntados os seguintes documentos:

a) Abertura do processo administrativo,



Estado do Maranhão
PREFEITURA MUNICIPAL DE ITINGA DO MARANHÃO - MA

devidamente numerado:

- b) Documentos pessoais, diplomação e posse do prefeito municipal de Itinga do Maranhão/MA;
- f) **Decreto 017 de 2023**, onde o Prefeito nomeia o Secretário de Saúde de Itinga do Maranhão – MA;
- c) **Lei Municipal nº 431, de 2022**, que dispõe sobre a designação de ordenadores de despesas, suas atribuições e dá outras providências;
- d) Estudo Técnico Preliminar – ETP;
- e) Documento de Formalização de Demanda;
- f) Memorando Circular de Intenção de Registro de Preços – IRP e anexos;
- g) Termo de participação na IRP pelas Secretarias de Educação e Esportes, Saúde, Assistência Social, Cultura, Lazer e Turismo e CAESI;
- h) Despacho para Cotação de preços;
- i) Pesquisa de preços do ETP elaborado pelo Diretor de Cotações;
- j) Solicitação de Dotação Orçamentária;
- k) Informação de dotação orçamentária pela Secretaria de Finanças;
- l) Despacho para elaboração do Termo de Referência;
- m) Termo de Referência devidamente assinado pelo servidor responsável pela sua elaboração;



Estado do Maranhão
PREFEITURA MUNICIPAL DE ITINGA DO MARANHÃO - MA

316
S

- n) Despacho para Aprovação e Autorização da Abertura do procedimento de contratação;
- o) Termo de Autuação assinado pelo Agente de contratação com valor estimado em **R\$ 3.607.526,50 (hum milhão, seicentos e sete mil, quinhentos e vinte e seis reais e cinquenta centavos).**
- p) **Decreto Municipal nº 111/2023.** que regulamenta a Lei Federal nº 14.133/2021, especialmente no tocante ao pregão, previsto no art. 26 do referido Decreto;
- q) **Portaria nº 001/2024,** de designação do Agente de Contratação, Pregoeiro e equipe de apoio, publicação do Decreto no Diário Oficial do Estado do Maranhão;
- r) Minuta do Edital do Pregão Eletrônico acompanhada de seus anexos.

Em seguida, e por força do disposto no nos termos do art. 53 da Lei nº 14.133/2021, vieram os autos a esta Assessoria Jurídica, para análise da nova minuta de edital e do contrato.

Conforme os ensinamentos de Gustavo Henrique Pinheiro Amorim, os advogados públicos devem prestar apenas a consultoria jurídica, ou seja, possuem legitimidade para manifestarem-se somente quanto à legalidade da ação administrativa, nunca quanto à sua conveniência e/ou oportunidade, porque tais dizem respeito ao mérito do ato administrativo, matéria de competência do administrador público, e não do procurador que lhe dá aconselhamento jurídico (O advogado público na função consultiva, os pareceres jurídicos e a responsabilidade deles decorrente. In: BOLZAN, Fabrício;



MARINELA, Fernanda (orgs.). *Leituras complementares de direito administrativo: advocacia pública*. 2. Ed. Salvador: JusPodivm, 2009, p. 325). 37
38

Nesse sentido, deve-se salientar que a presente manifestação toma por base, exclusivamente, os elementos que constam, até a presente data, nos autos do processo administrativo em epígrafe. Destarte, incumbe, a esta assessora jurídica, prestar consultoria sob o prisma estritamente jurídico, não lhe competindo adentrar a conveniência e à oportunidade dos atos praticados no âmbito da Prefeitura Municipal de Itinga do Maranhão, nem analisar aspectos de natureza eminentemente técnico-administrativa.

É o breve relatório dos fatos.

II – FUNDAMENTAÇÃO JURÍDICA

1. DOS REQUISITOS LEGAIS PARA A REALIZAÇÃO DO PREGÃO

Quanto à formalização do processo de licitação, percebe-se que ele foi devidamente numerado, em consonância aos princípios constitucionais que regem a atuação do Estado, sendo essencial para garantir a legalidade, a impessoalidade, a moralidade, a publicidade, a eficiência e a transparência dos procedimentos administrativos.

O pregão por sua vez é regido pela Lei nº 14.133/2021, e no âmbito do Município de Itinga do Maranhão pelo Decreto Municipal nº 111/2023, anexado ao feito administrativo.

Os principais requisitos a serem observados na fase preparatória da licitação foram estabelecidos nos arts. 12 a 16 da Lei nº



14.133/2021. Essa fase compreende os parâmetros e as diretrizes que irão nortear toda a execução do certame, vejamos:

318
J

- a) **Planejamento da Contratação (Art. 12):** A nova lei estabelece a obrigatoriedade de elaboração do planejamento da contratação, que deve conter elementos como a identificação da necessidade, a estimativa do valor da contratação, o prazo de execução, a definição dos requisitos do objeto, entre outros. Esse planejamento é essencial para orientar todo o processo licitatório de forma eficiente e transparente.
- b) **Estudos Técnicos Preliminares (Art. 13):** A realização de estudos técnicos preliminares é exigida pela nova lei, visando embasar a definição das especificações técnicas e demais elementos relevantes para a contratação. Esses estudos contribuem para garantir a adequação e a viabilidade do objeto a ser contratado.
- c) **Termo de Referência ou Projeto Básico (Art. 14):** A elaboração do termo de referência ou projeto básico é obrigatória para as contratações de obras, serviços e compras. Esses documentos devem conter todas as informações necessárias para a compreensão do objeto e a formulação das propostas pelos licitantes, incluindo as especificações técnicas, os critérios de medição e pagamento, os prazos, entre outros



aspectos.

- d) **Orçamento Estimado (Art. 16):** A definição do orçamento estimado para a contratação é um requisito essencial da fase preparatória da licitação. Esse orçamento deve ser fundamentado em critérios técnicos adequados e representar de forma realista os custos envolvidos na execução do objeto.

A seguir, passa-se ao cotejo entre estas exigências legais e a instrução dos autos, no intuito de verificar a regularidade jurídica do caso em exame.

2. Da justificativa da contratação

Nos autos, a justificativa da contratação, com exposição da sua motivação e dos benefícios dela resultantes, foi vazada no Termo de Referência, item 2 – Da justificativa;

Sobre a justificativa da necessidade da contratação, extrai-se também, da legislação de regência, tratar-se de ato atribuído à autoridade competente (ou, por delegação de competência, ao ordenador de despesa ou, ainda, ao agente encarregado da contratação no âmbito da Administração), a quem cabe indicar os elementos técnicos fundamentais que o apoiam.

Verifica-se ainda que a chancela da autoridade competente, no caso, as **Secretarias de Administração, Educação e Esportes, Saúde, Assistência Social, Cultura, Lazer e Turismo e CAESI** da Prefeitura Municipal de Itinga do Maranhão, ordenadores de despesas conforme Decretos supra mencionados, anexado aos autos, à justificativa apresentada encontra-se no Termo de Referência, de modo que se pode considerar atendida a exigência

319



normativa neste quesito, ao menos no que tange aos seus aspectos jurídico-formais.

A Lei nº 14.133/2021 determina também que a autoridade competente estabeleça, de modo motivado, as exigências de habilitação/qualificação, os critérios de aceitação das propostas, as sanções por inadimplemento e as cláusulas do futuro contrato. Estes quesitos foram atendidos no Termo de Referência e na minuta do edital.

3. Do Termo de Referência e da definição do objeto

O Termo de Referência consiste em um dos atos essenciais do pregão e deve conter todos os elementos caracterizadores do objeto que se pretende licitar, como a sua descrição detalhada e o orçamento estimativo. Deve propiciar a avaliação do custo pela Administração, à definição dos métodos, a estratégia de suprimento e o prazo de execução contratual.

Em atendimento à exigência legal, foi juntado nos autos o Termo de Referência afeto à contratação ora pretendida, devidamente autuado, restando apenas análise do termo de referência e sua devida aprovação pelas autoridades competentes, que no caso são as **Secretarias de Administração, Educação e Esportes, Saúde, Assistência Social, Cultura, Lazer e Turismo e CAESI**, nomeados pelo Prefeito Ordenadores de Despesas, através dos já referidos **Decretos**.

Nos autos, percebe-se a consonância entre o objeto detalhado pela área requisitante e aquele definido pela autoridade competente, constante da minuta de Edital.

320



Para a licitude da competição, impende também que a definição do objeto, refletida no Termo de Referência, corresponda às reais necessidades da Prefeitura Municipal de Itinga do Maranhão, evitando-se detalhes excessivos, irrelevantes ou desnecessários, capazes de conduzir à limitação da competitividade do certame. Registre-se que não incumbe à Assessoria Jurídica avaliar as especificações utilizadas, dado o seu caráter eminentemente técnico, recomendando-se à Administração que verifique o cumprimento deste requisito.

4. Da pesquisa de preços e do orçamento estimado

É cediço que a pesquisa de preços é indispensável para a verificação de existência de recursos suficientes para cobrir despesas decorrentes de contratação pública. Serve de base também para confronto e exame de propostas em licitação e estabelece o preço justo de referência que a Administração está disposta a contratar.

O objetivo da pesquisa de preços é materializar o princípio da economicidade na contratação de serviços pela Administração Pública, daí a sua imprescindível importância.

A título de exemplo, o art. 23, da Lei 14.133/2021, estabelece que, o valor previamente estimado da contratação deverá ser compatível com os valores praticados pelo mercado, com base em pesquisa de preços de mercado.

Ainda sobre a pesquisa de preços de mercado, vale ressaltar a importância dela para a estimativa do preço do objeto do procedimento licitatório, recomendando-se, portanto, que se faça uma pesquisa de preços parametrizada, ampla e atualizada, que reflita, efetivamente, o preço praticado no mercado.



Com suporte nessa pesquisa de preços, a Administração concluiu que o valor total estimado para a contratação é de **RS 3.607.526,50 (um milhão, seicentos e sete mil, quinhentos e vinte e seis reais e cinquenta centavos)**. Portanto, amoldam-se aos critérios exigidos, quanto aos seus aspectos formais.

5. Das Exigências de Habilitação

A Lei nº 14.133/2021 determina que a habilitação far-se-á com a verificação dos aspectos jurídicos, técnicos, fiscais, sociais e econômico-financeiros, que estabelece que a habilitação dos licitantes deve ser realizada com base em critérios objetivos suficientes para demonstrar a capacidade do licitante, conforme preceitua o art. 62 e seguintes da Lei de Licitações.

Tais regras constam do Termo de Referência e da Minuta do Edital.

6. Do Julgamento das Propostas

Outra exigência da Lei nº 14.133/2021, é que haja a descrição da necessidade da contratação fundamentada em estudo técnico preliminar que caracterize o interesse público. Nesse viés, o julgamento das propostas será priorizada aquela em que houver menor dispêndio para a Administração, atendidos os parâmetros mínimos de qualidade (art. 33, I).

A regra, portanto, é a previsão no instrumento convocatório de que não serão aceitas propostas com valores incompatíveis com os estimados para aquisição ou contratação.

No caso em tela, conforme o termo de referência e a

222
329



minuta do edital o julgamento será com base no **menor preço POR ITEM.**

Do exame da minuta de edital, com o título DO JULGAMENTO DAS PROPOSTAS, verifica-se satisfeita a recomendação tocante aos critérios de aceitação das propostas.

7. Dos recursos orçamentários

Por se tratar de processo licitatório sobre o Regime de Registro de Preços, não é necessário a indicação de dotação orçamentária, que somente será exigida para a formalização do contrato ou outro instrumento hábil, nos termos do artigo 17 do Decreto Federal nº. 11.462/2023.

8. Designação do Pregoeiro e Equipe de Apoio

Para a realização da licitação a autoridade competente deve designar um pregoeiro, dentre os servidores da Prefeitura Municipal de Itinga do Maranhão, cujas atribuições incluem o recebimento das propostas e lances, a análise de sua aceitabilidade e sua classificação, bem como a habilitação e a adjudicação do objeto do certame ao licitante vencedor. Anote-se que o servidor designado deve ter realizado capacitação específica para exercer a atribuição.

Nos autos, consta a designação do pregoeiro, publicação da **Portaria nº 001/2024**, que nomeia a equipe responsável por processar as licitações em atendimento à prescrição legal do Decreto Municipal nº 111/2023, art. 33, inciso V.

Também deve ser designada pela mesma autoridade, uma equipe para apoiar o pregoeiro em suas atividades, integrada em sua maioria por servidores ocupantes de cargo efetivo ou emprego da administração, preferencialmente pertencentes ao quadro permanente da Prefeitura de Itinga do



Maranhão. Percebe-se preenchido este requisito nos autos.

10 - Da Opção Pelo Pregão Eletrônico

Consta dos autos Ata de Justificativa, firmada pela Secretaria interessadas na licitação manifestando e justificando a opção da Administração pelo Pregão Eletrônico.

Inicialmente observamos que o certame em tela é regido pelo Decreto Municipal nº 111/2023, que traz no art. 32, a seguinte redação:

“Art. 32. O pregão, na forma eletrônica, será realizado quando a disputa pelo fornecimento de bens ou pela contratação de serviços comuns ocorrer à distância e em sessão pública, por meio de plataformas de gestão que a Administração municipal adotar por ocasião do lançamento do processo, não estando o município adstrito a utilização de uma única plataforma.”

Diante de tal feita, o âmbito do Município de Itinga do Maranhão já possui estrutura e condições suficientes para utilização do Pregão Eletrônico.

11 - Da Minuta do Edital e seus Anexos

A análise da minuta de edital será conduzida à luz da legislação aplicável ao presente caso, ou seja, a Lei nº 14.133/2021, Lei Complementar nº 123/2006, que institui o Estatuto Nacional da Microempresa e da Empresa de Pequeno Porte, alterada pela Lei Complementar nº 147/2014 e Decreto Municipal nº 111/2023.

Analisando o Preâmbulo da Minuta do Edital verificou-se que este atende as exigências da Lei 14.133/2021, pois informa com clareza e objetividade o número de ordem em serie anual **008/2024**, **Secretarias de Administração, Educação e Esportes, Saúde, Assistência Social, Cultura, Lazer e Turismo e CAESI**, como repartições interessadas, a modalidade Pregão

324



Eletrônico como sendo a adotada por este edital, ademais o critério de julgamento ou tipo de licitação **menor preço POR ITEM**, faz menção a legislação aplicável ao presente edital, porém ao indicar a data, horário e local onde serão recebidos os envelopes de documentação e proposta, este deixa apenas a lacuna para ser preenchida no edital definitivo.

Prosseguindo a análise, verificamos que o item "1" da Minuta destaca com clareza o objeto desta licitação, qual seja, **A CONTRATAÇÃO DE EMPRESA ESPECIALIZADA EM PRESTACÃO DE SERVIÇO DE CONFECCÃO E MALHARIA PARA ATENDER AS DEMANDAS DAS SECRETARIAS DO MUNICÍPIO DE ITINGA DO MARANHÃO/MA** e no seu termo de referência informa, detalhadamente, a especificação dos produtos que serão licitados, com os quantitativos exigidos por **esta secretaria**.

Ademais o edital relaciona as condições gerais para participação do certame, impedimentos constante no item "4".

12 - Da Minuta do Contrato

No que concerne a minuta do contrato, esta deve seguir as regras previstas pelo art. 92 da Lei nº 14.133/2021. O Anexo IV, do edital em análise, prevê as cláusulas contratuais relacionadas no corpo da minuta da seguinte forma: Nome do órgão ou entidade da Administração e de seu representante, espaço para inserção dos dados do futuro vencedor do certame que executará o objeto do contrato e de seu representante, finalidade ou objeto do contrato, número do processo da licitação e sujeição dos contratantes às normas da Lei nº 14.133/2021, Obrigações da contratada, Obrigações do contratante, Prazo da vigência do contrato, Preço e condições de pagamento, Classificação



orçamentária, Penalidades, Da responsabilidade civil, Da fiscalização do contrato, Critério de reajuste de preços, Subcontratação, Da rescisão do contrato, Do equilíbrio econômico financeiro, Do cronograma de desembolso, Casos omissos e Cláusula declarando o foro competente a cidade de Itinga do Maranhão.

Neste diapasão, citamos a lição de José dos Santos Carvalho Filho:

“Constituem cláusulas essenciais dos contratos administrativos aquelas indispensáveis à validade do negócio jurídico. **As cláusulas que não têm esse condão, e que variam em conformidade com a natureza do contrato, são consideradas acidentais.**” (Manual de Direito Administrativo. 31ª edição. Atlas, pag. 159).

Assim, quanto a Minuta do Contrato, observa-se que contém, os requisitos mínimos exigidos no artigo 92 da Lei nº 14.133/2021, necessários ao termo de ajuste.

13 - Da Publicidade

Registre-se, ainda, que a publicidade é princípio da Administração Pública (CF, art. 37, caput). O legislador fixou um termo mínimo de publicidade para a divulgação dos editais. No caso do Pregão, o limite é de oito dias úteis, conforme dispõe o art. 55, inc. I, “a”, da Lei nº 14.133/2021. Assim, deve o Pregoeiro observar a contagem dos prazos, para cumprimento do preceito legal.

III - CONCLUSÃO



Inicialmente, alertamos quanto à necessidade de comunicação da licitação ao Tribunal de Contas do Estado do Maranhão, nos termos da IN TCE/MA N° 73/2022, com a inclusão no processo do comprovante desta comunicação.

Caso a contratação seja formalizada, que a Controladoria Geral do Município, órgão responsável pelo controle interno, antes do empenho e/ou liquidação da obrigação, verifique e ateste se todas as exigências legais foram atendidas, como condição para empenho e/ou liquidação da obrigação.

Registro, por fim, que a análise consignada neste parecer se ateuve às questões jurídicas observadas na instrução processual e no edital, com seus anexos, nos termos do art. 53 da Lei n° 14.133/2021. Não se incluem no âmbito de análise da Assessoria Jurídica os elementos técnicos pertinentes ao certame, cuja exatidão deverá ser verificada pelos setores responsáveis e autoridade competente da Prefeitura Municipal de Itinga do Maranhão.

Ante o exposto, considerando os aspectos formais do instrumento convocatório, entendemos que a minuta do edital quanto à minuta do contrato do **PREGÃO ELETRÔNICO SOB REGIME DE REGISTRO DE PREÇOS, N° 008/2024-CPL, TIPO MENOR PREÇO POR ITEM, CUJO OBJETO É A CONTRATAÇÃO DE EMPRESA ESPECIALIZADA EM PRESTACÃO DE SERVIÇO DE CONFECÇÃO E MALHARIA PARA ATENDER AS DEMANDAS DAS SECRETARIAS DO MUNICÍPIO DE ITINGA DO MARANHÃO/MA,** atende aos princípios norteadores do processo de licitação.

Concluída a análise, encaminhem-se os autos ao setor de origem, para as providências cabíveis.



Estado do Maranhão
PREFEITURA MUNICIPAL DE ITINGA DO MARANHÃO - MA

O presente parecer é composto por 15 (quinze) laudas.

328
D

Itinga do Maranhão - MA, 11 de março de 2024.

Hellayne Dâmaris Silva Oliveira
Assessora Jurídica – OAB/MA nº 19.527



329
9

AUTORIZAÇÃO PARA DIVULGAÇÃO DO EDITAL

Prezado,

Em atendimento ao previsto no § 3º do art. 53 da Lei 14.133/21, estando devidamente cumpridas as formalidades legais sob os aspectos técnico e jurídicos, **AUTORIZO** a divulgação do Edital de Licitação objetivando REGISTRO DE PREÇOS PARA EVENTUAL E FUTURA CONTRATAÇÃO DE EMPRESA ESPECIALIZADA EM PRESTAÇÃO DE SERVIÇO DE CONFECÇÃO E MALHARIA PARA ATENDER AS DEMANDAS DAS SECRETARIAS DO MUNICÍPIO DE ITINGA DO MARANHÃO - MA, no valor R\$ 3.607.526,50 (três milhões, seiscentos e sete mil, quinhentos e vinte e seis reais e cinquenta centavos), conforme disposto no art. 54 do mesmo dispositivo legal, para a Secretaria Municipal de Administração, e demais unidades participantes do presente procedimento.

Remeta-se ao Departamento de Contratação para o devido processamento.

Itinga do Maranhão - MA, 18 de Março de 2024

Renilson Alves Machado
Secretário Municipal de Administração



330

PREGÃO ELETRÔNICO – SRP Nº 008/2024

Processo Administrativo Nº 04.004/2024

A Prefeitura Municipal de Itinga do Maranhão – MA, torna publico para o conhecimento dos interessados, que fará realizar, sob a égide da Lei n.º 14.133/2021, do Decreto nº 11.462, de 31 de março de 2023, do Decreto Municipal nº 111, de 28 de dezembro de 2023, da Lei Complementar n.º 123/2006 alterada pela Lei Complementar nº 147/2014, e, de outras normas aplicáveis ao objeto deste certame, fará realizar licitação na modalidade PREGÃO de na forma ELETRÔNICA mediante as condições estabelecidas neste Edital.

ÓRGÃO GERENCIADOR

Secretaria Municipal de Administração



ÓRGÃO(S) PARTICIPANTE(S)

Secretaria Municipal de Educação e Esportes, Secretaria Municipal de Saúde, Secretaria Municipal de Assistência Social de Itinga do Maranhão, Secretaria Municipal de Cultura, Lazer e Turismo, Companhia Autônoma de Águas Esgotos e Saneamento de Itinga do Maranhão/MA



OBJETO

REGISTRO DE PREÇOS PARA EVENTUAL E FUTURA CONTRATAÇÃO DE EMPRESA ESPECIALIZADA EM PRESTAÇÃO DE SERVIÇO DE CONFECÇÃO E MALHARIA PARA ATENDER AS DEMANDAS DAS SECRETARIAS DO MUNICÍPIO DE ITINGA DO MARANHÃO - MA



VALOR TOTAL ESTIMADO

R\$ 3.607.526,50 (três milhões, seiscentos e sete mil, quinhentos e vinte e seis reais e cinquenta centavos)



PORTAL UTILIZADO: Licita Itinga

ENDEREÇO DO PORTAL: www.licitaitingama.com.br

DATA: 15 de Abril de 2024

HORÁRIO: 10:30h (HORÁRIO DE BRASÍLIA/DF)

E-MAIL: cpl@itinga.ma.gov.br



AGENTE DE CONTRATAÇÃO

Caio Vitor Delgado Cardoso

AUTORIDADE COMPETENTE

Renilson Alves Machado



331
8

CRITÉRIOS ESPECÍFICOS DA CONTRATAÇÃO

CRITÉRIO DE JULGAMENTO	MENOR PREÇO
FORMA DE ADJUDICAÇÃO	POR ITEM
MODO DE DISPUTA	ABERTO/FECHADO
INTERVALO ENTRE OS LANCES	R\$ 0,02 (dois centavos)
REGIME DE EXECUÇÃO	FORNECIMENTO E PRESTAÇÃO DE SERVIÇO ASSOCIADO
EXIGÊNCIA DE VISITA TÉCNICA	NÃO
APRESENTAÇÃO DE AMOSTRAS	NÃO
EXIGÊNCIA DE GARANTIA DE PROPOSTA	NÃO
EXIGÊNCIA DE GARANTIA DE CONTRATO	NÃO
PERMITE PARTICIPAÇÃO DE CONSÓRCIO	NÃO
HAVERÁ INVERSÃO A FASE DE HABILITAÇÃO?	NÃO
PRAZO DE VALIDADE DA PROPOSTA	90 (noventa) DIAS

DOS BENEFÍCIOS ÀS MICROEMPRESAS E EMPRESAS DE PEQUENO PORTE

Itens/Lotes destinados a participação exclusivamente para MEI/ME/EPP, cujo valor seja de até R\$ 80.000,00 (oitenta mil reais)? (Art. 48, § 1º, Lei Complementar nº 123/2006)	SIM
Itens/Lotes com reserva de cotas destinados a participação exclusivamente para MEI/ME/EPP? (Art. 48, III, Lei Complementar nº 123/06)	SIM (25%)
Prioridade de contratação para MEI/ME/EPP sediadas local ou regionalmente, até o limite de 10% (dez por cento) do melhor preço válido? (Art. 48, §3º, Lei Complementar nº 123/06)	SIM (REGIONAL)



332

1. OBJETO DA LICITAÇÃO

1.1. A presente licitação tem por objeto REGISTRO DE PREÇOS PARA EVENTUAL E FUTURA CONTRATAÇÃO DE EMPRESA ESPECIALIZADA EM PRESTAÇÃO DE SERVIÇO DE CONFECCÃO E MALHARIA PARA ATENDER AS DEMANDAS DAS SECRETARIAS DO MUNICÍPIO DE ITINGA DO MARANHÃO - MA, conforme as quantidades, especificações e condições descritas no Termo de Referência, anexo a este Edital.

1.1.1. Em caso de discordância existente entre as especificações deste objeto descritas na Plataforma do Pregão e as especificações constantes deste Edital, serão consideradas como válidas as do Edital, sendo estas a que os licitantes deverão se ater no momento da elaboração da proposta.

2. RECURSO ORÇAMENTÁRIO

2.1. Nos termos da legislação vigente, a indicação da dotação orçamentária fica postergada para o momento da formalização do contrato ou instrumento equivalente.

3. CONDIÇÕES PARA PARTICIPAÇÃO

3.1. Poderão participar deste procedimento de contratação as interessadas estabelecidas no País, que satisfaçam as condições e disposições contidas neste Edital e nos seus Anexos, inclusive quanto à documentação, que desempenhem atividade pertinente e compatível com o objeto deste procedimento de contratação, previamente credenciadas no sistema "LICITA ITINGA" através do site www.licitaitingama.com.br.

3.1.1. Para ter acesso ao sistema eletrônico, os interessados em participar deste certame deverão dispor de chave de identificação e senha pessoal, obtidas junto ao provedor do sistema, onde também deverão informar-se a respeito do seu funcionamento e regulamento e receber instruções detalhadas para sua correta utilização.

3.1.2. O uso da senha de acesso pela licitante é de sua responsabilidade exclusiva, incluindo qualquer transação por ele efetuada diretamente, ou por seu representante, não cabendo ao provedor do sistema ou a Prefeitura Municipal responsabilidade por eventuais danos decorrentes do uso indevido da senha, ainda que por terceiros.

3.1.3. O credenciamento junto ao provedor do sistema implica a responsabilidade do licitante ou de seu representante legal e a presunção de sua capacidade técnica para realização das transações inerentes a este Pregão.

3.1.4. Informações complementares sobre o credenciamento junto ao provedor do sistema deverão ser obtidas diretamente com o suporte técnico da plataforma indicada neste edital.

3.2. Conforme definido nos Critérios Gerais da Contratação, no preâmbulo deste edital, os itens ou lotes, conforme o critério de adjudicação, com valores até R\$ 80.000,00 (oitenta mil reais), são de participação exclusiva para microempresas e empresas de pequeno porte, nos termos do art. 48 da Lei Complementar nº 123, de 14 de dezembro de 2006.

3.2.1. A obtenção do benefício a que se refere o item anterior fica limitada às microempresas e às empresas de pequeno porte que, no ano-calendário de realização do processo de



contratação, ainda não tenham celebrado contratos com a Administração Pública cujos valores somados extrapolam a receita bruta máxima admitida para fins de enquadramento como empresa de pequeno porte.

3.3. Ficam impedidos de participar desta licitação:

- 3.3.1. Aquele que não atenderem às condições deste edital
- 3.3.2. Autor do anteprojeto, do projeto básico ou do projeto executivo, pessoa física ou jurídica, quando o processo de contratação versar sobre serviços ou fornecimento de bens a ele relacionados;
- 3.3.3. Empresa, isoladamente ou em consórcio, responsável pela elaboração do projeto básico ou do projeto executivo, ou empresa da qual o autor do projeto seja dirigente, gerente, controlador, acionista ou detentor de mais de 5% (cinco por cento) do capital com direito a voto, responsável técnico ou subcontratado, quando o processo de contratação versar sobre serviços ou fornecimento de bens a ela necessários;
- 3.3.4. Aquele que estejam em processo de dissolução, liquidação, falência ou concurso de credores;
 - 3.3.4.1. Nos casos em que o empresário esteja em recuperação judicial ou extrajudicial, poderá participar desde que apresente o plano de recuperação homologado em juízo.
- 3.3.5. Pessoa Física ou Jurídica que se encontre, ao tempo do processo de contratação, impossibilitada de contratar com a administração pública em decorrência de sanção que lhe foi imposta;
 - 3.3.5.1. O impedimento de que trata o este item será também aplicado ao licitante que atue em substituição a outra pessoa, física ou jurídica, com o intuito de burlar a efetividade da sanção a ela aplicada, inclusive a sua controladora, controlada ou coligada, desde que devidamente comprovado o ilícito ou a utilização fraudulenta da personalidade jurídica do licitante.
- 3.3.6. Aquele que mantenha vínculo de natureza técnica, comercial, econômica, financeira, trabalhista ou civil com dirigente do órgão ou entidade contratante ou com agente público que desempenhe função na licitação ou atue na fiscalização ou na gestão do contrato, ou que deles seja cônjuge, companheiro ou parente em linha reta, colateral ou por afinidade, até o terceiro grau;
- 3.3.7. Empresas controladoras, controladas ou coligadas, nos termos da Lei nº 6.404, de 15 de dezembro de 1976, concorrendo entre si;
- 3.3.8. Pessoa física ou jurídica que, nos 5 (cinco) anos anteriores à divulgação do edital, tenha sido condenada judicialmente, com trânsito em julgado, por exploração de trabalho infantil, por submissão de trabalhadores a condições análogas às de escravo ou por contratação de adolescentes nos casos vedados pela legislação trabalhista;
- 3.3.9. Agente público do órgão ou entidade licitante;
 - 3.3.9.1. A vedação de que trata este estende-se a terceiro que auxilie a condução da contratação na qualidade de integrante de equipe de apoio, profissional



especializado ou funcionário ou representante de empresa que preste assessoria técnica.

- 3.3.10. Organizações da Sociedade Civil de Interesse Público – OSCIP, atuando nessa condição;
- 3.3.11. Não poderá participar, direta ou indiretamente, do processo de contratação ou da execução do contrato agente público do órgão ou entidade contratante, devendo ser observadas as situações que possam configurar conflito de interesses no exercício ou após o exercício do cargo ou emprego, nos termos da legislação que disciplina a matéria, conforme § 1º do art. 9º da Lei nº 14.133, de 2021.
- 3.3.12. Empresas estrangeiras que não tenham representação legal no Brasil com poderes expressos para receber citação e responder administrativa e judicialmente;
- 3.4. Equiparam-se aos autores do projeto as empresas integrantes do mesmo grupo econômico.
- 3.5. A simples apresentação da proposta implica, por parte do licitante, de que inexistem fatos que impeçam a sua participação na presente licitação, eximindo assim o agente de contratação de qualquer responsabilidade civil ou penal.

4. DA APRESENTAÇÃO DA PROPOSTA E DOS DOCUMENTOS DE HABILITAÇÃO

- 4.1. No preâmbulo deste edital está definido se a fase de habilitação poderá ou não anteceder as fases de apresentação de propostas e lances nos termos do art. 17, §1º, da Lei nº 14.133, de 2021.
 - 4.1.1. Caso a fase de habilitação NÃO anteceda as fases de apresentação de propostas e lances, dos documentos de habilitação somente serão exigidos, em momento posterior ao julgamento das propostas, e apenas do licitante mais bem classificado.
 - 4.1.2. Caso a fase de habilitação anteceda as fases de apresentação de propostas e lances, os licitantes encaminharão, na forma e no prazo estabelecidos no item anterior, simultaneamente os documentos de habilitação e a proposta com o preço ou o percentual de desconto, observado o disposto neste Edital.
- 4.2. Os licitantes encaminharão, exclusivamente por meio do sistema eletrônico, a proposta com o preço ou o percentual de desconto, conforme o critério de julgamento adotado neste Edital, até a data e o horário estabelecidos para abertura da sessão pública.
- 4.3. A licitante deverá consignar, na forma expressa no sistema eletrônico, o valor de sua proposta, já considerados e inclusos todos os tributos, fretes, tarifas e demais despesas decorrentes da execução do objeto.
- 4.4. No cadastramento da proposta inicial, o licitante declarará, em campo próprio do sistema, que:
 - 4.4.1. está ciente e concorda com as condições contidas no edital e seus anexos, bem como de que a proposta apresentada compreende a integralidade dos custos para atendimento dos direitos trabalhistas assegurados na Constituição Federal, nas leis trabalhistas, nas normas infralegais, nas convenções coletivas de trabalho e nos termos de ajustamento de conduta vigentes na data de sua entrega em definitivo e que cumpre plenamente os requisitos de habilitação definidos no instrumento convocatório;



- 4.4.2. não possui empregados executando trabalho degradante ou forçado, observando o disposto nos incisos III e IV do art. 1º e no inciso III do art. 5º da Constituição Federal;
- 4.4.3. cumpre as exigências de reserva de cargos para pessoa com deficiência e para reabilitado da Previdência Social, previstas em lei e em outras normas específicas.
- 4.5. O licitante organizado em cooperativa deverá declarar, ainda, em campo próprio do sistema eletrônico, que cumpre os requisitos estabelecidos no artigo 16 da Lei nº 14.133, de 2021.
- 4.6. O fornecedor enquadrado como microempresa, empresa de pequeno porte ou sociedade cooperativa deverá declarar, ainda, em campo próprio do sistema eletrônico, que cumpre os requisitos estabelecidos no artigo 3º da Lei Complementar nº 123, de 2006, estando apto a usufruir do tratamento favorecido estabelecido em seus arts. 42 a 49, observado o disposto nos §§ 1º ao 3º do art. 4º, da Lei n.º 14.133, de 2021.
- 4.7. A falsidade da declaração de que trata os itens anteriores sujeitará o licitante às sanções previstas na Lei nº 14.133, de 2021, e neste Edital.
- 4.8. Os licitantes poderão retirar ou substituir a proposta ou, na hipótese de a fase de habilitação anteceder as fases de apresentação de propostas e lances e de julgamento, os documentos de habilitação anteriormente inseridos no sistema, até a abertura da sessão pública.
- 4.9. Serão disponibilizados para acesso público os documentos que compõem a proposta dos licitantes convocados para apresentação de propostas, após a fase de envio de lances.
- 4.10. O prazo de validade da proposta é aquele estabelecido no preâmbulo deste edital de licitação, contados da data de abertura da sessão pública.
- 4.10.1. Decorrido o prazo de validade das propostas, sem convocação para assinatura da Ata de Registro de Preços, ficam as licitantes liberadas dos compromissos assumidos.
- 4.11. A apresentação das propostas implica obrigatoriedade do cumprimento das disposições nelas contidas, em conformidade com o que dispõe o Termo de Referência, assumindo o proponente o compromisso de executar o objeto licitado nos seus termos, bem como de fornecer os materiais, equipamentos, ferramentas e utensílios necessários, em quantidades e qualidades adequadas à perfeita execução contratual, promovendo, quando requerido, sua substituição.
- 4.12. A entrega da proposta e dos documentos de habilitação, sem que tenha sido tempestivamente impugnado o presente edital, implicará na plena aceitação, por parte dos interessados, das condições nele estabelecidas.

5. DA ABERTURA DA SESSÃO PÚBLICA

- 5.1. A abertura da presente licitação dar-se-á em sessão pública, por meio de sistema eletrônico, na data, horário e local indicados neste Edital.
- 5.2. Durante a sessão pública, a comunicação entre o Agente de Contratação e as licitantes ocorrerá exclusivamente mediante troca de mensagens, em campo próprio do sistema eletrônico.
- 5.3. Cabe à licitante acompanhar as operações no sistema eletrônico durante a sessão pública do presente procedimento de contratação, ficando responsável pelo ônus decorrente da perda de negócios diante da inobservância de qualquer mensagem emitida pelo sistema ou de sua desconexão.



- 5.4. O licitante deverá comunicar imediatamente ao provedor do sistema qualquer acontecimento que possa comprometer o sigilo ou a segurança de sua proposta e seus documentos de habilitação.
- 5.5. Aberta a sessão pública do certame, as propostas de preços serão irrevogáveis, não se admitindo retificações ou alterações nos preços ou nas condições estabelecidas, salvo quanto aos lances ofertados, na fase própria do certame.

6. DA CLASSIFICAÇÃO DAS PROPOSTAS

- 6.1. O Agente de Contratação verificará as propostas apresentadas, desclassificando desde logo aquelas que não estejam em conformidade com os requisitos estabelecidos neste Edital, contenham vícios insanáveis ou não apresentem as especificações técnicas exigidas no Termo de Referência.
 - 6.1.1. Também será desclassificada a proposta preenchida e que identifique o licitante.
 - 6.1.2. A desclassificação será sempre fundamentada e registrada no sistema, com acompanhamento em tempo real por todos os participantes.
 - 6.1.3. A não desclassificação da proposta não impede o seu julgamento definitivo em sentido contrário, levado a efeito na fase de aceitação.
- 6.2. O Agente de Contratação poderá suspender a sessão pública da licitação quando constatar que a avaliação da conformidade das propostas, irá perdurar por mais de um dia.
 - 6.2.1. Após a suspensão da sessão pública, o Agente de Contratação enviará, via chat, mensagens aos licitantes informando a data prevista para o início da oferta de lances.
- 6.3. Somente as licitantes com propostas classificadas participarão da fase de lances.

7. DA FORMULAÇÃO DE LANCES

- 7.1. Iniciada a etapa competitiva, as licitantes classificadas poderão encaminhar lances sucessivos, exclusivamente por meio do sistema eletrônico, sendo imediatamente informadas do horário e valor consignados no registro de cada lance.
- 7.2. A licitante somente poderá oferecer lance inferior ou percentual de desconto superior ao último por ela ofertado e registrado no sistema.
- 7.3. O intervalo mínimo de diferença de valores ou percentuais entre os lances, que incidirá tanto em relação aos lances intermediários quanto em relação à proposta que cobrir a melhor oferta, está estabelecido no preâmbulo deste edital.
- 7.4. Durante o transcurso da sessão, as licitantes serão informadas, em tempo real, do valor do menor lance registrado, mantendo-se em sigilo a identificação da ofertante.
- 7.5. Não serão aceitos dois ou mais lances de mesmo valor, prevalecendo aquele que for recebido e registrado em primeiro lugar.
- 7.6. Os lances apresentados e levados em consideração para efeito de julgamento serão de exclusiva e total responsabilidade da licitante, não lhe cabendo o direito de pleitear qualquer alteração.
- 7.7. O licitante poderá solicitar a exclusão de seu último lance ofertado, na hipótese de lance inconsistente ou inexequível, que será avaliado pelo Agente de Contratação.
- 7.8. Durante a fase de lances, o Agente de Contratação poderá excluir, justificadamente, lance cujo valor seja entendido como manifestamente inexequível.



- 7.9. No caso de desconexão com o Agente de Contratação, no decorrer da etapa competitiva do Pregão, o sistema eletrônico poderá permanecer acessível aos licitantes para a recepção dos lances.
- 7.10. Caso o licitante não apresente lances, concorrerá com o valor de sua proposta.
- 7.11. **No preâmbulo deste edital está definida o modo de disputa deste certame, que poderá ser:**
- 7.11.1. **Modo de Disputa Aberto:**
- 7.11.1.1. No modo de disputa "aberto", a apresentação de lances públicos é de forma sucessiva, com prorrogações.
- 7.11.1.2. A etapa de lances da sessão pública terá duração de 10 (dez) minutos e, após isso, será prorrogada automaticamente pelo sistema quando houver lance ofertado nos últimos 2 (dois) minutos do período de duração da sessão pública.
- 7.11.1.3. A prorrogação automática da etapa de lances, de que trata o item anterior, será de 2 (dois) minutos e ocorrerá sucessivamente sempre que houver lances enviados neste período de prorrogação, inclusive no caso de lances intermediários.
- 7.11.1.4. Não havendo novos lances na forma estabelecida nos itens anteriores, a sessão pública encerrar-se-á automaticamente.
- 7.11.1.5. Encerrada a fase competitiva sem que haja a prorrogação automática pelo sistema, poderá o Agente de Contratação, assessorado pela equipe de apoio, justificadamente, admitir o reinício da sessão pública de lances, em prol da consecução do melhor preço.
- 7.11.2. **Modo de Disputa Aberto -Fechado:**
- 7.11.2.1. No modo de disputa "aberto e fechado", é quando os licitantes apresentam lances públicos e sucessivos, com lance final e fechado.
- 7.11.2.2. A etapa de lances da sessão pública terá duração inicial de quinze minutos. Após esse prazo, o sistema encaminhará aviso de fechamento iminente dos lances, após isso, transcorrerá o período de tempo de até dez minutos, aleatoriamente determinado, findo o qual será automaticamente encerrada a recepção de lances.
- 7.11.2.3. Encerrado o prazo previsto no item anterior, o sistema abrirá oportunidade para que o autor da oferta de valor mais baixo e os das ofertas com preços até dez por cento superior àquela possam ofertar um lance final e fechado em até cinco minutos, o qual será sigiloso até o encerramento deste prazo.
- 7.11.2.3.1. O licitante poderá optar por manter o seu último lance da etapa aberta, ou por oferecer melhor lance.
- 7.11.2.3.2. Não havendo pelo menos três ofertas nas condições definidas neste item, poderão os autores dos melhores lances, na ordem de classificação, até o máximo de três, oferecer um lance final e fechado em até cinco minutos, o qual será sigiloso até o encerramento deste prazo.



330

- 7.11.2.4. Após o término dos prazos estabelecidos nos itens anteriores, o sistema ordenará os lances segundo a ordem crescente de valores.
- 7.11.2.4.1. Não havendo lance final e fechado classificado na forma estabelecida nos itens anteriores, haverá o reinício da etapa fechada, para que os demais licitantes, até o máximo de três, na ordem de classificação, possam ofertar um lance final e fechado em até cinco minutos, o qual será sigiloso até o encerramento deste prazo.
- 7.11.2.5. Após o término dos prazos estabelecidos nos itens anteriores, o sistema ordenará e divulgará os lances segundo a ordem crescente de valores.
- 7.11.3. **Modo de Disputa Fechado-Aberto:**
- 7.11.3.1. Poderão participar da etapa aberta somente os licitantes que apresentarem a proposta de menor preço/ maior percentual de desconto e os das propostas até 10% (dez por cento) superiores/inferiores àquela, em que os licitantes apresentarão lances públicos e sucessivos, até o encerramento da sessão e eventuais prorrogações.
- 7.11.3.2. Não havendo pelo menos 3 (três) propostas nas condições definidas no item anterior, poderão os licitantes que apresentaram as três melhores propostas, consideradas as empatadas, oferecer novos lances sucessivos.
- 7.11.3.3. A etapa de lances da sessão pública terá duração de dez minutos e, após isso, será prorrogada automaticamente pelo sistema quando houver lance ofertado nos últimos dois minutos do período de duração da sessão pública.
- 7.11.3.4. A prorrogação automática da etapa de lances, de que trata o subitem anterior, será de dois minutos e ocorrerá sucessivamente sempre que houver lances enviados neste período de prorrogação, inclusive no caso de lances intermediários.
- 7.11.3.5. Não havendo novos lances na forma estabelecida nos itens anteriores, a sessão pública encerrar-se-á automaticamente, e o sistema ordenará e divulgará os lances conforme a ordem final de classificação.
- 7.12. Só poderá haver empate entre propostas iguais (não seguidas de lances), ou entre lances finais da fase fechada do modo de disputa aberto e fechado.
- 7.12.1. Havendo eventual empate entre propostas ou lances, o critério de desempate será aquele previsto no art. 60 da Lei nº 14.133, de 2021, nesta ordem:
- 7.12.1.1. disputa final, hipótese em que os licitantes empatados poderão apresentar nova proposta em ato contínuo à classificação;
- 7.12.1.2. avaliação do desempenho contratual prévio dos licitantes, para a qual deverão preferencialmente ser utilizados registros cadastrais para efeito de atesto de cumprimento de obrigações previstos nesta Lei;
- 7.12.1.3. desenvolvimento pelo licitante de ações de equidade entre homens e mulheres no ambiente de trabalho, conforme regulamento;
- 7.12.1.4. desenvolvimento pelo licitante de programa de integridade, conforme orientações dos órgãos de controle.



225
8

- 7.12.2. Persistindo o empate, será assegurada preferência, sucessivamente, aos bens e serviços produzidos ou prestados por:
- 7.12.2.1. empresas estabelecidas no território do Estado ou do Distrito Federal do órgão ou entidade da Administração Pública estadual ou distrital licitante ou, no caso de licitação realizada por órgão ou entidade de Município, no território do Estado em que este se localize;
 - 7.12.2.2. empresas brasileiras;
 - 7.12.2.3. empresas que invistam em pesquisa e no desenvolvimento de tecnologia no País;
 - 7.12.2.4. empresas que comprovem a prática de mitigação, nos termos da Lei nº 12.187, de 29 de dezembro de 2009.

DOS CRITÉRIOS PARA APLICAÇÃO DE BENEFÍCIOS ÀS ME/EPPs

- 8.1. O licitante que deixar de assinalar o campo da "Declaração de ME/EPP" não terá direito a usufruir do tratamento favorecido previsto na Lei Complementar nº 123, de 2006, mesmo que microempresa, empresa de pequeno porte e equiparadas.
- 8.2. Será concedido tratamento favorecido para as microempresas e empresas de pequeno porte, para as sociedades cooperativas mencionadas no artigo 34 da Lei nº 11.488, de 2007, para o agricultor familiar, o produtor rural pessoa física e para o microempreendedor individual – MEI, nos limites previstos da Lei Complementar nº 123, de 2006, e nos termos estabelecidos no preâmbulo do presente instrumento.
- 8.3. Após a fase de lances, se a proposta mais bem classificada não tiver sido apresentada por microempresa e empresa de pequeno porte, e houver proposta de microempresa ou empresa de pequeno porte que seja igual ou até 5% (cinco por cento) superior à proposta mais bem classificada, proceder-se-á da seguinte forma:
- 8.3.1. A microempresa ou a empresa de pequeno porte mais bem classificada poderá, no prazo de 5 (cinco) minutos, contados do envio da mensagem automática pelo sistema, apresentar uma última oferta, obrigatoriamente inferior à proposta do primeiro colocado, situação em que, atendidas as exigências habilitatórias e observado o valor estimado para a contratação, será adjudicado em seu favor o objeto deste procedimento.
 - 8.3.2. Não sendo vencedora a microempresa ou a empresa de pequeno porte mais bem classificada, na forma da subcondição anterior, o sistema, de forma automática, convocará as licitantes remanescentes que porventura se enquadrem na situação descrita nesta condição, na ordem classificatória, para o exercício do mesmo direito.
 - 8.3.3. No caso de equivalência dos valores apresentados pelas microempresas ou empresas de pequeno porte que se encontrem no intervalo estabelecido nesta condição, o sistema fará um sorteio eletrônico, definindo e convocando automaticamente a vencedora para o encaminhamento da oferta final do desempate.



- 8.3.4. A convocada que não apresentar proposta dentro do prazo de 05 (cinco) minutos, controlados pelo Sistema, decairá do direito previsto nos artigos 44 e 45 da Lei Complementar n.º 123/2006.
- 8.3.5. Na hipótese de não contratação nos termos previstos neste item, o procedimento licitatório prossegue com as demais licitantes.
- 8.4. **No preâmbulo do presente instrumento constam todos os benefícios específicos que serão aplicados às microempresas e empresas de pequeno porte, e conforme cada benefício seguirão regras específicas, conforme estabelecido nos itens subsequentes.**
- 8.5. Quando aplicado o benefício de itens/lotos destinados à participação exclusiva para MEI/ME/EPP, com valores totais até R\$ 80.000,00 (oitenta mil reais), proceder-se-á da seguinte forma:
- 8.5.1. Em atendimento ao disposto no artigo 48, I, da Lei Complementar nº 123, de 14 de dezembro de 2006, todos os itens/lotos cujo valor total seja de até R\$ 80.000,00 (oitenta mil reais), serão destinados exclusivamente à participação de microempresas e empresas de pequeno porte.
- 8.6. Quando aplicado o benefício de Itens/Lotes com reserva de cotas destinados a participação exclusivamente para MEI/ME/EPP, proceder-se-á da seguinte forma:
- 8.6.1. Em atendimento ao disposto no artigo 48, III, da Lei Complementar nº 123, de 14 de dezembro de 2006, todos os itens/lotos cujo valor total seja superior a R\$ 80.000,00 (oitenta mil reais), serão divididos em cotas para participação exclusiva de microempresas e empresas de pequeno porte, conforme percentual estabelecido no preâmbulo deste instrumento.
- 8.6.2. Para a cota reservada para microempresas e empresas de pequeno porte, a proposta comercial deverá ser apresentada separadamente, para cada item/lote, conforme itens relacionados no Termo de Referência.
- 8.6.3. Não havendo vencedor para a cota reservada, esta poderá ser adjudicada ao vencedor da cota principal, ou diante de sua recusa, aos licitantes remanescentes, desde que pratiquem preço do primeiro colocado.
- 8.6.4. Se a mesma licitante vencer a cota reservada e a cota principal, a contratação se dará pelo menor preço ofertado.
- 8.7. Quando aplicado o benefício de prioridade de contratação para MEI/ME/EPP sediadas local ou regionalmente, até o limite de 10% (dez por cento) do melhor preço válido, proceder-se-á da seguinte forma:
- 8.7.1. Após a fase de lances, se a proposta mais bem classificada não tiver sido apresentada por microempresa ou empresa de pequeno sediada no âmbito local ou regional, e houver proposta de microempresa ou empresa de pequeno porte sediada localmente ou regionalmente, que seja igual ou até 10% (dez por cento) superior à proposta mais bem classificada, será dada PRIORIDADE de contratação da microempresa ou empresa de pequeno porte sediada localmente ou regionalmente, com a declaração de vencedor do item.
- 8.7.2. No preâmbulo deste instrumento convocatório está definido se o presente benefício será aplicado somente em âmbito local ou regional.



341
S

- 8.8. A participação nos itens/lotes expressamente reservados às microempresas e empresas de pequeno porte, por licitante que não se enquadra na definição legal reservada a essas categorias, configura fraude ao certame, sujeitando a mesma à aplicação de penalidade de impedimento de licitar e contratar com esta Prefeitura Municipal, sem prejuízo das multas previstas neste Edital e das demais cominações legais.

9 DA NEGOCIAÇÃO

- 9.1. A negociação será realizada por meio do sistema, podendo ser acompanhada pelos demais licitantes.
- 9.2. O Agente de Contratação poderá encaminhar contraproposta diretamente à licitante que tenha apresentado o lance mais vantajoso, observado o critério de julgamento e o valor estimado para a contratação.
- 9.3. Na hipótese da proposta do primeiro colocado permanecer acima do preço máximo ou inferior ao desconto definido para a contratação, o Agente de Contratação poderá negociar condições mais vantajosas, após definido o resultado do julgamento.
- 9.3.1. A negociação poderá ser feita com os demais licitantes, segundo a ordem de classificação inicialmente estabelecida, quando o primeiro colocado, mesmo após a negociação, for desclassificado em razão de sua proposta permanecer acima do preço máximo definido pela Administração.
- 9.4. O resultado da negociação será divulgado a todos os licitantes e anexado aos autos do processo licitatório.
- 9.5. A licitante classificada provisoriamente em primeiro lugar deverá encaminhar a proposta de preço adequada ao último lance no prazo mínimo de 2h (duas horas) acompanhada, se for o caso, dos documentos complementares, quando necessários à confirmação daqueles exigidos neste Edital, contado da convocação efetuada pelo Agente de Contratação.
- 9.5.1. O prazo estabelecido poderá ser prorrogado pelo Agente de Contratação por solicitação justificada do licitante, formulada antes do fim do prazo, e formalmente aceita.
- 9.5.2. A licitante que abandonar o certame, deixando de enviar a documentação indicada nesta seção, será desclassificada e sujeitar-se-á às sanções previstas neste Edital.
- 9.6. Após a negociação do preço, o Agente de Contratação iniciará a fase de aceitação e julgamento da proposta.

10. DA FASE DE JULGAMENTO

- 10.1. Encerrada a etapa de negociação, o Agente de Contratação verificará se o licitante provisoriamente classificado em primeiro lugar atende às condições de participação no certame, conforme previsto no art. 14 da Lei nº 14.133/2021, legislação correlata e as Condições de Participação deste edital, especialmente quanto à existência de sanção que impeça a participação no certame ou a futura contratação, mediante a consulta aos seguintes cadastros:
- 10.1.1. Consulta Consolidada de Pessoa Jurídica do Tribunal de Contas da União;



342
8

- 10.1.2. Cadastro Nacional de Empresas Inidôneas e Suspensas – CEIS, mantido pela Controladoria-Geral da União; e
- 10.1.3. Cadastro Nacional de Empresas Punidas – CNEP, mantido pela Controladoria-Geral da União;
- 10.2. A consulta aos cadastros será realizada em nome da empresa licitante e também de seu sócio majoritário, por força da vedação de que trata o artigo 12 da Lei nº 8.429, de 1992
- 10.3. Caso conste na Consulta de Situação do licitante a existência de Ocorrências Impeditivas Indiretas, o Agente de Contratação diligenciará para verificar se houve fraude por parte das empresas apontadas no Relatório de Ocorrências Impeditivas Indiretas.
 - 10.3.1. A tentativa de burla será verificada por meio dos vínculos societários, linhas de fornecimento similares, dentre outros.
 - 10.3.2. O licitante será convocado para manifestação previamente a uma eventual desclassificação.
- 10.4. Constatada a existência de sanção, o licitante será reputado inabilitado, por falta de condição de participação.
- 10.5. Na hipótese de inversão das fases de habilitação e julgamento, caso atendidas as condições de participação, será iniciado o procedimento de habilitação.
- 10.6. Caso o licitante provisoriamente classificado em primeiro lugar tenha se utilizado de algum tratamento favorecido às ME/EPPs, o Agente de Contratação verificará se faz jus ao benefício, em conformidade com este Edital.
- 10.7. Verificadas as condições de participação e de utilização do tratamento favorecido, o Agente de Contratação examinará a proposta classificada em primeiro lugar quanto à adequação ao objeto e à compatibilidade do preço em relação ao máximo estipulado para contratação neste Edital e em seus anexos.
 - 10.7.1. Para fins de análise da proposta quanto ao cumprimento das especificações do objeto, poderá ser colhida a manifestação escrita do setor requisitante do serviço ou da área especializada no objeto.
 - 10.7.1.1. Na hipótese de necessidade de suspensão da sessão pública para a realização de diligências, com vistas ao saneamento das propostas, a sessão pública somente poderá ser reiniciada mediante aviso prévio no sistema com antecedência, e a ocorrência será registrada em ata;
- 10.8. O Agente de Contratação poderá convocar o licitante para enviar documento digital complementar, por meio de funcionalidade disponível no sistema, em prazo indicado no Chat, sob pena de não aceitação da proposta.
 - 10.8.1. Dentre os documentos passíveis de solicitação pelo Agente de Contratação, destacam-se os que contenham as características do material ofertado, tais como marca, modelo, tipo, fabricante e procedência, além de outras informações pertinentes, a exemplo de catálogos, folhetos ou propostas, encaminhados por meio eletrônico, ou, se for o caso, por outro meio e prazo indicados pelo Agente de Contratação, sem prejuízo do seu ulterior envio pelo sistema eletrônico, sob pena de não aceitação da proposta



343
8

- 10.8.2. Não se admitirá proposta que apresente valores simbólicos, irrisórios ou de valor zero, incompatíveis com os preços de mercado, exceto quando se referirem a materiais e instalações de propriedade da licitante, para os quais ela renuncie à parcela ou à totalidade de remuneração.
- 10.8.3. Considerar-se-á inexequível a proposta que não possa ter demonstrado sua viabilidade por meio de documentação que comprove que os custos envolvidos na contratação são coerentes com os de mercado do objeto deste procedimento de contratação.
- 10.8.4. Antes de desclassificar a proposta de preços e/ou lance ofertado, será oportunizado, em caráter de diligência, à empresa licitante de melhor oferta que apresente documento(s) que comprove(m) que o(s) preço(s) ofertado(s) não é(são) inexequível(eis).
- 10.9. Será desclassificada a proposta que:
- 10.9.1. não corrigir ou não justificar eventuais falhas apontadas pelo Agente de Contratação;
- 10.9.2. contiver vícios insanáveis;
- 10.9.3. não obedecer às especificações técnicas contidas no Termo de Referência;
- 10.9.4. não tiverem sua exequibilidade demonstrada, quando exigido pela Administração;
- 10.9.5. com valor unitário ou global com preços manifestamente inexequíveis
- 10.9.5.1. Considerar-se-á inexequível a proposta que não possa ter demonstrado sua viabilidade por meio de documentação que comprove que os custos envolvidos na contratação são coerentes com os de mercado do objeto deste procedimento de contratação.
- 10.9.5.2. Antes de desclassificar a proposta de preços e/ou lance ofertado, será oportunizado, em caráter de diligência, à empresa licitante de melhor oferta que apresente documento(s) que comprove(m) que o(s) preço(s) ofertado(s) não é(são) inexequível(eis)
- 10.9.6. apresentar desconformidade com quaisquer outras exigências deste Edital ou seus anexos, desde que insanável.
- 10.10. No caso de bens e serviços em geral, é indício de inexequibilidade das propostas valores inferiores ao percentual indicado no preâmbulo deste Edital do valor orçado pela Administração.
- 10.10.1. inexequibilidade, na hipótese de que trata o caput, só será considerada após diligência do Agente de Contratação, que comprove:
- 10.10.1.1. que o custo do licitante ultrapassa o valor da proposta; e
- 10.10.1.2. inexistirem custos de oportunidade capazes de justificar o vulto da oferta.
- 10.11. Caso o custo global estimado do objeto licitado tenha sido decomposto em seus respectivos custos unitários por meio de Planilha de Custos e Formação de Preços elaborada pela Administração, o licitante classificado em primeiro lugar será convocado para apresentar Planilha por ele elaborada, com os respectivos valores adequados ao valor final da sua proposta, sob pena de não aceitação da proposta.
- 10.12. Erros no preenchimento da planilha não constituem motivo para a desclassificação da proposta. A planilha poderá ser ajustada pelo fornecedor, no prazo indicado pelo sistema,



344
8

desde que não haja majoração do preço e que se comprove que este é o bastante para arcar com todos os custos da contratação:

- 10.12.1. O ajuste de que trata este dispositivo se limita a sanar erros ou falhas que não alterem a substância das propostas;
- 10.12.2. Considera-se erro no preenchimento da planilha passível de correção a indicação de recolhimento de impostos e contribuições na forma do Simples Nacional, quando não cabível esse regime.
- 10.13. Caso o Termo de Referência exija a apresentação de amostra, o licitante classificado em primeiro lugar deverá apresentá-la, conforme disciplinado no Termo de Referência, sob pena de não aceitação da proposta.
 - 10.13.1. Por meio de mensagem no sistema, será divulgado o local e horário de realização do procedimento para a avaliação das amostras, cuja presença será facultada a todos os interessados, incluindo os demais licitantes.
 - 10.13.2. Os resultados das avaliações serão divulgados por meio de mensagem no sistema.
 - 10.13.3. No caso de não haver entrega da amostra ou ocorrer atraso na entrega, sem justificativa aceita pelo Agente de Contratação, ou havendo entrega de amostra fora das especificações previstas neste Edital, a proposta do licitante será recusada.
 - 10.13.4. Se a(s) amostra(s) apresentada(s) pelo primeiro classificado não for(em) aceita(s), o Agente de Contratação analisará a aceitabilidade da proposta ou lance ofertado pelo segundo classificado. Seguir-se-á com a verificação da(s) amostra(s) e, assim, sucessivamente, até a verificação de uma que atenda às especificações constantes no Termo de Referência.

11. DA FASE DE HABILITAÇÃO

- 11.1. Os documentos previstos no Termo de Referência, necessários e suficientes para demonstrar a capacidade do licitante de realizar o objeto da licitação, serão exigidos para fins de habilitação, nos termos dos arts. 62 a 70 da Lei nº 14.133, de 2021.
- 11.2. A regra para o momento de envio dos documentos de habilitação é aquela definida no preâmbulo deste edital, podendo ou não anteceder as fases de apresentação de propostas e lances nos termos do art. 17, §1º, da Lei nº 14.133, de 2021.
- 11.3. Os documentos relativos à regularidade fiscal que constem do Termo de Referência somente serão exigidos, em qualquer caso, em momento posterior ao julgamento das propostas, e apenas do licitante mais bem classificado.
 - 11.3.1. Respeitada a exceção do subitem anterior, relativa à regularidade fiscal, quando a fase de habilitação anteceder as fases de apresentação de propostas e lances e de julgamento, a verificação ou exigência do presente subitem ocorrerá em relação a todos os licitantes.
- 11.4. Havendo a necessidade de envio de documentos de habilitação complementares, necessários à confirmação daqueles exigidos neste Edital e já apresentados, o licitante será convocado a encaminhá-los, em formato digital, via sistema, em 2 (duas) horas.



345
6

- 11.5. Somente haverá a necessidade de comprovação do preenchimento de requisitos mediante apresentação dos documentos originais ou cópias autenticadas quando houver dúvida em relação à integridade do documento digital.
 - 11.5.1. Os originais ou cópias autenticadas, caso sejam solicitados, deverão ser encaminhados para a Comissão Permanente de Licitação, situada no endereço indicado no rodapé deste edital.
- 11.6. Após a entrega dos documentos para habilitação, não será permitida a substituição ou a apresentação de novos documentos, salvo em sede de diligência, para (Lei 14.133/21, art. 64)
 - 11.6.1. complementação de informações acerca dos documentos já apresentados pelos licitantes e desde que necessária para apurar fatos existentes à época da abertura do certame; e
 - 11.6.2. atualização de documentos cuja validade tenha expirado após a data de recebimento das propostas;
- 11.7. Não serão aceitos documentos de habilitação com indicação de CNPJ/CPF diferentes, salvo aqueles legalmente permitidos.
- 11.8. Se o licitante for a matriz, todos os documentos deverão estar em nome da matriz, e se o licitante for a filial, todos os documentos deverão estar em nome da filial, exceto aqueles documentos que, pela própria natureza, comprovadamente, forem emitidos somente em nome da matriz.
- 11.9. Na análise dos documentos de habilitação, a comissão de contratação poderá sanar erros ou falhas, que não alterem a substância dos documentos e sua validade jurídica, mediante decisão fundamentada, registrada em ata e acessível a todos, atribuindo-lhes eficácia para fins de habilitação e classificação.
- 11.10. Na hipótese de o licitante não atender às exigências para habilitação, o Agente de Contratação examinará a proposta subsequente e assim sucessivamente, na ordem de classificação, até a apuração de uma proposta que atenda ao presente edital.
- 11.11. Quando permitida a participação de empresas estrangeiras que não funcionem no País, as exigências de habilitação serão atendidas mediante documentos equivalentes, inicialmente apresentados em tradução livre.
 - 11.11.1. Na hipótese de o licitante vencedor ser empresa estrangeira que não funcione no País, para fins de assinatura do contrato ou da ata de registro de preços, os documentos exigidos para a habilitação serão traduzidos por tradutor juramentado no País e apostilados nos termos do disposto no Decreto nº 8 660, de 29 de janeiro de 2016, ou de outro que venha a substituí-lo, ou consularizados pelos respectivos consulados ou embaixadas.
- 11.12. Quando permitida a participação de consórcio de empresas, a habilitação técnica, quando exigida, será feita por meio do somatório dos quantitativos de cada consorciado e, para efeito de habilitação econômico-financeira, quando exigida, será observado o somatório dos valores de cada consorciado.
 - 11.12.1. Se o consórcio não for formado integralmente por microempresas ou empresas de pequeno porte e o termo de referência exigir requisitos de habilitação



246

econômico-financeira, haverá um acréscimo de 10% para o consórcio em relação ao valor exigido para os licitantes individuais.

- 11.13. A existência de restrição relativamente à regularidade fiscal e trabalhista não impede que a licitante qualificada como microempresa ou empresa de pequeno porte seja declarada vencedora, uma vez que atenda a todas as demais exigências do edital.
- 11.13.1. A declaração do vencedor acontecerá no momento imediatamente posterior à fase de habilitação.
- 11.14. Caso a proposta mais vantajosa seja ofertada por licitante qualificada como microempresa ou empresa de pequeno porte, e uma vez constatada a existência de alguma restrição no que tange à regularidade fiscal e trabalhista, a mesma será convocada para, no prazo de 5 (cinco) dias úteis, após a declaração do vencedor, comprovar a regularização.
- 11.14.1. O prazo poderá ser prorrogado por igual período, a critério da administração pública, quando requerida pelo licitante, mediante apresentação de justificativa.
- 11.15. A não-regularização fiscal e trabalhista no prazo previsto no subitem anterior acarretará a inabilitação do licitante, sem prejuízo das sanções previstas neste Edital, sendo facultada a convocação dos licitantes remanescentes, na ordem de classificação.
- 11.15.1. Se, na ordem de classificação, seguir-se outra microempresa, empresa de pequeno porte ou sociedade cooperativa com alguma restrição na documentação fiscal e trabalhista, será concedido o mesmo prazo para regularização.
- 11.16. Havendo necessidade de analisar minuciosamente os documentos exigidos, o Agente de Contratação suspenderá a sessão, informando no "chat" a nova data e horário para a continuidade da mesma
- 11.17. Será inabilitado o licitante que não comprovar sua habilitação, seja por não apresentar quaisquer dos documentos exigidos, ou apresentá-los em desacordo com o estabelecido neste Edital.
- 11.18. Nos itens não exclusivos a microempresas e empresas de pequeno porte, em havendo inabilitação, haverá nova verificação, pelo sistema, da eventual ocorrência do empate ficto, previsto nos artigos 44 e 45 da LC nº 123, de 2006, seguindo-se a disciplina antes estabelecida para aceitação da proposta subsequente.
- 11.19. O licitante provisoriamente vencedor em um item, que estiver concorrendo em outro item, ficará obrigado a comprovar os requisitos de habilitação cumulativamente, especialmente quanto ao capital social ou patrimônio líquido mínimo, quando assim o edital exigir, isto é, somando as exigências do item em que venceu às do item em que estiver concorrendo, e assim sucessivamente, sob pena de inabilitação, além da aplicação das sanções cabíveis.
- 11.20. Constatado o atendimento às exigências de habilitação fixadas no Edital, o licitante será declarado vencedor.

12. DA AMOSTRA

- 12.1. As regras relacionadas a apresentação de amostras são as estabelecidas no Termo de Referência, anexo a este Edital.



347
6

13. DA VISITA TÉCNICA

- 13.1. As regras relacionadas a visita técnica são as estabelecidas no Termo de Referência, anexo a este Edital.

14. DOS RECURSOS

- 14.1. A interposição de recurso referente ao julgamento das propostas, à habilitação ou inabilitação de licitantes, à anulação ou revogação da licitação, observará o disposto no art. 165 da Lei nº 14.133, de 2021.
- 14.2. Declarada a vencedora, o Agente de Contratação abrirá prazo não inferior a 10 (dez) minutos, durante o qual qualquer licitante poderá em campo próprio do sistema, manifestar sua intenção de recurso.
- 14.2.1. a intenção de recorrer deverá ser manifestada imediatamente, sob pena de preclusão;
- 14.2.2. A falta de manifestação do licitante quanto à intenção de recorrer importará a preclusão desse direito e autoriza o Agente de Contratação a adjudicar o objeto ao licitante vencedor.
- 14.3. A licitante que manifestar a intenção de recurso deverá registrar as razões do recurso, em campo próprio do sistema, no prazo de 3 (três) dias úteis, ficando as demais licitantes, desde logo, intimadas a apresentar contrarrazões, também via sistema, em igual prazo, que começará a correr na data de intimação pessoal ou de divulgação da interposição do recurso.
- 14.3.1. O prazo para apresentação das razões recursais será iniciado na data de intimação ou de lavratura da ata de habilitação ou inabilitação
- 14.3.2. Na hipótese de adoção da inversão de fases prevista no § 1º do art. 17 da Lei nº 14.133, de 2021, o prazo para apresentação das razões recursais será iniciado na data de intimação da ata de julgamento.
- 14.4. O recurso será dirigido à autoridade que tiver editado o ato ou proferido a decisão recorrida, a qual poderá reconsiderar sua decisão no prazo de 3 (três) dias úteis, ou, nesse mesmo prazo, encaminhar recurso para a autoridade superior, a qual deverá proferir sua decisão no prazo de 10 (dez) dias úteis, contado do recebimento dos autos.
- 14.5. Os recursos interpostos fora do prazo não serão conhecidos.
- 14.6. O recurso e o pedido de reconsideração terão efeito suspensivo do ato ou da decisão recorrida até que sobrevenha decisão final da autoridade competente
- 14.7. O acolhimento do recurso implicará a invalidação apenas dos atos insuscetíveis de aproveitamento.
- 14.8. Os autos do processo permanecerão com vista franqueada aos interessados no sítio eletrônico com endereço no preâmbulo deste instrumento.

15. DO REGISTRO DE PREÇOS

- 15.1. O órgão gerenciador pela presente contratação é aquele informado no preâmbulo do presente edital e é responsável pela condução do conjunto de procedimentos para registro de preços e gerenciamento da Ata de Registro de Preços dele decorrente.



348
8

- 15.2. São órgãos participantes os órgãos ou entidades da administração pública que participam dos procedimentos iniciais do Sistema de Registro de Preços e integram a Ata de Registro de Preços.
- 15.3. Os órgãos e entidades que não participaram do registro de preços, quando desejarem fazer uso da Ata de Registro de Preços, deverão consultar o Órgão Gerenciador para manifestação sobre a possibilidade de adesão, respeitando-se os limites estabelecidos na legislação vigente.
- 15.4. Após a autorização do órgão gerenciador, o órgão não participante deverá efetivar a aquisição ou contratação solicitada em até 90 (noventa) dias.
 - 15.4.1. O órgão gerenciador poderá autorizar, excepcional e justificadamente, a prorrogação deste prazo, respeitado o prazo de vigência da Ata, quando solicitada pelo órgão não participante.
- 15.5. Caberá ao fornecedor beneficiário da Ata de Registro de Preços, observadas as condições nela estabelecidas, optar pela aceitação ou não da contratação decorrente de adesão, desde que não prejudique as obrigações presentes e futuras decorrentes da Ata, assumidas com o órgão gerenciador e órgãos participantes.
- 15.6. Homologado o resultado da licitação, terá o adjudicatário o prazo de 05 (cinco) dias, contados a partir da data de sua convocação, para assinar a Ata de Registro de Preços, cujo prazo de validade encontra-se nela fixado, sob pena de decair do direito à contratação, sem prejuízo das sanções previstas neste Edital.
 - 15.6.1. O prazo estabelecido no subitem anterior para assinatura da Ata de Registro de Preços poderá ser prorrogado uma única vez, por igual período, quando solicitado pelo(s) licitante(s) vencedor(s), durante o seu transcurso, e desde que devidamente aceito
 - 15.6.2. A assinatura deverá ser feita, preferencialmente, pessoalmente pelo representante legal da licitante na sede da Prefeitura Municipal.
 - 15.6.2.1. Alternativamente à convocação para comparecer à Prefeitura Municipal para a assinatura, a Administração poderá encaminhá-la para assinatura via endereço eletrônico de e-mail, que deverá ser devolvida em original, mediante correspondência postal com aviso de recebimento (AR) para o endereço constante do rodapé do presente.
 - 15.6.2.2. Considerar-se-á, para fins de contagem do prazo da assinatura, a data da postagem da Ata de Registro de preço.
 - 15.6.2.3. Poderá ainda ser assinada eletronicamente através de certificado digital, por processo de certificação disponibilizada pela ICP-Brasil, nos termos da Medida Provisória nº 2.200-2, de 24 de agosto de 2001, serão recebidos e presumidos verdadeiros em relação aos signatários.
 - 15.6.3. É facultada ao órgão gerenciador, quando a convocada não assinar a Ata de Registro de Preços no prazo e condições estabelecidos, convocar as licitantes remanescentes, na ordem de classificação, para fazê-lo em igual prazo.
- 15.7. A recusa injustificada em assinar a Ata de Registro de Preços dentro do prazo assinalado no item anterior, ensejará a aplicação das penalidades legalmente estabelecidas.



- 15.8. Serão formalizadas tantas Atas de Registro de Preços quanto necessárias para o registro de todos os itens constantes no Termo de Referência, com a indicação do licitante vencedor, a descrição do(s) item(ns), as respectivas quantidades, preços registrados e demais condições.
- 15.9. A existência de preços registrados não obriga a Administração a contratar, facultando-se a realização de licitação específica para a aquisição pretendida, assegurada preferência ao fornecedor registrado em igualdade de condições.
- 15.10. O prazo de validade improrrogável da Ata de Registro de Preços será de 1 (um) ano, contado a partir do primeiro dia útil subsequente à sua assinatura, podendo ser prorrogada por igual período, mediante a anuência do fornecedor, desde que comprovado o preço vantajoso.
- 15.11. A Ata de Registro de Preços, decorrente desta licitação, será cancelada, automaticamente, por decurso do prazo de sua vigência.
- 15.12. A Ata de Registro de Preços será divulgada no Portal Nacional de Contratações Públicas (PNCP) e disponibilizada durante sua vigência.

16. DA FORMAÇÃO DO CADASTRO DE RESERVA

- 16.1. Após a homologação da licitação, será incluído na ata, na forma de anexo, o registro:
- 16.1.1. dos licitantes que aceitarem cotar o objeto com preço igual ao do adjudicatário, observada a classificação na licitação; e
- 16.1.2. dos licitantes que mantiverem sua proposta original
- 16.2. Será respeitada, nas contratações, a ordem de classificação dos licitantes ou fornecedores registrados na ata.
- 16.2.1. A apresentação de novas propostas na forma deste item não prejudicará o resultado do certame em relação ao licitante mais bem classificado.
- 16.2.2. Para fins da ordem de classificação, os licitantes ou fornecedores que aceitarem cotar o objeto com preço igual ao do adjudicatário antecederão aqueles que mantiverem sua proposta original.
- 16.3. A habilitação dos licitantes que comporão o cadastro de reserva será efetuada quando houver necessidade de contratação dos licitantes remanescentes, nas seguintes hipóteses:
- 16.3.1. quando o licitante vencedor não assinar a ata de registro de preços no prazo e nas condições estabelecidos no edital; ou
- 16.3.2. quando houver o cancelamento do registro do fornecedor ou do registro de preços, nas hipóteses previstas nos art. 28 e art. 29 do Decreto nº 11.462/23.
- 16.4. Na hipótese de nenhum dos licitantes que aceitaram cotar o objeto com preço igual ao do adjudicatário concordar com a contratação nos termos em igual prazo e nas condições propostas pelo primeiro classificado, a Administração, observados o valor estimado e a sua eventual atualização na forma prevista no edital, poderá:
- 16.4.1. convocar os licitantes que mantiveram sua proposta original para negociação, na ordem de classificação, com vistas à obtenção de preço melhor, mesmo que acima do preço do adjudicatário; ou
- 16.4.2. adjudicar e firmar o contrato nas condições ofertadas pelos licitantes remanescentes, observada a ordem de classificação, quando frustrada a negociação de melhor



350

condição.

17. DAS INFRAÇÕES ADMINISTRATIVAS E SANÇÕES

- 17.1. Comete infração administrativa, nos termos da lei, o licitante que, com dolo ou culpa:
- 17.1.1. deixar de entregar a documentação exigida para o certame ou não entregar qualquer documento que tenha sido solicitado pelo Agente de Contratação durante o certame;
 - 17.1.2. salvo em decorrência de fato superveniente devidamente justificado, não mantiver a proposta em especial quando:
 - 17.1.2.1. não enviar a proposta adequada ao último lance ofertado ou após a negociação;
 - 17.1.2.2. recusar-se a enviar o detalhamento da proposta quando exigível;
 - 17.1.2.3. pedir para ser desclassificado quando encerrada a etapa competitiva; ou
 - 17.1.2.4. deixar de apresentar amostra;
 - 17.1.2.5. apresentar proposta ou amostra em desacordo com as especificações do edital;
 - 17.1.3. não celebrar o contrato ou não entregar a documentação exigida para a contratação, quando convocado dentro do prazo de validade de sua proposta;
 - 17.1.3.1. recusar-se, sem justificativa, a assinar o contrato ou a ata de registro de preço, ou a aceitar ou retirar o instrumento equivalente no prazo estabelecido pela Administração;
 - 17.1.4. apresentar declaração ou documentação falsa exigida para o certame ou prestar declaração falsa durante a licitação
 - 17.1.5. fraudar a licitação
 - 17.1.6. comportar-se de modo inidôneo ou cometer fraude de qualquer natureza, em especial quando:
 - 17.1.6.1. agir em conluio ou em desconformidade com a lei;
 - 17.1.6.2. induzir deliberadamente a erro no julgamento;
 - 17.1.6.3. apresentar amostra falsificada ou deteriorada;
 - 17.1.7. praticar atos ilícitos com vistas a frustrar os objetivos da licitação
 - 17.1.8. praticar ato lesivo previsto no art. 5º da Lei n.º 12.846, de 2013.
- 17.2. Com fulcro na Lei nº 14.133, de 2021, a Administração poderá, garantida a prévia defesa, aplicar aos licitantes e/ou adjudicatários as seguintes sanções, sem prejuízo das responsabilidades civil e criminal:
- 17.2.1. advertência;
 - 17.2.2. multa;
 - 17.2.3. impedimento de licitar e contratar e
 - 17.2.4. declaração de inidoneidade para licitar ou contratar, enquanto perdurarem os motivos determinantes da punição ou até que seja promovida sua reabilitação perante a própria autoridade que aplicou a penalidade.
- 17.3. Na aplicação das sanções serão considerados:
- 17.3.1. a natureza e a gravidade da infração cometida.



35
9

- 17.3.2. as peculiaridades do caso concreto
- 17.3.3. as circunstâncias agravantes ou atenuantes
- 17.3.4. os danos que dela provierem para a Administração Pública
- 17.3.5. a implantação ou o aperfeiçoamento de programa de integridade, conforme normas e orientações dos órgãos de controle.
- 17.4. A multa será recolhida em percentual de 0,5% a 30% incidente sobre o valor do contrato licitado, recolhida no prazo máximo de 10 (dez) dias úteis, a contar da comunicação oficial.
 - 17.4.1. Para as infrações previstas nos itens 20.1.1, 20.1.2 e 20.1.3, a multa será de 0,5% a 15% do valor do contrato licitado.
 - 17.4.2. Para as infrações previstas nos itens 20.1.4, 20.1.5, 20.1.6, 20.1.7 e 20.1.8, a multa será de 15% a 30% do valor do contrato licitado.
- 17.5. As sanções de advertência, impedimento de licitar e contratar e declaração de inidoneidade para licitar ou contratar poderão ser aplicadas, cumulativamente ou não, à penalidade de multa.
- 17.6. Na aplicação da sanção de multa será facultada a defesa do interessado no prazo de 15 (quinze) dias úteis, contado da data de sua intimação.
- 17.7. A sanção de impedimento de licitar e contratar será aplicada ao responsável em decorrência das infrações administrativas relacionadas nos itens 20.1.1, 20.1.2 e 20.1.3, quando não se justificar a imposição de penalidade mais grave, e impedirá o responsável de licitar e contratar no âmbito desta Administração Pública direta e indireta, pelo prazo máximo de 3 (três) anos.
- 17.8. Poderá ser aplicada ao responsável a sanção de declaração de inidoneidade para licitar ou contratar, em decorrência da prática das infrações dispostas nos itens 20.1.4, 20.1.5, 20.1.6, 20.1.7 e 20.1.8, bem como pelas infrações administrativas previstas nos itens 20.1.1, 20.1.2 e 20.1.3 que justifiquem a imposição de penalidade mais grave que a sanção de impedimento de licitar e contratar, cuja duração observará o prazo previsto no art. 156, §5º, da Lei n.º 14.133/2021.
- 17.9. A recusa injustificada do adjudicatário em assinar o contrato ou a ata de registro de preço, ou em aceitar ou retirar o instrumento equivalente no prazo estabelecido pela Administração, descrita no item 20.1.3, caracterizará o descumprimento total da obrigação assumida e o sujeitará às penalidades e à imediata perda da garantia de proposta em favor desta Administração.
- 17.10. A apuração de responsabilidade relacionadas às sanções de impedimento de licitar e contratar e de declaração de inidoneidade para licitar ou contratar demandará a instauração de processo de responsabilização a ser conduzido por comissão composta por 2 (dois) ou mais servidores estáveis, que avaliará fatos e circunstâncias conhecidos e intimará o licitante ou o adjudicatário para, no prazo de 15 (quinze) dias úteis, contado da data de sua intimação, apresentar defesa escrita e especificar as provas que pretenda produzir.
- 17.11. Caberá recurso no prazo de 15 (quinze) dias úteis da aplicação das sanções de advertência, multa e impedimento de licitar e contratar, contado da data da intimação, o qual será dirigido à autoridade que tiver proferido a decisão recorrida, que, se não a reconsiderar no prazo de 5 (cinco) dias úteis, encaminhará o recurso com sua motivação à autoridade superior, que deverá



352
359

preferir sua decisão no prazo máximo de 20 (vinte) dias úteis, contado do recebimento dos autos.

- 17.12. Caberá a apresentação de pedido de reconsideração da aplicação da sanção de declaração de inidoneidade para licitar ou contratar no prazo de 15 (quinze) dias úteis, contado da data da intimação, e decidido no prazo máximo de 20 (vinte) dias úteis, contado do seu recebimento.
- 17.13. O recurso e o pedido de reconsideração terão efeito suspensivo do ato ou da decisão recorrida até que sobrevenha decisão final da autoridade competente.
- 17.14. A aplicação das sanções previstas neste edital não exclui, em hipótese alguma, a obrigação de reparação integral dos danos causados a essa Administração.

18. DOS ESCLARECIMENTOS E DA IMPUGNAÇÃO AO EDITAL

- 18.1. Até 3 (três) dias úteis antes da data fixada para abertura da sessão pública, qualquer pessoa, física ou jurídica, poderá impugnar o ato convocatório deste procedimento de contratação mediante petição a ser enviada para o endereço eletrônico descrito no preâmbulo do presente edital ou através de campo próprio do sistema.
- 18.2. A resposta à impugnação ou ao pedido de esclarecimento será divulgada em sítio eletrônico oficial no prazo de até 3 (três) dias úteis, limitado ao último dia útil anterior à data da abertura do certame.
- 18.3. As impugnações e pedidos de esclarecimentos não suspendem os prazos previstos no certame.
 - 18.3.1. A concessão de efeito suspensivo à impugnação é medida excepcional e deverá ser motivada pelo agente de contratação, nos autos do processo de licitação.
- 18.4. Acolhida a impugnação contra este Edital, será designada nova data para a realização do certame, exceto quando, inquestionavelmente, a alteração não afetar a formulação das propostas.
- 18.5. Para a resposta dos esclarecimentos e o julgamento das impugnações o Agente de Contratação será auxiliado pelo setor técnico competente.
- 18.6. As impugnações e pedidos de esclarecimentos não suspendem os prazos previstos no certame.
 - 18.6.1. A concessão de efeito suspensivo à impugnação é medida excepcional e deverá ser motivada pelo Agente de Contratação, nos autos do processo de licitação.
- 18.7. As respostas aos pedidos de esclarecimentos serão divulgadas no mural da plataforma utilizada para realização do certame através do endereço www.licitaitingama.com.br e vincularão os participantes e a Administração.

19. DISPOSIÇÕES GERAIS

- 19.1. Será divulgada ata da sessão pública no sistema eletrônico.
- 19.2. A Autoridade Competente do Órgão Requisitante compete anular este procedimento de contratação por ilegalidade, de ofício ou por provocação de qualquer pessoa, e revogar o certame por considerá-lo inoportuno ou inconveniente diante de fato superveniente, mediante ato escrito e fundamentado.
 - 19.2.1. A anulação do procedimento de contratação induz à extinção do contrato.



353
D

- 19.2.2. As licitantes não terão direito à indenização em decorrência da anulação do procedimento licitatório, ressalvado o direito do contratado de boa-fé de ser ressarcido pelos encargos que tiver suportado no cumprimento do contrato.
- 19.3. O Agente de Contratação poderá solicitar parecer de técnicos pertencentes ao quadro de pessoal desta Prefeitura Municipal ou, ainda, de pessoas físicas ou jurídicas estranhas a ela, para orientar sua decisão.
- 19.4. Na contagem dos prazos estabelecidos neste edital e seus anexos, excluir-se-á o dia do início e incluir-se-á o do vencimento. Só se iniciam e vencem os prazos em dias de expediente desta Prefeitura.
- 19.5. O Agente de Contratação ou à Autoridade Superior, no interesse da Administração, poderá relevar omissões puramente formais, desde que não comprometam a proposta, a legislação vigente e a lisura desta Licitação, reservando-se o direito de promover diligências destinadas a esclarecer ou a complementar a instrução do processo, em qualquer fase da licitação, vedada a inclusão posterior de documento ou informação que deveria constar no ato da Sessão Pública.
- 19.6. As normas que disciplinam este procedimento de contratação serão sempre interpretadas em favor da ampliação da disputa entre os proponentes, desde que não comprometam o interesse da Administração, a finalidade e a segurança da contratação.
- 19.7. Em caso de discrepância entre os anexos e o Edital prevalecerá a redação deste.
- 19.8. Em se tratando de certame que seja para aquisição de bens de natureza divisível, que possua cota de até vinte e cinco por cento do objeto para a contratação de microempresas e empresas de pequeno porte:
 - 19.8.1. Na hipótese de não haver vencedor para a cota reservada, esta poderá ser adjudicada ao vencedor da cota principal ou, diante de sua recusa, aos licitantes remanescentes, desde que pratiquem o preço do primeiro colocado da cota principal.
 - 19.8.2. Se a mesma empresa vencer a cota reservada e a cota principal, a contratação das cotas deverá ocorrer pelo menor preço.
 - 19.8.3. Nas licitações por Sistema de Registro de Preço ou por entregas parceladas, será priorizado de aquisição dos produtos das cotas reservadas, ressalvados os casos em que a cota reservada for inadequada para atender as quantidades ou as condições do pedido, justificadamente.
- 19.9. Os documentos eletrônicos produzidos com a utilização de processo de certificação disponibilizado pela ICP-Brasil, nos termos da Medida Provisória nº 2.200-2, de 24 de agosto de 2001, serão recebidos e presumidos verdadeiros em relação aos signatários.
- 19.10. Não havendo expediente ou ocorrendo qualquer fato superveniente que impeça a realização do certame na data marcada, a Sessão será automaticamente transferida para o primeiro dia útil subsequente, no mesmo horário anteriormente estabelecido, desde que não haja comunicação do Agente de Contratação em contrário.
- 19.11. Aplicam-se às cooperativas enquadradas na situação do art. 34 da Lei nº 11.488, de 15 de junho de 2007, todas as disposições relativas às MICROEMPRESAS e EMPRESAS DE PEQUENO PORTE.



354
8

- 19.12. Os casos omissos serão decididos pelo Agente de Contratação em conformidade com as disposições constantes das Leis no preâmbulo deste Edital e demais normas pertinentes.
- 19.13. Para quaisquer questões judiciais oriundas do presente Edital, fica eleito o Foro da Comarca de Itinga do Maranhão - MA, com exclusão de qualquer outro, por mais privilegiado que seja.
- 19.14. Este Edital será fornecido a qualquer interessado, através dos sítios www.licitaitingama.com.br e www.itinga.ma.gov.br.
- 19.15. Os licitantes ficam informados sobre os termos da Lei n.º 12 846, de 1º de agosto de 2013 (Lei Anticorrupção), que dispõe sobre a responsabilização administrativa e civil de pessoas jurídicas pela prática de atos lesivos contra a Administração Pública, em especial, ao constante no art. 5.º, inciso IV, correspondente aos procedimentos licitatórios, indicando que qualquer indício de conluio, ou de outra forma de fraude ao certame, implicará aos envolvidos as penalidades previstas no mencionado diploma legal.

20. ANEXOS

Anexo I	Termo de Referência
Anexo II	Modelo de Proposta de Preços
Anexo III	Minuta da Ata de Registro de Preços
Anexo IV	Minuta do Termo de Contrato

Itinga do Maranhão – MA, 26 de Março de 2024.

Renilson Alves Machado
Secretário Municipal de Administração



358

ANEXO I – TERMO DE REFERÊNCIA

TERMO DE REFERÊNCIA

BENS COMUNS, LEI 14.233/2021.

1. DO OBJETO

- 1.1. O presente Termo de Referência visa REGISTRO DE PREÇOS PARA EVENTUAL E FUTURA CONTRATAÇÃO DE EMPRESA ESPECIALIZADA EM PRESTAÇÃO DE SERVIÇO DE CONFEÇÃO E MALHARIA PARA ATENDER AS DEMANDAS DAS SECRETARIAS DO MUNICÍPIO DE ITINGA DO MARANHÃO - MA, conforme tabela, condições e exigências estabelecidas neste instrumento
- 1.2. Os bens objeto desta contratação são caracterizados como comuns, conforme justificativa constante do Estudo Técnico Preliminar.
- 1.3. O objeto desta contratação são de qualidade comum, não superior à cumprir as finalidades às quais se destinam, não se enquadrando como sendo de bem de luxo, nos termos do artigo 20 da Lei nº 14.133, de 2021.

2. ESPECIFICAÇÕES E ESTIMATIVA DE CONSUMO

- 2.1. O custo estimado total da contratação é de R\$ 3.607.526,50 (três milhões, seiscentos e sete mil, quinhentos e vinte e seis reais e cinquenta centavos) conforme custos unitários descritos na tabela abaixo.

ESPECIFICAÇÕES E ESTIMATIVA DA CONTRATAÇÃO

Item	Descrição	Unidade	Quant.	R\$ Unit.	R\$ Total
0	[COTA AMPLA CONCORRÊNCIA] - Abadás de malha - falcon - todo sublimado	UND	3.750	R\$ 40,00	R\$ 150.000,00
	QUANTIDADES POR ÓRGÃO PARTICIPANTE				
	Secretaria Municipal de Administração Quantidade: 1.875,00 Valor Total R\$ 75.000,00				
	Secretaria Municipal de Assistência Social de Itinga do Maranhão Quantidade: 375,00 Valor Total R\$ 15.000,00				
	Secretaria Municipal de Cultura, Lazer e Turismo Quantidade: 1.500,00 Valor Total R\$ 60.000,00				
0	[COTA RESERVADA ME/EPP] - Abadás de malha - falcon - todo sublimado	UND	1.250	R\$ 40,00	R\$ 50.000,00
	QUANTIDADES POR ÓRGÃO PARTICIPANTE				
	Secretaria Municipal de Administração Quantidade: 625,00 Valor Total R\$ 25.000,00				
	Secretaria Municipal de Assistência Social de Itinga do Maranhão Quantidade: 125,00 Valor Total R\$ 5.000,00				
	Secretaria Municipal de Cultura, Lazer e Turismo Quantidade: 500,00 Valor Total R\$ 20.000,00				
0	Bandeira Dupla Face no tecido tactel ou oxford 130cm X 90cm Sublimado (Município, Estado e Nacional)	UND	50	R\$ 153,50	R\$ 7.675,00
	QUANTIDADES POR ÓRGÃO PARTICIPANTE				
	Secretaria Municipal de Administração Quantidade: 50,00 Valor Total R\$ 7.675,00				
0	Bandeira sublimada - no tecido tactel ou oxford, tamanho 135cm X 30cm dupla face	UND	50	R\$ 140,00	R\$ 7.000,00
	QUANTIDADES POR ÓRGÃO PARTICIPANTE				
	Secretaria Municipal de Administração Quantidade: 50,00 Valor Total R\$ 7.000,00				
0	[COTA AMPLA CONCORRÊNCIA] - Blusa social - tecido tricolme com elastano Manga longa feminina e/ou masculina - com a logo do município bordado no peito	UND	752	R\$ 85,90	R\$ 64.596,80
	QUANTIDADES POR ÓRGÃO PARTICIPANTE				
	Secretaria Municipal de Administração Quantidade: 225,00 Valor Total R\$ 19.327,50				
	Secretaria Municipal de Educação e Esportes Quantidade: 188,00 Valor Total R\$ 15.149,20				



ESTADO DO MARANHÃO
PREFEITURA MUNICIPAL DE ITINGA DO MARANHÃO



356
9

Secretaria Municipal de Saúde | Quantidade: 188,00 | Valor Total R\$ 16.149,20
Secretaria Municipal de Assistência Social de Itinga do Maranhão | Quantidade: 75,00 | Valor Total R\$ 6.442,50
Secretaria Municipal de Cultura, Lazer e Turismo | Quantidade: 38,00 | Valor Total R\$ 3.264,20
Companhia Autônoma de Águas Esgotos e Saneamento de Itinga do Maranhão/MA | Quantidade: 38,00 | Valor Total R\$ 3.264,20

0 - [COTA RESERVADA ME/EPP] - Blusa social - tecido tricoline com elastano Manga longa feminina e/ou masculina - com a logo do município bordado no peito UND 248 R\$ 85,90 R\$ 21.303,20

QUANTIDADES POR ÓRGÃO PARTICIPANTE

6 Secretaria Municipal de Administração | Quantidade: 75,00 | Valor Total R\$ 6.442,50
Secretaria Municipal de Educação e Esportes | Quantidade: 62,00 | Valor Total R\$ 5.325,80
Secretaria Municipal de Saúde | Quantidade: 62,00 | Valor Total R\$ 5.325,80
Secretaria Municipal de Assistência Social de Itinga do Maranhão | Quantidade: 25,00 | Valor Total R\$ 2.147,50
Secretaria Municipal de Cultura, Lazer e Turismo | Quantidade: 12,00 | Valor Total R\$ 1.030,80
Companhia Autônoma de Águas Esgotos e Saneamento de Itinga do Maranhão/MA | Quantidade: 12,00 | Valor Total R\$ 1.030,80

7 0 - Blusas Tam. P, M e G para bloco cirúrgico. Tecido Brim pesado. Camisas com decote em careca de 15 cm de altura, dois bolsos de 15 x 15 cm na parte inferior da frente da camisa. UND 300 R\$ 100,62 R\$ 30.186,00

QUANTIDADES POR ÓRGÃO PARTICIPANTE

Secretaria Municipal de Saúde | Quantidade: 300,00 | Valor Total R\$ 30.186,00
0 - Bone de Brim - com logo silcada do município UND 800 R\$ 34,00 R\$ 27.200,00

QUANTIDADES POR ÓRGÃO PARTICIPANTE

8 Secretaria Municipal de Administração | Quantidade: 400,00 | Valor Total R\$ 13.600,00
Secretaria Municipal de Educação e Esportes | Quantidade: 150,00 | Valor Total R\$ 5.100,00
Secretaria Municipal de Saúde | Quantidade: 150,00 | Valor Total R\$ 5.100,00
Secretaria Municipal de Assistência Social de Itinga do Maranhão | Quantidade: 50,00 | Valor Total R\$ 1.700,00
Secretaria Municipal de Cultura, Lazer e Turismo | Quantidade: 50,00 | Valor Total R\$ 1.700,00
0 - Botas Cano Curto - Preta (padrao SAMU, couro) PAR 50 R\$ 299,90 R\$ 14.995,00

QUANTIDADES POR ÓRGÃO PARTICIPANTE

Secretaria Municipal de Administração | Quantidade: 0,00 | Valor Total R\$ 0,00
Secretaria Municipal de Saúde | Quantidade: 50,00 | Valor Total R\$ 14.995,00
0 - Calça Brim - com logo da Prefeitura UND 300 R\$ 70,46 R\$ 21.138,00

QUANTIDADES POR ÓRGÃO PARTICIPANTE

10 Secretaria Municipal de Administração | Quantidade: 100,00 | Valor Total R\$ 7.046,00
Secretaria Municipal de Educação e Esportes | Quantidade: 50,00 | Valor Total R\$ 3.523,00
Secretaria Municipal de Saúde | Quantidade: 50,00 | Valor Total R\$ 3.523,00
Secretaria Municipal de Assistência Social de Itinga do Maranhão | Quantidade: 50,00 | Valor Total R\$ 3.523,00
Secretaria Municipal de Cultura, Lazer e Turismo | Quantidade: 50,00 | Valor Total R\$ 3.523,00
0 - Calça social flare - Malha two way com elastano tamanho P, M e G UND 300 R\$ 66,71 R\$ 20.013,00

QUANTIDADES POR ÓRGÃO PARTICIPANTE

11 Secretaria Municipal de Administração | Quantidade: 100,00 | Valor Total R\$ 6.671,00
Secretaria Municipal de Saúde | Quantidade: 100,00 | Valor Total R\$ 6.671,00
Secretaria Municipal de Assistência Social de Itinga do Maranhão | Quantidade: 100,00 | Valor Total R\$ 6.671,00
0 - Calças Tamanho P, M e G com elásticos para bloco cirúrgico. Tecido Brim pesado. UND 100 R\$ 174,25 R\$ 17.425,00

QUANTIDADES POR ÓRGÃO PARTICIPANTE

12 Secretaria Municipal de Saúde | Quantidade: 100,00 | Valor Total R\$ 17.425,00
0 - Camisa de Brim - manga longa com impressões frente e costa UND 500 R\$ 90,82 R\$ 45.410,00

QUANTIDADES POR ÓRGÃO PARTICIPANTE

13 Secretaria Municipal de Administração | Quantidade: 100,00 | Valor Total R\$ 9.082,00
Secretaria Municipal de Educação e Esportes | Quantidade: 100,00 | Valor Total R\$ 9.082,00
Secretaria Municipal de Saúde | Quantidade: 50,00 | Valor Total R\$ 4.541,00

(Handwritten signatures)

(Handwritten signature)



ESTADO DO MARANHÃO
PREFEITURA MUNICIPAL DE ITINGA DO MARANHÃO



357 \$

Secretaria Municipal de Assistência Social de Itinga do Maranhão | Quantidade: 100,00 | Valor Total R\$ 9.082,00
 Secretaria Municipal de Cultura, Lazer e Turismo | Quantidade: 50,00 | Valor Total R\$ 4.541,00
 Companhia Autônoma de Águas Esgotos e Saneamento de Itinga do Maranhão/MA | Quantidade: 100,00 | Valor Total R\$ 9.082,00
 0 - [COTA AMPLA CONCORRÊNCIA] - Camisa malha pp - manga curta, tamanho P, M e G, GG sublimação (AMPLA CONCORRÊNCIA) UND 11.250 R\$ 26,90 R\$ 302.625,00

QUANTIDADES POR ÓRGÃO PARTICIPANTE

14 Secretaria Municipal de Administração | Quantidade: 3.000,00 | Valor Total R\$ 80.700,00
 Secretaria Municipal de Educação e Esportes | Quantidade: 3.000,00 | Valor Total R\$ 80.700,00
 Secretaria Municipal de Saúde | Quantidade: 1.500,00 | Valor Total R\$ 40.350,00
 Secretaria Municipal de Assistência Social de Itinga do Maranhão | Quantidade: 1.125,00 | Valor Total R\$ 30.262,50
 Secretaria Municipal de Cultura, Lazer e Turismo | Quantidade: 1.125,00 | Valor Total R\$ 30.262,50
 Companhia Autônoma de Águas Esgotos e Saneamento de Itinga do Maranhão/MA | Quantidade: 1.500,00 | Valor Total R\$ 40.350,00
 0 - [COTA RESERVADA ME/EPP] - Camisa malha pp - manga curta, tamanho P, M e G, GG sublimação (AMPLA CONCORRÊNCIA) UND 3.750 R\$ 26,90 R\$ 100.875,00

QUANTIDADES POR ÓRGÃO PARTICIPANTE

15 Secretaria Municipal de Administração | Quantidade: 1.000,00 | Valor Total R\$ 26.900,00
 Secretaria Municipal de Educação e Esportes | Quantidade: 1.000,00 | Valor Total R\$ 26.900,00
 Secretaria Municipal de Saúde | Quantidade: 500,00 | Valor Total R\$ 13.450,00
 Secretaria Municipal de Assistência Social de Itinga do Maranhão | Quantidade: 375,00 | Valor Total R\$ 10.087,50
 Secretaria Municipal de Cultura, Lazer e Turismo | Quantidade: 375,00 | Valor Total R\$ 10.087,50
 Companhia Autônoma de Águas Esgotos e Saneamento de Itinga do Maranhão/MA | Quantidade: 500,00 | Valor Total R\$ 13.450,00
 0 - [COTA AMPLA CONCORRÊNCIA] - Camisa malha pv - manga curta, tamanho P, M, G e GG - Silkada (frente costa e mangas) UND 6.000 R\$ 29,00 R\$ 174.000,00

QUANTIDADES POR ÓRGÃO PARTICIPANTE

16 Secretaria Municipal de Administração | Quantidade: 1.500,00 | Valor Total R\$ 43.500,00
 Secretaria Municipal de Educação e Esportes | Quantidade: 2.250,00 | Valor Total R\$ 65.250,00
 Secretaria Municipal de Saúde | Quantidade: 750,00 | Valor Total R\$ 21.750,00
 Secretaria Municipal de Assistência Social de Itinga do Maranhão | Quantidade: 375,00 | Valor Total R\$ 10.875,00
 Secretaria Municipal de Cultura, Lazer e Turismo | Quantidade: 750,00 | Valor Total R\$ 21.750,00
 Companhia Autônoma de Águas Esgotos e Saneamento de Itinga do Maranhão/MA | Quantidade: 375,00 | Valor Total R\$ 10.875,00
 0 [COTA RESERVADA ME/EPP] - Camisa malha pv - manga curta, tamanho P, M, G e GG - Silkada (frente costa e mangas) UND 2.000 R\$ 29,00 R\$ 58.000,00

QUANTIDADES POR ÓRGÃO PARTICIPANTE

17 Secretaria Municipal de Administração | Quantidade: 500,00 | Valor Total R\$ 14.500,00
 Secretaria Municipal de Educação e Esportes | Quantidade: 750,00 | Valor Total R\$ 21.750,00
 Secretaria Municipal de Saúde | Quantidade: 250,00 | Valor Total R\$ 7.250,00
 Secretaria Municipal de Assistência Social de Itinga do Maranhão | Quantidade: 125,00 | Valor Total R\$ 3.625,00
 Secretaria Municipal de Cultura, Lazer e Turismo | Quantidade: 250,00 | Valor Total R\$ 7.250,00
 Companhia Autônoma de Águas Esgotos e Saneamento de Itinga do Maranhão/MA | Quantidade: 125,00 | Valor Total R\$ 3.625,00
 0 - [COTA AMPLA CONCORRÊNCIA] - Camisa malha pp - manga longa com impressão frente e costa. Tamanho P, M e G. UND 2.250 R\$ 36,71 R\$ 82.597,50

QUANTIDADES POR ÓRGÃO PARTICIPANTE

18 Secretaria Municipal de Administração | Quantidade: 675,00 | Valor Total R\$ 24.779,25
 Secretaria Municipal de Educação e Esportes | Quantidade: 525,00 | Valor Total R\$ 19.272,75
 Secretaria Municipal de Saúde | Quantidade: 525,00 | Valor Total R\$ 19.272,75
 Secretaria Municipal de Assistência Social de Itinga do Maranhão | Quantidade: 150,00 | Valor Total R\$ 5.506,50
 Secretaria Municipal de Cultura, Lazer e Turismo | Quantidade: 225,00 | Valor Total R\$ 8.259,75
 Companhia Autônoma de Águas Esgotos e Saneamento de Itinga do Maranhão/MA | Quantidade: 150,00 | Valor Total R\$ 5.506,50

(Handwritten signatures)

(Handwritten signature)



ESTADO DO MARANHÃO
PREFEITURA MUNICIPAL DE ITINGA DO MARANHÃO



358
R\$

	0 - [COTA RESERVADA ME/EPP] - Camisa malha pp - manga longa com impressão frente e costa. Tamanho P, M e G.	UND	750	R\$ 36,71	R\$ 27.532,50
	QUANTIDADES POR ÓRGÃO PARTICIPANTE				
	Secretaria Municipal de Administração Quantidade: 225,00 Valor Total R\$ 8.259,75				
19	Secretaria Municipal de Educação e Esportes Quantidade: 175,00 Valor Total R\$ 6.424,25				
	Secretaria Municipal de Saúde Quantidade: 175,00 Valor Total R\$ 6.424,25				
	Secretaria Municipal de Assistência Social de Itinga do Maranhão Quantidade: 50,00 Valor Total R\$ 1.835,50				
	Secretaria Municipal de Cultura, Lazer e Turismo Quantidade: 75,00 Valor Total R\$ 2.753,25				
	Companhia Autônoma de Águas Esgotos e Saneamento de Itinga do Maranhão/MA Quantidade: 50,00 Valor Total R\$ 1.835,50				
	0 - [COTA AMPLA CONCORRÊNCIA] - Camisa polo de malha piquê, nos tamanhos P, M, G e GG manga curta, cores variadas, com logo do município bordado no peito (feminina e/ou masculina)	UND	2.250	R\$ 39,90	R\$ 89.775,00
	QUANTIDADES POR ÓRGÃO PARTICIPANTE				
20	Secretaria Municipal de Administração Quantidade: 675,00 Valor Total R\$ 26.932,50				
	Secretaria Municipal de Educação e Esportes Quantidade: 525,00 Valor Total R\$ 20.947,50				
	Secretaria Municipal de Saúde Quantidade: 525,00 Valor Total R\$ 20.947,50				
	Secretaria Municipal de Assistência Social de Itinga do Maranhão Quantidade: 150,00 Valor Total R\$ 5.985,00				
	Secretaria Municipal de Cultura, Lazer e Turismo Quantidade: 225,00 Valor Total R\$ 8.977,50				
	Companhia Autônoma de Águas Esgotos e Saneamento de Itinga do Maranhão/MA Quantidade: 150,00 Valor Total R\$ 5.985,00				
	0 - [COTA RESERVADA ME/EPP] - Camisa polo de malha piquê, nos tamanhos P, M, G e GG manga curta, cores variadas, com logo do município bordado no peito (feminina e/ou masculina)	UND	750	R\$ 39,90	R\$ 29.925,00
	QUANTIDADES POR ÓRGÃO PARTICIPANTE				
21	Secretaria Municipal de Administração Quantidade: 225,00 Valor Total R\$ 8.977,50				
	Secretaria Municipal de Educação e Esportes Quantidade: 175,00 Valor Total R\$ 6.982,50				
	Secretaria Municipal de Saúde Quantidade: 175,00 Valor Total R\$ 6.982,50				
	Secretaria Municipal de Assistência Social de Itinga do Maranhão Quantidade: 50,00 Valor Total R\$ 1.995,00				
	Secretaria Municipal de Cultura, Lazer e Turismo Quantidade: 75,00 Valor Total R\$ 2.992,50				
	Companhia Autônoma de Águas Esgotos e Saneamento de Itinga do Maranhão/MA Quantidade: 50,00 Valor Total R\$ 1.995,00				
	0 - Camisa polo de malha pp com bolso - manga curta, nos tamanhos P, M, G e GG, cores variadas, sublimada frente, costa e mangas (feminina e/ou masculina)	UND	1.500	R\$ 40,50	R\$ 60.750,00
	QUANTIDADES POR ÓRGÃO PARTICIPANTE				
22	Secretaria Municipal de Administração Quantidade: 500,00 Valor Total R\$ 20.250,00				
	Secretaria Municipal de Educação e Esportes Quantidade: 500,00 Valor Total R\$ 20.250,00				
	Secretaria Municipal de Saúde Quantidade: 300,00 Valor Total R\$ 12.150,00				
	Secretaria Municipal de Assistência Social de Itinga do Maranhão Quantidade: 100,00 Valor Total R\$ 4.050,00				
	Companhia Autônoma de Águas Esgotos e Saneamento de Itinga do Maranhão/MA Quantidade: 100,00 Valor Total R\$ 4.050,00				
	0 - [COTA AMPLA CONCORRÊNCIA] - Camisetas sublimadas Jogos Escolares e gincanas, em malha Poliéster (marca Falcon) - Tamanhos: P, M e G	UND	2.250	R\$ 35,00	R\$ 78.750,00
	QUANTIDADES POR ÓRGÃO PARTICIPANTE				
23	Secretaria Municipal de Administração Quantidade: 750,00 Valor Total R\$ 26.250,00				
	Secretaria Municipal de Educação e Esportes Quantidade: 600,00 Valor Total R\$ 21.000,00				
	Secretaria Municipal de Saúde Quantidade: 600,00 Valor Total R\$ 21.000,00				
	Secretaria Municipal de Assistência Social de Itinga do Maranhão Quantidade: 150,00 Valor Total R\$ 5.250,00				
	Companhia Autônoma de Águas Esgotos e Saneamento de Itinga do Maranhão/MA Quantidade: 150,00 Valor Total R\$ 5.250,00				
24	0 - [COTA RESERVADA ME/EPP] - Camisetas sublimadas Jogos Escolares e gincanas, em malha Poliéster (marca Falcon) - Tamanhos: P, M e G -	UND	750	R\$ 35,00	R\$ 26.250,00

[Handwritten signature]

[Handwritten signature]

[Handwritten signature]



ESTADO DO MARANHÃO
PREFEITURA MUNICIPAL DE ITINGA DO MARANHÃO



359
9

QUANTIDADES POR ÓRGÃO PARTICIPANTE

Secretaria Municipal de Administração | Quantidade: 250,00 | Valor Total R\$ 8.750,00
Secretaria Municipal de Educação e Esportes | Quantidade: 200,00 | Valor Total R\$ 7.000,00
Secretaria Municipal de Saúde | Quantidade: 200,00 | Valor Total R\$ 7.000,00
Secretaria Municipal de Assistência Social de Itinga do Maranhão | Quantidade: 50,00 | Valor Total R\$ 1.750,00
Companhia Autônoma de Águas Esgotos e Saneamento de Itinga do Maranhão/MA | Quantidade: 50,00 | Valor Total R\$ 1.750,00

25 0 - Camisola para pacientes, aberta atrás com 03 pares de tiras com manga japonesa, 100% Algodão. Verde Água. Com Logomarca Hospital Municipal

QUANTIDADES POR ÓRGÃO PARTICIPANTE

Secretaria Municipal de Saúde | Quantidade: 500,00 | Valor Total R\$ 23.645,00

26 0 - Campos fenestrados em dupla face (bloco cirúrgico), tecido Brim pesado, medidas do campo 150 x 150 cm com bainha dupla em toda borda. Tecido duplo no formato quadrado (este com medida de 40 x 40 cm) por toda volta da janela, com lapela 30 x 30 cm, no dividindo as janelas.

QUANTIDADES POR ÓRGÃO PARTICIPANTE

Secretaria Municipal de Saúde | Quantidade: 200,00 | Valor Total R\$ 21.000,00

27 0 - [COTA AMPLA CONCORRÊNCIA] - Cobre leito de algodão dimensões 2.40m comp. X 1.60m de larg. Verde Água com logotipo do Hospital Municipal.

QUANTIDADES POR ÓRGÃO PARTICIPANTE

Secretaria Municipal de Saúde | Quantidade: 750,00 | Valor Total R\$ 104.250,00

28 0 - [COTA RESERVADA ME/EPP] - Cobre leito de algodão dimensões 2.40m comp. X 1.60m de larg. Verde Água com logotipo do Hospital Municipal.

QUANTIDADES POR ÓRGÃO PARTICIPANTE

Secretaria Municipal de Saúde | Quantidade: 250,00 | Valor Total R\$ 34.750,00

29 0 - Colete Brim com: logo do município e faixa refletiva

QUANTIDADES POR ÓRGÃO PARTICIPANTE

Secretaria Municipal de Administração | Quantidade: 600,00 | Valor Total R\$ 39.000,00

30 Companhia Autônoma de Águas Esgotos e Saneamento de Itinga do Maranhão/MA | Quantidade: 200,00 | Valor Total R\$ 13.000,00
0 - Coletes para Futebol dupla fase, em malha poliéster (marca Falcon) - (sublimados frente e verso)

QUANTIDADES POR ÓRGÃO PARTICIPANTE

Secretaria Municipal de Administração | Quantidade: 250,00 | Valor Total R\$ 6.500,00

Secretaria Municipal de Educação e Esportes | Quantidade: 250,00 | Valor Total R\$ 6.500,00

31 0 - tecido de cjtita, tipo confeite Chita - cores variadas

QUANTIDADES POR ÓRGÃO PARTICIPANTE

Secretaria Municipal de Administração | Quantidade: 400,00 | Valor Total R\$ 26.780,00

Secretaria Municipal de Assistência Social de Itinga do Maranhão | Quantidade: 200,00 | Valor Total R\$ 13.390,00

Secretaria Municipal de Cultura, Lazer e Turismo | Quantidade: 400,00 | Valor Total R\$ 26.780,00

32 0 - Conjuntos de Árbitros de Futebol, em malha poliéster (marca Falcon) - sublimadas frente e verso - camisas com bolso na frente e shorts com bolsos

QUANTIDADES POR ÓRGÃO PARTICIPANTE

Secretaria Municipal de Administração | Quantidade: 50,00 | Valor Total R\$ 6.400,00

33 0 - Cortinas de vinil para janela - Tamanho 120 x 0,90 cm com trilho

QUANTIDADES POR ÓRGÃO PARTICIPANTE

Secretaria Municipal de Administração | Quantidade: 30,00 | Valor Total R\$ 16.513,20

Secretaria Municipal de Educação e Esportes | Quantidade: 20,00 | Valor Total R\$ 11.008,80

Secretaria Municipal de Saúde | Quantidade: 20,00 | Valor Total R\$ 11.008,80

Secretaria Municipal de Assistência Social de Itinga do Maranhão | Quantidade: 10,00 | Valor Total R\$ 5.504,40



ESTADO DO MARANHÃO
PREFEITURA MUNICIPAL DE ITINGA DO MARANHÃO



360
8

Secretaria Municipal de Cultura, Lazer e Turismo | Quantidade: 10,00 | Valor Total R\$ 5.504,40
Companhia Autônoma de Águas Esgotos e Saneamento de Itinga do Maranhão/MA | Quantidade: 10,00 | Valor Total R\$ 5.504,40

34 0 - [COTA AMPLA CONCORRÊNCIA] - Equipagens para times de futebol com malha poliester (marca Falcon) - (22 camisas e 22 shortes) com sublimação (frente e verso) e gola com duas cores dos seus respectivos times. UND 151 R\$ 2.600,00 R\$ 392.600,00

QUANTIDADES POR ÓRGÃO PARTICIPANTE

Secretaria Municipal de Administração | Quantidade: 113,00 | Valor Total R\$ 293.800,00
Secretaria Municipal de Educação e Esportes | Quantidade: 38,00 | Valor Total R\$ 98.800,00

35 0 - [COTA RESERVADA ME/EPP] - Equipagens para times de futebol com malha poliester (marca Falcon) - (22 camisas e 22 shortes) com sublimação (frente e verso) e gola com duas cores dos seus respectivos times. UND 49 R\$ 2.600,00 R\$ 127.400,00

QUANTIDADES POR ÓRGÃO PARTICIPANTE

Secretaria Municipal de Administração | Quantidade: 37,00 | Valor Total R\$ 96.200,00
Secretaria Municipal de Educação e Esportes | Quantidade: 12,00 | Valor Total R\$ 31.200,00

36 0 - [COTA AMPLA CONCORRÊNCIA] - Equipagens para times de handebol feminino, em malha poliester (marca Falcon) (14 camisas e 14 shortes) com sublimação (frente e verso) e gola com duas cores dos seus respectivos times. UND 75 R\$ 1.200,00 R\$ 90.000,00

QUANTIDADES POR ÓRGÃO PARTICIPANTE

Secretaria Municipal de Administração | Quantidade: 60,00 | Valor Total R\$ 72.000,00
Secretaria Municipal de Educação e Esportes | Quantidade: 15,00 | Valor Total R\$ 18.000,00

37 0 - [COTA RESERVADA ME/EPP] - Equipagens para times de handebol feminino, em malha poliester (marca Falcon) (14 camisas e 14 shortes) com sublimação (frente e verso) e gola com duas cores dos seus respectivos times. UND 25 R\$ 1.200,00 R\$ 30.000,00

QUANTIDADES POR ÓRGÃO PARTICIPANTE

Secretaria Municipal de Administração | Quantidade: 20,00 | Valor Total R\$ 24.000,00
Secretaria Municipal de Educação e Esportes | Quantidade: 5,00 | Valor Total R\$ 6.000,00

38 0 - [COTA AMPLA CONCORRÊNCIA] - Equipagens para times de vôlei feminino e/ou masculino, em malha poliester (marca Falcon) - (12 camisas e 12 shortes) com sublimação (frente e verso) e gola com duas cores dos seus respectivos times. UND 75 R\$ 1.347,50 R\$ 101.062,50

QUANTIDADES POR ÓRGÃO PARTICIPANTE

Secretaria Municipal de Administração | Quantidade: 60,00 | Valor Total R\$ 80.850,00
Secretaria Municipal de Educação e Esportes | Quantidade: 15,00 | Valor Total R\$ 20.212,50

39 0 - [COTA RESERVADA ME/EPP] - Equipagens para times de vôlei feminino e/ou masculino, em malha poliester (marca Falcon) - (12 camisas e 12 shortes) com sublimação (frente e verso) e gola com duas cores dos seus respectivos times. UND 25 R\$ 1.347,50 R\$ 33.687,50

QUANTIDADES POR ÓRGÃO PARTICIPANTE

Secretaria Municipal de Administração | Quantidade: 20,00 | Valor Total R\$ 26.950,00
Secretaria Municipal de Educação e Esportes | Quantidade: 5,00 | Valor Total R\$ 6.727,50

40 0 - [COTA AMPLA CONCORRÊNCIA] - Equipes para os jogos escolares feminino e/ou masculino, em malha poliester (marca Falcon) - (15 Camisetas e 15 Shorts) - com sublimação (frente e verso) e gola com duas cores dos seus respectivos times. UND 75 R\$ 1.360,00 R\$ 102.000,00

QUANTIDADES POR ÓRGÃO PARTICIPANTE

Secretaria Municipal de Administração | Quantidade: 60,00 | Valor Total R\$ 81.600,00
Secretaria Municipal de Educação e Esportes | Quantidade: 15,00 | Valor Total R\$ 20.400,00

41 0 - [COTA RESERVADA ME/EPP] - Equipes para os jogos escolares feminino e/ou masculino, em malha poliester (marca Falcon) - (15 Camisetas e 15 Shorts) - com sublimação. UND 25 R\$ 1.360,00 R\$ 34.000,00



361
9

(frente e verso) e gola com duas cores dos seus respectivos times

QUANTIDADES POR ÓRGÃO PARTICIPANTE

Secretaria Municipal de Administração | Quantidade: 20,00 | Valor Total R\$ 27.200,00

Secretaria Municipal de Educação e Esportes | Quantidade: 5,00 | Valor Total R\$ 6.800,00

0 - [COTA AMPLA CONCORRÊNCIA] - Forros de mesa cirúrgica em dupla face (bloco cirúrgico) 150 x 120 cm tecido Brim pesado. UND 225 R\$ 350,00 R\$ 78.750,00

QUANTIDADES POR ÓRGÃO PARTICIPANTE

Secretaria Municipal de Saúde | Quantidade: 225,00 | Valor Total R\$ 78.750,00

0 - [COTA RESERVADA ME/EPP] - Forros de mesa cirúrgica em dupla face (bloco cirúrgico) 150 x 120 cm tecido Brim pesado. UND 75 R\$ 350,00 R\$ 26.250,00

QUANTIDADES POR ÓRGÃO PARTICIPANTE

Secretaria Municipal de Saúde | Quantidade: 75,00 | Valor Total R\$ 26.250,00

0 - [COTA AMPLA CONCORRÊNCIA] - Kit maternidade Feminino RN contendo: 01 banheira infantil, 02 mamadeiras RN (50 ml cada) P e M, 02 bolsas maternidade impermeável (alça e fechamento com zíper), 01 pacote de fraldas RN descartáveis (05 unidades cada), 01 sabonete líquido infantil para RN, 01 talco infantil para RN, 01 pacote com lenços umedecidos para RN, 03 unidades de camiseta regata RN (100% algodão), 03 calça RN, 01 toalha de banho RN (100% algodão) com capuz, 02 cueiro RN (flanelado - 60cm / 80 cm), 01 conjunto infantil RN tipo Pagão RN - 100% algodão (07 peças cada conjunto contendo: 01 par de luva, 01 touca, 01 conjunto (calça e camiseta) 01 par de meia), 01 cobertor felpada (1,15 cm / 1m - fibra), 01 Bory, 03 calcinhas (cores variadas - 100% algodão). KITS 376 R\$ 270,63 R\$ 101.756,88

QUANTIDADES POR ÓRGÃO PARTICIPANTE

Secretaria Municipal de Saúde | Quantidade: 188,00 | Valor Total R\$ 50.878,44

Secretaria Municipal de Assistência Social de Itinga do Maranhão | Quantidade: 188,00 | Valor Total R\$ 50.878,44

0 - [COTA RESERVADA ME/EPP] - Kit maternidade Feminino RN contendo: 01 banheira infantil, 02 mamadeiras RN (50 ml cada) P e M, 02 bolsas maternidade impermeável (alça e fechamento com zíper), 01 pacote de fraldas RN descartáveis (05 unidades cada), 01 sabonete líquido infantil para RN, 01 talco infantil para RN, 01 pacote com lenços umedecidos para RN, 03 unidades de camiseta regata RN (100% algodão), 03 calça RN, 01 toalha de banho RN (100% algodão) com capuz, 02 cueiro RN (flanelado - 60cm / 80 cm), 01 conjunto infantil RN tipo Pagão RN - 100% algodão (07 peças cada conjunto contendo: 01 par de luva, 01 touca, 01 conjunto (calça e camiseta) 01 par de meia), 01 cobertor felpada (1,15 cm / 1m - fibra), 01 Bory, 03 calcinhas (cores variadas - 100% algodão). KITS 124 R\$ 270,63 R\$ 33.558,12

QUANTIDADES POR ÓRGÃO PARTICIPANTE

Secretaria Municipal de Saúde | Quantidade: 62,00 | Valor Total R\$ 16.779,06

Secretaria Municipal de Assistência Social de Itinga do Maranhão | Quantidade: 62,00 | Valor Total R\$ 16.779,06

0 - [COTA AMPLA CONCORRÊNCIA] - Kit maternidade Masculino RN contendo: 01 banheira infantil, 02 mamadeiras RN (50 ml cada) P e M, 02 bolsas maternidade impermeável (alça e fechamento com zíper), 01 pacote de fraldas RN descartáveis (05 unidades cada), 01 sabonete líquido infantil para RN, 01 talco infantil para RN, 01 pacote com lenços umedecidos para RN, 03 unidades de camiseta regata RN (100% algodão), 03 calça RN, 01 toalha de banho RN (100% algodão) com capuz, 02 cueiro RN (flanelado - 60cm / 80 cm), 01 conjunto infantil RN tipo Pagão RN - 100% algodão (07 peças cada conjunto contendo: 01 par de luva, 01 touca, 01 KITS 376 R\$ 270,63 R\$ 101.756,88



ESTADO DO MARANHÃO
PREFEITURA MUNICIPAL DE ITINGA DO MARANHÃO



362
8

cojunta (calça e camiseta) 01 par de meia), 01 cobertor felpada (1,15 cm / 1m - fibra), 01 Bory, 03 cuecas (cores variadas - 100% algodão)

QUANTIDADES POR ÓRGÃO PARTICIPANTE

Secretaria Municipal de Saúde | Quantidade: 188,00 | Valor Total R\$ 50.878,44

Secretaria Municipal de Assistência Social de Itinga do Maranhão | Quantidade: 188,00 | Valor Total R\$ 50.878,44

0 - [COTA RESERVADA ME/EPP] - Kit maternidade Masculino RN contendo: 01 banheira infantil, 02 mamadeiras RN (50 ml cada) P e M, 02 bolsas maternidade impermeável (alça e fechamento com zíper), 01 pacote de fraldas RN descartáveis (05 unidades cada), 01 sabonete líquido infantil para RN, 01 talco infantil para RN, 01 pacote com lenços umedecidos para RN, 03 unidades de camiseta regata RN (100% algodão), 03 calça RN, 01 toalha de banho RN (100% algodão) com capuz, 02 cueiro RN (flanelado - 60cm / 80 cm), 01 conjunto infantil RN tipo Pagão RN - 100% algodão (07 peças cada conjunto contendo: 01 par de luva, 01 touca, 01 conjunto (calça e camiseta) 01 par de meia), 01 cobertor felpada (1,15 cm / 1m - fibra), 01 Bory, 03 cuecas (cores variadas - 100% algodão)

KITS 124 R\$ 270,63 R\$ 33.558,12

47

QUANTIDADES POR ÓRGÃO PARTICIPANTE

Secretaria Municipal de Saúde | Quantidade: 62,00 | Valor Total R\$ 16.779,06

Secretaria Municipal de Assistência Social de Itinga do Maranhão | Quantidade: 62,00 | Valor Total R\$ 16.779,06

0 - Lençol com elástico em tecido 100% algodão (marca Percal) - 2,40 x 0,90 x 0,50 (para leito hospitalar) Verde água com logomarca do Município e Hospital Municipal em verde escuro.

UND 600 R\$ 64,71 R\$ 38.826,00

48

QUANTIDADES POR ÓRGÃO PARTICIPANTE

Secretaria Municipal de Saúde | Quantidade: 600,00 | Valor Total R\$ 38.826,00

0 - Toalhas de banho adultos e infantil TECIDO TIPO TOALHA 100% ALGODÃO

UND 100 R\$ 64,75 R\$ 6.475,00

49

QUANTIDADES POR ÓRGÃO PARTICIPANTE

Secretaria Municipal de Saúde | Quantidade: 100,00 | Valor Total R\$ 6.475,00

0 - Macacão padronizado (SAMU) - Tecido (Riptop)

UND 25 R\$ 248,66 R\$ 6.216,50

50

QUANTIDADES POR ÓRGÃO PARTICIPANTE

Secretaria Municipal de Saúde | Quantidade: 25,00 | Valor Total R\$ 6.216,50

0 - Panos para fechar os capotes em dupla face (bloco cirúrgico) 100 x 100; tecido Brim pesado.

UND 60 R\$ 75,60 R\$ 4.536,00

51

QUANTIDADES POR ÓRGÃO PARTICIPANTE

Secretaria Municipal de Saúde | Quantidade: 60,00 | Valor Total R\$ 4.536,00

0 - Rolo de 10 metros de malha cacharrel tensionado (tipo marca quatro k textil) cores variadas. (Branco, laranja, vermelho e verde bandeira)

ROLO 500 R\$ 155,68 R\$ 77.840,00

52

QUANTIDADES POR ÓRGÃO PARTICIPANTE

Secretaria Municipal de Administração | Quantidade: 100,00 | Valor Total R\$ 15.568,00

Secretaria Municipal de Educação e Esportes | Quantidade: 100,00 | Valor Total R\$ 15.568,00

Secretaria Municipal de Assistência Social de Itinga do Maranhão | Quantidade: 100,00 | Valor Total R\$ 15.568,00

Secretaria Municipal de Cultura, Lazer e Turismo | Quantidade: 200,00 | Valor Total R\$ 31.136,00

0 - [COTA AMPLA CONCORRÊNCIA] - Tecido de Chita - 20% algodão e 80% poliéster

METRO 1.500 R\$ 87,45 R\$ 131.175,00

53

QUANTIDADES POR ÓRGÃO PARTICIPANTE

Secretaria Municipal de Administração | Quantidade: 375,00 | Valor Total R\$ 32.793,75

Secretaria Municipal de Educação e Esportes | Quantidade: 375,00 | Valor Total R\$ 32.793,75

Secretaria Municipal de Saúde | Quantidade: 375,00 | Valor Total R\$ 32.793,75

Secretaria Municipal de Assistência Social de Itinga do Maranhão | Quantidade: 150,00 | Valor Total R\$ 13.117,50

Secretaria Municipal de Cultura, Lazer e Turismo | Quantidade: 75,00 | Valor Total R\$ 6.558,75

[Handwritten signature]

[Handwritten signature]

[Handwritten signature]



ESTADO DO MARANHÃO
PREFEITURA MUNICIPAL DE ITINGA DO MARANHÃO



	Companhia Autônoma de Águas Esgotos e Saneamento de Itinga do Maranhão/MA	Quantidade: 150,00	Valor Total R\$ 13.117,50		
	0 - [COTA RESERVADA ME/EPP] - Tecido de Chita - 20% algodão e 80% poliester	METRO	500	R\$ 87,45	R\$ 43.725,00
	QUANTIDADES POR ÓRGÃO PARTICIPANTE				
	Secretaria Municipal de Administração	Quantidade: 125,00	Valor Total R\$ 10.931,25		
54	Secretaria Municipal de Educação e Esportes	Quantidade: 125,00	Valor Total R\$ 10.931,25		
	Secretaria Municipal de Saúde	Quantidade: 125,00	Valor Total R\$ 10.931,25		
	Secretaria Municipal de Assistência Social de Itinga do Maranhão	Quantidade: 50,00	Valor Total R\$ 4.372,50		
	Secretaria Municipal de Cultura, Lazer e Turismo	Quantidade: 25,00	Valor Total R\$ 2.186,25		
	Companhia Autônoma de Águas Esgotos e Saneamento de Itinga do Maranhão/MA	Quantidade: 50,00	Valor Total R\$ 4.372,50		
	0 - TNT fino (cores variadas) Rolo de 50 metros	ROLO	100	R\$ 57,93	R\$ 5.793,00
	QUANTIDADES POR ÓRGÃO PARTICIPANTE				
	Secretaria Municipal de Administração	Quantidade: 20,00	Valor Total R\$ 1.158,60		
55	Secretaria Municipal de Educação e Esportes	Quantidade: 20,00	Valor Total R\$ 1.158,60		
	Secretaria Municipal de Saúde	Quantidade: 20,00	Valor Total R\$ 1.158,60		
	Secretaria Municipal de Assistência Social de Itinga do Maranhão	Quantidade: 20,00	Valor Total R\$ 1.158,60		
	Secretaria Municipal de Cultura, Lazer e Turismo	Quantidade: 20,00	Valor Total R\$ 1.158,60		
	0 - TNT grosso (cores variadas) Rolo de 50 metros	ROLO	20	R\$ 66,45	R\$ 1.329,00
	QUANTIDADES POR ÓRGÃO PARTICIPANTE				
56	Secretaria Municipal de Administração	Quantidade: 8,00	Valor Total R\$ 531,60		
	Secretaria Municipal de Educação e Esportes	Quantidade: 4,00	Valor Total R\$ 265,80		
	Secretaria Municipal de Assistência Social de Itinga do Maranhão	Quantidade: 4,00	Valor Total R\$ 265,80		
	Secretaria Municipal de Cultura, Lazer e Turismo	Quantidade: 4,00	Valor Total R\$ 265,80		
57	0 - Calça modelo cargo, tamanhos 38,40,42,46- agente de endemias BRIM	UND	150	R\$ 64,67	R\$ 9.700,50
	QUANTIDADES POR ÓRGÃO PARTICIPANTE				
	Secretaria Municipal de Saúde	Quantidade: 150,00	Valor Total R\$ 9.700,50		
58	0 - Colete manga longa-agente de endemias BRIM	UND	100	R\$ 58,99	R\$ 5.899,00
	QUANTIDADES POR ÓRGÃO PARTICIPANTE				
	Secretaria Municipal de Saúde	Quantidade: 100,00	Valor Total R\$ 5.899,00		
59	0 - Bolsa tipo mochila, tamanho único- agente de endemias - Polieste tipo lona	UND	50	R\$ 109,96	R\$ 5.498,00
	QUANTIDADES POR ÓRGÃO PARTICIPANTE				
	Secretaria Municipal de Saúde	Quantidade: 50,00	Valor Total R\$ 5.498,00		
60	0 - Fardamento Idosos Zumba (camiseta em malha PV com pintura na frente e nas costas); cor a combinar	UND	250	R\$ 51,73	R\$ 12.932,50
	QUANTIDADES POR ÓRGÃO PARTICIPANTE				
	Secretaria Municipal de Cultura, Lazer e Turismo	Quantidade: 250,00	Valor Total R\$ 12.932,50		
61	0 - Conjunto calça e Camisa social de chita - Tam: P, M e G para idosos - Festas junina	CONJUNTO	250	R\$ 143,91	R\$ 35.977,50
	QUANTIDADES POR ÓRGÃO PARTICIPANTE				
	Secretaria Municipal de Cultura, Lazer e Turismo	Quantidade: 250,00	Valor Total R\$ 35.977,50		
62	0 - Vestido de chita - Tam.: P, M e G para idosos - Festas junina	UND	250	R\$ 122,65	R\$ 30.662,50
	QUANTIDADES POR ÓRGÃO PARTICIPANTE				
	Secretaria Municipal de Cultura, Lazer e Turismo	Quantidade: 250,00	Valor Total R\$ 30.662,50		
63	0 - Boneca de tecido, 50 cm de altura, com vestido de excelente qualidade	UND	150	R\$ 130,00	R\$ 19.500,00
	QUANTIDADES POR ÓRGÃO PARTICIPANTE				
	Secretaria Municipal de Cultura, Lazer e Turismo	Quantidade: 150,00	Valor Total R\$ 19.500,00		
	Valor Total				R\$ 3.607.526,50

363
8

3. DA FUNDAMENTAÇÃO E DESCRIÇÃO DA NECESSIDADE DA CONTRATAÇÃO

[Handwritten signatures and marks]



- 3.1. A Secretaria Municipal de Administração de Itinga do Maranhão - MA, em face da necessidade de contratação de empresa especializada em confecção de malharia, objetivando atender as necessidades da prefeitura municipal de Itinga do Maranhão e demais secretaria que compõem a esfera municipal, justifica a abertura do presente procedimento licitatório, para manter os trabalhos administrativos e operacionais rotineiros dos setores. Bem como, manter os serviços públicos em níveis aceitáveis ao funcionamento dos trabalhos, para o cumprimento de sua finalidade com eficiência, continuidade e economia.
- 3.2. Mais detalhes quando a fundamentação da presente contratação encontra-se pormenorizada em Tópico específico dos Estudos Técnicos Preliminares, apêndice deste Termo de Referência.

364

4. DO ALINHAMENTO COM O PLANEJAMENTO DA ORGANIZAÇÃO

- 4.1. A Prefeitura Municipal de Itinga do Maranhão optou pela não elaboração do Plano Anual de Contratações, por essa razão a presente demanda não possui alinhamento com o planejamento da organização.

5. DESCRIÇÃO DA SOLUÇÃO E ESPECIFICAÇÃO DO PRODUTO

- 5.1. A descrição da solução como um todo considerado o ciclo de vida do objeto e especificação do produto encontra-se pormenorizada em tópico específico dos Estudos Técnicos Preliminares, apêndice deste Termo de Referência.

6. REQUISITOS DA CONTRATAÇÃO

- 6.1. Os requisitos da contratação, como critérios de sustentabilidade, indicação de marcas ou modelos, ou ainda a vedação de contratação de marca ou produtos encontram-se pormenorizada em tópico específico dos Estudos Técnicos Preliminares, apêndice deste Termo de Referência.

7. DAS AMOSTRAS

- 7.1. Para a presente contratação não será obrigatória a apresentação de amostras por parte da licitante vencedora.

8. GARANTIA DA CONTRATAÇÃO

- 8.1. Não haverá exigência da garantia da contratação dos artigos 96 e seguintes da Lei nº 14.133, de 2021.

9. DA SUBCONTRATAÇÃO

- 9.1. Não é admitida a subcontratação do objeto contratual.

10. DAS MICRO E PEQUENAS EMPRESAS

- 10.1. Em conformidade com a Lei Complementar 123, de 14 de dezembro de 2006, em seu artigo 48, incisos I e III, alterados pela Lei Complementar 147, de 07 de agosto de 2014, esta licitação terá:
- 10.1.1. Os itens com valor estimado de até R\$ 80.000,00 (oitenta mil reais), deverão ser de participação exclusiva de Microempresas – ME, Empresas de pequeno porte – EPP, inclusive Microempreendedor Individual – MEI;
- 10.1.2. Reserva de Cota de até 25% (vinte e cinco por cento) para Microempresas – ME e Empresas de Pequeno Porte – EPP, inclusive Microempreendedor Individual – MEI.
- 10.1.3. Na licitação, deverá ser assegurada, como critério de desempate, preferência de contratação para as microempresas e empresas de pequeno porte, que ofertar lance

[Handwritten signature]

[Handwritten signature]

[Handwritten signature]



até 5% (cinco por cento) superior ao melhor lance, nos termos do §2º do art. 44 da LC 123/2006;

- 10.1.4. Na licitação, deverá ser assegurado a prioridade de contratação para as microempresas e empresas de pequeno porte sediadas no **ÂMBITO REGIONAL**, até o limite de 10% (dez por cento) do melhor preço válido, nos termos do §3º do art. 48 da LC 123/2006, para fomento do comércio local/regional e promoção do desenvolvimento econômico e social.

11. DA VIGÊNCIA CONTRATUAL

- 11.1. O prazo de vigência da contratação é de 60 (sessenta) meses (máximo de 5 anos) contados do início da vigência que consta descrita no instrumento contratual, prorrogável por até 10 anos, na forma dos artigos 106 e 107 da Lei nº 14.133, de 2021.
- 11.1.1. O objeto do presente termo de referência é enquadrado como contínuo, sendo a vigência plurianual mais vantajosa conforme descrito em Estudo Técnico Preliminar.
- 11.1.2. O contrato oferece maior detalhamento das regras que serão aplicadas em relação à vigência da contratação.
- 11.2. Havendo necessidade o contratado é obrigado a aceitar, nas mesmas condições contratuais, os acréscimos ou supressões que se fizerem necessários, até o limite de 25% (vinte e cinco por cento) do valor inicial atualizado do contrato.
- 11.3. O instrumento contratual oferecerá maior detalhamento das regras que serão aplicadas em relação à vigência da contratação.

12. FORMA E CRITÉRIOS DE SELEÇÃO DO FORNECEDOR E FORMA DE FORNECIMENTO

Forma de seleção e critério de julgamento da proposta

- 12.1. O fornecedor será selecionado por meio da realização de procedimento de **LICITAÇÃO**, na modalidade **PREGÃO ELETRÔNICO**, de acordo com o art. 29 da Lei Federal nº 14.133/2021, e regulamentado pelo art. 26 do Decreto Municipal nº 111/2023, com adoção do critério de julgamento pelo **MENOR PREÇO**.

Forma de fornecimento

- 12.2. O fornecimento do objeto será **PARCELADO**.

13. PROPOSTA DE PREÇOS

- 13.1. Os preços propostos deverão incluir todos os custos diretos e indiretos, inclusive os resultantes da incidência de quaisquer fretes, impostos, taxas, contribuições ou obrigações trabalhistas, fiscal e previdenciário a que estiver sujeito, e demais custos que incidam, direta ou indiretamente, na execução do objeto a ser contratado;
- 13.2. A proposta de preço deverá conter a discriminação detalhada dos produtos ofertados, marca, modelo e fabricante, quando for o caso, quantidade solicitada, o valor unitário (numérico), valor total (numérico e por extenso), prazo de validade da proposta de no mínimo 90 (noventa) dias e prazo de entrega dos produtos.

EXIGÊNCIAS DE HABILITAÇÃO

- 14.1. A **HABILITAÇÃO JURÍDICA** será comprovada, mediante a apresentação da seguinte documentação:
- 14.1.1. No caso de empresário individual: inscrição no Registro Público de Empresas Mercantis, a cargo da Junta Comercial da respectiva sede;



- 14.1.2. Em se tratando de microempreendedor individual -- MEI: Certificado da Condição de Microempreendedor Individual – CCMEI, cuja aceitação ficará condicionada à verificação da autenticidade no sítio www.portaldomei.gov.br;
- 14.1.3. No caso de sociedade empresária, ato constitutivo, estatuto ou contrato social em vigor, devidamente registrado na Junta Comercial da respectiva sede;
- 14.1.4. No caso de ser o participante sucursal, filial ou agência, inscrição no Registro Público de Empresas Mercantis onde opera, com averbação no Registro onde tem sede a matriz;
- 14.1.5. No caso de sociedade simples: inscrição do ato constitutivo no Registro Civil das Pessoas Jurídicas do local de sua sede, acompanhada de prova da indicação dos seus administradores;
- 14.1.6. No caso de cooperativa: ata de fundação e estatuto social em vigor, com a ata da assembleia que o aprovou, devidamente arquivado na Junta Comercial ou inscrito no Registro Civil das Pessoas Jurídicas da respectiva sede, bem como o registro de que trata o art. 107 da Lei nº 5.764, de 1971;
- 14.1.7. No caso de empresa ou sociedade estrangeira em funcionamento no País: decreto de autorização;
- 14.1.8. No caso de atividade adstrita a uma legislação específica: ato de registro ou autorização para funcionamento expedido pelo órgão competente.
- 14.1.9. Os documentos acima deverão estar acompanhados de todas as alterações ou da consolidação respectiva.
- 14.2. A **REGULARIDADE FISCAL, SOCIAL E TRABALHISTA** será comprovada mediante a apresentação dos seguintes documentos:
- 14.2.1. **Os documentos relativos à regularidade fiscal somente serão exigidos, em momento posterior ao julgamento das propostas, e apenas do licitante mais bem classificado, independente se a fase de habilitação irá ou não anteceder as fases de apresentação de propostas e lances.**
- 14.2.2. Prova de inscrição no Cadastro Nacional de Pessoa Jurídica (CNPJ), através do Comprovante de Inscrição e de Situação Cadastral, emitido pela Secretaria da Receita Federal do Ministério da Fazenda, comprovando possuir situação cadastral ativa para com a Fazenda Federal, ou no Cadastro de Pessoas Físicas, conforme o caso;
- 14.2.3. Prova de inscrição no Cadastro de Contribuintes Estadual, comprovando possuir Inscrição Habilitada no cadastro de contribuintes estadual, ou Prova de Inscrição no Cadastro de Contribuintes Municipal quando se trata de prestador de serviço.
- 14.2.4. Prova de regularidade com a Fazenda Federal, mediante apresentação de certidão expedida conjuntamente pela Secretaria da Receita Federal do Brasil (RFB) e pela Procuradoria-Geral da Fazenda Nacional (PGFN), referente a todos os créditos tributários federais e à Dívida Ativa da União (DAU) por elas administrados, inclusive aqueles relativos à Seguridade Social, nos termos da Portaria Conjunta nº 1.751, de 02/10/2014, do Secretário da Receita Federal do Brasil e da Procuradora-Geral da Fazenda Nacional;

366

[Handwritten signature]

[Handwritten signature]

[Handwritten signature]



- 14.2.5. Prova de regularidade com a Fazenda Estadual, relativa ao domicílio ou sede do licitante, mediante a Certidão Negativa ou Positiva com Efeitos de Negativa de Débitos e Certidão Negativa ou Positiva com Efeitos de Negativa de Débitos da Dívida Ativa, expedida pela Secretaria da Fazenda Estadual;
- 14.2.5.1. Caso o licitante seja considerado isento dos tributos estaduais relacionados ao objeto licitado, deverá comprovar tal condição mediante a apresentação de declaração da Fazenda Estadual do domicílio ou sede do licitante, ou outra equivalente, na forma da lei.
- 14.2.6. Prova de regularidade com a Fazenda Municipal, relativa ao domicílio ou sede do licitante, mediante a Certidão Negativa ou Positiva com Efeitos de Negativa, de Débitos e Certidão Negativa ou Positiva com Efeitos de Negativa de Débitos da Dívida Ativa, expedida pela Secretaria da Fazenda Municipal;
- 14.2.6.1. Caso o licitante seja considerado isento dos tributos municipais relacionados ao objeto licitado, deverá comprovar tal condição mediante a apresentação de declaração da Fazenda Municipal do domicílio ou sede do licitante, ou outra equivalente, na forma da lei.
- 14.2.7. Prova de regularidade relativa ao Fundo de Garantia por Tempo de Serviço (FGTS), mediante Certificado de Regularidade do FGTS – CRF, emitida pela Caixa Econômica Federal;
- 14.2.8. Prova de regularidade com a justiça trabalhista, mediante a apresentação da Certidão Negativa de Débitos Trabalhistas (CNDT), emitida por órgão competente da Justiça do Trabalho (conforme Art. 3º da Lei Nº 12.440/2011);
- 14.2.9. Declaração de que não emprega menor de 18 anos em trabalho noturno, perigoso ou insalubre e não emprega menor de 16 anos, salvo menor, a partir de 14 anos, na condição de aprendiz, nos termos do inciso XXXIII do art. 7º da Constituição Federal;
- 14.2.10. Quando se tratar da subcontratação prevista no art. 48, II, da Lei Complementar n. 123, de 2006, a licitante melhor classificada deverá, também, apresentar a documentação de regularidade fiscal, social e trabalhista das microempresas e/ou empresas de pequeno porte que serão subcontratadas no decorrer da execução do contrato, ainda que exista alguma restrição, aplicando-se o prazo de regularização.
- 14.3. **HABILITAÇÃO ECONÔMICO-FINANCEIRA**, que será comprovada mediante apresentação dos seguintes documentos:
- 14.3.1. Certidão negativa de feitos sobre falência, expedida pelo cartório distribuidor da sede da pessoa jurídica ou de execução patrimonial em caso de pessoas físicas, emitida até 60 (sessenta) dias antes da data da sessão pública ou que esteja dentro do prazo de validade constante da própria certidão;
- 14.3.1.1. Caso admitida participação de Pessoas Físicas ou Sociedade Simples, deverá ser apresentada Certidão Negativa de Insolvência Civil, expedida pelo distribuidor do domicílio ou sede do licitante, desde que admitida a sua participação na licitação.

367



- 14.3.2. Balanço Patrimonial, Demonstração de Resultado de Exercício (DRE) e demais demonstrações contábeis dos 2 (dois) últimos exercícios sociais apresentados na forma da lei, que comprovem a boa situação financeira da empresa, vedada a sua substituição por balancetes ou balanços provisórios.
- 14.3.2.1. Os documentos referidos no item acima limitar-se-ão ao último exercício no caso de a pessoa jurídica ter sido constituída há menos de 2 (dois) anos.
- 14.3.2.2. As empresas com menos de um exercício financeiro devem cumprir a exigência deste item mediante apresentação de Balanço de Abertura ou do último Balanço Patrimonial levantado, conforme o caso, devidamente registrado na forma da lei.
- 14.3.2.3. As sociedades empresárias enquadradas nas regras da Instrução Normativa RFB nº 2003, de 18 de janeiro de 2021, que dispões sobre a Escrituração Contábil Digital – ECD, para fins fiscais e previdenciários poderão apresentar o balanço patrimonial e os termos de abertura e encerramento do livro diário, em versão digital, obedecidas as normas do parágrafo único do art. 2º da citada instrução quanto a assinatura digital nos referidos documentos, quanto a Certificação de Segurança emitida por entidade credenciada pela infraestrutura de Chaves Públicas – Brasileiras – ICP – Brasil.
- 14.3.3. Declaração, assinada por Profissional área Contábil devidamente registrado no Conselho Regional de Contabilidade, que ateste o atendimento pelo licitante dos índices econômicos nos termos do §1º, art. 69 da Lei 14.133/2021, aplicando fórmulas da seguinte forma:

Índice de Liquidez Geral (≥ 1,00):

$$LG = \frac{\text{Ativo Circulante} + \text{Realizável a Longo Prazo}}{\text{Passivo Circulante} + \text{Passivo Não Circulante}}$$

Índice de Liquidez Corrente (≥ 1,00):

$$LC = \frac{\text{Ativo Circulante}}{\text{Passivo Circulante}}$$

Índice de Solvência Geral (≥ 1,00):

$$SG = \frac{\text{Ativo Total}}{\text{Passivo Circulante} + \text{Passivo Não Circulante}}$$

- 14.3.4. Da análise dos documentos apresentados serão calculados os índices Liquidez Geral (LG), Liquidez Corrente (LC) e Solvência Geral (SG), que deverão apresentar resultado igual ou superior a 1 (um).
- 14.3.5. As empresas que apresentarem resultado do quociente de capacidade econômico-financeira menor do que o exigido, quando de sua habilitação deverão comprovar, considerados os riscos para a administração, patrimônio líquido no valor mínimo de 10% (dez por cento) do valor total dos seus itens ofertados, admitida a atualização para a data de apresentação da proposta através de índices oficiais.
- 14.3.6. O Microempreendedor Individual (MEI) que pretenda auferir os benefícios do tratamento diferenciado previstos na Lei Complementar nº 123 de 2006 estará



dispensado da apresentação do balanço patrimonial e das demonstrações contábeis do último exercício;

- 14.4. A **QUALIFICAÇÃO TÉCNICA**, que será comprovada através da apresentação dos seguintes documentos:
- 14.4.1. Declaração de que o licitante tomou conhecimento de todas as informações e das condições locais para o cumprimento das obrigações objeto da licitação.
- 14.4.1.1. A declaração acima poderá ser substituída por declaração formal assinada pelo responsável técnico do licitante acerca do conhecimento pleno das condições peculiares da contratação.
- 14.5. Além das declarações constantes dos itens específicos acima a licitante deverá apresentar ainda as seguintes declarações, sob pena de inabilitação:
- 14.5.1. Declaração de que atende aos requisitos de habilitação, e o declarante responderá pela veracidade das informações prestadas, na forma da lei (art. 63, I, da Lei nº 14.133/2021);
- 14.5.2. Declaração de que cumpre as exigências de reserva de cargos para pessoa com deficiência e para reabilitado da Previdência Social, previstas em lei e em outras normas específicas, na forma da lei (art. 63, IV, da Lei nº 14.133/2021);
- 14.5.3. Declaração de que suas propostas econômicas compreendem a integralidade dos custos para atendimento dos direitos trabalhistas assegurados na Constituição Federal, nas leis trabalhistas, nas normas infralegais, nas convenções coletivas de trabalho e nos termos de ajustamento de conduta vigentes na data de entrega das propostas, na forma da lei (art. 63, § 1º, da Lei nº 14.133/2021).

15. MODELO DE EXECUÇÃO DO OBJETO

Condições de Entrega

- 15.1. O prazo de entrega dos itens, sempre que solicitado, será de 10 (quinze) dias, contados do recebimento da Ordem de Fornecimento.
- 15.2. Caso não seja possível a entrega na data assinalada, a empresa deverá comunicar as razões respectivas com pelo menos 5 (cinco) dias de antecedência para que qualquer pleito de prorrogação de prazo seja analisado, ressalvadas situações de caso fortuito e força maior.
- 15.3. Os bens deverão ser entregues na sede do Município de Itinga do Maranhão em endereço indicado na Ordem de Fornecimento.
- 15.4. No caso de produtos perecíveis, o prazo de validade na data da entrega não poderá ser inferior a 90 (noventa) dias, ou a metade do prazo total recomendado pelo fabricante.

Garantia, manutenção e assistência técnica

- 15.5. O prazo de garantia é aquele estabelecido na Lei nº 8.078, de 11 de setembro de 1990 (Código de Defesa do Consumidor).

16. MODELO DE GESTÃO DO CONTRATO

- 16.1. O contrato deverá ser executado fielmente pelas partes, de acordo com as cláusulas avençadas e as normas da Lei nº 14.133, de 2021, e cada parte responderá pelas consequências de sua inexecução total ou parcial.



- 16.2. Em caso de impedimento, ordem de paralisação ou suspensão do contrato, o cronograma de execução será prorrogado automaticamente pelo tempo correspondente, anotadas tais circunstâncias mediante simples apostila.
- 16.3. As comunicações entre o órgão ou entidade e a contratada devem ser realizadas por escrito sempre que o ato exigir tal formalidade, admitindo-se o uso de mensagem eletrônica para esse fim, conforme endereço eletrônico informado pela contratada na sua proposta comercial.
- 16.4. O órgão ou entidade poderá convocar representante da empresa para adoção de providências que devam ser cumpridas de imediato.
- 16.5. Após a assinatura do contrato ou instrumento equivalente, o órgão ou entidade poderá convocar o representante da empresa contratada para reunião inicial para apresentação do plano de fiscalização, que conterá informações acerca das obrigações contratuais, dos mecanismos de fiscalização, das estratégias para execução do objeto, do plano complementar de execução da contratada, quando houver, do método de aferição dos resultados e das sanções aplicáveis, dentre outros.

Fiscalização

- 16.6. A execução do contrato deverá ser acompanhada e fiscalizada pelo(s) fiscal(is) do contrato, ou pelos respectivos substitutos (Lei nº 14.133, de 2021, art. 117, caput).

Fiscalização Técnica

- 16.7. O fiscal técnico do contrato acompanhará a execução do contrato, para que sejam cumpridas todas as condições estabelecidas no contrato, de modo a assegurar os melhores resultados para a Administração
- 16.7.1. O fiscal técnico do contrato anotar no histórico de gerenciamento do contrato todas as ocorrências relacionadas à execução do contrato, com a descrição do que for necessário para a regularização das faltas ou dos defeitos observados. (art. 117, §1º da Lei nº 14.133, de 2021).
- 16.7.2. Identificada qualquer inexecução ou irregularidade, o fiscal técnico do contrato emitirá notificações para a correção da execução do contrato, determinando prazo para a correção.
- 16.7.3. O fiscal técnico do contrato informará ao gestor do contrato, em tempo hábil, a situação que demandar decisão ou adoção de medidas que ultrapassem sua competência, para que adote as medidas necessárias e saneadoras, se for o caso.
- 16.7.4. No caso de ocorrências que possam inviabilizar a execução do contrato nas datas aprazadas, o fiscal técnico do contrato comunicará o fato imediatamente ao gestor do contrato.
- 16.7.5. O fiscal técnico do contrato comunicará ao gestor do contrato, em tempo hábil, o término do contrato sob sua responsabilidade, com vistas à renovação tempestiva ou à prorrogação contratual.

Fiscalização Administrativa

- 16.8. O fiscal administrativo do contrato verificará a manutenção das condições de habilitação da contratada, acompanhará o empenho o pagamento, as garantias, as glosas e a formalização de apostilamento e termos aditivos, solicitando quaisquer documentos comprobatórios pertinentes, caso necessário.
- 16.8.1. Caso ocorra descumprimento das obrigações contratuais, o fiscal administrativo do contrato atuará tempestivamente na solução do problema, reportando ao gestor do



contrato para que tome as providências cabíveis, quando ultrapassar a sua competência;

Gestor do Contrato

- 16.9. O gestor do contrato coordenará a atualização do processo de acompanhamento e fiscalização do contrato contendo todos os registros formais da execução no histórico de gerenciamento do contrato, a exemplo da ordem de serviço, do registro de ocorrências, das alterações e das prorrogações contratuais, elaborando relatório com vistas à verificação da necessidade de adequações do contrato para fins de atendimento da finalidade da administração.
- 16.10. O gestor do contrato acompanhará os registros realizados pelos fiscais do contrato, de todas as ocorrências relacionadas à execução do contrato e as medidas adotadas, informando, se for o caso, à autoridade superior àquelas que ultrapassarem a sua competência.
- 16.11. O gestor do contrato acompanhará a manutenção das condições de habilitação da contratada, para fins de empenho de despesa e pagamento, e anotará os problemas que obstem o fluxo normal da liquidação e do pagamento da despesa no relatório de riscos eventuais.
- 16.12. O gestor do contrato emitirá documento comprobatório da avaliação realizada pelos fiscais técnico, administrativo e setorial quanto ao cumprimento de obrigações assumidas pelo contratado, com menção ao seu desempenho na execução contratual, baseado nos indicadores objetivamente definidos e aferidos, e a eventuais penalidades aplicadas, devendo constar do cadastro de atesto de cumprimento de obrigações.
- 16.13. O gestor do contrato tomará providências para a formalização de processo administrativo de responsabilização para fins de aplicação de sanções, a ser conduzido pela comissão de que trata o art. 158 da Lei nº 14.133, de 2021, ou pelo agente ou pelo setor com competência para tal, conforme o caso.
- 16.14. O gestor do contrato deverá elaborar relatório final com informações sobre a consecução dos objetivos que tenham justificado a contratação e eventuais condutas a serem adotadas para o aprimoramento das atividades da Administração.
- 16.15. O gestor do contrato deverá enviar a documentação pertinente ao setor de contratos para a formalização dos procedimentos de liquidação e pagamento, no valor dimensionado pela fiscalização e gestão nos termos do contrato.

DA DOTAÇÃO ORÇAMENTÁRIA

- 17.1. Nos termos da legislação vigente, a indicação da dotação orçamentária fica postergada para o momento da formalização do contrato ou instrumento equivalente.
- 17.2. A dotação relativa aos exercícios financeiros subsequentes será indicada após aprovação da Lei Orçamentária respectiva e liberação dos créditos correspondentes, mediante apostilamento.

18. DO RECEBIMENTO DO OBJETO

- 18.1. O objeto será recebido provisoriamente, de forma sumária, no ato da entrega ou execução, juntamente com a nota fiscal ou instrumento de cobrança equivalente, pelo(a) responsável pelo acompanhamento e fiscalização do contrato, para efeito de posterior verificação de sua conformidade com as especificações constantes no Termo de Referência e na proposta.
- 18.2. O objeto poderá ser rejeitado, no todo ou em parte, inclusive antes do recebimento provisório, quando em desacordo com as especificações constantes no Termo de Referência e na proposta, devendo ser substituído no prazo de 5 (cinco) dias úteis, a contar da notificação da contratada, às suas custas, sem prejuízo da aplicação das penalidades.



- 18.3. O recebimento definitivo ocorrerá no prazo de 10 (dez) dias úteis, a contar do recebimento da nota fiscal ou instrumento de cobrança equivalente pela Administração, após a verificação da qualidade e quantidade executados e consequente aceitação mediante termo detalhado.
- 18.4. O prazo para recebimento definitivo poderá ser excepcionalmente prorrogado, de forma justificada, por igual período, quando houver necessidade de diligências para a aferição do atendimento das exigências contratuais.
- 18.5. No caso de controvérsia sobre a execução do objeto, quanto à dimensão, qualidade e quantidade, deverá ser observado o teor do art. 143 da Lei nº 14.133, de 2021, comunicando-se à empresa para emissão de Nota Fiscal no que pertine à parcela incontroversa da execução do objeto, para efeito de liquidação e pagamento.
- 18.6. O prazo para a solução, pelo contratado, de inconsistências na execução do objeto ou de saneamento da nota fiscal ou de instrumento de cobrança equivalente, verificadas pela Administração durante a análise prévia à liquidação de despesa, não será computado para os fins do recebimento definitivo.
- 18.7. O recebimento provisório ou definitivo não excluirá a responsabilidade civil pela solidez e pela segurança dos bens nem a responsabilidade ético-profissional pela perfeita execução do contrato.

19. **DOS CRITÉRIOS PARA PAGAMENTO**

- 19.1. Recebida a Nota Fiscal ou documento de cobrança equivalente, correrá o prazo de dez dias úteis para fins de liquidação, na forma da seção anterior, prorrogáveis por igual período.
- 19.2. Para fins de liquidação, o setor competente deverá verificar se a nota fiscal ou instrumento de cobrança equivalente apresentado expressa os elementos necessários e essenciais do documento, tais como:
- 19.2.1. o prazo de validade;
 - 19.2.2. a data da emissão;
 - 19.2.3. os dados do contrato e do órgão contratante;
 - 19.2.4. o período respectivo de execução do contrato;
 - 19.2.5. o valor a pagar; e
 - 19.2.6. eventual destaque do valor de retenções tributárias cabíveis.
- 19.3. Havendo erro na apresentação da nota fiscal ou instrumento de cobrança equivalente, ou circunstância que impeça a liquidação da despesa, esta ficará sobrestada até que o contratado providencie as medidas saneadoras, reiniciando-se o prazo após a comprovação da regularização da situação, sem ônus ao contratante.
- 19.4. A nota fiscal ou instrumento de cobrança equivalente deverá ser obrigatoriamente acompanhado da comprovação das certidões de regularidade junto à Receita Federal do Brasil/Previdência, Trabalhistas, FGTS, Estado (dívida ativa e tributos), Município (dívida ativa e tributos), nos termos do art. 68 da Lei nº 14.133, de 2021.
- 19.5. Constatando-se situação de irregularidade do contratado, será providenciada sua notificação, por escrito, para que, no prazo de 5 (cinco) dias úteis, regularize sua situação ou, no mesmo prazo, apresente sua defesa. O prazo poderá ser prorrogado uma vez, por igual período, a critério do contratante.
- 19.6. Não havendo regularização ou sendo a defesa considerada improcedente, o contratante deverá comunicar aos órgãos responsáveis pela fiscalização da regularidade fiscal quanto à inadimplência do contratado, bem como quanto à existência de pagamento a ser efetuado, para que sejam acionados os meios pertinentes e necessários para garantir o recebimento de seus créditos.



- 19.7. Persistindo a irregularidade, o contratante deverá adotar as medidas necessárias à rescisão contratual nos autos do processo administrativo correspondente, assegurada ao contratado a ampla defesa.
- 19.8. Havendo a efetiva execução do objeto, os pagamentos serão realizados normalmente, até que se decida pela rescisão do contrato, caso o contratado não regularize sua situação fiscal.
- 19.9. O pagamento será efetuado no prazo de até 30 (trinta) dias contados da finalização da liquidação da despesa, conforme item anterior.
- 19.10. O pagamento será realizado por meio de ordem bancária, para crédito em banco, agência e conta corrente indicados pelo contratado.
- 19.11. Será considerada data do pagamento o dia em que constar como emitida a ordem bancária para pagamento.
- 19.12. Quando do pagamento, será efetuada a retenção tributária prevista na legislação aplicável.
- 19.12.1. Independentemente do percentual de tributo inserido na planilha, quando houver, serão retidos na fonte, quando da realização do pagamento, os percentuais estabelecidos na legislação vigente.
- 19.13. O contratado regularmente optante pelo Simples Nacional, nos termos da Lei Complementar nº 123, de 2006, não sofrerá a retenção tributária quanto aos impostos e contribuições abrangidos por aquele regime. No entanto, o pagamento ficará condicionado à apresentação de comprovação, por meio de documento oficial, de que faz jus ao tratamento tributário favorecido previsto na referida Lei Complementar.

Renilson Alves Machado
Secretário Municipal de Administração

Sábria Hithiely Braga Ferreira
Secretária Adjunta de Administração



ANEXO II – MODELO DE PROPOSTA DE PREÇOS

PREGÃO ELETRÔNICO Nº 008/2024

Prezados Senhores,

Pelo presente, submetemos à apreciação de V. Sra. a nossa proposta relativa à licitação em epígrafe, assumindo inteira responsabilidade por quaisquer erros ou omissões que venham a ser verificados na preparação.

1. PROPOSTA DE PREÇOS:

ITEM	DESCRIÇÃO	MARCA	QUANT.	V. UNITÁRIO	V. TOTAL
					VALOR GLOBAL R\$ ____ (POR EXTENSO)

2. PROPONENTE:

RAZÃO SOCIAL: ...
CNPJ: ...
ENDEREÇO: ...
TELEFONE: ...
FAX: ...
E-MAIL: ...

3. REPRESENTANTE LEGAL QUE ASSINARÁ A ATA DE REGISTRO DE PREÇOS E/OU O CONTRATO

NOME: ...
CPF: ...
RG: ...
NACIONALIDADE: ...
ESTADO CIVIL: ...
PROFISSÃO: ...
ENDEREÇO COMPLETO: ...

4. PRAZO DE VALIDADE DA PROPOSTA: ...

5. DADOS BANCÁRIOS DA EMPRESA: ...

Declaramos que estamos ciente e concordamos com as condições contidas no edital e seus anexos, bem como de que a proposta apresentada compreende a integralidade dos custos para atendimento dos direitos trabalhistas assegurados na Constituição Federal, nas leis trabalhistas, nas normas infralegais, nas convenções coletivas de trabalho e nos termos de ajustamento de conduta vigentes na data de sua entrega em definitivo e que cumpre plenamente os requisitos de habilitação definidos no instrumento convocatório.

Local e data

Nome e assinatura do representante legal da empresa
(Nº da identidade do declarante)



325
8

ANEXO III – MINUTA DA ATA DE REGISTRO DE PREÇOS

ATA DE REGISTRO DE PREÇOS Nº ____/____

LEI 14.233/2021



PROCESSO DE ORIGEM

Pregão Eletrônico Nº 008/2024
Nº PROCESSO ADMINISTRATIVO: 04.004/2024



OBJETO

REGISTRO DE PREÇOS PARA EVENTUAL E FUTURA CONTRATAÇÃO DE EMPRESA ESPECIALIZADA EM PRESTAÇÃO DE SERVIÇO DE CONFECÇÃO E MALHARIA PARA ATENDER AS DEMANDAS DAS SECRETARIAS DO MUNICÍPIO DE ITINGA DO MARANHÃO - MA



VALOR TOTAL REGISTRADO

R\$ 0,00 (valor por extenso)



VIGÊNCIAS

INICIAL: ____ de ____ de ____
FINAL: ____ de ____ de ____

ÓRGÃO GERENCIADOR

Secretaria Municipal de Administração



ÓRGÃO(S) PARTICIPANTE(S)

Secretaria Municipal de Educação e Esportes, Secretaria Municipal de Saúde, Secretaria Municipal de Assistência Social de Itinga do Maranhão, Secretaria Municipal de Cultura, Lazer e Turismo, Companhia Autônoma de Águas Esgotos e Saneamento de Itinga do Maranhão/MA



DADOS DO BENEFICIÁRIO

RAZÃO SOCIAL CONTRATADO, CNPJ nº ____/____/____
Logradouro....., Número....., Bairro....., Cidade....., Estado.....
Nome Responsavel Contratado....., CPF nº _____

PREÂMBULO

Aos ____ de ____ de ____, a Prefeitura Municipal de Itinga do Maranhão – MA, através da Unidade Gerenciadora _____, inscrita no CNPJ nº _____, lavra a presente Ata de Registro de Preços (ARP), referente ao Processo Administrativo em epígrafe que deu origem ao Pregão Eletrônico Nº 008/2024, que tem como objeto _____, **RESOLVE** registrar os preços da empresa indicada e qualificada nesta ATA, observados as especificações, os preços e os quantitativos do termo de referência do Processo de Contratação



em referência referenciada, atendendo as condições previstas no edital de licitação, sujeitando-se as partes às normas constantes na , sujeitando-se as partes às normas constantes na Lei nº 14.133, de 1º de abril de 2021, bem como, as cláusulas e condições abaixo estabelecidas, constituindo-se esta **ATA** em documento vinculativo e obrigacional às partes.

326
4

CLÁUSULA PRIMEIRA – DO OBJETO

1 – A presente Ata tem por objeto REGISTRO DE PREÇOS PARA EVENTUAL E FUTURA CONTRATAÇÃO DE EMPRESA ESPECIALIZADA EM PRESTAÇÃO DE SERVIÇO DE CONFECÇÃO E MALHARIA PARA ATENDER AS DEMANDAS DAS SECRETARIAS DO MUNICÍPIO DE ITINGA DO MARANHÃO - MA, especificado no Termo de Referência, Anexo I do edital do Pregão Eletrônico Nº 008/2024, que é parte integrante desta Ata, assim como as propostas cujos preços tenham sido registrados, independentemente de transcrição.

CLÁUSULA SEGUNDA – DA VALIDADE, FORMALIZAÇÃO E CADASTRO RESERVA

2.1 – A validade da Ata de Registro de Preços será de 1 (um) ano, contado a partir do primeiro dia útil subsequente à sua assinatura, podendo ser prorrogada por igual período, mediante a anuência do fornecedor, desde que comprovado o preço vantajoso.

2.1.1 – O contrato decorrente da ata de registro de preços terá sua vigência estabelecida no próprio instrumento contratual e observará no momento da contratação e a cada exercício financeiro a disponibilidade de créditos orçamentários, bem como a previsão no plano plurianual, quando ultrapassar 1 (um) exercício financeiro.

2.1.2 – Na formalização do contrato ou do instrumento substituto deverá haver a indicação da disponibilidade dos créditos orçamentários respectivos.

2.2 – A contratação com os fornecedores registrados na ata será formalizada por intermédio de instrumento contratual, emissão de nota de empenho de despesa, autorização de compra ou outro instrumento hábil, conforme o art. 95 da Lei nº 14.133, de 2021.

2.2.1 – O instrumento contratual de que trata o item anterior deverá ser assinado no prazo de validade da ata de registro de preços.

2.3 – Os contratos decorrentes do sistema de registro de preços poderão ser alterados, observado o art. 124 da Lei nº 14.133, de 2021.

2.4 – Após do processo de contratação, deverão ser observadas as seguintes condições para formalização da ata de registro de preços:

2.4.1 – Serão registrados na ata os preços e os quantitativos do adjudicatário e se obrigar nos limites dela;

2.4.2 – Será incluído na ata, na forma de anexo, o registro dos licitantes ou dos fornecedores que:

2.4.2.1 – Aceitarem cotar os itens com preços iguais aos do adjudicatário, observada a classificação da licitação;

2.4.2.2 – Mantiverem sua proposta original.

2.4.3 – Será respeitada, nas contratações, a ordem de classificação dos licitantes ou dos fornecedores registrados na ata.

2.5 – O registro a que se refere o item 2.4.2 tem por objetivo a formação de cadastro de reserva para o caso de impossibilidade de atendimento pelo signatário da ata.



2.6 – Para fins da ordem de classificação, os licitantes ou fornecedores que aceitarem reduzir suas propostas para o preço do adjudicatário terão prioridades sobre aqueles que mantiverem sua proposta original.

2.7 – A habilitação dos licitantes que comporão o cadastro de reserva a que se refere o item 2.4.2.2 somente será efetuada quando houver necessidade de contratação dos licitantes remanescentes, nas seguintes hipóteses:

2.7.1 – Quando o licitante vencedor não assinar a ata de registro de preços, no prazo e nas condições estabelecidos no edital ou no aviso de contratação direta;

2.7.2 – Quando houver o cancelamento do registro do licitante ou do registro de preços.

2.8 – O preço registrado com indicação dos licitantes e fornecedores será divulgado no PNCP e ficará disponibilizado durante a vigência da ata de registro de preços.

2.9 – Após a homologação do processo de contratação, o fornecedor mais bem classificado será convocado para assinar a ata de registro de preços, no prazo e nas condições estabelecidos no instrumento convocatório, sob pena de decair o direito, sem prejuízo das sanções previstas na Lei nº 14.133, de 2021.

2.9.1 – O prazo de convocação poderá ser prorrogado 1 (uma) vez, por igual período, mediante solicitação do fornecedor convocado, desde que apresentada dentro do prazo, devidamente justificada, e que a justificativa seja aceita pela Administração.

2.10 – A ata de registro de preços poderá ser assinada por meio de assinatura digital e disponibilizada no PNCP.

2.11 – Quando o convocado não assinar a ata de registro de preços no prazo e nas condições estabelecidos no edital ou no aviso de contratação, e observado o disposto no item 2.7, observando o item 2.7 e subitem, fica facultado à Administração convocar os licitantes remanescentes do cadastro de reserva, na ordem de classificação, para fazê-lo em igual prazo e nas condições propostas pelo primeiro classificado.

2.12 – Na hipótese de nenhum dos licitantes que trata o item 2.4.2.1, aceitar a contratação nos termos do item anterior, a Administração, observados o valor estimado e sua eventual atualização nos termos do instrumento convocatório, poderá:

2.12.1 – Convocar para negociação os demais licitantes ou fornecedores remanescentes cujos preços foram registrados sem redução, observada a ordem de classificação, com vistas à obtenção de preço melhor, mesmo que acima do preço do adjudicatário; ou

2.12.2 – Adjudicar e firmar o contrato nas condições ofertadas pelos fornecedores remanescentes, atendida a ordem classificatória, quando frustrada a negociação de melhor condição.

2.13 – A existência de preços registrados implicará compromisso de fornecimento nas condições estabelecidas, mas não obrigará a Administração a contratar, facultada a realização de licitação específica para a aquisição pretendida, desde que devidamente justificada.

CLÁUSULA TERCEIRA – REMANEJAMENTO DAS QUANTIDADES REGISTRADAS

3.1 – As quantidades previstas para os itens com preços registrados nesta ata de registro de preços poderão ser remanejadas pelo órgão ou entidade gerenciadora entre os órgãos ou entidades participantes do registro de preços.

3.2 – O remanejamento somente poderá ser feito de órgão ou entidade participante para órgão ou entidade participante.

3.3 – O órgão ou entidade gerenciadora que tiver estimado as quantidades que pretende contratar será considerado participante para efeito do remanejamento.



3.4 – Competirá ao órgão ou à entidade gerenciadora autorizar o remanejamento solicitado, com a redução do quantitativo inicialmente informado pelo órgão ou pela entidade participante, desde que haja prévia anuência do órgão ou da entidade que sofrer redução dos quantitativos informados.

CLÁUSULA QUARTA – ALTERAÇÃO OU ATUALIZAÇÃO DOS PREÇOS REGISTRADOS

4.1 – É vedado efetuar acréscimos nos quantitativos fixados na ata de registro de preços.

4.2 – Os preços registrados poderão ser alterados ou atualizados em decorrência de eventual redução dos preços praticados no mercado ou de fato que eleve o custo dos bens, das obras ou dos serviços registrados, nas seguintes situações:

4.2.1 – Em caso de força maior, caso fortuito ou fato do príncipe ou em decorrência de fatos imprevisíveis ou previsíveis de consequências incalculáveis, que inviabilizem a execução da ata tal como pactuada, nos termos da alínea “d” do inciso II do caput do art. 124 da Lei nº 14.133, de 2021;

4.1.2 – Em caso de criação, alteração ou extinção de quaisquer tributos ou encargos legais ou a superveniência de disposições legais, com comprovada repercussão sobre os preços registrados;

4.1.3 – Na hipótese de previsão no instrumento convocatório de cláusula de reajustamento ou repactuação sobre os preços registrados, nos termos da Lei nº 14.133, de 2021.

4.1.3.1 – No caso do reajustamento, deverá ser respeitada a contagem da anualidade e o índice previstos para a contratação;

4.1.3.2 – No caso da repactuação, poderá ser a pedido do interessado, conforme critérios definidos para a contratação.

CLÁUSULA QUINTA – NEGOCIAÇÃO DE PREÇOS REGISTRADOS

5.1 – Na hipótese de o preço registrado tornar-se superior ao preço praticado no mercado por motivo superveniente, o órgão ou entidade gerenciadora convocará o fornecedor para negociar a redução do preço registrado.

5.1.1 – Caso não aceite reduzir seu preço aos valores praticados pelo mercado, o fornecedor será liberado do compromisso assumido quanto ao item registrado, sem aplicação de penalidades administrativas.

5.1.2 – Na hipótese prevista no item anterior, o gerenciador convocará os fornecedores do cadastro de reserva, na ordem de classificação, para verificar se aceitam reduzir seus preços aos valores de mercado e não convocará os licitantes ou fornecedores que tiveram seu registro cancelado.

5.1.3 – Se não obtiver êxito nas negociações, o órgão ou entidade gerenciadora procederá ao cancelamento da ata de registro de preços, adotando as medidas cabíveis para obtenção de contratação mais vantajosa.

5.1.4 – Na hipótese de redução do preço registrado, o gerenciador comunicará aos órgãos e às entidades que tiverem firmado contratos decorrentes da ata de registro de preços para que avaliem a conveniência e a oportunidade de diligenciar negociação com vistas à alteração contratual, observado o disposto no art. 124 da Lei nº 14.133, de 2021.

5.2 – Na hipótese de o preço de mercado tornar-se superior ao preço registrado e o fornecedor não poder cumprir as obrigações estabelecidas na ata, será facultado ao fornecedor requerer ao gerenciador a alteração



do preço registrado, mediante comprovação de fato superveniente que supostamente o impossibilite de cumprir o compromisso.

5.2.1 – Neste caso, o fornecedor encaminhará, juntamente com o pedido de alteração, a documentação comprobatória ou a planilha de custos que demonstre a inviabilidade do preço registrado em relação às condições inicialmente pactuadas.

5.2.2 – Na hipótese de não comprovação da existência de fato superveniente que inviabilize o preço registrado, o pedido será indeferido pelo órgão ou entidade gerenciadora e o fornecedor deverá cumprir as obrigações estabelecidas na ata, sob pena de cancelamento do seu registro, nos termos do item 6.1, sem prejuízo das sanções previstas na Lei nº 14.133, de 2021, e na legislação aplicável.

5.2.3 – Na hipótese de cancelamento do registro do fornecedor, nos termos do item anterior, o gerenciador convocará os fornecedores do cadastro de reserva, na ordem de classificação, para verificar se aceitam manter seus preços registrados.

5.2.4 – Se não obtiver êxito nas negociações, o órgão ou entidade gerenciadora procederá ao cancelamento da ata de registro de preços, nos termos do item 6.4, e adotará as medidas cabíveis para a obtenção da contratação mais vantajosa.

5.2.5 – Na hipótese de comprovação da majoração do preço de mercado que inviabilize o preço registrado, conforme previsto no item 5.2 e no item 5.2.1, o órgão ou entidade gerenciadora atualizará o preço registrado, de acordo com a realidade dos valores praticados pelo mercado.

5.2.6 – O órgão ou entidade gerenciadora comunicará aos órgãos e às entidades que tiverem firmado contratos decorrentes da ata de registro de preços sobre a efetiva alteração do preço registrado, para que avaliem a necessidade de alteração contratual, observado o disposto no art. 124 da Lei nº 14.133, de 2021.

CLÁUSULA SEXTA – DO CANCELAMENTO DA ATA DE REGISTRO DE PREÇOS

6.1 – O registro do fornecedor será cancelado pelo gerenciador, quando o fornecedor:

6.1.1 – Descumprir as condições da ata de registro de preços, sem motivo justificado;

6.1.2 – Não retirar a nota de empenho, ou instrumento equivalente, no prazo estabelecido pela Administração sem justificativa razoável;

6.1.3 – Não aceitar manter seu preço registrado, na hipótese prevista no artigo 27, § 2º, do Decreto nº 11.462, de 2023; ou

6.1.4 – Sofrer sanção prevista nos incisos III ou IV do caput do art. 156 da Lei nº 14.133, de 2021.

6.1.4.1 – Na hipótese de aplicação de sanção prevista nos incisos III ou IV do caput do art. 156 da Lei nº 14.133, de 2021, caso a penalidade aplicada ao fornecedor não ultrapasse o prazo de vigência da ata de registro de preços, poderá o órgão ou a entidade gerenciadora, mediante decisão fundamentada, decidir pela manutenção do registro de preços, vedadas contratações derivadas da ata enquanto perdurarem os efeitos da sanção.

6.2 – O cancelamento de registros nas hipóteses previstas no item 6.1 será formalizado por despacho do órgão ou da entidade gerenciadora, garantidos os princípios do contraditório e da ampla defesa.

6.3 – Na hipótese de cancelamento do registro do fornecedor, o órgão ou a entidade gerenciadora poderá convocar os licitantes que compõem o cadastro de reserva, observada a ordem de classificação.



360
379

6.4 – O cancelamento dos preços registrados poderá ser realizado pelo gerenciador, em determinada ata de registro de preços, total ou parcialmente, nas seguintes hipóteses, desde que devidamente comprovadas e justificadas:

6.4.1 – Por razão de interesse público;

6.4.2 – A pedido do fornecedor, decorrente de caso fortuito ou força maior; ou

6.4.3 – Se não houver êxito nas negociações, nas hipóteses em que o preço de mercado tornar-se superior ou inferior ao preço registrado, nos termos dos artigos 26, § 3º e 27, § 4º, ambos do Decreto nº 11.462, de 2023.

CLÁUSULA SÉTIMA – DAS PENALIDADES

7.1 – O descumprimento da Ata de Registro de Preços ensejará aplicação das penalidades estabelecidas no instrumento convocatório;

7.1.2 – As sanções também se aplicam aos integrantes do cadastro de reserva no registro de preços que, convocados, não honrarem o compromisso assumido injustificadamente após terem assinado a ata.

7.2 – É da competência do gerenciador a aplicação das penalidades decorrentes do descumprimento do pactuado nesta ata de registro de preço, exceto nas hipóteses em que o descumprimento disser respeito às contratações dos órgãos ou entidade participante, caso no qual caberá ao respectivo órgão participante a aplicação da penalidade.

7.3 – O órgão ou entidade participante deverá comunicar ao órgão gerenciador qualquer das ocorrências previstas no item 6.1, dada a necessidade de instauração de procedimento para cancelamento do registro do fornecedor.

CLÁUSULA OITAVA – DAS DISPOSIÇÕES FINAIS

8.1 – As condições gerais de execução do objeto, tais como os prazos para entrega e recebimento, as obrigações da Administração e do fornecedor registrado, penalidades e demais condições do ajuste, encontram-se definidos no Termo de Referência, Anexo I do instrumento convocatório.

8.2 – Integra a presente Ata de Registro de Preço, o Anexo I, com o cadastro de reserva das empresas signatárias que aceitam cotar os itens com os preços iguais ao do licitante vencedor do procedimento de contratação em referência.

8.3 – Fica eleito o Foro da cidade de Itinga do Maranhão - MA, para dirimir quaisquer litígios oriundos da presente ATA de Registro de Preços (ARP), que não puderem ser administrativamente solucionados, renunciando, como renunciado têm, a qualquer outro por mais privilegiado que seja, até mesmo se houver mudança de domicílio de qualquer das partes.

CLÁUSULA NONA – DA ADESÃO À ATA DE REGISTRO DE PREÇOS

9.1 – Durante a vigência da ata, os órgãos e as entidades da Administração Pública Estadual, Distrital e Municipal que não participaram do procedimento de IRP poderão aderir à ata de registro de preços na condição de não participantes, observados os seguintes requisitos:

9.1.1 – Apresentação de justificativa da vantagem da adesão, inclusive em situações de provável desabastecimento ou descontinuidade de serviço público;



391
9

9.1.2 – Demonstração de que os valores registrados estão compatíveis com os valores praticados pelo mercado na forma do art. 23 da Lei nº 14.133, de 2021; e

9.1.3 – Consulta e aceitação prévias do órgão ou da entidade gerenciadora e do fornecedor.

9.2 – A autorização do órgão ou entidade gerenciadora apenas será realizada após a aceitação da adesão pelo fornecedor.

9.2.1 – O órgão ou entidade gerenciadora poderá rejeitar adesões caso elas possam acarretar prejuízo à execução de seus próprios contratos ou à sua capacidade de gerenciamento.

9.3 – Após a autorização do órgão ou da entidade gerenciadora, o órgão ou entidade não participante deverá efetivar a aquisição ou a contratação solicitada em até noventa dias, observado o prazo de vigência da ata.

9.4 – O prazo de que trata o subitem anterior, relativo à efetivação da contratação, poderá ser prorrogado excepcionalmente, mediante solicitação do órgão ou da entidade não participante aceita pelo órgão ou pela entidade gerenciadora, desde que respeitado o limite temporal de vigência da ata de registro de preços.

9.5 – O órgão ou a entidade poderá aderir ao item da ata de registro de preços da qual seja integrante, na qualidade de não participante, para aqueles itens para os quais não tenha quantitativo registrado, observados os requisitos do item 9.1.

9.5 – As aquisições ou contratações adicionais não poderão exceder, por órgão ou entidade, a cinquenta por cento dos quantitativos dos itens do instrumento convocatório registrados na ata de registro de preços para o gerenciador e para os participantes.

9.6 – O quantitativo decorrente das adesões não poderá exceder, na totalidade, ao dobro do quantitativo de cada item registrado na ata de registro de preços para o gerenciador e os participantes, independentemente do número de órgãos ou entidades não participantes que aderirem à ata de registro de preços.

CLÁUSULA DÉCIMA – DOS ITENS REGISTRADOS

10.1 – O preço registrado, as especificações do objeto, as quantidades de cada item e as demais condições ofertadas na proposta são as que seguem:

Item	Descrição	Unidade	Marca	Quantidade	Preço Unitário	Preço Total
Itinga do Maranhão – MA, ____ de ____ de ____						

(ASSINATURAS)



252
358

ANEXO DA ATA DE REGISTRO DE PREÇOS DO PREGÃO ELETRÔNICO Nº 008/2024

CADASTRO DE RESERVA DA ATA DE REGISTRO DE PREÇOS Nº ___/___

Aceita(m) cotar o(s) produto(s)/serviço(s) objeto da Ata de Registro de Preços em epígrafe com preços iguais ao do licitante vencedor do Pregão Eletrônico Nº 008/2024, detentor dos preços registrados com esta Prefeitura Municipal, na sequência da classificação do certame, os seguintes fornecedores:

COLOCAÇÃO	FORNECEDOR	CNPJ	ENDEREÇO	REPRESENTANTE	CONTATOS	Nº DOS ITENS

Itinga do Maranhão – MA, ____ de _____ de _____

(ASSINATURAS)



383
9

ANEXO IV – MINUTA DO CONTRATO

CONTRATO Nº _____
COMPRAS E SERVIÇOS COMUNS – LEI 14.233/2021



PROCESSO DE ORIGEM

PREGÃO ELETRÔNICO nº ____/____
Nº PROCESSO ADMINISTRATIVO: ____/____



OBJETO CONTRATUAL

.....



VALOR CONTRATUAL

R\$ (.....)



VIGÊNCIAS CONTRATUAL

INICIAL: ____/____/____
FINAL: ____/____/____



DADOS DO CONTRATANTE

RAZÃO SOCIAL CONTRATANTE, CNPJ nº ____/____/____
Logradouro....., Número....., Bairro....., Cidade....., Estado.....
Nome Responsavel Contrante....., CPF nº ____-____-____



DADOS DO CONTRATADO

RAZÃO SOCIAL CONTRATADO, CNPJ nº ____/____/____
Logradouro....., Número....., Bairro....., Cidade....., Estado.....
Nome Responsavel Contratado....., CPF nº ____-____-____



FISCAL DO CONTRATO

Nome Fiscal Contrato.....

PREÂMBULO

Aos ____ de _____ de _____, a Razão Social Contratante.... – UF., através da Unidade Administrativa Contratante, inscrita no CNPJ nº ____/____/____, em observância às disposições da Lei nº 14.133, de 1º de abril de 2021 na presença de testemunhas abaixo nomeadas acordam em assinar o presente TERMO DE



354
8

CONTRATO, decorrente do Processo de Contratação em epígrafe, mediante as cláusulas e condições a seguir enunciadas.

CLÁUSULA PRIMEIRA – DO OBJETO E DA VINCULAÇÃO (art. 92, I e II)

1.1 – O presente instrumento tem por objeto de acordo com as especificações e condições definidas no Termo de Referência e em conformidade com a proposta de preço apresentada pela **CONTRATADA**.

CLÁUSULA SEGUNDA – DO PREÇO (art. 92, V)

2.1 – O valor do presente Contrato é de R\$ (.....), em conformidade com a proposta apresentada pela **CONTRATADA**, conforme quadro abaixo:

ESPECIFICAÇÕES E ITENS DO CONTRATO						
Item	Descrição	Marca	Unidade	Quant.	Valor Unit.	Valor Total
1						
2						
3						
Valor Total						R\$

2.2 – No valor acima estão incluídas todas as despesas ordinárias diretas e indiretas decorrentes da execução do objeto, inclusive tributos e/ou impostos, encargos sociais, trabalhistas, previdenciários, fiscais e comerciais incidentes, taxa de administração, frete, seguro e outros necessários ao cumprimento integral do objeto da contratação.

2.3 – O valor acima é meramente estimativo, de forma que os pagamentos devidos ao contratado dependerão dos quantitativos efetivamente executados.

2.3 – São anexos a este instrumento e vinculam esta contratação, independentemente de transcrição:

- 2.3.1 – O Termo de Referência que embasou a contratação, em especial as cláusulas específicas quanto a forma de execução do objeto;
- 2.3.2 – Edital de Licitação e/ou Aviso de Contratação Direta, conforme o caso;
- 2.3.3 – A Proposta do Contratado;
- 2.3.4 – Eventuais anexos dos documentos supracitados.

CLÁUSULA TERCEIRA – DO PRAZO DE VIGÊNCIA DO CONTRATO

3.1 – O prazo de vigência da contratação terá início na data de ___/___/___ e encerramento em ___/___/___ na forma do artigo 105 da Lei nº 14.133, de 2021, e, em caso de serviços e fornecimentos contínuos, poderão ser prorrogáveis por até 10 anos, na forma dos artigos 106 e 107 da Lei nº 14.133, de 2021.

- 4.1.1 – O prazo de vigência será automaticamente prorrogado, independentemente de termo aditivo, quando o objeto não for concluído no período firmado acima, ressalvadas as providências cabíveis no caso de culpa do contratado, previstas neste instrumento.
- 4.1.2 – A prorrogação de que trata esse item é condicionada à avaliação, por parte do Gestor do Contrato, da vantajosidade da prorrogação, a qual deverá ser realizada motivadamente, com base no Histórico de Gestão do Contrato, nos princípios da manutenção da necessidade, economicidade e oportunidade da contratação, e nos demais aspectos que forem julgados relevantes.

3.2 – O contratado não tem direito subjetivo à prorrogação contratual.

3.3 – Em caso de prorrogação de contrato deverá ser promovida mediante celebração de termo aditivo.

3.4 – O contrato não poderá ser prorrogado quando o contratado tiver sido penalizado nas sanções de declaração de inidoneidade ou impedimento de licitar e contratar com poder público, observadas as abrangências de aplicação.

CLÁUSULA QUARTA – MODELOS DE EXECUÇÃO E GESTÃO CONTRATUAIS (art. 92, IV, VII e XVIII)

(Handwritten signatures and initials)

(Handwritten signature)



385
D

4.1 – O regime de execução contratual, os modelos de gestão e de execução, assim como os prazos e condições de conclusão, entrega, observação e recebimento do objeto constam no Termo de Referência, anexo a este Contrato.

CLÁUSULA QUINTA – DAS CONDIÇÕES DE PAGAMENTO (art. 92, V e VI)

5.1 – O prazo para pagamento ao contratado e demais condições a ele referentes encontram-se definidos no Termo de Referência, parte integrante a este Contrato.

CLÁUSULA SEXTA – DO REAJUSTE (art. 92, V)

6.1 – Os preços inicialmente contratados são fixos e irrevogáveis no prazo de um ano contado da data do orçamento estimado constante do processo administrativo que deu origem ao presente termo de contrato.

6.2 – Após o interregno de um ano, e independentemente de pedido do Contratado, os preços iniciais serão reajustados, mediante a aplicação, pelo **CONTRATANTE**, do índice Índice Geral de Preços de Mercado – IGP-M, exclusivamente para as obrigações iniciadas e concluídas após a ocorrência da anualidade.

6.3 – Nos reajustes subsequentes ao primeiro, o intervalo mínimo de um ano será contado a partir dos efeitos financeiros do último reajuste.

10.4 – No caso de atraso ou não divulgação do(s) índice (s) de reajustamento, o **CONTRATANTE** pagará ao Contratado a importância calculada pela última variação conhecida, liquidando a diferença correspondente tão logo seja(m) divulgado(s) o(s) índice(s) definitivo(s).

6.5 – Nas aferições finais, o(s) índice(s) utilizado(s) para reajuste será(ão), obrigatoriamente, o(s) definitivo(s).

10.6 – Caso o(s) índice(s) estabelecido(s) para reajustamento venha(m) a ser extinto(s) ou de qualquer forma não possa(m) mais ser utilizado(s), será(ão) adotado(s), em substituição, o(s) que vier(em) a ser determinado(s) pela legislação então em vigor.

6.7 – Na ausência de previsão legal quanto ao índice substituto, as partes elegerão novo índice oficial, para reajustamento do preço do valor remanescente, por meio de termo aditivo.

10.8 – O reajuste será realizado por apostilamento.

CLÁUSULA DÉCIMA SÉTIMA – DO OBRIGAÇÕES PERTINENTES À LGPD

7.1 – Quando o presente instrumento tratar de informações pessoais, as partes deverão cumprir a Lei nº 13.709, de 14 de agosto de 2018 (LGPD), quanto a todos os dados pessoais a que tenham acesso em razão deste contrato administrativo, independentemente de declaração ou de aceitação expressa.

7.2 – Os dados obtidos somente poderão ser utilizados para as finalidades que justificaram seu acesso e de acordo com a boa-fé e com os princípios do art. 6º da LGPD.

7.3 – É vedado o compartilhamento com terceiros dos dados obtidos fora das hipóteses permitidas em Lei.

7.4 – A Administração deverá ser informada no prazo de 5 (cinco) dias úteis sobre todos os contratos de suboperação firmados ou que venham a ser celebrados pelo **CONTRATADO**.

7.5 – Terminado o tratamento dos dados nos termos do art. 15 da LGPD, é dever do contratado eliminá-los, com exceção das hipóteses do art. 16 da LGPD, incluindo aquelas em que houver necessidade de guarda de documentação para fins de comprovação do cumprimento de obrigações legais ou contratuais e somente enquanto não prescritas essas obrigações.

7.6 – É dever do contratado orientar e treinar seus empregados sobre os deveres, requisitos e responsabilidades decorrentes da LGPD.

7.7 – O **CONTRATADO** deverá exigir de suboperadores e subcontratados o cumprimento dos deveres da presente cláusula, permanecendo integralmente responsável por garantir sua observância.

7.8 – O **CONTRATANTE** poderá realizar diligência para aferir o cumprimento dessa cláusula, devendo o **CONTRATADO** atender prontamente eventuais pedidos de comprovação formulados.

7.9 – O **CONTRATADO** deverá prestar, no prazo fixado pelo **CONTRATANTE**, prorrogável justificadamente, quaisquer informações acerca dos dados pessoais para cumprimento da LGPD, inclusive quanto a eventual descarte realizado.



386

7.10 – Bancos de dados eventualmente formados a partir de deste instrumento contratual, notadamente aqueles que se proponham a armazenar dados pessoais, devem ser mantidos em ambiente virtual controlado, com registro individual rastreável de tratamentos realizados (LGPD, art. 37), com cada acesso, data, horário e registro da finalidade, para efeito de responsabilização, em caso de eventuais omissões, desvios ou abusos.

7.10.1 – Os referidos bancos de dados devem ser desenvolvidos em formato interoperável, a fim de garantir a reutilização desses dados pela Administração nas hipóteses previstas na LGPD.

7.11 – O contrato está sujeito a ser alterado nos procedimentos pertinentes ao tratamento de dados pessoais, quando indicado pela autoridade competente, em especial a ANPD por meio de opiniões técnicas ou recomendações, editadas na forma da LGPD.

7.12 – Os contratos e convênios de que trata o § 1º do art. 26 da LGPD deverão ser comunicados à autoridade nacional.

CLÁUSULA OITAVA – DA DOTAÇÃO ORÇAMENTÁRIA (art. 92, VIII)

8.1 – As despesas decorrentes da presente contratação correrão à conta de recursos específicos consignados no Orçamento Geral da Prefeitura Municipal de Itinga do Maranhão deste exercício, na dotação abaixo discriminada:

DOTAÇÃO ORÇAMENTÁRIA

UNIDADE:
CLASSIFICAÇÃO:
NATUREZA DA DESPESA:
FICHA:

8.2 – A dotação relativa aos exercícios financeiros subsequentes será indicada após aprovação da Lei Orçamentária respectiva e liberação dos créditos correspondentes, mediante apostilamento.

CLÁUSULA NONA – DAS OBRIGAÇÕES DO CONTRATANTE (art. 92, X, XI e XIV)

9.1 – Exigir o cumprimento de todas as obrigações assumidas pelo Contratado, de acordo com o contrato e seus anexos;

9.2 – Receber o objeto no prazo e condições estabelecidas no Termo de Referência.

9.3 – Notificar o Contratado, por escrito, sobre vícios, defeitos ou incorreções verificadas no objeto fornecido, para que seja por ele substituído, reparado ou corrigido, no total ou em parte, às suas expensas.

9.4 – Acompanhar e fiscalizar a execução do contrato e o cumprimento das obrigações pelo Contratado.

9.5 – Efetuar o pagamento ao Contratado do valor correspondente ao fornecimento do objeto, no prazo, forma e condições estabelecidos no presente Contrato e no Termo de Referência.

9.6 – Aplicar ao Contratado as sanções previstas na lei e neste Contrato.

9.7 – Cientificar o órgão de representação judicial da Procuradoria desta administração para adoção das medidas cabíveis quando do descumprimento de obrigações pelo Contratado.

9.8 – Explicitamente emitir decisão sobre todas as solicitações e reclamações relacionadas à execução do presente Contrato, ressalvados os requerimentos manifestamente impertinentes, meramente protelatórios ou de nenhum interesse para a boa execução do ajuste.

9.8.1 – A Administração terá o prazo de 30 (trinta) dias, a contar da data do protocolo do requerimento para decidir, admitida a prorrogação motivada, por igual período.

9.9 – Responder eventuais pedidos de restabelecimento do equilíbrio econômico-financeiro feitos pelo contratado no prazo máximo de 30 (trinta) dias.

9.10 – Notificar os emitentes das garantias quanto ao início de processo administrativo para apuração de descumprimento de cláusulas contratuais, nos termos do §4º, do art. 137, da Lei nº 14.133, de 2021.

9.11 – A Administração não responderá por quaisquer compromissos assumidos pelo Contratado com terceiros, ainda que vinculados à execução do contrato, bem como por qualquer dano causado a terceiros em decorrência de ato do Contratado, de seus empregados, prepostos ou subordinados.

CLÁUSULA DÉCIMA – DAS OBRIGAÇÕES DO CONTRATADO (art. 92, XIV, XVI e XVII)



- 10.1 – O Contratado deve cumprir todas as obrigações constantes deste Contrato e Termo de Referência, parte integrante a este Contrato, assumindo como exclusivamente seus os riscos e as despesas decorrentes da boa e perfeita execução do objeto, observando, ainda, as obrigações a seguir dispostas.
- 10.2 – Em casos de fornecimento de equipamentos, entregar o objeto acompanhado do manual do usuário, com uma versão em português, e da relação da rede de assistência técnica autorizada.
- 10.3 – Responsabilizar-se pelos vícios e danos decorrentes do objeto, de acordo com os artigos 12, 13 e 17 a 27, do Código de Defesa do Consumidor (Lei nº 8.078, de 1990).
- 10.4 – Comunicar ao **CONTRATANTE**, no prazo máximo de 24 (vinte e quatro) horas que antecede a data da execução, os motivos que impossibilitem o cumprimento do prazo previsto, com a devida comprovação.
- 10.5 – Atender às determinações regulares emitidas pelo fiscal ou gestor do contrato ou autoridade superior (art. 137, II) e prestar todo esclarecimento ou informação por eles solicitados
- 10.6 – Reparar, corrigir, remover, reconstruir ou substituir, às suas expensas, no total ou em parte, no prazo fixado pelo fiscal do contrato, os bens nos quais se verificarem vícios, defeitos ou incorreções resultantes da execução ou dos materiais empregados.
- 10.7 – Responsabilizar-se pelos vícios e danos decorrentes da execução do objeto, bem como por todo e qualquer dano causado à Administração ou terceiros, não reduzindo essa responsabilidade a fiscalização ou o acompanhamento da execução contratual pelo **CONTRATANTE**, que ficará autorizado a descontar dos pagamentos devidos ou da garantia, caso exigida, o valor correspondente aos danos sofridos.
- 10.8 – A empresa **CONTRATADA** deverá entregar ao setor responsável pela fiscalização do contrato, junto com a Nota Fiscal para fins de pagamento, os seguintes documentos relacionados na Ordem de Fornecimento/Serviço.
- 10.9 – Responsabilizar-se pelo cumprimento das obrigações previstas em Acordo, Convenção, Dissídio Coletivo de Trabalho ou equivalentes das categorias abrangidas pelo contrato, por todas as obrigações trabalhistas, sociais, previdenciárias, tributárias e as demais previstas em legislação específica, cuja inadimplência não transfere a responsabilidade ao **CONTRATANTE**;
- 10.10 – Comunicar ao Fiscal do contrato, no prazo de 24 (vinte e quatro) horas, qualquer ocorrência anormal ou acidente que se verifique no local da execução do objeto contratual.
- 10.11 – Paralisar, por determinação do **CONTRATANTE**, qualquer atividade que não esteja sendo executada de acordo com a boa técnica ou que ponha em risco a segurança de pessoas ou bens de terceiros.
- 10.12 – Manter durante toda a vigência do contrato, em compatibilidade com as obrigações assumidas, todas as condições exigidas para habilitação na licitação, ou para qualificação, na contratação direta;
- 10.13 – Cumprir, durante todo o período de execução do contrato, a reserva de cargos prevista em lei para pessoa com deficiência, para reabilitado da Previdência Social ou para aprendiz, bem como as reservas de cargos previstas na legislação (art. 116);
- 10.14 – Comprovar a reserva de cargos a que se refere a cláusula acima, no prazo fixado pelo fiscal do contrato, com a indicação dos empregados que preencheram as referidas vagas (art. 116, parágrafo único);
- 10.15 – Guardar sigilo sobre todas as informações obtidas em decorrência do cumprimento do contrato;
- 10.16 – Arcar com o ônus decorrente de eventual equívoco no dimensionamento dos quantitativos de sua proposta, inclusive quanto aos custos variáveis decorrentes de fatores futuros e incertos, devendo complementá-los, caso o previsto inicialmente em sua proposta não seja satisfatório para o atendimento do objeto da contratação, exceto quando ocorrer algum dos eventos arrolados no art. 124, II, d, da Lei nº 14.133, de 2021.
- 10.17 – Cumprir, além dos postulados legais vigentes de âmbito federal, estadual ou municipal, as normas de segurança do **CONTRATANTE**.
- 10.18 – Alocar os empregados necessários, com habilitação e conhecimento adequados, ao perfeito cumprimento das cláusulas deste contrato, fornecendo os materiais, equipamentos, ferramentas e utensílios



demandados, cuja quantidade, qualidade e tecnologia deverão atender às recomendações de boa técnica e a legislação de regência.

10.19 – Orientar e treinar seus empregados sobre os deveres previstos na Lei nº 13.709, de 14 de agosto de 2018, adotando medidas eficazes para proteção de dados pessoais a que tenha acesso por força da execução deste contrato.

10.20 – Conduzir os trabalhos com estrita observância às normas da legislação pertinente, cumprindo as determinações dos Poderes Públicos, mantendo sempre limpo o local da execução do objeto e nas melhores condições de segurança, higiene e disciplina.

10.21 – Submeter previamente, por escrito, ao **CONTRATANTE**, para análise e aprovação, quaisquer mudanças nos métodos executivos que fujam às especificações do memorial descritivo ou instrumento congênere.

10.22 – Não permitir a utilização de qualquer trabalho do menor de dezesseis anos, exceto na condição de aprendiz para os maiores de quatorze anos, nem permitir a utilização do trabalho do menor de dezoito anos em trabalho noturno, perigoso ou insalubre.

CLÁUSULA DÉCIMA PRIMEIRA – DA EXTINÇÃO CONTRATUAL (art. 92, XIX)

11.1 – Para os contratos por escopo, assim considerados os contratos nos quais se impõe ao **CONTRATADO** o dever de realizar a execução de objeto específico em um período predeterminado, a extinção contratual se dará nos seguintes termos:

11.1.1 – Quando cumpridas as obrigações de ambas as partes, ainda que isso ocorra antes do prazo estipulado para tanto.

11.1.2 – Se as obrigações não forem cumpridas no prazo estipulado, a vigência ficará prorrogada até a conclusão do objeto, caso em que deverá a Administração providenciar a readequação do cronograma fixado para o contrato:

11.1.2.1 – Quando a não conclusão do contrato referida no item anterior decorrer de culpa do **CONTRATADO**;

a) ficará ele constituído em mora, sendo-lhe aplicáveis as respectivas sanções administrativas;

b) poderá a Administração optar pela extinção do contrato e, nesse caso, adotará as medidas admitidas em lei para a continuidade da execução contratual.

11.2 – Em se tratando de objeto de natureza contínua a extinção se dará quando vencido o prazo nele estipulado, independentemente de terem sido cumpridas ou não as obrigações de ambas as partes contraentes.

11.2.1 – O contrato pode ser extinto antes do prazo nele fixado, sem ônus para o **CONTRATANTE**, quando esta não dispuser de créditos orçamentários para sua continuidade ou quando entender que o contrato não mais lhe oferece vantagem.

11.2.2 – A extinção nesta hipótese ocorrerá na próxima data de aniversário do contrato, desde que haja a notificação do contratado pelo **CONTRATANTE** nesse sentido com pelo menos 2 (dois) meses de antecedência desse dia.

11.2.3 – Caso a notificação da não-continuidade do contrato de que trata este subitem ocorra com menos de 2 (dois) meses da data de aniversário, a extinção contratual ocorrerá após 2 (dois) meses da data da comunicação.

11.3 – O contrato pode ser extinto antes de cumpridas as obrigações nele estipuladas, ou antes do prazo nele fixado, por algum dos motivos previstos no artigo 137 da Lei nº 14.133/21, bem como amigavelmente, assegurados o contraditório e a ampla defesa.

11.3.1 – Nesta hipótese, aplicam-se também os artigos 138 e 139 da mesma Lei.

11.3.2 – A alteração social ou a modificação da finalidade ou da estrutura da empresa não ensejará a rescisão se não restringir sua capacidade de concluir o contrato.



359

11.3.2.1 – Se a operação implicar mudança da pessoa jurídica contratada, deverá ser formalizado termo aditivo para alteração subjetiva.

11.4 – O termo de rescisão, sempre que possível, será precedido:

11.4.1 – Balanço dos eventos contratuais já cumpridos ou parcialmente cumpridos;

11.4.2 – Relação dos pagamentos já efetuados e ainda devidos;

11.4.3 – Indenizações e multas.

11.5 – A extinção do contrato não configura óbice para o reconhecimento do desequilíbrio econômico-financeiro, hipótese em que será concedida indenização por meio de termo indenizatório (art. 131, caput, da Lei n.º 14.133, de 2021).

11.6 – O contrato poderá ser extinto caso se constate que o **CONTRATADO** mantém vínculo de natureza técnica, comercial, econômica, financeira, trabalhista ou civil com dirigente do órgão ou entidade contratante ou com agente público que tenha desempenhado função na licitação ou atue na fiscalização ou na gestão do contrato, ou que deles seja cônjuge, companheiro ou parente em linha reta, colateral ou por afinidade, até o terceiro grau (art. 14, inciso IV, da Lei n.º 14.133, de 2021).

CLÁUSULA DÉCIMA SEGUNDA – DAS INFRAÇÕES E SANÇÕES ADMINISTRATIVAS (art. 92, XIV)

12.1 – Comete infração administrativa, nos termos da Lei nº 14.133, de 2021, o Contratado que:

a) der causa à inexecução parcial do contrato;

b) der causa à inexecução parcial do contrato que cause grave dano à Administração ou ao funcionamento dos serviços públicos ou ao interesse coletivo;

c) der causa à inexecução total do contrato;

d) ensejar o retardamento da execução do objeto da contratação sem motivo justificado;

e) apresentar documentação falsa ou prestar declaração falsa durante a execução do contrato;

f) praticar ato fraudulento na execução do contrato;

g) comportar-se de modo inidôneo ou cometer fraude de qualquer natureza;

h) praticar ato lesivo previsto no art. 5º da Lei nº 12.846, de 1º de agosto de 2013.

12.2 – Serão aplicadas ao responsável pelas infrações administrativas acima descritas as seguintes sanções:

i) **Advertência**, quando o contratado der causa à inexecução parcial do contrato, sempre que não se justificar a imposição de penalidade mais grave (art. 156, §2º, da Lei nº 14.133, de 2021);

ii) **Impedimento de licitar e contratar**, quando praticadas as condutas descritas nas alíneas “b”, “c” e “d” do subitem acima deste Contrato, sempre que não se justificar a imposição de penalidade mais grave (art. 156, § 4º, da Lei nº 14.133, de 2021);

iii) **Declaração de inidoneidade para licitar e contratar**, quando praticadas as condutas descritas nas alíneas “e”, “f”, “g” e “h” do subitem acima deste Contrato, bem como nas alíneas “b”, “c” e “d”, que justifiquem a imposição de penalidade mais grave (art. 156, §5º, da Lei nº 14.133, de 2021).

b) **Multa** de:

i) **Moratória** de 1% (um por cento) por dia de atraso injustificado sobre o valor da parcela inadimplida, até o limite de 30 (trinta) dias;

ii) **Moratória** de 0,07% (sete centésimos por cento) do valor total do contrato por dia de atraso injustificado, até o máximo de 2% (dois por cento), pela inobservância do prazo fixado para apresentação, suplementação ou reposição da garantia, quando exigida no Termo de Referência, parte integrante a este Contrato.

a. O atraso superior a 30 (trinta) dias autoriza a Administração a promover a extinção do contrato por descumprimento ou cumprimento irregular de suas cláusulas, conforme dispõe o inciso I do art. 137 da Lei n. 14.133, de 2021.

iii) **Compensatória**, para as infrações descritas nas alíneas “e” a “h” do subitem 12.1, de 20% a 30% do valor do Contrato.



290
48

iv) **Compensatória**, para a inexecução total do contrato prevista na alínea "a", "b", "c" e "d" do subitem 12.1, de 1% a 30% do valor do Contrato.

12.3 – A aplicação das sanções previstas neste Contrato não exclui, em hipótese alguma, a obrigação de reparação integral do dano causado ao **CONTRATANTE** (art. 156, §9º, da Lei nº 14.133, de 2021).

12.4 – Todas as sanções previstas neste Contrato poderão ser aplicadas cumulativamente com a multa (art. 156, §7º, da Lei nº 14.133, de 2021).

12.4.1 – Antes da aplicação da multa será facultada a defesa do interessado no prazo de 15 (quinze) dias úteis, contado da data de sua intimação (art. 157, da Lei nº 14.133, de 2021).

12.5 – Se a multa aplicada e as indenizações cabíveis forem superiores ao valor do pagamento eventualmente devido pelo **CONTRATANTE** ao **CONTRATADO**, além da perda desse valor, a diferença será descontada da garantia prestada, quando exigida, ou será cobrada judicialmente (art. 156, §8º, da Lei nº 14.133, de 2021).

12.6 – Previamente ao encaminhamento à cobrança judicial, a multa poderá ser recolhida administrativamente no prazo máximo de 30 (trinta) dias, a contar da data do recebimento da comunicação enviada pela autoridade competente.

12.5 – A aplicação das sanções realizar-se-á em processo administrativo que assegure o contraditório e a ampla defesa ao **CONTRATADO**, observando-se o procedimento previsto no caput e parágrafos do art. 158 da Lei nº 14.133, de 2021, para as penalidades de impedimento de licitar e contratar e de declaração de inidoneidade para licitar ou contratar.

12.5 – Na aplicação das sanções serão considerados (art. 156, §1º, da Lei nº 14.133, de 2021):

- a) a natureza e a gravidade da infração cometida;
- b) as peculiaridades do caso concreto;
- c) as circunstâncias agravantes ou atenuantes;
- d) os danos que dela provierem para o **CONTRATANTE**;
- e) a implantação ou o aperfeiçoamento de programa de integridade, conforme normas e orientações dos órgãos de controle.

12.7 – Os atos previstos como infrações administrativas na Lei nº 14.133, de 2021, ou em outras leis de licitações e contratos da Administração Pública que também sejam tipificados como atos lesivos na Lei nº 12.846, de 2013, serão apurados e julgados conjuntamente, nos mesmos autos, observados o rito procedimental e autoridade competente definidos na referida Lei (art. 159).

12.8 – A personalidade jurídica do **CONTRATADO** poderá ser desconsiderada sempre que utilizada com abuso do direito para facilitar, encobrir ou dissimular a prática dos atos ilícitos previstos neste Contrato ou para provocar confusão patrimonial, e, nesse caso, todos os efeitos das sanções aplicadas à pessoa jurídica serão estendidos aos seus administradores e sócios com poderes de administração, à pessoa jurídica sucessora ou à empresa do mesmo ramo com relação de coligação ou controle, de fato ou de direito, com o **CONTRATADO**, observados, em todos os casos, o contraditório, a ampla defesa e a obrigatoriedade de análise jurídica prévia (art. 160, da Lei nº 14.133, de 2021).

12.9 – O **CONTRATANTE** deverá, no prazo máximo 15 (quinze) dias úteis, contado da data de aplicação da sanção, informar e manter atualizados os dados relativos às sanções por ela aplicadas, para fins de publicidade no Cadastro Nacional de Empresas Inidôneas e Suspensas (Ceis) e no Cadastro Nacional de Empresas Punidas (Cnep), instituídos no âmbito do Poder Executivo Federal. (Art. 161).

12.10 – As sanções de impedimento de licitar e contratar e declaração de inidoneidade para licitar ou contratar são passíveis de reabilitação na forma do art. 163 da Lei nº 14.133/21.

12.11 – Os débitos do **CONTRATADO** para com a Administração **CONTRATANTE**, resultantes de multa administrativa e/ou indenizações, não inscritos em dívida ativa, poderão ser compensados, total ou parcialmente, com os créditos devidos pelo referido órgão decorrentes deste mesmo contrato ou de outros contratos administrativos que o contratado possua com o mesmo órgão ora contratante.

CLÁUSULA DÉCIMA TERCEIRA – DA GARANTIA DE EXECUÇÃO (art. 92, XII)



13.1 – As regras acerca da prestação de garantia na presente contratação são as estabelecidas no Termo de Referência, parte integrante a este Contrato. 301

CLÁUSULA DÉCIMA QUARTA – ALTERAÇÕES

14.1 – Eventuais alterações contratuais reger-se-ão pela disciplina dos arts. 124 e seguintes da Lei nº 14.133, de 2021.

14.2 – O Contratado é obrigado a aceitar, nas mesmas condições contratuais, os acréscimos ou supressões que se fizerem necessários, até o limite de 25% (vinte e cinco por cento) do valor inicial atualizado do contrato.

14.3 – As alterações contratuais deverão ser promovidas mediante celebração de termo aditivo, submetido à prévia aprovação da consultoria jurídica da **CONTRATANTE**, salvo nos casos de justificada necessidade de antecipação de seus efeitos, hipótese em que a formalização do aditivo deverá ocorrer no prazo máximo de 1 (um) mês (art. 132 da Lei nº 14.133, de 2021).

14.4 – Registros que não caracterizam alteração do contrato podem ser realizados por simples apostila, dispensada a celebração de termo aditivo, na forma do art. 136 da Lei nº 14.133, de 2021.

CLÁUSULA DÉCIMA QUINTA – DOS CASOS OMISSOS

15.1 – Os casos omissos serão decididos pelo **CONTRATANTE**, segundo as disposições contidas na Lei nº 14.133, de 2021, e demais normas federais aplicáveis e, subsidiariamente, segundo as disposições contidas na Lei nº 8.078, de 1990 – Código de Defesa do Consumidor – e normas e princípios gerais dos contratos.

CLÁUSULA DÉCIMA SEXTA – SUBCONTRATAÇÃO

16.1 – As regras para subcontratação do objeto deste instrumento de contrato constam no Termo de Referência, parte integrante deste Contrato.

CLÁUSULA DÉCIMA SÉTIMA – DAS DISPOSIÇÕES FINAIS

17.1 – O presente contrato é regido pela Lei 14.133/21 e demais diplomas legais.

17.2 – Incumbirá ao **CONTRATANTE** divulgar o presente instrumento no Portal Nacional de Contratações Públicas (PNCP), na forma prevista no art. 94 da Lei 14.133, de 2021, bem como no respectivo sítio oficial na Internet, em atenção ao art. 91, caput, da Lei n.º 14.133, de 2021, e ao art. 8º, §2º, da Lei n. 12.527, de 2011, c/c art. 7º, §3º, inciso V, do Decreto n. 7.724, de 2012.

17.3 – Fica eleito o Foro da Comarca de Itinga do Maranhão - MA, para dirimir os litígios que decorrerem da execução deste Termo de Contrato que não puderem ser compostos pela conciliação, conforme art. 92, §1º, da Lei nº 14.133/21.

Itinga do Maranhão – MA, ___ de _____ de _____

ASSINATURAS

PELA CONTRATANTE

PELA CONTRATADA

TESTEMUNHAS

NOME:

NOME:

IDENTIDADE PROFISSIONAL Nº 1114756180 CREA-MA E CPF (MF) Nº 832.591.043-72.

Os **CONTRATANTES** têm entre si justos e avençados, e celebram o presente termo aditivo ao Contrato nº 294/2023, instruído no Processo Administrativo nº 04.003/2022, sujeitando-se as partes às normas disciplinares da Lei nº 8.666, de 21 de junho de 1993, e às seguintes Cláusulas:

CLÁUSULA PRIMEIRA - DO PRAZO DE VIGÊNCIA DO CONTRATO

O prazo de vigência do contrato nº 294/2023 previsto em sua Cláusula Quarta, fica prorrogado a contar de 10/03/2024 até 10/03/2025.

CLÁUSULA SEGUNDA - DA RATIFICAÇÃO DAS CLÁUSULAS

1. Ficam ratificadas as demais Cláusulas e condições estabelecidas no Contrato inicial, firmado entre as partes.

E, para firmeza e validade do que foi pactuado, lavrou-se o presente termo aditivo em 02 (duas) vias de igual teor e forma, para que surtam um só efeito, as quais, depois de lidas, são assinadas pelos representantes das partes, CONTRATANTE e CONTRATADA, e pelas testemunhas abaixo.

Itinga do Maranhão/MA, em 08 de março de 2024.

CONTRATANTE LUCIANO PEREIRA SANTOS SECRETARIA MUNICIPAL DE ASSISTÊNCIA SOCIAL	CONTRATADA SONNES COMERCIO E SERVICOS LTDA PADRÃO-ITINGA
---	--

Publicado por: LAIS DA SILVA NETA OLIVEIRA
Código identificador: 0881afe02cef109238dbfc5ef77c265c

AVISO DE LICITAÇÃO - PREGÃO ELETRÔNICO Nº 003/2024

AVISO DE LICITAÇÃO. PREGÃO ELETRÔNICO Nº 003/2024. A Prefeitura Municipal de Itinga do Maranhão - MA, torna público para o conhecimento dos interessados, que fará realizar, sob a égide da Lei nº 14.133/2021 e suas alterações posteriores, da Lei Complementar nº 123/2006 e de outras normas aplicáveis ao objeto deste certame, licitação na modalidade Pregão Eletrônico, do tipo Menor Preço Por Item, objetivando Contratação de mão de obra para execução de manutenção predial e serviços diversos para Companhia Autônoma de Águas, Esgotos e Saneamento de Itinga do Maranhão - MA. A sessão será realizada através do Portal Licita Itinga, pelo endereço eletrônico www.licitaitingama.com.br, com data de abertura agendada para 15 de Abril de 2024 às 09:00. O edital e seus anexos encontram-se disponíveis no Portal da Transparência do Município pelo endereço www.itinga.ma.gov.br, ou ainda pelo endereço Portal Licita Itinga, www.licitaitingama.com.br e ainda no Portal Nacional de Contratações Públicas (PNCP), Itinga do Maranhão - MA, 26 de Março de 2024.

Publicado por: LAIS DA SILVA NETA OLIVEIRA
Código identificador: c005376ad67ac2b94632ee78e47f7a40

AVISO DE LICITAÇÃO - PREGÃO ELETRÔNICO Nº 008/2024

AVISO DE LICITAÇÃO. PREGÃO ELETRÔNICO Nº 008/2024. A Prefeitura Municipal de Itinga do Maranhão - MA, torna público para o conhecimento dos interessados, que fará realizar, sob a égide da Lei nº 14.133/2021 e suas alterações posteriores, da Lei Complementar nº 123/2006 e de outras normas aplicáveis ao objeto deste certame, licitação na modalidade Pregão Eletrônico, do tipo Menor Preço Por Item, objetivando REGISTRO DE PREÇOS PARA EVENTUAL E FUTURA CONTRATAÇÃO DE EMPRESA ESPECIALIZADA EM PRESTAÇÃO DE SERVIÇO DE CONFECÇÃO E MALHARIA PARA ATENDER AS DEMANDAS DAS SECRETARIAS DO MUNICÍPIO DE ITINGA DO MARANHÃO - MA. A sessão será realizada através do Portal Licita Itinga, pelo endereço eletrônico www.licitaitingama.com.br, com data de abertura agendada para 15 de Abril de 2024 às 10:30. O edital e seus anexos encontram-se

disponíveis no Portal da Transparência do Município pelo endereço www.itinga.ma.gov.br, ou ainda pelo endereço Portal Licita Itinga, www.licitaitingama.com.br e ainda no Portal Nacional de Contratações Públicas (PNCP), Itinga do Maranhão - MA, 26 de Março de 2024.

Publicado por: LAIS DA SILVA NETA OLIVEIRA
Código identificador: 8f2688c93c1b396a1291154ac2a12c36

AVISO DE LICITAÇÃO - PREGÃO ELETRÔNICO Nº 009/2024

AVISO DE LICITAÇÃO. PREGÃO ELETRÔNICO Nº 009/2024. A Prefeitura Municipal de Itinga do Maranhão - MA, torna público para o conhecimento dos interessados, que fará realizar, sob a égide da Lei nº 14.133/2021 e suas alterações posteriores, da Lei Complementar nº 123/2006 e de outras normas aplicáveis ao objeto deste certame, licitação na modalidade Pregão Eletrônico, do tipo Menor Preço Por Item, objetivando Registro de Preços para eventual e futura contratação de empresa especializada no fornecimento de equipamentos e móveis para Postos de Saúde e Hospital a fim de atender as necessidades da Secretaria Municipal de Saúde. A sessão será realizada através do Portal Licita Itinga, pelo endereço eletrônico www.licitaitingama.com.br, com data de abertura agendada para 16 de Abril de 2024 às 09:00. O edital e seus anexos encontram-se disponíveis no Portal da Transparência do Município pelo endereço www.itinga.ma.gov.br, ou ainda pelo endereço Portal Licita Itinga, www.licitaitingama.com.br e ainda no Portal Nacional de Contratações Públicas (PNCP), Itinga do Maranhão - MA, 26 de Março de 2024.

Publicado por: LAIS DA SILVA NETA OLIVEIRA
Código identificador: f43d721756d0330c83ece39615897c41

ERRATA AO 2º TERMO ADITIVO AO CONTRATO 106-A/2020

ERRATA AO 2º TERMO ADITIVO AO CONTRATO 106-A/2020

2º TERMO ADITIVO CONTRATO Nº106-A/2020 CELEBRADO PELA SECRETARIA MUNICIPAL DE ASSISTÊNCIA SOCIAL E ROM CARD ADMINISTRADORA DE CARTÃO EIRELI, QUE TEM POR OBJETO A CONTRATAÇÃO DE EMPRESA PARA ADMINISTRAÇÃO E EMISSÃO DE CARTÃO MAGNÉTICO, PARA ATENDER OS BENEFICIÁRIOS DO PROGRAMA SAUDE NA MESA, CONFORME A LEI MUNICIPAL Nº 313/2018 E SUAS ALTERAÇÕES.

Trata a presente Errata de retificação da redação consignada nos dados do 2º Termo Aditivo do Contrato nº 106-A/2020, em função de erro material no tocante a data de vencimento do mesmo, conforme segue:

ONDE SE LÊ: "PRAZO DE VIGÊNCIA"

15/04/2022 ATÉ 15/04/2023

LEIA-SE: "PRAZO DE VIGÊNCIA"

05/05/2022 ATÉ 04/05/2023.

Itinga do Maranhão/MA, 26 de março de 2024.

CONTRATANTE
Secretaria Municipal de Assistência Social

Publicado por: LAIS DA SILVA NETA OLIVEIRA
Código identificador: 3f18a64ab9304e4e27c17f1c99de2a7a

RATIFICAÇÃO INEXIGIBILIDADE Nº003/2024

MARANHÃO VAI TER R\$ 11,7 MILHÕES PARA REFORÇAR COMBATE À DENGUE

Os recursos serão para assistência farmacêutica. A iniciativa contempla medicamentos que tratam sintomas da dengue e outras doenças que acometem a população brasileira

O Ministério da Saúde vai destinar R\$ 11,7 milhões para incremento do recurso financeiro federal do Componente Básico da Assistência Farmacêutica (Cbaf) no Sistema Único de Saúde (SUS) para o estado do Maranhão. A iniciativa contempla medicamentos que tratam sintomas da dengue e outras doenças que acometem a população brasileira na Atenção Primária à Saúde.

Os recursos para o Cbaf são calculados com base em dados populacionais e serão repassados para financiar a aquisição dos medicamentos e insumos constantes da Relação Nacional de Medicamentos Essenciais (Rename). A recomposição do orçamento se dará em caráter excepcional, em parcela única e o pagamento deverá ocorrer nos próximos dias.

“Recompomos em grande parte o orçamento da atenção básica com aumento retroativo ao ano passado todo em 26%. Ou seja, o investimento saiu de R\$ 1,2 bilhão para 1,5 bilhão. Esses recursos devem estar disponíveis ainda nesta semana para todos os municípios



brasileiros”, explica o secretário de Ciência, Tecnologia e Inovação e do Complexo Econômico-Industrial da Saúde, Carlos Gadelha.

O anúncio do incremento foi feito na última quarta-feira (21), durante atualização para a imprensa sobre o cenário epidemiológico da dengue no Brasil. A medida se soma ao apoio financeiro de mais de

R\$ 79 milhões disponibilizados pelo Ministério da Saúde aos estados e municípios para o enfrentamento de emergências sanitárias, dentre elas, a dengue.

O Componente Básico da Assistência Farmacêutica é responsável por promover ao cidadão o acesso a medicamentos e insumos para o tratamento dos principais

problemas e condições de saúde da população brasileira na Atenção Primária à Saúde. Esses itens estão elencados nos anexos I e IV da Rename vigente e sua aquisição ocorre de forma centralizada (responsabilidade da União) e descentralizada (responsabilidade dos estados, do Distrito Federal e dos municípios).

Projeto 'Arte em Cores' abre edital para produção de arte urbana

Em sua 4ª edição, o projeto Arte em Cores, vai selecionar 50 artistas visuais para a produção de pinturas murais em cidades do Maranhão e Para. O projeto visa estimular a cultura maranhense com ações de capacitação, produção e promoção de arte urbana. Os interessados podem se inscrever até o dia 13 de abril.

Para colorir e transformar o espaço urbano do Maranhão e do Para, o projeto Arte em Cores vai selecionar artistas visuais para a produção de pinturas artísticas em espaços públicos de 19 cidades dos dois estados. Para participar, os interessados devem ser moradores das regiões beneficiadas e ter idade acima de 16 anos. As inscrições vão até as 18h do dia 13 de abril.

Pelas ruas das cidades contempladas, serão feitas, ao todo, 52 obras, a partir da utilização de técnicas mistas de pintura, com ênfase no graffiti. Dessas obras, cinquenta serão individuais, valorizando o talento de cada participante, e duas serão coletivas, incentivando a criação em equipe. Antes da etapa "mão na massa", os artistas visuais selecionados terão acesso a um conjunto de videoaulas sobre técnicas e linguagens artísticas e a monitoria remota.

Para participar, o candidato deve ser residente dos seguintes municípios: Açailândia, Alto Alegre do Pindaré, Arari, Bom Jesus das Selvas, Bacabeira, Bunticupu, Igarapé do Meio, Pindaré-Mirim, Santa Inês e São Pedro da Água Branca.

PREFEITURA MUNICIPAL DE ITINGA DO MARANHÃO AVISO DE LICITAÇÃO. PREGÃO ELETRÔNICO Nº 008/2024.

A Prefeitura Municipal de Itinga do Maranhão - MA, torna público para o conhecimento dos interessados, que fará realizar, sob a égide da Lei n.º 14.133/2021 e suas alterações posteriores, da Lei Complementar n.º 123/2006 e de outras normas aplicáveis ao objeto deste certame, licitação na modalidade Pregão Eletrônico, do tipo Menor Preço Por Item, objetivando o REGISTRO DE PREÇOS PARA EVENTUAL E FUTURA CONTRATAÇÃO DE EMPRESA ESPECIALIZADA EM PRESTAÇÃO DE SERVIÇO DE CONFECÇÃO E MALHARIA PARA ATENDER AS DEMANDAS DAS SECRETARIAS DO MUNICÍPIO DE ITINGA DO MARANHÃO - MA. A sessão será realizada através do Portal Licita Itinga, pelo endereço eletrônico www.licitatinga-ma.com.br, com data de abertura agendada para 15 de Abril de 2024 às 10:30. O edital e seus anexos encontram-se disponíveis no Portal da Transparência do Município pelo endereço www.itinga.ma.gov.br ou ainda pelo endereço Portal Licita Itinga, www.licitatinga-ma.com.br e ainda no Portal Nacional de Contratações Públicas (PNCP), Itinga do Maranhão - MA, 26 de Março de 2024.

PREFEITURA MUNICIPAL DE ITINGA DO MARANHÃO AVISO DE LICITAÇÃO.

PREGÃO ELETRÔNICO Nº 003/2024.

Prefeitura Municipal de Itinga do Maranhão - MA, torna público para o conhecimento dos interessados, que fará realizar, sob a égide da Lei n.º 14.133/2021 e suas alterações posteriores, da Lei Complementar n.º 123/2006 e de outras normas aplicáveis ao objeto deste certame, licitação na modalidade Pregão Eletrônico do tipo Menor Preço Por Item, objetivando Contratação de mão de obra para execução de manutenção predial e serviços diversos para Companhia Autônoma de Águas, Esgotos e Saneamento de Itinga do Maranhão - MA. A sessão será realizada através do Portal Licita Itinga, pelo endereço eletrônico www.licitatinga-ma.com.br, com data de abertura agendada para 15 de Abril de 2024 às 09:00. O edital e seus anexos encontram-se disponíveis no Portal da Transparência do Município pelo endereço www.itinga.ma.gov.br ou ainda pelo endereço Portal Licita Itinga, www.licitatinga-ma.com.br e ainda no Portal Nacional de Contratações Públicas (PNCP), Itinga do Maranhão - MA, 26 de Março de 2024.

PREFEITURA MUNICIPAL DE ITINGA DO MARANHÃO AVISO DE LICITAÇÃO.

PREGÃO ELETRÔNICO Nº 006/2024.

A Prefeitura Municipal de Itinga do Maranhão - MA, torna público para o conhecimento dos interessados, que fará realizar, sob a égide da Lei n.º 14.133/2021 e suas alterações posteriores, da Lei Complementar n.º 123/2006 e de outras normas aplicáveis ao objeto deste certame, licitação na modalidade Pregão Eletrônico, do tipo Menor Preço Por Item, objetivando Registro de Preços para eventual e futura contratação de empresa para fornecimento de Material de Limpeza para o Município de Itinga do Maranhão - MA. A sessão será realizada através do Portal Licita Itinga, pelo endereço eletrônico www.licitatinga-ma.com.br, com data de abertura agendada para 11 de Abril de 2024 às 09:00. O edital e seus anexos encontram-se disponíveis no Portal da Transparência do Município pelo endereço www.itinga.ma.gov.br ou ainda pelo endereço Portal Licita Itinga, www.licitatinga-ma.com.br e ainda no Portal Nacional de Contratações Públicas (PNCP), Itinga do Maranhão - MA, 25 de Março de 2024.

PREFEITURA MUNICIPAL DE ITINGA DO MARANHÃO AVISO DE LICITAÇÃO.

PREGÃO ELETRÔNICO Nº 009/2024.

A Prefeitura Municipal de Itinga do Maranhão - MA, torna público para o conhecimento dos interessados, que fará realizar, sob a égide da Lei n.º 14.133/2021 e suas alterações posteriores, da Lei Complementar n.º 123/2006 e de outras normas aplicáveis ao objeto deste certame, licitação na modalidade Pregão Eletrônico, do tipo Menor Preço Por Item, objetivando o Registro de Preços para eventual e futura contratação de empresa especializada no fornecimento de equipamentos e móveis para Postos de Saúde e Hospital a fim de atender as necessidades da Secretaria Municipal de Saúde. A sessão será realizada através do Portal Licita Itinga, pelo endereço eletrônico www.licitatinga-ma.com.br, com data de abertura agendada para 16 de Abril de 2024 às 09:00. O edital e seus anexos encontram-se disponíveis no Portal da Transparência do Município pelo endereço www.itinga.ma.gov.br, ou ainda pelo endereço Portal Licita Itinga, www.licitatinga-ma.com.br e ainda no Portal Nacional de Contratações Públicas (PNCP), Itinga do Maranhão - MA, 26 de Março de 2024.



547/2017 e 548/2017. Decreto Federal nº 7.892/2013, Decreto Federal nº 10.024/2019, da Lei Complementar nº 123/2006 alterada pela Lei Complementar nº 147/2014, e, subsidiariamente, da Lei nº 8.666/1993, Decreto Municipal nº 075/2023, de 13 de novembro de 2023/GP, e demais normas pertinentes aplicáveis. DOTACÃO ORÇAMENTÁRIA: ORÇAO 13 - FUNDO MUNICIPAL DE SAÚDE; UNID. ORÇAM: 13 01 - FUNDO MUNICIPAL DE SAÚDE; PROJETO/ATIVIDADE: 10.301.0022.2.056 - MANUTENÇÃO DOS SERVIÇOS DE ATENÇÃO BÁSICA; ELEM. DE DESPESA: 3.3.90.30.00 - MATERIAL DE CONSUMO; FONTE DE RECURSO: 1600000000 - TRANS. SUS BLOCO DE MANUTENÇÃO. ASSINATURAS: P/CONTRATANTE: Raimundo Índio do Brasil Bandeira de Melo - Secretário Municipal de Saúde. P/CONTRATADA: Mario Antonio Rocha Sessim - Representante Legal Itapecuru Mirim - MA.

EXTRATO DE CONTRATO Nº 151/2024, PROCESSO ADMINISTRATIVO Nº 2024.03.18.0014, ORIUNDO DA ATA DE REGISTRO DE PREÇOS Nº 131/2023, PREGÃO ELETRÔNICO Nº 050/2023. PARTES: Município de Itapecuru-Mirim/MA, por meio da Secretária Municipal de Saúde, utilizando os recursos do FUNDO MUNICIPAL DE SAÚDE, e a Empresa DENTAL MARIA LTDA. OBJETO: Aquisição de materiais e insumos odontológicos e equipamentos de prótese dentária a fim de atender a Secretaria Municipal de Saúde de Itapecuru-Mirim/MA. VALOR: R\$ 11.799,43 (onze mil setecentos e noventa e nove reais e quarenta e três centavos). DATA DA ASSINATURA: 27/03/2024. BASE LEGAL: Lei nº 10.520/2002, do Decreto Municipal nº 760/2020, Decretos Municipais nº 547/2017 e 548/2017, Decreto Federal nº 7.892/2013, Decreto Federal nº 10.024/2019, da Lei Complementar nº 123/2006 alterada pela Lei Complementar nº 147/2014, e subsidiariamente, da Lei nº 8.666/1993, Decreto Municipal nº 075/2023, de 13 de novembro de 2023/GP, e demais normas pertinentes aplicáveis. DOTACÃO ORÇAMENTÁRIA: ORÇAO 13 - FUNDO MUNICIPAL DE SAÚDE; UNID. ORÇAM: 13 01 - FUNDO MUNICIPAL DE SAÚDE; PROJETO/ATIVIDADE: 10.301.0022.2.056 - MANUTENÇÃO DOS SERVIÇOS DE ATENÇÃO BÁSICA; ELEM. DE DESPESA: 3.3.90.30.00 - MATERIAL DE CONSUMO; FONTE DE RECURSO: 1600000000 - TRANS. SUS BLOCO DE MANUTENÇÃO. ASSINATURAS: P/CONTRATANTE: Raimundo Índio do Brasil Bandeira de Melo - Secretário Municipal de Saúde. P/CONTRATADA: Gracielle Vilça Santos Ferreira - Representante Legal Itapecuru Mirim - MA.

EXTRATO DE CONTRATO Nº 152/2024, PROCESSO ADMINISTRATIVO Nº 2024.03.18.0015, ORIUNDO DA ATA DE REGISTRO DE PREÇOS Nº 128/2023, PREGÃO ELETRÔNICO Nº 050/2023. PARTES: Município de Itapecuru-Mirim/MA, por meio da Secretária Municipal de Saúde, utilizando os recursos do FUNDO MUNICIPAL DE SAÚDE, e a Empresa SANA COMERCIAL DE MEDICAMENTOS LTDA. OBJETO: Aquisição de materiais e insumos odontológicos e equipamentos de prótese dentária a fim de atender a Secretaria Municipal de Saúde de Itapecuru-Mirim/MA. VALOR: R\$ 182.325,33 (cento e oitenta e dois mil trezentos e vinte e cinco reais e trinta e três centavos). DATA DA ASSINATURA: 27/03/2024. BASE LEGAL: Lei nº 10.520/2002, do Decreto Municipal nº 760/2020, Decretos Municipais nº 547/2017 e 548/2017, Decreto Federal nº 7.892/2013, Decreto Federal nº 10.024/2019, da Lei Complementar nº 123/2006 alterada pela Lei Complementar nº 147/2014, e, subsidiariamente, da Lei nº 8.666/1993, Decreto Municipal nº 075/2023, de 13 de novembro de 2023/GP, e demais normas pertinentes aplicáveis. DOTACÃO ORÇAMENTÁRIA: ORÇAO 13 - FUNDO MUNICIPAL DE SAÚDE; UNID. ORÇAM: 13 01 - FUNDO MUNICIPAL DE SAÚDE; PROJETO/ATIVIDADE: 10.301.0022.2.056 - MANUTENÇÃO DOS SERVIÇOS DE ATENÇÃO BÁSICA; ELEM. DE DESPESA: 3.3.90.30.00 - MATERIAL DE CONSUMO; FONTE DE RECURSO: 1600000000 - TRANS. SUS BLOCO DE MANUTENÇÃO. ASSINATURAS: P/CONTRATANTE: Raimundo Índio do Brasil Bandeira de Melo - Secretário Municipal de Saúde. P/CONTRATADA: Cesar Oscar Weiler - Representante Legal Itapecuru Mirim - MA.

EXTRATO DE CONTRATO Nº 153/2024, PROCESSO ADMINISTRATIVO Nº 2024.03.18.0016, ORIUNDO DA ATA DE REGISTRO DE PREÇOS Nº 129/2023, PREGÃO ELETRÔNICO Nº 050/2023. PARTES: Município de Itapecuru-Mirim/MA, por meio da Secretária Municipal de Saúde, utilizando os recursos do FUNDO MUNICIPAL DE SAÚDE, e a Empresa A2 PRODUTOS PARA SAÚDE LTDA. OBJETO: Aquisição de materiais e insumos odontológicos e equipamentos de prótese dentária a fim de atender a Secretaria Municipal de Saúde de Itapecuru-Mirim/MA. VALOR: R\$ 194.501,28 (cento e noventa e quatro mil quinhentos e um reais e vinte e oito centavos). DATA DA ASSINATURA: 21/03/2024. BASE LEGAL: Lei nº 10.520/2002, do Decreto Municipal nº 760/2020, Decretos Municipais nº 547/2017 e 548/2017, Decreto Federal nº 7.892/2013, Decreto Federal nº 10.024/2019, da Lei Complementar nº 123/2006 alterada pela Lei Complementar nº 147/2014, e, subsidiariamente, da Lei nº 8.666/1993, Decreto Municipal nº 075/2023, de 13 de novembro de 2023/GP, e demais normas pertinentes aplicáveis. DOTACÃO ORÇAMENTÁRIA: ORÇAO 13 - FUNDO MUNICIPAL DE SAÚDE; UNID. ORÇAM: 13 01 - FUNDO MUNICIPAL DE SAÚDE; PROJETO/ATIVIDADE: 10.301.0022.2.056 - MANUTENÇÃO DOS SERVIÇOS DE ATENÇÃO BÁSICA; ELEM. DE DESPESA: 3.3.90.30.00 - MATERIAL DE CONSUMO; FONTE DE RECURSO: 1600000000 - TRANS. SUS BLOCO DE MANUTENÇÃO. ASSINATURAS: P/CONTRATANTE: Raimundo Índio do Brasil Bandeira de Melo - Secretário Municipal de Saúde. P/CONTRATADA: Adriano Bentes de Sousa - Representante Legal Itapecuru Mirim - MA.

EXTRATO DE CONTRATO Nº 156/2024, PROCESSO ADMINISTRATIVO Nº 2024.03.20.0004, ORIUNDO DA ATA DE REGISTRO DE PREÇOS Nº 050/2023, PREGÃO ELETRÔNICO Nº 024/2023 PROCESSO ADMINISTRATIVO Nº 2023.01.05.0015. PARTES: Município de Itapecuru-Mirim/MA, por meio da Secretária Municipal de Assistência Social e a Empresa MARANHÃO PAX LTDA. OBJETO: Contratação de empresa especializada na prestação de serviços funerários para atender as necessidades da Prefeitura Municipal de Itapecuru-Mirim/MA. VALOR: R\$ 25.924,00 (vinte e cinco mil novecentos e vinte e quatro reais). DATA DA ASSINATURA: 26/03/2024. BASE LEGAL: Lei nº 10.520/2002, do Decreto Municipal nº 760/2020, Decretos Municipais nº 547/2017 e 548/2017, Decreto Federal nº 7.892/2013, Decreto Federal nº 10.024/2019, da Lei Complementar nº 123/2006 alterada pela Lei Complementar nº 147/2014, e, subsidiariamente, da Lei nº 8.666/1993, Decreto Municipal nº 075/2023, de 13 de novembro de 2023/GP, e demais normas pertinentes aplicáveis. DOTACÃO ORÇAMENTÁRIA: PODER: 02 - EXECUTIVO; UNID. ORÇAM: 16 - FUNDO MUNICIPAL DE ASSISTÊNCIA SOCIAL; PROJETO/ATIVIDADE: 08.244.0014.2.095 - BENEFÍCIOS EVENTUAIS AUXÍLIO FUNERAL E OUTROS; ELEM. DE DESPESA: 3.3.90.32.00 - MATERIAL BEM OU SERVIÇOS P/ DISTRIBUIÇÃO GRATUITA; FONTE DE RECURSO: 1500000000 - RECURSOS NÃO VINCULADOS DE IMPOSTOS. ASSINATURAS: P/CONTRATANTE: Teresa Barbosa Maciel - Secretária Municipal de Assistência Social. P/CONTRATADA: Arthur Jesse Oliveira Braga - Representante Legal Itapecuru Mirim - MA.

PREFEITURA MUNICIPAL DE ITINGA DO MARANHÃO

AVISO DE LICITAÇÃO PREGÃO ELETRÔNICO Nº 3/2024

OBJETO: Contratação de mão de obra para execução de manutenção predial e serviços diversos para Companhia Autônoma de Águas, Esgotos e Saneamento de Itinga do Maranhão - MA.

A sessão será realizada através do Portal Licita Itinga, pelo endereço eletrônico www.licitaitinga.com.br, sendo conduzida pelo Agente de Contratação desta Prefeitura Municipal, auxiliado pela Equipe de Apoio com data de abertura agendada para 15 de Abril de 2024 às 09:00. TIPO DE LICITAÇÃO: Menor Preço Por Item.

OBTENÇÃO DO EDITAL: O Edital e seus anexos estarão disponíveis no Portal da Transparência do Município pelo endereço www.itinga.ma.gov.br, ou ainda pelo endereço Portal Licita Itinga, www.licitaitinga.com.br e ainda no Portal Nacional de Contratações Públicas (PNCP).

JEDIEL SILVA PEREIRA Presidente da CAFSI

AVISO DE LICITAÇÃO PREGÃO ELETRÔNICO Nº 8/2024

OBJETO: REGISTRO DE PREÇOS PARA EVENTUAL FUTURA CONTRATAÇÃO DE EMPRESA ESPECIALIZADA EM PRESTAÇÃO DE SERVIÇO DE CONFECCÃO E MALHARIA PARA ATENDER AS DEMANDAS DAS SECRETARIAS DO MUNICÍPIO DE ITINGA DO MARANHÃO - MA. A sessão será realizada através do Portal Licita Itinga, pelo endereço eletrônico www.licitaitinga.com.br, sendo conduzida pelo Agente de Contratação desta Prefeitura Municipal, auxiliado pela Equipe de Apoio com data de abertura agendada para 15 de Abril de 2024 às 10:30. TIPO DE LICITAÇÃO: Menor Preço Por Item.

OBTENÇÃO DO EDITAL: O Edital e seus anexos estarão disponíveis no Portal da Transparência do Município pelo endereço www.itinga.ma.gov.br, ou ainda pelo endereço Portal Licita Itinga, www.licitaitinga.com.br e ainda no Portal Nacional de Contratações Públicas (PNCP).

RENILSON ALVES MACHADO Secretário Municipal de Administração

AVISO DE LICITAÇÃO PREGÃO ELETRÔNICO Nº 9/2024

OBJETO: Registro de Preços para eventual e futura contratação de empresa especializada no fornecimento de equipamentos e móveis para Postos de Saúde e Hospital a fim de atender as necessidades da Secretaria Municipal de Saúde. A sessão será realizada através do Portal Licita Itinga, pelo endereço eletrônico www.licitaitinga.com.br, sendo conduzida pelo Agente de Contratação desta Prefeitura Municipal, auxiliado pela Equipe de Apoio com data de abertura agendada para 16 de Abril de 2024 às 09:00. TIPO DE LICITAÇÃO: Menor Preço Por Item.

OBTENÇÃO DO EDITAL: O Edital e seus anexos estarão disponíveis no Portal da Transparência do Município pelo endereço www.itinga.ma.gov.br, ou ainda pelo endereço Portal Licita Itinga, www.licitaitinga.com.br e ainda no Portal Nacional de Contratações Públicas (PNCP).

ITAMARA REGINA PEREIRA FERREIRA Secretária Municipal de Saúde

PREFEITURA MUNICIPAL DE JOÃO LISBOA

AVISOS DE LICITAÇÃO CONCORRÊNCIA ELETRÔNICA Nº 3/2024

A Prefeitura Municipal de João Lisboa - MA, por seu Agente de Contratação e Equipe de Apoio, torna público para conhecimento de todos que realizará licitação na MODALIDADE: Concorrência Eletrônica. TIPO: Menor Preço Global. OBJETO: Contratação de empresa especializada para a execução de serviços de pavimentação asfáltica. CÓDIGO UASG: 9808/09. BASE LEGAL: Lei nº 14.133/21 e as condições do Edital. Data de Abertura: 19 de abril de 2024 às 08:00 hs (oito horas), horário de Brasília - DF. O Edital e seus anexos poderão ser consultados e obtidos no endereço eletrônico www.comprasgovernamentais.gov.br, http://joalisboa.ma.gov.br, podendo ainda ser obtido por meio de solicitação no e-mail cpjjoalisboa@hotmail.com e, por fim, consultado, lido e obtido em sua versão impressa mediante o recolhimento de R\$ 20,00 (vinte reais) através de DAM (Documento de Arrecadação Municipal), na sede da Comissão Permanente de Licitações, com endereço na sede da Prefeitura Municipal de João Lisboa (MA) sito na Av. Imperatriz nº 1331, Centro, nos dias úteis, no horário das 08:00 horas às 12:00 horas.

CONCORRÊNCIA ELETRÔNICA Nº 4/2024

A Prefeitura Municipal de João Lisboa - MA, por seu Agente de Contratação e Equipe de Apoio, torna público para conhecimento de todos que realizará licitação na MODALIDADE: Concorrência Eletrônica. TIPO: Menor Preço Global. OBJETO: Contratação de empresa especializada para a execução de serviços de pavimentação asfáltica. CÓDIGO UASG: 9808/09. BASE LEGAL: Lei nº 14.133/21 e as condições do Edital. Data de Abertura: 22 de abril de 2024 às 08:00 hs (oito horas), horário de Brasília - DF. O Edital e seus anexos poderão ser consultados e obtidos no endereço eletrônico www.comprasgovernamentais.gov.br, http://joalisboa.ma.gov.br, podendo ainda ser obtido por meio de solicitação no e-mail cpjjoalisboa@hotmail.com e, por fim, consultado, lido e obtido em sua versão impressa mediante o recolhimento de R\$ 20,00 (vinte reais) através de DAM (Documento de Arrecadação Municipal), na sede da Comissão Permanente de Licitações, com endereço na sede da Prefeitura Municipal de João Lisboa (MA) sito na Av. Imperatriz nº 1331, Centro, nos dias úteis, no horário das 08:00 horas às 12:00 horas.

CONCORRÊNCIA ELETRÔNICA Nº 5/2024

A Prefeitura Municipal de João Lisboa - MA, por seu Agente de Contratação e Equipe de Apoio, torna público para conhecimento de todos que realizará licitação na MODALIDADE: Concorrência Eletrônica. TIPO: Menor Preço Global. OBJETO: Contratação de empresa especializada para a execução de serviços de pavimentação asfáltica. CÓDIGO UASG: 9808/09. BASE LEGAL: Lei nº 14.133/21 e as condições do Edital. Data de Abertura: 23 de abril de 2024 às 08:00 hs (oito horas), horário de Brasília - DF. O Edital e seus anexos poderão ser consultados e obtidos no endereço eletrônico www.comprasgovernamentais.gov.br, http://joalisboa.ma.gov.br, podendo ainda ser obtido por meio de solicitação no e-mail cpjjoalisboa@hotmail.com e, por fim, consultado, lido e obtido em sua versão impressa mediante o recolhimento de R\$ 20,00 (vinte reais) através de DAM (Documento de Arrecadação Municipal), na sede da Comissão Permanente de Licitações, com endereço na sede da Prefeitura Municipal de João Lisboa (MA) sito na Av. Imperatriz nº 1331, Centro, nos dias úteis, no horário das 08:00 horas às 12:00 horas.

MARCOS VENICIO VIEIRA LIMA Pregoeiro

PREFEITURA MUNICIPAL DE JOSELÂNDIA

AVISO DE LICITAÇÃO CONCORRÊNCIA ELETRÔNICA Nº 4/2024 - SRP

Processo Administrativo nº 260/06/2024

A Prefeitura Municipal de Joselândia - MA, através de seu Agente de Contratação, torna público para conhecimento dos interessados que está realizando licitação na modalidade CONCORRÊNCIA, na forma ELETRÔNICA, de tipo Menor GLOBAL para REGISTRO DE PREÇOS, objetivando a Contratação de empresa para a prestação de serviços de Reforma e Construção quadras poliesportivas na zona rural e urbana no Município de Joselândia/MA, em conformidade com o edital, o qual será processado e julgado em conformidade com a Lei nº 14.133/2021, de 01 de abril de 2021. Decreto Municipal e demais legislações aplicáveis e as condições do Edital a realizar-se às 10:00 horas do dia 18 de abril de 2024. A sessão pública de julgamento será realizada eletronicamente no Portal de Compras do Município no site www.comprasjoselandia.com.br no dia e horário marcados.

ATA PREGÃO

PREGÃO Nº. 008/2024
PROCESSO LICITATÓRIO Nº. 04004/2024

395

Registro de Preços, prazo: 12 meses)
É permitido Carona

As **10:30** do dia **15/04/2024**, reuniu-se o(a) Pregoeiro(a) Oficial deste órgão e respectivos membros da Equipe de Apoio, designados por Ato Legal, em atendimento às disposições contidas na legislação vigente, a fim de realizar os procedimentos relativos ao presente Pregão, Amparo legal Lei 14.133/2021, Art. 28, I, cujo objeto é (REGISTRO DE PREÇOS PARA EVENTUAL E FUTURA CONTRATAÇÃO DE EMPRESA ESPECIALIZADA EM PRESTAÇÃO DE SERVIÇO DE CONFECÇÃO E MALHARIA PARA ATENDER AS DEMANDAS DAS SECRETARIAS DO MUNICÍPIO DE ITINGA DO MARANHÃO - MA).

Inicialmente, o(a) Pregoeiro(a) abriu a sessão pública em atendimento às disposições contidas no edital, divulgando as propostas recebidas e abrindo a fase de lances. Ao final do prazo previsto no edital, foram encerradas as ofertas de lance e dado prosseguimento aos demais tramites do processo até sua fase de homologação.

As informações dessa ata são dinâmicas, haja vista a possibilidade de alteração das decisões por meio de recurso. Apenas após homologado do processo as informações estarão consolidadas.

Publicação: **26/03/2024**

Limite de impugnação: **12/04/2024**

Final da Proposta/Início da Sessão: **15/04/2024 às 10:30**

Esclarecimentos e Impugnações

Não foram apresentados pedidos de esclarecimento ou impugnações ao edital.

Lote 1

[COTA AMPLA CONCORRÊNCIA] - Abadás de malha - falcon - todo sublimado

Fornecedor: Adonai Comercio de Malhas LTDA

CNPJ/CPF 07.510.293/0001-04

Data/hora de envio 14/04/2024 14:25:19

Avaliação da proposta: Classificado.

Descrição Comprador

1 - [COTA AMPLA CONCORRÊNCIA] - Abadás de malha - falcon - todo sublimado

Descrição do Fornecedor	Quantidade	Unidade de Medida	Unitário Proposto
[COTA AMPLA CONCORRÊNCIA] - Abadás de malha - falcon - todo sublimado	3.750,00	UND	33,90

Marca: Fabricação Própria

Fabricante: Fabricação Própria

Modelo:

Lote 2

[COTA RESERVADA ME/EPP] - Abadás de malha - falcon - todo sublimado

Fornecedor: Adonai Comercio de Malhas LTDA

CNPJ/CPF 07.510.293/0001-04

Data/hora de envio 14/04/2024 14:25:19

Avaliação da proposta: Classificado.

Descrição Comprador

2 - [COTA RESERVADA ME/EPP] - Abadás de malha - falcon - todo sublimado

Descrição do Fornecedor	Quantidade	Unidade de Medida	Unitário Proposto
-------------------------	------------	-------------------	-------------------

[COTA RESERVADA ME/EPP] - Abadás de malha - falcon - todo sublimado 1.250,00 UND 32,99

Marca: Fabricação Própria Fabricante: Fabricação Própria Modelo:

Lote 3

Bandeira Dupla Face no tecido tactel ou oxford 130cm X 90cm Sublimado (Município, Estado e Nacional)

Fornecedor: Adonai Comercio de Malhas LTDA CNPJ/CPF 07.510.293/0001-04

Data/hora de envio 14/04/2024 14:25:19 Avaliação da proposta: Classificado.

Descrição Comprador

3 - Bandeira Dupla Face no tecido tactel ou oxford 130cm X 90cm Sublimado (Município, Estado e Nacional)

Descrição do Fornecedor	Quantidade	Unidade de Medida	Unitário Proposto
Bandeira Dupla Face no tecido tactel ou oxford 130cm X 90cm Sublimado (Município, Estado e Nacional)	50,00	UND	153,00

Marca: Fabricação Própria Fabricante: Fabricação Própria Modelo:

Lote 4

Bandeira sublimada - no tecido tactel ou oxford, tamanho 35cm X 30cm dupla face

Fornecedor: Adonai Comercio de Malhas LTDA CNPJ/CPF 07.510.293/0001-04

Data/hora de envio 14/04/2024 14:25:19 Avaliação da proposta: Classificado.

Descrição Comprador

4 - Bandeira sublimada - no tecido tactel ou oxford, tamanho 35cm X 30cm dupla face

Descrição do Fornecedor	Quantidade	Unidade de Medida	Unitário Proposto
Bandeira sublimada - no tecido tactel ou oxford, tamanho 35cm X 30cm dupla face	50,00	UND	139,80

Marca: Fabricação Própria Fabricante: Fabricação Própria Modelo:

Lote 5

[COTA AMPLA CONCORRÊNCIA] - Blusa social - tecido tricoline com elastano Manga longa feminina e/ou masculina - com a logo do municipio borbado no peito

Fornecedor: Adonai Comercio de Malhas LTDA CNPJ/CPF 07.510.293/0001-04

Data/hora de envio 14/04/2024 14:25:19 Avaliação da proposta: Classificado.

Descrição Comprador

5 - [COTA AMPLA CONCORRÊNCIA] - Blusa social - tecido tricoline com elastano Manga longa feminina e/ou masculina - com a logo do municipio borbado no peito

Descrição do Fornecedor	Quantidade	Unidade de Medida	Unitário Proposto
[COTA AMPLA CONCORRÊNCIA] - Blusa social - tecido tricoline com elastano Manga longa feminina e/ou masculina - com a logo do municipio borbado no peito	752,00	UND	74,49

Marca: Fabricação Própria Fabricante: Fabricação Própria Modelo:

Lote 6

[COTA RESERVADA ME/EPP] - Blusa social - tecido tricoline com elastano Manga longa feminina e/ou masculina - com a logo do municipio borbado no peito

Fornecedor: Adonai Comercio de Malhas LTDA CNPJ/CPF 07.510.293/0001-04

Data/hora de envio 14/04/2024 14:25:19 Avaliação da proposta: Classificado.

396
8

Descrição Comprador

6 - [COTA RESERVADA ME/EPP] - Blusa social - tecido tricoline com elastano Manga longa feminina e/ou masculina - com a logo do município bordado no peito

Descrição do Fornecedor

[COTA RESERVADA ME/EPP] - Blusa social - tecido tricoline com elastano Manga longa feminina e/ou masculina - com a logo do município bordado no peito

Quantidade

248,00

Unidade de Medida

UND

Unitário Proposto

72,90

Marca: Fabricação Própria**Fabricante:** Fabricação Própria**Modelo:****Lote 7**

Blusas Tam. P, M e G para bloco cirúrgico. Tecido Brim pesado, Camisas com decote em careca de 15 cm de altura, dois bolsos de 15 x 15 cm na parte inferior da frente da camisa.

Fornecedor: Adonai Comercio de Malhas LTDA**CNPJ/CPF** 07.510.293/0001-04**Data/hora de envio** 14/04/2024 14:25:19**Avaliação da proposta:** Classificado.**Descrição Comprador**

7 - Blusas Tam. P, M e G para bloco cirúrgico. Tecido Brim pesado, Camisas com decote em careca de 15 cm de altura, dois bolsos de 15 x 15 cm na parte inferior da frente da camisa.

Descrição do Fornecedor

Blusas Tam. P, M e G para bloco cirúrgico. Tecido Brim pesado, Camisas com decote em careca de 15 cm de altura, dois bolsos de 15 x 15 cm na parte inferior da frente da camisa.

Quantidade

300,00

Unidade de Medida

UND

Unitário Proposto

89,80

Marca: Fabricação Própria**Fabricante:** Fabricação Própria**Modelo:****Lote 8**

Bone de Brim - com logo silcada do municipio

Fornecedor: Adonai Comercio de Malhas LTDA**CNPJ/CPF** 07.510.293/0001-04**Data/hora de envio** 14/04/2024 14:25:19**Avaliação da proposta:** Classificado.**Descrição Comprador**

8 - Bone de Brim - com logo silcada do municipio

Descrição do Fornecedor

Bone de Brim - com logo silcada do municipio

Quantidade

800,00

Unidade de Medida

UND

Unitário Proposto

27,49

Marca: Fabricação Própria**Fabricante:** Fabricação Própria**Modelo:****Lote 9**

Botas Cano Curto - Preta (padrao SAMU, couro)

Fornecedor: Adonai Comercio de Malhas LTDA**CNPJ/CPF** 07.510.293/0001-04**Data/hora de envio** 14/04/2024 14:25:19**Avaliação da proposta:** Classificado.**Descrição Comprador**

9 - Botas Cano Curto - Preta (padrao SAMU, couro)

Descrição do Fornecedor

Botas Cano Curto - Preta (padrao SAMU, couro)

Quantidade

50,00

Unidade de Medida

PAR

Unitário Proposto

299,80

Marca: Fabricação Própria**Fabricante:** Fabricação Própria**Modelo:****Lote 10**

Calça Brim - com logo da Prefeitura

Endereço: Prefeitura Municipal de Itinga do Maranhão - Unidade Única

297
6

Fornecedor: Adonai Comercio de Malhas LTDA

CNPJ/CPF 07.510.293/0001-04

Data/hora de envio 14/04/2024 14:25:19

Avaliação da proposta: Classificado.

Descrição Comprador

10 - Calça Brim - com logo da Prefeitura

Descrição do Fornecedor	Quantidade	Unidade de Medida	Unitário Proposto
Calça Brim - com logo da Prefeitura	300,00	UND	62,19
Marca: Fabricação Própria	Fabricante: Fabricação Própria	Modelo:	

Lote 11

Calça social flare - Malha two way com elastano tamanho P, M e G

Fornecedor: Adonai Comercio de Malhas LTDA

CNPJ/CPF 07.510.293/0001-04

Data/hora de envio 14/04/2024 14:25:19

Avaliação da proposta: Classificado.

Descrição Comprador

11 - Calça social flare - Malha two way com elastano tamanho P, M e G

Descrição do Fornecedor	Quantidade	Unidade de Medida	Unitário Proposto
Calça social flare - Malha two way com elastano tamanho P, M e G	300,00	UND	66,70
Marca: Fabricação Própria	Fabricante: Fabricação Própria	Modelo:	

Lote 12

Calças Tamanho P, M e G com elásticos para bloco cirúrgico. Tecido Brim pesado.

Fornecedor: Adonai Comercio de Malhas LTDA

CNPJ/CPF 07.510.293/0001-04

Data/hora de envio 14/04/2024 14:25:19

Avaliação da proposta: Classificado.

Descrição Comprador

12 - Calças Tamanho P, M e G com elásticos para bloco cirúrgico. Tecido Brim pesado.

Descrição do Fornecedor	Quantidade	Unidade de Medida	Unitário Proposto
Calças Tamanho P, M e G com elásticos para bloco cirúrgico. Tecido Brim pesado.	100,00	UND	148,90
Marca: Fabricação Própria	Fabricante: Fabricação Própria	Modelo:	

Lote 13

Camisa de Brim - manga longa com impressões frente e costa

Fornecedor: BELA VISTA TEXTIL LTDA

CNPJ/CPF 30.824.284/0001-00

Data/hora de envio 09/04/2024 09:49:37

Avaliação da proposta: Classificado.

Descrição Comprador

13 - Camisa de Brim - manga longa com impressões frente e costa

Descrição do Fornecedor	Quantidade	Unidade de Medida	Unitário Proposto
Camisa de Brim - manga longa com impressões frente e costa	500,00	UND	50,00
Marca: PRÓPRIA	Fabricante: PRÓPRIO	Modelo: PRÓPRIO	

Lote 14

[COFA AMPLA CONCORRÊNCIA] - Camisa malha pp - manga curta, tamanho P, M e G, GG sublimação (AMPLA CONCORRÊNCIA)

398
B

Fornecedor: Adonai Comercio de Malhas LTDA

CNPJ/CPF 07.510.293/0001-04

Data/hora de envio 14/04/2024 14:25:19

Avaliação da proposta: Classificado.

Descrição Comprador

14 - [COTA AMPLA CONCORRÊNCIA] - Camisa malha pp - manga curta, tamanho P, M e G, GG sublimação (AMPLA CONCORRÊNCIA)

Descrição do Fornecedor	Quantidade	Unidade de Medida	Unitário Proposto
[COTA AMPLA CONCORRÊNCIA] - Camisa malha pp - manga curta, tamanho P, M e G, GG sublimação (AMPLA CONCORRÊNCIA)	11.250,00	UND	17,49
Marca: Fabricação Própria	Fabricante: Fabricação Própria	Modelo:	

Lote 15

[COTA RESERVADA ME/EPP] - Camisa malha pp - manga curta, tamanho P, M e G, GG sublimação (AMPLA CONCORRÊNCIA)

Fornecedor: Adonai Comercio de Malhas LTDA

CNPJ/CPF 07.510.293/0001-04

Data/hora de envio 14/04/2024 14:25:19

Avaliação da proposta: Classificado.

Descrição Comprador

15 - [COTA RESERVADA ME/EPP] - Camisa malha pp - manga curta, tamanho P, M e G, GG sublimação (AMPLA CONCORRÊNCIA)

Descrição do Fornecedor	Quantidade	Unidade de Medida	Unitário Proposto
[COTA RESERVADA ME/EPP] - Camisa malha pp - manga curta, tamanho P, M e G, GG sublimação (AMPLA CONCORRÊNCIA)	3.750,00	UND	22,19
Marca: Fabricação Própria	Fabricante: Fabricação Própria	Modelo:	

Lote 16

[COTA AMPLA CONCORRÊNCIA] - Camisa malha pv - manga curta, tamanho P, M, G e GG - Silkada (frente costa e mangas)

Fornecedor: Adonai Comercio de Malhas LTDA

CNPJ/CPF 07.510.293/0001-04

Data/hora de envio 14/04/2024 14:25:19

Avaliação da proposta: Classificado.

Descrição Comprador

16 - [COTA AMPLA CONCORRÊNCIA] - Camisa malha pv - manga curta, tamanho P, M, G e GG - Silkada (frente costa e mangas)

Descrição do Fornecedor	Quantidade	Unidade de Medida	Unitário Proposto
[COTA AMPLA CONCORRÊNCIA] - Camisa malha pv - manga curta, tamanho P, M, G e GG - Silkada (frente costa e mangas)	6.000,00	UND	23,80
Marca: Fabricação Própria	Fabricante: Fabricação Própria	Modelo:	

Lote 17

[COTA RESERVADA ME/EPP] - Camisa malha pv - manga curta, tamanho P, M, G e GG - Silkada (frente costa e mangas)

Fornecedor: Adonai Comercio de Malhas LTDA

CNPJ/CPF 07.510.293/0001-04

Data/hora de envio 14/04/2024 14:25:19

Avaliação da proposta: Classificado.

Descrição Comprador

17 - [COTA RESERVADA ME/EPP] - Camisa malha pv - manga curta, tamanho P, M, G e GG - Silkada (frente costa e mangas)

Descrição do Fornecedor	Quantidade	Unidade de Medida	Unitário Proposto
[COTA RESERVADA ME/EPP] - Camisa malha pv - manga curta, tamanho P, M, G e GG - Silkada (frente costa e mangas)	2.000,00	UND	22,99

399
D

Marca: Fabricação Própria

Fabricante: Fabricação Própria

Modelo:

Lote 18

[COTA AMPLA CONCORRÊNCIA] - Camisa malha pp - manga longa com impressão frente e costa. Tamanho P, M e G.

Fornecedor: Adonai Comercio de Malhas LTDA

CNPJ/CPF 07.510.293/0001-04

Data/hora de envio 14/04/2024 14:25:19

Avaliação da proposta: Classificado.

Descrição Comprador

18 - [COTA AMPLA CONCORRÊNCIA] - Camisa malha pp - manga longa com impressão frente e costa. Tamanho P, M e G.

Descrição do Fornecedor	Quantidade	Unidade de Medida	Unitário Proposto
[COTA AMPLA CONCORRÊNCIA] - Camisa malha pp - manga longa com impressão frente e costa. Tamanho P, M e G.	2.250,00	UND	32,49

Marca: Fabricação Própria

Fabricante: Fabricação Própria

Modelo:

Lote 19

[COTA RESERVADA ME/EPP] - Camisa malha pp - manga longa com impressão frente e costa. Tamanho P, M e G.

Fornecedor: Adonai Comercio de Malhas LTDA

CNPJ/CPF 07.510.293/0001-04

Data/hora de envio 14/04/2024 14:25:19

Avaliação da proposta: Classificado.

Descrição Comprador

19 - [COTA RESERVADA ME/EPP] - Camisa malha pp - manga longa com impressão frente e costa. Tamanho P, M e G.

Descrição do Fornecedor	Quantidade	Unidade de Medida	Unitário Proposto
[COTA RESERVADA ME/EPP] - Camisa malha pp - manga longa com impressão frente e costa. Tamanho P, M e G.	750,00	UND	28,70

Marca: Fabricação Própria

Fabricante: Fabricação Própria

Modelo:

Lote 20

[COTA AMPLA CONCORRÊNCIA] - Camisa polo de malha piquê, nos tamanhos P, M, G e GG manga curta, cores variadas, com logo do município bordado no peito (feminina e/ou masculina)

Fornecedor: Adonai Comercio de Malhas LTDA

CNPJ/CPF 07.510.293/0001-04

Data/hora de envio 14/04/2024 14:25:19

Avaliação da proposta: Classificado.

Descrição Comprador

20 - [COTA AMPLA CONCORRÊNCIA] - Camisa polo de malha piquê, nos tamanhos P, M, G e GG manga curta, cores variadas, com logo do município bordado no peito (feminina e/ou masculina)

Descrição do Fornecedor	Quantidade	Unidade de Medida	Unitário Proposto
[COTA AMPLA CONCORRÊNCIA] - Camisa polo de malha piquê, nos tamanhos P, M, G e GG manga curta, cores variadas, com logo do município bordado no peito (feminina e/ou masculina)	2.250,00	UND	29,99

Marca: Fabricação Própria

Fabricante: Fabricação Própria

Modelo:

Lote 21

[COTA RESERVADA ME/EPP] - Camisa polo de malha piquê, nos tamanhos P, M, G e GG manga curta, cores variadas, com logo do município bordado no peito (feminina e/ou masculina)

Fornecedor: Adonai Comercio de Malhas LTDA

CNPJ/CPF 07.510.293/0001-04

Data/hora de envio 14/04/2024 14:25:19

Avaliação da proposta: Classificado.

Descrição Comprador

21 - [COTA RESERVADA ME/EPP] - Camisa polo de malha piquê, nos tamanhos P, M, G e GG manga curta, cores variadas, com logo do município bordado no peito (feminina e/ou masculina)

Descrição do Fornecedor	Quantidade	Unidade de Medida	Unitário Proposto
[COTA RESERVADA ME/EPP] - Camisa polo de malha piquê, nos tamanhos P, M, G e GG manga curta, cores variadas, com logo do município bordado no peito (feminina e/ou masculina)	750,00	UND	32,80
Marca: Fabricação Própria	Fabricante: Fabricação Própria	Modelo:	

Lote 22

Camisa polo de malha pp com bolso - manga curta, nos tamanhos P, M, G e GG, cores variadas, sublimada frente, costa e mangas (feminina e/ou masculina)

Fornecedor: Adonai Comercio de Malhas LTDA

CNPJ/CPF 07.510.293/0001-04

Data/hora de envio 14/04/2024 14:25:19

Avaliação da proposta: Classificado.

Descrição Comprador

22 - Camisa polo de malha pp com bolso - manga curta, nos tamanhos P, M, G e GG, cores variadas, sublimada frente, costa e mangas (feminina e/ou masculina)

Descrição do Fornecedor	Quantidade	Unidade de Medida	Unitário Proposto
Camisa polo de malha pp com bolso - manga curta, nos tamanhos P, M, G e GG, cores variadas, sublimada frente, costa e mangas (feminina e/ou masculina)	1.500,00	UND	33,49
Marca: Fabricação Própria	Fabricante: Fabricação Própria	Modelo:	

Lote 23

[COTA AMPLA CONCORRÊNCIA] - Camisetas sublimadas Jogos Escolares e gincanas, em malha Poliéster (marca Falcon) - Tamanhos: P, M e G -

Fornecedor: Lurdinete de Fatima Vieira

CNPJ/CPF 44.933.855/0001-40

Data/hora de envio 15/04/2024 00:10:40

Avaliação da proposta: Classificado.

Descrição Comprador

23 - [COTA AMPLA CONCORRÊNCIA] - Camisetas sublimadas Jogos Escolares e gincanas, em malha Poliéster (marca Falcon) - Tamanhos: P, M e G -

Descrição do Fornecedor	Quantidade	Unidade de Medida	Unitário Proposto
[COTA AMPLA CONCORRÊNCIA] - Camisetas sublimadas Jogos Escolares e gincanas, em malha Poliéster (marca Falcon) - Tamanhos: P, M e G -	2.250,00	UND	27,00
Marca: marca Falcon	Fabricante: Falcon	Modelo:	

Lote 24

[COTA RESERVADA ME/EPP] - Camisetas sublimadas Jogos Escolares e gincanas, em malha Poliéster (marca Falcon) - Tamanhos: P, M e G -

Fornecedor: Lurdinete de Fatima Vieira

CNPJ/CPF 44.933.855/0001-40

Data/hora de envio 15/04/2024 00:10:40

Avaliação da proposta: Classificado.

Descrição Comprador

24 - [COTA RESERVADA ME/EPP] - Camisetas sublimadas Jogos Escolares e gincanas, em malha Poliéster (marca Falcon) - Tamanhos: P, M e G -

Descrição do Fornecedor	Quantidade	Unidade de Medida	Unitário Proposto
[COTA RESERVADA ME/EPP] - Camisetas sublimadas Jogos Escolares e gincanas, em malha Poliéster (marca Falcon) - Tamanhos: P, M e G -	750,00	UND	23,50

Marca: marca Falcon

Fabricante: Falcon

Modelo:

Lote 25

Camisola para pacientes, aberta atrás com 03 pares de tiras com manga japonesa, 100% Algodão. Verde Água. Com Logomarca Hospital Municipal

Fornecedor: Lurdinete de Fatima Vieira

CNPJ/CPF 44.933.855/0001-40

Data/hora de envio 15/04/2024 00:10:40

Avaliação da proposta: Classificado.

Descrição Comprador

25 - Camisola para pacientes, aberta atrás com 03 pares de tiras com manga japonesa, 100% Algodão. Verde Água. Com Logomarca Hospital Municipal

Descrição do Fornecedor	Quantidade	Unidade de Medida	Unitário Proposto
Camisola para pacientes, aberta atrás com 03 pares de tiras com manga japonesa. 100% Algodão. Verde Água. Com Logomarca Hospital Municipal	500,00	UND	34,80
Marca: marca. propria	Fabricante: marca propria	Modelo:	

Lote 26

Campos fenestrados em dupla face (bloco cirúrgico), tecido Brim pesado, medidas do campo 150 x 150 cm com bainha dupla em toda borda. Tecido duplo no formato quadrado (este com medida de 40 x 40 cm) por toda volta da janela, com lapela 30 x 30 cm, no dividindo as janelas.

Fornecedor: Adonai Comercio de Malhas LTDA

CNPJ/CPF 07.510.293/0001-04

Data/hora de envio 14/04/2024 14:25:19

Avaliação da proposta: Classificado.

Descrição Comprador

26 - Campos fenestrados em dupla face (bloco cirúrgico), tecido Brim pesado, medidas do campo 150 x 150 cm com bainha dupla em toda borda. Tecido duplo no formato quadrado (este com medida de 40 x 40 cm) por toda volta da janela, com lapela 30 x 30 cm, no dividindo as janelas.

Descrição do Fornecedor	Quantidade	Unidade de Medida	Unitário Proposto
Campos fenestrados em dupla face (bloco cirúrgico), tecido Brim pesado, medidas do campo 150 x 150 cm com bainha dupla em toda borda. Tecido duplo no formato quadrado (este com medida de 40 x 40 cm) por toda volta da janela, com lapela 30 x 30 cm, no dividindo as janelas.	200,00	UND	104,99
Marca: Fabricação Própria	Fabricante: Fabricação Própria	Modelo:	

Lote 27

[COTA AMPLA CONCORRÊNCIA] - Cobre leito de algodão dimensões 2.40m comp. X 1.60m de larg. Verde Agua com logotipo do Hospital Municipal.

Fornecedor: Adonai Comercio de Malhas LTDA

CNPJ/CPF 07.510.293/0001-04

Data/hora de envio 14/04/2024 14:25:19

Avaliação da proposta: Classificado.

Descrição Comprador

27 - [COTA AMPLA CONCORRÊNCIA] - Cobre leito de algodão dimensões 2.40m comp. X 1.60m de larg. Verde Agua com logotipo do Hospital Municipal.

Descrição do Fornecedor	Quantidade	Unidade de Medida	Unitário Proposto
[COTA AMPLA CONCORRÊNCIA] - Cobre leito de algodão dimensões 2.40m comp. X 1.60m de larg. Verde Agua com logotipo do Hospital Municipal.	750,00	UND	132,99
Marca: Fabricação Própria	Fabricante: Fabricação Própria	Modelo:	

Lote 28

[COTA RESERVADA ME/EPP] - Cobre leito de algodão dimensões 2.40m comp. X 1.60m de larg. Verde Agua com logotipo do Hospital Municipal.

Fornecedor: Adonai Comercio de Malhas LTDA

CNPJ/CPF 07.510.293/0001-04

Data/hora de envio 14/04/2024 14:25:19

Avaliação da proposta: Classificado.

Descrição Comprador

28 - [COTA RESERVADA ME/EPP] - Cobre leito de algodão dimensões 2.40m comp. X 1.60m de larg. Verde Agua com logotipo do Hospital Municipal.

Descrição do Fornecedor	Quantidade	Unidade de Medida	Unitário Proposto
[COTA RESERVADA ME/EPP] - Cobre leito de algodão dimensões 2.40m comp. X 1.60m de larg. Verde Agua com logotipo do Hospital Municipal.	250,00	UND	114,99
Marca: Fabricação Própria	Fabricante: Fabricação Própria	Modelo:	

Lote 29

Colete Brim com: logo do municipio e faixa refletiva

Fornecedor: Adonai Comercio de Malhas LTDA

CNPJ/CPF 07.510.293/0001-04

Data/hora de envio 14/04/2024 14:25:19

Avaliação da proposta: Classificado.

Descrição Comprador

29 - Colete Brim com: logo do municipio e faixa refletiva

Descrição do Fornecedor	Quantidade	Unidade de Medida	Unitário Proposto
Colete Brim com: logo do municipio e faixa refletiva	800,00	UND	53,40
Marca: Fabricação Própria	Fabricante: Fabricação Própria	Modelo:	

Lote 30

Coletes para Futebol dupla fase, em malha poliester (marca Falcon) - (sublimados frente e verso)

Fornecedor: Adonai Comercio de Malhas LTDA

CNPJ/CPF 07.510.293/0001-04

Data/hora de envio 14/04/2024 14:25:19

Avaliação da proposta: Classificado.

Descrição Comprador

30 - Coletes para Futebol dupla fase, em malha poliester (marca Falcon) - (sublimados frente e verso)

Descrição do Fornecedor	Quantidade	Unidade de Medida	Unitário Proposto
Coletes para Futebol dupla fase, em malha poliester (marca Falcon) - (sublimados frente e verso)	500,00	UND	25,99
Marca: Fabricação Própria	Fabricante: Fabricação Própria	Modelo:	

Lote 31

tecido de cjtita, tipo confeite Chita - cores variadas

Fornecedor: Adonai Comercio de Malhas LTDA

CNPJ/CPF 07.510.293/0001-04

Data/hora de envio 14/04/2024 14:25:19

Avaliação da proposta: Classificado.

Descrição Comprador

31 - tecido de cjtita, tipo confeite Chita - cores variadas

Descrição do Fornecedor	Quantidade	Unidade de Medida	Unitário Proposto
tecido de cjtita, tipo confeite Chita - cores variadas	1.000,00	METRO	55,89

203

Marca: Fabricação Própria

Fabricante: Fabricação Própria

Modelo:

Lote 32

Conjuntos de Árbitros de Futebol, em malha poliéster (marca Falcon) - sublimadas frente e verso - camisas com bolso na frente e shorts com bolsos

Fornecedor: Adonai Comercio de Malhas LTDA

CNPJ/CPF 07.510.293/0001-04

Data/hora de envio 14/04/2024 14:25:19

Avaliação da proposta: Classificado.

Descrição Comprador

32 - Conjuntos de Árbitros de Futebol, em malha poliéster (marca Falcon) - sublimadas frente e verso - camisas com bolso na frente e shorts com bolsos

Descrição do Fornecedor	Quantidade	Unidade de Medida	Unitário Proposto
Conjuntos de Árbitros de Futebol, em malha poliéster (marca Falcon) - sublimadas frente e verso - camisas com bolso na frente e shorts com bolsos	50,00	CONJUNTO	127,99

Marca: Fabricação Própria

Fabricante: Fabricação Própria

Modelo:

Lote 33

Cortinas de vinil para janela - Tamanho 120 x 0,90 cm com trilho

Fornecedor: Adonai Comercio de Malhas LTDA

CNPJ/CPF 07.510.293/0001-04

Data/hora de envio 14/04/2024 14:25:19

Avaliação da proposta: Classificado.

Descrição Comprador

33 - Cortinas de vinil para janela - Tamanho 120 x 0,90 cm com trilho

Descrição do Fornecedor	Quantidade	Unidade de Medida	Unitário Proposto
Cortinas de vinil para janela - Tamanho 120 x 0,90 cm com trilho	100,00	UND	550,00

Marca: Fabricação Própria

Fabricante: Fabricação Própria

Modelo:

Lote 34

[COTA AMPLA CONCORRÊNCIA] - Equipagens para times de futebol com malha poliéster (marca Falcon) - (22 camisas e 22 shortes) com sublimação (frente e verso) e gola com duas cores dos seus respectivos times.

Fornecedor: Adonai Comercio de Malhas LTDA

CNPJ/CPF 07.510.293/0001-04

Data/hora de envio 14/04/2024 14:25:19

Avaliação da proposta: Classificado.

Descrição Comprador

34 - [COTA AMPLA CONCORRÊNCIA] - Equipagens para times de futebol com malha poliéster (marca Falcon) - (22 camisas e 22 shortes) com sublimação (frente e verso) e gola com duas cores dos seus respectivos times.

Descrição do Fornecedor	Quantidade	Unidade de Medida	Unitário Proposto
[COTA AMPLA CONCORRÊNCIA] - Equipagens para times de futebol com malha poliéster (marca Falcon) - (22 camisas e 22 shortes) com sublimação (frente e verso) e gola com duas cores dos seus respectivos times.	151,00	UND	2.189,99

Marca: Fabricação Própria

Fabricante: Fabricação Própria

Modelo:

Lote 35

[COTA RESERVADA ME/EPP] - Equipagens para times de futebol com malha poliéster (marca Falcon) - (22 camisas e 22 shortes) com sublimação (frente e verso) e gola com duas cores dos seus respectivos times.

Fornecedor: Adonai Comercio de Malhas LTDA

CNPJ/CPF 07.510.293/0001-04

Data/hora de envio 14/04/2024 14:25:19

Avaliação da proposta: Classificado.

Descrição Comprador

35 - [COTA RESERVADA ME/EPP] - Equipagens para times de futebol com malha poliester (marca Falcon) - (22 camisas e 22 shortes) com sublimação (frente e verso) e gola com duas cores dos seus respectivos times.

Descrição do Fornecedor	Quantidade	Unidade de Medida	Unitário Proposto
[COTA RESERVADA ME/EPP] - Equipagens para times de futebol com malha poliester (marca Falcon) - (22 camisas e 22 shortes) com sublimação (frente e verso) e gola com duas cores dos seus respectivos times.	49,00	UND	2.179,84

Marca: Fabricação Própria

Fabricante: Fabricação Própria

Modelo:

Lote 36

[COTA AMPLA CONCORRÊNCIA] - Equipagens para times de handebol feminino, em malha poliester (marca Falcon) (14 camisas e 14 shortes) com sublimação (frente e verso) e gola com duas cores dos seus respectivos times.

Fornecedor: Adonai Comercio de Malhas LTDA

CNPJ/CPF 07.510.293/0001-04

Data/hora de envio 14/04/2024 14:25:19

Avaliação da proposta: Classificado.

Descrição Comprador

36 - [COTA AMPLA CONCORRÊNCIA] - Equipagens para times de handebol feminino, em malha poliester (marca Falcon) (14 camisas e 14 shortes) com sublimação (frente e verso) e gola com duas cores dos seus respectivos times.

Descrição do Fornecedor	Quantidade	Unidade de Medida	Unitário Proposto
[COTA AMPLA CONCORRÊNCIA] - Equipagens para times de handebol feminino, em malha poliester (marca Falcon) (14 camisas e 14 shortes) com sublimação (frente e verso) e gola com duas cores dos seus respectivos times.	75,00	UND	1.199,99

Marca: Fabricação Própria

Fabricante: Fabricação Própria

Modelo:

Lote 37

[COTA RESERVADA ME/EPP] - Equipagens para times de handebol feminino, em malha poliester (marca Falcon) (14 camisas e 14 shortes) com sublimação (frente e verso) e gola com duas cores dos seus respectivos times.

Fornecedor: Adonai Comercio de Malhas LTDA

CNPJ/CPF 07.510.293/0001-04

Data/hora de envio 14/04/2024 14:25:19

Avaliação da proposta: Classificado.

Descrição Comprador

37 - [COTA RESERVADA ME/EPP] - Equipagens para times de handebol feminino, em malha poliester (marca Falcon) (14 camisas e 14 shortes) com sublimação (frente e verso) e gola com duas cores dos seus respectivos times.

Descrição do Fornecedor	Quantidade	Unidade de Medida	Unitário Proposto
[COTA RESERVADA ME/EPP] - Equipagens para times de handebol feminino, em malha poliester (marca Falcon) (14 camisas e 14 shortes) com sublimação (frente e verso) e gola com duas cores dos seus respectivos times.	25,00	UND	1.049,49

Marca: Fabricação Própria

Fabricante: Fabricação Própria

Modelo:

Lote 38

[COTA AMPLA CONCORRÊNCIA] - Equipagens para times de vôlei feminino e/ou masculino, em malha poliester (marca Falcon) - (12 camisas e 12 shortes) com sublimação (frente e verso) e gola com duas cores dos seus respectivos times.

Fornecedor: Adonai Comercio de Malhas LTDA

CNPJ/CPF 07.510.293/0001-04

Data/hora de envio 14/04/2024 14:25:19

Avaliação da proposta: Classificado.

Descrição Comprador

38 - [COTA AMPLA CONCORRÊNCIA] - Equipagens para times de vôlei feminino e/ou masculino, em malha poliester (marca Falcon) - (12 camisas e 12 shortes) com sublimação (frente e verso) e gola com duas cores dos seus respectivos times.

Descrição do Fornecedor	Quantidade	Unidade de Medida	Unitário Proposto
[COTA AMPLA CONCORRÊNCIA] - Equipagens para times de vôlei feminino e/ou masculino, em malha poliester (marca Falcon) - (12 camisas e 12 shortes) com sublimação (frente e verso) e gola com duas cores dos seus respectivos times.	75,00	UND	1.104,50

Marca: Fabricação Própria

Fabricante: Fabricação Própria

Modelo:

Lote 39

[COTA RESERVADA ME/EPP] - Equipagens para times de vôlei feminino e/ou masculino, em malha poliester (marca Falcon) - (12 camisas e 12 shortes) com sublimação (frente e verso) e gola com duas cores dos seus respectivos times.

Fornecedor: Adonai Comercio de Malhas LTDA

CNPJ/CPF 07.510.293/0001-04

Data/hora de envio 14/04/2024 14:25:19

Avaliação da proposta: Classificado.

Descrição Comprador

39 - [COTA RESERVADA ME/EPP] - Equipagens para times de vôlei feminino e/ou masculino, em malha poliester (marca Falcon) - (12 camisas e 12 shortes) com sublimação (frente e verso) e gola com duas cores dos seus respectivos times.

Descrição do Fornecedor	Quantidade	Unidade de Medida	Unitário Proposto
[COTA RESERVADA ME/EPP] - Equipagens para times de vôlei feminino e/ou masculino, em malha poliester (marca Falcon) - (12 camisas e 12 shortes) com sublimação (frente e verso) e gola com duas cores dos seus respectivos times.	25,00	UND	1.104,50

Marca: Fabricação Própria

Fabricante: Fabricação Própria

Modelo:

Lote 40

[COTA AMPLA CONCORRÊNCIA] - Equipes para os jogos escolares feminino e/ou masculino, em malha poliester (marca Falcon) - (15 Camisetas e 15 Shorts) - com sublimação (frente e verso) e gola com duas cores dos seus respectivos times

Fornecedor: Adonai Comercio de Malhas LTDA

CNPJ/CPF 07.510.293/0001-04

Data/hora de envio 14/04/2024 14:25:19

Avaliação da proposta: Classificado.

Descrição Comprador

40 - [COTA AMPLA CONCORRÊNCIA] - Equipes para os jogos escolares feminino e/ou masculino, em malha poliester (marca Falcon) - (15 Camisetas e 15 Shorts) - com sublimação (frente e verso) e gola com duas cores dos seus respectivos times

Descrição do Fornecedor	Quantidade	Unidade de Medida	Unitário Proposto
[COTA AMPLA CONCORRÊNCIA] - Equipes para os jogos escolares feminino e/ou masculino, em malha poliester (marca Falcon) - (15 Camisetas e 15 Shorts) - com sublimação (frente e verso) e gola com duas cores dos seus respectivos times	75,00	UND	1.359,90

Marca: Fabricação Própria

Fabricante: Fabricação Própria

Modelo:

Lote 41

[COTA RESERVADA ME/EPP] - Equipes para os jogos escolares feminino e/ou masculino, em malha poliester (marca Falcon) - (15 Camisetas e 15 Shorts) - com sublimação (frente e verso) e gola com duas cores dos seus respectivos times

Fornecedor: Adonai Comercio de Malhas LTDA

CNPJ/CPF 07.510.293/0001-04

Data/hora de envio 14/04/2024 14:25:19

Avaliação da proposta: Classificado.

Descrição Comprador

41 - [COTA RESERVADA ME/EPP] - Equipes para os jogos escolares feminino e/ou masculino, em malha poliester (marca Falcon) - (15 Camisetas e 15 Shorts) - com sublimação (frente e verso) e gola com duas cores dos seus respectivos times

Descrição do Fornecedor	Quantidade	Unidade de Medida	Unitário Proposto
[COTA RESERVADA ME/EPP] - Equipes para os jogos escolares feminino e/ou masculino, em malha poliester (marca Falcon) - (15 Camisetas e 15 Shorts) - com sublimação (frente e verso) e gola com duas cores dos seus respectivos times	25,00	UND	1.103,50
Marca: Fabricação Própria	Fabricante: Fabricação Própria	Modelo:	

Lote 42

[COTA AMPLA CONCORRÊNCIA] - Forros de mesa cirúrgica em dupla face (bloco cirúrgico) 150 x 120 cm tecido Brim pesado.

Fornecedor: Adonai Comercio de Malhas LTDA

CNPJ/CPF 07.510.293/0001-04

Data/hora de envio 14/04/2024 14:25:19

Avaliação da proposta: Classificado.

Descrição Comprador

42 - [COTA AMPLA CONCORRÊNCIA] - Forros de mesa cirúrgica em dupla face (bloco cirúrgico) 150 x 120 cm tecido Brim pesado.

Descrição do Fornecedor	Quantidade	Unidade de Medida	Unitário Proposto
[COTA AMPLA CONCORRÊNCIA] - Forros de mesa cirúrgica em dupla face (bloco cirúrgico) 150 x 120 cm tecido Brim pesado.	225,00	UND	269,40
Marca: Fabricação Própria	Fabricante: Fabricação Própria	Modelo:	

Lote 43

[COTA RESERVADA ME/EPP] - Forros de mesa cirúrgica em dupla face (bloco cirúrgico) 150 x 120 cm tecido Brim pesado.

Fornecedor: Adonai Comercio de Malhas LTDA

CNPJ/CPF 07.510.293/0001-04

Data/hora de envio 14/04/2024 14:25:19

Avaliação da proposta: Classificado.

Descrição Comprador

43 - [COTA RESERVADA ME/EPP] - Forros de mesa cirúrgica em dupla face (bloco cirúrgico) 150 x 120 cm tecido Brim pesado.

Descrição do Fornecedor	Quantidade	Unidade de Medida	Unitário Proposto
[COTA RESERVADA ME/EPP] - Forros de mesa cirúrgica em dupla face (bloco cirúrgico) 150 x 120 cm tecido Brim pesado.	75,00	UND	259,40
Marca: Fabricação Própria	Fabricante: Fabricação Própria	Modelo:	

Lote 44

[COTA AMPLA CONCORRÊNCIA] - Kit maternidade Feminino RN contendo: 01 banheira infantil , 02 mamadeiras RN (50 ml cada) P e M , 02 bolsas maternidade impermeavel (alça e fechamento com zipper), 01 pacote de fraldas RN descartaveis (05 unidades cada), 01 sabonete liquido infantil para RN, 01 talco infantil para RN, 01 pacote com lenços umedecidos para RN, 03 unidades de camiseta regata RN (100% algodão), 03 calça RN, 01 toalha de banho RN (100% algodão) com capuz, 02 cueiro RN (flanelado - 60cm / 80 cm), 01 conjunto infantil RN tipo Pação RN - 100% algodão (07 peças cada conjunto contendo: 01 par de luva, 01 touca, 01 conjunto (calça e camiseta) 01 par de meia), 01 cobertor felpada (1,15 cm / 1m - fibra), 01 Bory, 03 calcinhas (cores variadas - 100% algodão)

Fornecedor: Adonai Comercio de Malhas LTDA

CNPJ/CPF 07.510.293/0001-04

Data/hora de envio 14/04/2024 14:25:19

Avaliação da proposta: Classificado.

Descrição Comprador

44 - [COTA AMPLA CONCORRÊNCIA] - Kit maternidade Feminino RN contendo: 01 banheira infantil , 02 mamadeiras RN (50 ml cada) P e M , 02 bolsas maternidade impermeavel (alça e fechamento com zíper), 01 pacote de fraldas RN descartaveis (05 unidades cada), 01 sabonete liquido infantil para RN, 01 talco infantil para RN, 01 pacote com lenços umidecidos para RN, 03 unidades de camiseta regata RN (100% algodão), 03 calça RN, 01 toalha de banho RN (100% algodão) com capuz, 02 cueiro RN (flanelado - 60cm / 80 cm), 01 conjunto infantil RN tipo Pagão RN - 100% algodão (07 peças cada conjunto contendo: 01 par de luva, 01 touca, 01 conjunto (calça e camiseta) 01 par de meia), 01 cobertor felpada (1,15 cm / 1m - fibra), 01 Bory, 03 calcinhas (cores variadas - 100% algodão)

Descrição do Fornecedor	Quantidade	Unidade de Medida	Unitário Proposto
[COTA AMPLA CONCORRÊNCIA] - Kit maternidade Feminino RN contendo: 01 banheira infantil , 02 mamadeiras RN (50 ml cada) P e M , 02 bolsas maternidade impermeavel (alça e fechamento com zíper), 01 pacote de fraldas RN descartaveis (05 unidades cada), 01 sabonete liquido infantil para RN, 01 talco infantil para RN, 01 pacote com lenços umidecidos para RN, 03 unidades de camiseta regata RN (100% algodão), 03 calça RN, 01 toalha de banho RN (100% algodão) com capuz, 02 cueiro RN (flanelado - 60cm / 80 cm), 01 conjunto infantil RN tipo Pagão RN - 100% algodão (07 peças cada conjunto contendo: 01 par de luva, 01 touca, 01 conjunto (calça e camiseta) 01 par de meia), 01 cobertor felpada (1,15 cm / 1m - fibra), 01 Bory, 03 calcinhas (cores variadas - 100% algodão)	376,00	KITS	270,40
Marca: Fabricação Própria	Fabricante: Fabricação Própria	Modelo:	

Lote 45

[COTA RESERVADA ME/EPP] - Kit maternidade Feminino RN contendo: 01 banheira infantil , 02 mamadeiras RN (50 ml cada) P e M , 02 bolsas maternidade impermeavel (alça e fechamento com zíper), 01 pacote de fraldas RN descartaveis (05 unidades cada), 01 sabonete liquido infantil para RN, 01 talco infantil para RN, 01 pacote com lenços umidecidos para RN, 03 unidades de camiseta regata RN (100% algodão), 03 calça RN, 01 toalha de banho RN (100% algodão) com capuz, 02 cueiro RN (flanelado - 60cm / 80 cm), 01 conjunto infantil RN tipo Pagão RN - 100% algodão (07 peças cada conjunto contendo: 01 par de luva, 01 touca, 01 conjunto (calça e camiseta) 01 par de meia), 01 cobertor felpada (1,15 cm / 1m - fibra), 01 Bory, 03 calcinhas (cores variadas - 100% algodão)

Fornecedor: Adonai Comercio de Malhas LTDA

CNPJ/CPF 07.510.293/0001-04

Data/hora de envio 14/04/2024 14:25:19

Avaliação da proposta: Classificado.

Descrição Comprador

45 - [COTA RESERVADA ME/EPP] - Kit maternidade Feminino RN contendo: 01 banheira infantil , 02 mamadeiras RN (50 ml cada) P e M , 02 bolsas maternidade impermeavel (alça e fechamento com zíper), 01 pacote de fraldas RN descartaveis (05 unidades cada), 01 sabonete liquido infantil para RN, 01 talco infantil para RN, 01 pacote com lenços umidecidos para RN, 03 unidades de camiseta regata RN (100% algodão), 03 calça RN, 01 toalha de banho RN (100% algodão) com capuz, 02 cueiro RN (flanelado - 60cm / 80 cm), 01 conjunto infantil RN tipo Pagão RN - 100% algodão (07 peças cada conjunto contendo: 01 par de luva, 01 touca, 01 conjunto (calça e camiseta) 01 par de meia), 01 cobertor felpada (1,15 cm / 1m - fibra), 01 Bory, 03 calcinhas (cores variadas - 100% algodão)

Descrição do Fornecedor	Quantidade	Unidade de Medida	Unitário Proposto
[COTA RESERVADA ME/EPP] - Kit maternidade Feminino RN contendo: 01 banheira infantil , 02 mamadeiras RN (50 ml cada) P e M , 02 bolsas maternidade impermeavel (alça e fechamento com zíper), 01 pacote de fraldas RN descartaveis (05 unidades cada), 01 sabonete liquido infantil para RN, 01 talco infantil para RN, 01 pacote com lenços umidecidos para RN, 03 unidades de camiseta regata RN (100% algodão), 03 calça RN, 01 toalha de banho RN (100% algodão) com capuz, 02 cueiro RN (flanelado - 60cm / 80 cm), 01 conjunto infantil RN tipo Pagão RN - 100% algodão (07 peças cada conjunto contendo: 01 par de luva, 01 touca, 01 conjunto (calça e camiseta) 01 par de meia), 01 cobertor felpada (1,15 cm / 1m - fibra), 01 Bory, 03 calcinhas (cores variadas - 100% algodão)	124,00	KITS	229,46
Marca: Fabricação Própria	Fabricante: Fabricação Própria	Modelo:	

Lote 46

[COTA AMPLA CONCORRÊNCIA] - Kit maternidade Masculino RN contendo: 01 banheira infantil , 02 mamadeiras RN (50 ml cada) P e M , 02 bolsas maternidade impermeavel (alça e fechamento com zíper), 01 pacote de fraldas RN descartaveis (05 unidades cada), 01 sabonete liquido infantil para RN, 01 talco infantil para RN, 01 pacote com lenços umidecidos para RN, 03 unidades de camiseta regata RN (100% algodão), 03 calça RN, 01 toalha de banho RN (100% algodão) com capuz, 02 cueiro RN (flanelado - 60cm / 80 cm), 01 conjunto infantil RN tipo Pagão RN - 100% algodão (07 peças cada conjunto contendo: 01 par de luva, 01 touca, 01 conjunto (calça e camiseta) 01 par de meia), 01 cobertor felpada (1,15 cm / 1m - fibra), 01 Bory, 03 cuecas (cores variadas - 100% algodão)

Fornecedor: Adonai Comercio de Malhas LTDA

CNPJ/CPF 07.510.293/0001-04

Data/hora de envio 14/04/2024 14:25:19

Avaliação da proposta: Classificado.

Descrição Comprador

46 - [COTA AMPLA CONCORRÊNCIA] - Kit maternidade Masculino RN contendo: 01 banheira infantil , 02 mamadeiras RN (50 ml cada) P e M , 02 bolsas maternidade impermeavel (alça e fechamento com zíper), 01 pacote de fraldas RN descartaveis (05 unidades cada), 01 sabonete liquido infantil para RN, 01 talco infantil para RN, 01 pacote com lenços umidecidos para RN, 03 unidades de camiseta regata RN (100% algodão), 03 calça RN, 01 toalha de banho RN (100% algodão) com capuz, 02 cueiro RN (flanelado - 60cm / 80 cm), 01 conjunto infantil RN tipo Pagão RN - 100% algodão (07 peças cada conjunto contendo: 01 par de luva, 01 touca, 01 conjunto (calça e camiseta) 01 par de meia), 01 cobertor felpada (1,15 cm / 1m - fibra), 01 Bory, 03 cuecas (cores variadas - 100% algodão)

Descrição do Fornecedor

[COTA AMPLA CONCORRÊNCIA] - Kit maternidade Masculino RN contendo: 01 banheira infantil , 02 mamadeiras RN (50 ml cada) P e M , 02 bolsas maternidade impermeavel (alça e fechamento com zíper), 01 pacote de fraldas RN descartaveis (05 unidades cada), 01 sabonete liquido infantil para RN, 01 talco infantil para RN, 01 pacote com lenços umidecidos para RN, 03 unidades de camiseta regata RN (100% algodão), 03 calça RN, 01 toalha de banho RN (100% algodão) com capuz, 02 cueiro RN (flanelado - 60cm / 80 cm), 01 conjunto infantil RN tipo Pagão RN - 100% algodão (07 peças cada conjunto contendo: 01 par de luva, 01 touca, 01 conjunto (calça e camiseta) 01 par de meia), 01 cobertor felpada (1,15 cm / 1m - fibra), 01 Bory, 03 cuecas (cores variadas - 100% algodão)

Quantidade

Unidade de Medida

Unitário Proposto

376,00

KITS

270,00

Marca: Fabricação Própria

Fabricante: Fabricação Própria

Modelo:

Lote 47

[COTA RESERVADA ME/EPP] - Kit maternidade Masculino RN contendo: 01 banheira infantil , 02 mamadeiras RN (50 ml cada) P e M , 02 bolsas maternidade impermeavel (alça e fechamento com zíper), 01 pacote de fraldas RN descartaveis (05 unidades cada), 01 sabonete liquido infantil para RN, 01 talco infantil para RN, 01 pacote com lenços umidecidos para RN, 03 unidades de camiseta regata RN (100% algodão), 03 calça RN, 01 toalha de banho RN (100% algodão) com capuz, 02 cueiro RN (flanelado - 60cm / 80 cm), 01 conjunto infantil RN tipo Pagão RN - 100% algodão (07 peças cada conjunto contendo: 01 par de luva, 01 touca, 01 conjunto (calça e camiseta) 01 par de meia), 01 cobertor felpada (1,15 cm / 1m - fibra), 01 Bory, 03 cuecas (cores variadas - 100% algodão)

Fornecedor: Adonai Comercio de Malhas LTDA

CNPJ/CPF 07.510.293/0001-04

Data/hora de envio 14/04/2024 14:25:19

Avaliação da proposta: Classificado.

Descrição Comprador

47 - [COTA RESERVADA ME/EPP] - Kit maternidade Masculino RN contendo: 01 banheira infantil , 02 mamadeiras RN (50 ml cada) P e M , 02 bolsas maternidade impermeavel (alça e fechamento com zíper), 01 pacote de fraldas RN descartaveis (05 unidades cada), 01 sabonete liquido infantil para RN, 01 talco infantil para RN, 01 pacote com lenços umidecidos para RN, 03 unidades de camiseta regata RN (100% algodão), 03 calça RN, 01 toalha de banho RN (100% algodão) com capuz, 02 cueiro RN (flanelado - 60cm / 80 cm), 01 conjunto infantil RN tipo Pagão RN - 100% algodão (07 peças cada conjunto contendo: 01 par de luva, 01 touca, 01 conjunto (calça e camiseta) 01 par de meia), 01 cobertor felpada (1,15 cm / 1m - fibra), 01 Bory, 03 cuecas (cores variadas - 100% algodão)

Descrição do Fornecedor

[COTA RESERVADA ME/EPP] - Kit maternidade Masculino RN contendo: 01 banheira infantil , 02 mamadeiras RN (50 ml cada) P e M , 02 bolsas maternidade impermeavel (alça e fechamento com zíper), 01 pacote de fraldas RN descartaveis (05 unidades cada), 01 sabonete liquido infantil para RN, 01 talco infantil para RN, 01 pacote com lenços umidecidos para RN, 03 unidades de camiseta regata RN (100% algodão), 03 calça RN, 01 toalha de banho RN (100% algodão) com capuz, 02 cueiro RN (flanelado - 60cm / 80 cm), 01 conjunto infantil RN tipo Pagão RN - 100% algodão (07 peças cada conjunto contendo: 01 par de luva, 01 touca, 01 conjunto (calça e camiseta) 01 par de meia), 01 cobertor felpada (1,15 cm / 1m - fibra), 01 Bory, 03 cuecas (cores variadas - 100% algodão)

Quantidade

Unidade de Medida

Unitário Proposto

124,00

KITS

270,00

Marca: Fabricação Própria

Fabricante: Fabricação Própria

Modelo:

Lote 48**Lençol com elástico em tecido 100% algodão (marca Percal) - 2,40 x 0,90 x 0,50 (para leito hospitalar) Verde água com logomarca do Município e Hospital Municipal em verde escuro.****Fornecedor:** Adonai Comercio de Malhas LTDA**CNPJ/CPF** 07.510.293/0001-04**Data/hora de envio** 14/04/2024 14:25:19**Avaliação da proposta:** Classificado.**Descrição Comprador**

18 - Lençol com elástico em tecido 100% algodão (marca Percal) - 2,40 x 0,90 x 0,50 (para leito hospitalar) Verde água com logomarca do Município e Hospital Municipal em verde escuro.

Descrição do Fornecedor	Quantidade	Unidade de Medida	Unitário Proposto
Lençol com elástico em tecido 100% algodão (marca Percal) - 2,40 x 0,90 x 0,50 (para leito hospitalar) Verde água com logomarca do Município e Hospital Municipal em verde escuro.	600,00	UND	49,89

Marca: Fabricação Própria**Fabricante:** Fabricação Própria**Modelo:****Lote 49****Toalhas de banho adultos e infantil TECIDO TIPO TOALHA 100% ALGODÃO****Fornecedor:** Adonai Comercio de Malhas LTDA**CNPJ/CPF** 07.510.293/0001-04**Data/hora de envio** 14/04/2024 14:25:19**Avaliação da proposta:** Classificado.**Descrição Comprador**

49 - Toalhas de banho adultos e infantil TECIDO TIPO TOALHA 100% ALGODÃO

Descrição do Fornecedor	Quantidade	Unidade de Medida	Unitário Proposto
Toalhas de banho adultos e infantil TECIDO TIPO TOALHA 100% ALGODÃO	100,00	UND	64,00

Marca: Fabricação Própria**Fabricante:** Fabricação Própria**Modelo:****Lote 50****Macacão padronizado (SAMU) - Tecido (Riptop)****Fornecedor:** Adonai Comercio de Malhas LTDA**CNPJ/CPF** 07.510.293/0001-04**Data/hora de envio** 14/04/2024 14:25:19**Avaliação da proposta:** Classificado.**Descrição Comprador**

50 - Macacão padronizado (SAMU) - Tecido (Riptop)

Descrição do Fornecedor	Quantidade	Unidade de Medida	Unitário Proposto
Macacão padronizado (SAMU) - Tecido (Riptop)	25,00	UND	248,00

Marca: Fabricação Própria**Fabricante:** Fabricação Própria**Modelo:****Lote 51****Panos para fechar os capotes em dupla face (bloco cirúrgico) 100 x 100; tecido Brim pesado.****Fornecedor:** Adonai Comercio de Malhas LTDA**CNPJ/CPF** 07.510.293/0001-04**Data/hora de envio** 14/04/2024 14:25:19**Avaliação da proposta:** Classificado.**Descrição Comprador**

51 - Panos para fechar os capotes em dupla face (bloco cirúrgico) 100 x 100; tecido Brim pesado.

Descrição do Fornecedor	Quantidade	Unidade de Medida	Unitário Proposto
Panos para fechar os capotes em dupla face (bloco cirúrgico) 100 x 100; tecido Brim pesado.	60,00	UND	75,50

Marca: Fabricação Própria

Fabricante: Fabricação Própria

Modelo:

Lote 52

Rolo de 10 metros de malha cacharrel tensionado (tipo marca quatro k textil) cores variadas. (Branco, laranja, vermelho e verde bandeira)

Fornecedor: Adonai Comercio de Malhas LTDA

CNPJ/CPF 07.510.293/0001-04

Data/hora de envio 14/04/2024 14:25:19

Avaliação da proposta: Classificado.

Descrição Comprador

52 - Rolo de 10 metros de malha cacharrel tensionado (tipo marca quatro k textil) cores variadas. (Branco, laranja, vermelho e verde bandeira)

Descrição do Fornecedor	Quantidade	Unidade de Medida	Unitário Proposto
Rolo de 10 metros de malha cacharrel tensionado (tipo marca quatro k textil) cores variadas. (Branco, laranja, vermelho e verde bandeira)	500,00	ROLO	155,50

Marca: Fabricação Própria

Fabricante: Fabricação Própria

Modelo:

Lote 53

[COTA AMPLA CONCORRÊNCIA] - Tecido de Chita - 20% algodão e 80% poliester

Fornecedor: Adonai Comercio de Malhas LTDA

CNPJ/CPF 07.510.293/0001-04

Data/hora de envio 14/04/2024 14:25:19

Avaliação da proposta: Classificado.

Descrição Comprador

53 - [COTA AMPLA CONCORRÊNCIA] - Tecido de Chita - 20% algodão e 80% poliester

Descrição do Fornecedor	Quantidade	Unidade de Medida	Unitário Proposto
[COTA AMPLA CONCORRÊNCIA] - Tecido de Chita - 20% algodão e 80% poliester	1.500,00	METRO	87,40

Marca: Fabricação Própria

Fabricante: Fabricação Própria

Modelo:

Lote 54

[COTA RESERVADA ME/EPP] - Tecido de Chita - 20% algodão e 80% poliester

Fornecedor: Adonai Comercio de Malhas LTDA

CNPJ/CPF 07.510.293/0001-04

Data/hora de envio 14/04/2024 14:25:19

Avaliação da proposta: Classificado.

Descrição Comprador

54 - [COTA RESERVADA ME/EPP] - Tecido de Chita - 20% algodão e 80% poliester

Descrição do Fornecedor	Quantidade	Unidade de Medida	Unitário Proposto
[COTA RESERVADA ME/EPP] - Tecido de Chita - 20% algodão e 80% poliester	500,00	METRO	62,49

Marca: Fabricação Própria

Fabricante: Fabricação Própria

Modelo:

Lote 55

TNT fino (cores variadas) Rolo de 50 metros

Fornecedor: Adonai Comercio de Malhas LTDA

CNPJ/CPF 07.510.293/0001-04

Data/hora de envio 14/04/2024 14:25:19

Avaliação da proposta: Classificado.

Descrição Comprador

55 - TNT fino (cores variadas) Rolo de 50 metros

Descrição do Fornecedor	Quantidade	Unidade de Medida	Unitário Proposto
-------------------------	------------	-------------------	-------------------

TNT fino (cores variadas) Rolo de 50 metros 100,00 ROLO 57,90

Marca: Fabricação Própria Fabricante: Fabricação Própria Modelo:

Lote 56

TNT grosso (cores variadas) Rolo de 50 metros

Fornecedor: Adonai Comercio de Malhas LTDA CNPJ/CPF 07.510.293/0001-04

Data/hora de envio 14/04/2024 14:25:19 Avaliação da proposta: Classificado.

Descrição Comprador

56 - TNT grosso (cores variadas) Rolo de 50 metros

Descrição do Fornecedor	Quantidade	Unidade de Medida	Unitário Proposto
TNT grosso (cores variadas) Rolo de 50 metros	20,00	ROLO	66,40

Marca: Fabricação Própria Fabricante: Fabricação Própria Modelo:

Lote 57

Calça modelo cargo, tamanhos 38,40,42,46- agente de endemias BRIM

Fornecedor: Adonai Comercio de Malhas LTDA CNPJ/CPF 07.510.293/0001-04

Data/hora de envio 14/04/2024 14:25:19 Avaliação da proposta: Classificado.

Descrição Comprador

57 - Calça modelo cargo, tamanhos 38,40,42,46- agente de endemias BRIM

Descrição do Fornecedor	Quantidade	Unidade de Medida	Unitário Proposto
Calça modelo cargo, tamanhos 38,40,42,46- agente de endemias BRIM	150,00	UND	64,60

Marca: Fabricação Própria Fabricante: Fabricação Própria Modelo:

Lote 58

Colete manga longa-agente de endemias BRIM

Fornecedor: Adonai Comercio de Malhas LTDA CNPJ/CPF 07.510.293/0001-04

Data/hora de envio 14/04/2024 14:25:19 Avaliação da proposta: Classificado.

Descrição Comprador

58 - Colete manga longa-agente de endemias BRIM

Descrição do Fornecedor	Quantidade	Unidade de Medida	Unitário Proposto
Colete manga longa-agente de endemias BRIM	100,00	UND	58,89

Marca: Fabricação Própria Fabricante: Fabricação Própria Modelo:

Lote 59

Bolsa tipo mochila, tamanho único- agente de endemias - Polieste tipo lona

Fornecedor: Adonai Comercio de Malhas LTDA CNPJ/CPF 07.510.293/0001-04

Data/hora de envio 14/04/2024 14:25:19 Avaliação da proposta: Classificado.

Descrição Comprador

59 - Bolsa tipo mochila, tamanho único- agente de endemias - Polieste tipo lona

Descrição do Fornecedor	Quantidade	Unidade de Medida	Unitário Proposto
Bolsa tipo mochila, tamanho único- agente de endemias - Polieste tipo lona	50,00	UND	109,80

Marca: Fabricação Própria

Fabricante: Fabricação Própria

Modelo:

Lote 60

Fardamento Idosos Zumba (camiseta em malha PV com pintura na frente e nas costas); cor a combinar

Fornecedor: Adonai Comercio de Malhas LTDA

CNPJ/CPF 07.510.293/0001-04

Data/hora de envio 14/04/2024 14:25:19

Avaliação da proposta: Classificado.

Descrição Comprador

60 - Fardamento Idosos Zumba (camiseta em malha PV com pintura na frente e nas costas); cor a combinar

Descrição do Fornecedor	Quantidade	Unidade de Medida	Unitário Proposto
Fardamento Idosos Zumba (camiseta em malha PV com pintura na frente e nas costas); cor a combinar	250,00	UND	42,15

Marca: Fabricação Própria

Fabricante: Fabricação Própria

Modelo:

Lote 61

Conjunto calça e Camisa social de chita - Tam: P, M e G para idosos - Festas junina

Fornecedor: Adonai Comercio de Malhas LTDA

CNPJ/CPF 07.510.293/0001-04

Data/hora de envio 14/04/2024 14:25:19

Avaliação da proposta: Classificado.

Descrição Comprador

61 - Conjunto calça e Camisa social de chita - Tam: P, M e G para idosos - Festas junina

Descrição do Fornecedor	Quantidade	Unidade de Medida	Unitário Proposto
Conjunto calça e Camisa social de chita - Tam: P, M e G para idosos - Festas junina	250,00	CONJUNTO	143,00

Marca: Fabricação Própria

Fabricante: Fabricação Própria

Modelo:

Lote 62

Vestido de chita - Tam.: P, M e G para idosas - Festas junina

Fornecedor: Adonai Comercio de Malhas LTDA

CNPJ/CPF 07.510.293/0001-04

Data/hora de envio 14/04/2024 14:25:19

Avaliação da proposta: Classificado.

Descrição Comprador

62 - Vestido de chita - Tam.: P, M e G para idosas - Festas junina

Descrição do Fornecedor	Quantidade	Unidade de Medida	Unitário Proposto
Vestido de chita - Tam.: P, M e G para idosas - Festas junina	250,00	UND	97,99

Marca: Fabricação Própria

Fabricante: Fabricação Própria

Modelo:

Lote 63

Boneca de tecido, 50 cm de altura, com vestido de excelente qualidade

Fornecedor: Adonai Comercio de Malhas LTDA

CNPJ/CPF 07.510.293/0001-04

Data/hora de envio 14/04/2024 14:25:19

Avaliação da proposta: Classificado.

Descrição Comprador

63 - Boneca de tecido, 50 cm de altura, com vestido de excelente qualidade

Descrição do Fornecedor	Quantidade	Unidade de Medida	Unitário Proposto
Boneca de tecido, 50 cm de altura, com vestido de excelente qualidade	150,00	UND	129,99

Marca: Fabricação Própria

Fabricante: Fabricação Própria

Modelo:

Lances

Lote	Etapa	Fornecedor	Valor do Lance	Data/Hora
Lote 1	Aberta	BELA VISTA TEXTIL LTDA 30.824.284/0001-00	39,00	15/04/2024 10:40:16
Lote 1	Fechada	BELA VISTA TEXTIL LTDA 30.824.284/0001-00	38,00	15/04/2024 11:39:03
Lote 1	Fechada	Adonai Comercio de Malhas LTDA 07.510.293/0001-04	33,90	15/04/2024 11:39:20
Lote 1	Negociação	Adonai Comercio de Malhas LTDA 07.510.293/0001-04	33,90	15/04/2024 11:44:56
Lote 2	Aberta	BELA VISTA TEXTIL LTDA 30.824.284/0001-00	36,00	15/04/2024 10:40:27
Lote 2	Fechada	BELA VISTA TEXTIL LTDA 30.824.284/0001-00	35,00	15/04/2024 11:39:11
Lote 2	Fechada	Adonai Comercio de Malhas LTDA 07.510.293/0001-04	32,99	15/04/2024 11:39:29
Lote 2	Fechada	Lurdinete de Fatima Vieira 44.933.855/0001-10	35,80	15/04/2024 11:41:38
Lote 2	Negociação	Adonai Comercio de Malhas LTDA 07.510.293/0001-04	32,99	15/04/2024 11:44:57
Lote 3	Fechada	Adonai Comercio de Malhas LTDA 07.510.293/0001-04	153,00	15/04/2024 11:39:39
Lote 3	Negociação	Adonai Comercio de Malhas LTDA 07.510.293/0001-04	153,00	15/04/2024 11:44:59
Lote 4	Fechada	Adonai Comercio de Malhas LTDA 07.510.293/0001-04	139,80	15/04/2024 11:39:44
Lote 4	Negociação	Adonai Comercio de Malhas LTDA 07.510.293/0001-04	139,80	15/04/2024 11:45:01
Lote 5	Fechada	Lurdinete de Fatima Vieira 44.933.855/0001-10	80,00	
Lote 5	Fechada	Adonai Comercio de Malhas LTDA 07.510.293/0001-04	74,49	15/04/2024 11:39:57
Lote 5	Negociação	Adonai Comercio de Malhas LTDA 07.510.293/0001-04	74,49	15/04/2024 11:45:03
Lote 6	Fechada	Lurdinete de Fatima Vieira 44.933.855/0001-10	80,00	
Lote 6	Fechada	Adonai Comercio de Malhas LTDA 07.510.293/0001-04	72,90	15/04/2024 11:40:11
Lote 6	Negociação	Adonai Comercio de Malhas LTDA 07.510.293/0001-04	72,90	15/04/2024 11:45:05
Lote 7	Fechada	Lurdinete de Fatima Vieira 44.933.855/0001-10	98,00	
Lote 7	Fechada	Adonai Comercio de Malhas LTDA 07.510.293/0001-04	89,80	15/04/2024 11:40:18
Lote 7	Negociação	Adonai Comercio de Malhas LTDA 07.510.293/0001-04	89,80	15/04/2024 11:45:07
Lote 8	Fechada	Lurdinete de Fatima Vieira 44.933.855/0001-10	32,00	
Lote 8	Fechada	Adonai Comercio de Malhas LTDA 07.510.293/0001-04	27,49	15/04/2024 11:40:25
Lote 8	Negociação	Adonai Comercio de Malhas LTDA 07.510.293/0001-04	27,49	15/04/2024 11:45:09
Lote 9	Fechada	Adonai Comercio de Malhas LTDA 07.510.293/0001-04	299,80	15/04/2024 11:40:30

2774
6

Lote 9	Negociação	Adonai Comercio de Malhas LTDA 07.510.293/0001-04	299,80	15/04/2024 11:45:13
Lote 10	Fechada	Lurdinete de Fatima Vieira 44.933.855/0001-40	77,00	
Lote 10	Fechada	Adonai Comercio de Malhas LTDA 07.510.293/0001-04	62,19	15/04/2024 11:40:38
Lote 10	Negociação	Adonai Comercio de Malhas LTDA 07.510.293/0001-04	62,19	15/04/2024 11:45:16
Lote 11	Fechada	Adonai Comercio de Malhas LTDA 07.510.293/0001-04	66,70	15/04/2024 11:40:44
Lote 11	Negociação	Adonai Comercio de Malhas LTDA 07.510.293/0001-04	66,70	15/04/2024 11:45:21
Lote 12	Fechada	Lurdinete de Fatima Vieira 44.933.855/0001-40	170,00	
Lote 12	Fechada	Adonai Comercio de Malhas LTDA 07.510.293/0001-04	148,90	15/04/2024 11:40:59
Lote 12	Negociação	Adonai Comercio de Malhas LTDA 07.510.293/0001-04	148,90	15/04/2024 11:45:25
Lote 13	Aberta	BELA VISTA TEXTIL LTDA 30.824.284/0001-00	90,00	15/04/2024 10:40:34
Lote 13	Fechada	BELA VISTA TEXTIL LTDA 30.824.284/0001-00	50,00	15/04/2024 11:40:11
Lote 13	Fechada	Adonai Comercio de Malhas LTDA 07.510.293/0001-04	79,40	15/04/2024 11:41:04
Lote 13	Negociação	BELA VISTA TEXTIL LTDA 30.824.284/0001-00	50,00	15/04/2024 11:45:27
Lote 14	Fechada	BELA VISTA TEXTIL LTDA 30.824.284/0001-00	23,00	
Lote 14	Fechada	Lurdinete de Fatima Vieira 44.933.855/0001-40	22,80	
Lote 14	Aberta	BELA VISTA TEXTIL LTDA 30.824.284/0001-00	23,00	15/04/2024 10:40:42
Lote 14	Aberta	Lurdinete de Fatima Vieira 44.933.855/0001-40	22,80	15/04/2024 11:16:44
Lote 14	Fechada	Adonai Comercio de Malhas LTDA 07.510.293/0001-04	17,49	15/04/2024 11:41:11
Lote 14	Negociação	Adonai Comercio de Malhas LTDA 07.510.293/0001-04	17,49	15/04/2024 11:45:28
Lote 15	Fechada	BELA VISTA TEXTIL LTDA 30.824.284/0001-00	23,00	
Lote 15	Fechada	Lurdinete de Fatima Vieira 44.933.855/0001-40	22,90	
Lote 15	Aberta	BELA VISTA TEXTIL LTDA 30.824.284/0001-00	23,00	15/04/2024 10:41:00
Lote 15	Aberta	Lurdinete de Fatima Vieira 44.933.855/0001-40	22,90	15/04/2024 11:17:02
Lote 15	Fechada	Adonai Comercio de Malhas LTDA 07.510.293/0001-04	22,19	15/04/2024 11:41:18
Lote 15	Negociação	Adonai Comercio de Malhas LTDA 07.510.293/0001-04	22,19	15/04/2024 11:45:30
Lote 16	Aberta	BELA VISTA TEXTIL LTDA 30.824.284/0001-00	28,00	15/04/2024 10:41:53
Lote 16	Fechada	BELA VISTA TEXTIL LTDA 30.824.284/0001-00	25,00	15/04/2024 11:41:08
Lote 16	Fechada	Adonai Comercio de Malhas LTDA 07.510.293/0001-04	23,80	15/04/2024 11:41:27

Lote 16	Negociação	Adonai Comercio de Malhas LTDA 07.510.293/0001-04	23,80	15/04/2024 11:45:31
Lote 17	Fechada	Lurdinete de Fatima Vieira 44.933.855/0001-40	28,00	
Lote 17	Aberta	BELA VISTA TEXTIL LTDA 30.824.284/0001-00	27,00	15/04/2024 10:42:00
Lote 17	Fechada	BELA VISTA TEXTIL LTDA 30.824.284/0001-00	25,00	15/04/2024 11:41:16
Lote 17	Fechada	Adonai Comercio de Malhas LTDA 07.510.293/0001-04	22,99	15/04/2024 11:41:35
Lote 17	Negociação	Adonai Comercio de Malhas LTDA 07.510.293/0001-04	22,99	15/04/2024 11:45:38
Lote 18	Aberta	BELA VISTA TEXTIL LTDA 30.824.284/0001-00	35,00	15/04/2024 10:42:09
Lote 18	Fechada	BELA VISTA TEXTIL LTDA 30.824.284/0001-00	34,99	15/04/2024 11:41:26
Lote 18	Fechada	Adonai Comercio de Malhas LTDA 07.510.293/0001-04	32,49	15/04/2024 11:41:42
Lote 18	Negociação	Adonai Comercio de Malhas LTDA 07.510.293/0001-04	32,49	15/04/2024 11:45:39
Lote 19	Fechada	BELA VISTA TEXTIL LTDA 30.824.284/0001-00	34,98	
Lote 19	Fechada	Lurdinete de Fatima Vieira 44.933.855/0001-40	35,00	
Lote 19	Aberta	BELA VISTA TEXTIL LTDA 30.824.284/0001-00	36,00	15/04/2024 10:42:47
Lote 19	Aberta	BELA VISTA TEXTIL LTDA 30.824.284/0001-00	34,98	15/04/2024 10:46:22
Lote 19	Fechada	Adonai Comercio de Malhas LTDA 07.510.293/0001-04	28,70	15/04/2024 11:41:48
Lote 19	Negociação	Adonai Comercio de Malhas LTDA 07.510.293/0001-04	28,70	15/04/2024 11:45:42
Lote 20	Aberta	BELA VISTA TEXTIL LTDA 30.824.284/0001-00	38,00	15/04/2024 10:42:58
Lote 20	Fechada	BELA VISTA TEXTIL LTDA 30.824.284/0001-00	37,99	15/04/2024 11:41:46
Lote 20	Fechada	Adonai Comercio de Malhas LTDA 07.510.293/0001-04	29,99	15/04/2024 11:41:55
Lote 20	Negociação	Adonai Comercio de Malhas LTDA 07.510.293/0001-04	29,99	15/04/2024 11:45:43
Lote 21	Fechada	BELA VISTA TEXTIL LTDA 30.824.284/0001-00	38,00	
Lote 21	Aberta	BELA VISTA TEXTIL LTDA 30.824.284/0001-00	38,00	15/04/2024 10:43:06
Lote 21	Fechada	Adonai Comercio de Malhas LTDA 07.510.293/0001-04	32,80	15/04/2024 11:48:07
Lote 21	Fechada	Lurdinete de Fatima Vieira 44.933.855/0001-40	33,00	15/04/2024 11:48:56
Lote 21	Negociação	Adonai Comercio de Malhas LTDA 07.510.293/0001-04	32,80	15/04/2024 11:52:36
Lote 22	Fechada	Adonai Comercio de Malhas LTDA 07.510.293/0001-04	33,49	15/04/2024 11:48:21
Lote 22	Fechada	Lurdinete de Fatima Vieira 44.933.855/0001-40	35,00	15/04/2024 11:49:10
Lote 22	Negociação	Adonai Comercio de Malhas LTDA 07.510.293/0001-04	33,49	15/04/2024 11:52:38

Lote 23	Fechada	Adonai Comercio de Malhas LTDA 07.510.293/0001-04	32,80	15/04/2024 11:48:26
Lote 23	Fechada	Lurdinete de Fatima Vieira 44.933.855/0001-40	28,00	15/04/2024 11:49:19
Lote 23	Negociação	Lurdinete de Fatima Vieira 44.933.855/0001-40	27,00	15/04/2024 11:54:54
Lote 24	Fechada	Adonai Comercio de Malhas LTDA 07.510.293/0001-04	31,99	15/04/2024 11:48:29
Lote 24	Fechada	Lurdinete de Fatima Vieira 44.933.855/0001-40	27,00	15/04/2024 11:49:31
Lote 24	Negociação	Lurdinete de Fatima Vieira 44.933.855/0001-40	23,50	15/04/2024 11:55:50
Lote 25	Fechada	Adonai Comercio de Malhas LTDA 07.510.293/0001-04	39,99	15/04/2024 11:48:34
Lote 25	Fechada	Lurdinete de Fatima Vieira 44.933.855/0001-40	39,00	15/04/2024 11:49:39
Lote 25	Negociação	Lurdinete de Fatima Vieira 44.933.855/0001-40	34,80	15/04/2024 12:01:41
Lote 26	Fechada	Adonai Comercio de Malhas LTDA 07.510.293/0001-04	104,99	15/04/2024 11:48:40
Lote 26	Negociação	Adonai Comercio de Malhas LTDA 07.510.293/0001-04	104,99	15/04/2024 11:52:47
Lote 27	Fechada	Adonai Comercio de Malhas LTDA 07.510.293/0001-04	132,99	15/04/2024 11:48:44
Lote 27	Negociação	Adonai Comercio de Malhas LTDA 07.510.293/0001-04	132,99	15/04/2024 11:52:51
Lote 28	Fechada	Adonai Comercio de Malhas LTDA 07.510.293/0001-04	114,99	15/04/2024 11:48:53
Lote 28	Fechada	Lurdinete de Fatima Vieira 44.933.855/0001-40	128,00	15/04/2024 11:49:51
Lote 28	Negociação	Adonai Comercio de Malhas LTDA 07.510.293/0001-04	114,99	15/04/2024 11:52:53
Lote 29	Fechada	Adonai Comercio de Malhas LTDA 07.510.293/0001-04	53,40	15/04/2024 11:49:08
Lote 29	Fechada	Lurdinete de Fatima Vieira 44.933.855/0001-40	60,00	15/04/2024 11:50:01
Lote 29	Negociação	Adonai Comercio de Malhas LTDA 07.510.293/0001-04	53,40	15/04/2024 11:53:18
Lote 30	Fechada	Adonai Comercio de Malhas LTDA 07.510.293/0001-04	25,99	15/04/2024 11:49:13
Lote 30	Negociação	Adonai Comercio de Malhas LTDA 07.510.293/0001-04	25,99	15/04/2024 11:53:20
Lote 31	Fechada	Adonai Comercio de Malhas LTDA 07.510.293/0001-04	55,89	15/04/2024 11:49:35
Lote 31	Fechada	Lurdinete de Fatima Vieira 44.933.855/0001-40	60,00	15/04/2024 11:50:10
Lote 31	Negociação	Adonai Comercio de Malhas LTDA 07.510.293/0001-04	55,89	15/04/2024 11:53:34
Lote 32	Fechada	Adonai Comercio de Malhas LTDA 07.510.293/0001-04	127,99	15/04/2024 11:49:39
Lote 32	Negociação	Adonai Comercio de Malhas LTDA 07.510.293/0001-04	127,99	15/04/2024 11:53:36
Lote 33	Fechada	Adonai Comercio de Malhas LTDA 07.510.293/0001-04	550,00	15/04/2024 11:49:43
Lote 33	Negociação	Adonai Comercio de Malhas LTDA 07.510.293/0001-04	550,00	15/04/2024 11:53:38

Lote 34	Fechada	Adonai Comercio de Malhas LTDA 07.510.293/0001-04	2.189,99	15/04/2024 11:49:56
Lote 34	Fechada	Lurdinete de Fatima Vieira 44.933.855/0001-40	2.250,00	15/04/2024 11:50:26
Lote 34	Negociação	Adonai Comercio de Malhas LTDA 07.510.293/0001-04	2.189,99	15/04/2024 11:53:56
Lote 35	Fechada	Adonai Comercio de Malhas LTDA 07.510.293/0001-04	2.179,84	15/04/2024 11:50:03
Lote 35	Fechada	Lurdinete de Fatima Vieira 44.933.855/0001-40	2.250,00	15/04/2024 11:50:39
Lote 35	Negociação	Adonai Comercio de Malhas LTDA 07.510.293/0001-04	2.179,84	15/04/2024 11:53:58
Lote 36	Fechada	Adonai Comercio de Malhas LTDA 07.510.293/0001-04	1.199,99	15/04/2024 11:50:09
Lote 36	Negociação	Adonai Comercio de Malhas LTDA 07.510.293/0001-04	1.199,99	15/04/2024 11:54:00
Lote 37	Fechada	Adonai Comercio de Malhas LTDA 07.510.293/0001-04	1.049,49	15/04/2024 11:50:18
Lote 37	Fechada	Lurdinete de Fatima Vieira 44.933.855/0001-40	1.000,00	15/04/2024 11:50:46
Lote 37	Negociação	Lurdinete de Fatima Vieira 44.933.855/0001-40	995,00	15/04/2024 11:58:46
Lote 37	Negociação	Adonai Comercio de Malhas LTDA 07.510.293/0001-04	1.049,49	15/04/2024 12:25:52
Lote 38	Fechada	Adonai Comercio de Malhas LTDA 07.510.293/0001-04	1.104,50	15/04/2024 11:50:30
Lote 38	Negociação	Adonai Comercio de Malhas LTDA 07.510.293/0001-04	1.104,50	15/04/2024 11:54:07
Lote 39	Fechada	Adonai Comercio de Malhas LTDA 07.510.293/0001-04	1.104,50	15/04/2024 11:50:39
Lote 39	Fechada	Lurdinete de Fatima Vieira 44.933.855/0001-40	1.200,00	15/04/2024 11:50:57
Lote 39	Negociação	Adonai Comercio de Malhas LTDA 07.510.293/0001-04	1.104,50	15/04/2024 11:54:16
Lote 40	Fechada	Adonai Comercio de Malhas LTDA 07.510.293/0001-04	1.359,99	15/04/2024 11:50:44
Lote 40	Negociação	Adonai Comercio de Malhas LTDA 07.510.293/0001-04	1.359,99	15/04/2024 11:54:18
Lote 41	Fechada	Adonai Comercio de Malhas LTDA 07.510.293/0001-04	1.103,50	15/04/2024 11:57:21
Lote 41	Fechada	Lurdinete de Fatima Vieira 44.933.855/0001-40	1.300,00	15/04/2024 11:59:10
Lote 41	Negociação	Adonai Comercio de Malhas LTDA 07.510.293/0001-04	1.103,50	15/04/2024 12:03:24
Lote 42	Fechada	Adonai Comercio de Malhas LTDA 07.510.293/0001-04	269,40	15/04/2024 11:57:40
Lote 42	Fechada	Lurdinete de Fatima Vieira 44.933.855/0001-40	335,00	15/04/2024 11:59:20
Lote 42	Negociação	Adonai Comercio de Malhas LTDA 07.510.293/0001-04	269,40	15/04/2024 12:03:27
Lote 43	Fechada	Adonai Comercio de Malhas LTDA 07.510.293/0001-04	259,40	15/04/2024 11:57:46
Lote 43	Fechada	Lurdinete de Fatima Vieira 44.933.855/0001-40	335,00	15/04/2024 11:59:30
Lote 43	Negociação	Adonai Comercio de Malhas LTDA 07.510.293/0001-04	259,40	15/04/2024 12:03:28

Lote 44	Fechada	Adonai Comercio de Malhas LTDA 07.510.293/0001-04	270,40	15/04/2024 11:57:51
Lote 44	Negociação	Adonai Comercio de Malhas LTDA 07.510.293/0001-04	270,40	15/04/2024 12:03:31
Lote 45	Fechada	Adonai Comercio de Malhas LTDA 07.510.293/0001-04	229,46	15/04/2024 11:58:04
Lote 45	Fechada	Lurdinete de Fatima Vieira 44.933.855/0001-40	260,00	15/04/2024 11:59:43
Lote 45	Negociação	Adonai Comercio de Malhas LTDA 07.510.293/0001-04	229,46	15/04/2024 12:03:34
Lote 46	Fechada	Adonai Comercio de Malhas LTDA 07.510.293/0001-04	270,00	15/04/2024 11:58:09
Lote 46	Negociação	Adonai Comercio de Malhas LTDA 07.510.293/0001-04	270,00	15/04/2024 12:03:36
Lote 47	Fechada	Adonai Comercio de Malhas LTDA 07.510.293/0001-04	270,00	15/04/2024 11:58:13
Lote 47	Negociação	Adonai Comercio de Malhas LTDA 07.510.293/0001-04	270,00	15/04/2024 12:03:39
Lote 48	Fechada	Adonai Comercio de Malhas LTDA 07.510.293/0001-04	49,89	15/04/2024 11:58:23
Lote 48	Fechada	Lurdinete de Fatima Vieira 44.933.855/0001-40	60,00	15/04/2024 11:59:53
Lote 48	Negociação	Adonai Comercio de Malhas LTDA 07.510.293/0001-04	49,89	15/04/2024 12:03:41
Lote 49	Fechada	Adonai Comercio de Malhas LTDA 07.510.293/0001-04	64,00	15/04/2024 11:58:26
Lote 49	Negociação	Adonai Comercio de Malhas LTDA 07.510.293/0001-04	64,00	15/04/2024 12:03:44
Lote 50	Fechada	Adonai Comercio de Malhas LTDA 07.510.293/0001-04	248,00	15/04/2024 11:58:31
Lote 50	Negociação	Adonai Comercio de Malhas LTDA 07.510.293/0001-04	248,00	15/04/2024 12:03:48
Lote 51	Fechada	Adonai Comercio de Malhas LTDA 07.510.293/0001-04	75,50	15/04/2024 11:58:38
Lote 51	Negociação	Adonai Comercio de Malhas LTDA 07.510.293/0001-04	75,50	15/04/2024 12:03:54
Lote 52	Fechada	Adonai Comercio de Malhas LTDA 07.510.293/0001-04	155,50	15/04/2024 11:58:42
Lote 52	Negociação	Adonai Comercio de Malhas LTDA 07.510.293/0001-04	155,50	15/04/2024 12:03:55
Lote 53	Fechada	Adonai Comercio de Malhas LTDA 07.510.293/0001-04	87,40	15/04/2024 11:58:47
Lote 53	Negociação	Adonai Comercio de Malhas LTDA 07.510.293/0001-04	87,40	15/04/2024 12:03:57
Lote 54	Fechada	Adonai Comercio de Malhas LTDA 07.510.293/0001-04	62,49	15/04/2024 11:58:54
Lote 54	Fechada	Lurdinete de Fatima Vieira 44.933.855/0001-40	80,00	15/04/2024 12:00:00
Lote 54	Negociação	Adonai Comercio de Malhas LTDA 07.510.293/0001-04	62,49	15/04/2024 12:04:00
Lote 55	Fechada	Adonai Comercio de Malhas LTDA 07.510.293/0001-04	57,90	15/04/2024 11:58:59
Lote 55	Negociação	Adonai Comercio de Malhas LTDA 07.510.293/0001-04	57,90	15/04/2024 12:04:02
Lote 56	Fechada	Adonai Comercio de Malhas LTDA 07.510.293/0001-04	66,40	15/04/2024 11:59:02

Lote 56	Negociação	Adonai Comercio de Malhas LTDA 07.510.293/0001-04	66,40	15/04/2024 12:04:04
Lote 57	Fechada	Adonai Comercio de Malhas LTDA 07.510.293/0001-04	64,60	15/04/2024 11:59:07
Lote 57	Negociação	Adonai Comercio de Malhas LTDA 07.510.293/0001-04	64,60	15/04/2024 12:04:06
Lote 58	Fechada	Adonai Comercio de Malhas LTDA 07.510.293/0001-04	58,89	15/04/2024 11:59:10
Lote 58	Negociação	Adonai Comercio de Malhas LTDA 07.510.293/0001-04	58,89	15/04/2024 12:04:08
Lote 59	Fechada	Adonai Comercio de Malhas LTDA 07.510.293/0001-04	109,80	15/04/2024 11:59:14
Lote 59	Negociação	Adonai Comercio de Malhas LTDA 07.510.293/0001-04	109,80	15/04/2024 12:04:09
Lote 60	Fechada	Adonai Comercio de Malhas LTDA 07.510.293/0001-04	42,15	15/04/2024 11:59:20
Lote 60	Fechada	Lurdinete de Fatima Vieira 44.933.855/0001-40	48,00	15/04/2024 12:00:15
Lote 60	Negociação	Adonai Comercio de Malhas LTDA 07.510.293/0001-04	42,15	15/04/2024 12:04:12
Lote 61	Fechada	Adonai Comercio de Malhas LTDA 07.510.293/0001-04	143,00	15/04/2024 11:59:27
Lote 61	Negociação	Adonai Comercio de Malhas LTDA 07.510.293/0001-04	143,00	15/04/2024 12:04:16
Lote 62	Fechada	Adonai Comercio de Malhas LTDA 07.510.293/0001-04	97,99	15/04/2024 11:59:37
Lote 62	Fechada	Lurdinete de Fatima Vieira 44.933.855/0001-40	116,98	15/04/2024 12:00:46
Lote 62	Negociação	Adonai Comercio de Malhas LTDA 07.510.293/0001-04	97,99	15/04/2024 12:04:18
Lote 63	Fechada	Adonai Comercio de Malhas LTDA 07.510.293/0001-04	129,99	15/04/2024 11:59:42
Lote 63	Negociação	Adonai Comercio de Malhas LTDA 07.510.293/0001-04	129,99	15/04/2024 12:04:19

Chat

Apelido	Mensagem	Data/Hora
Pregoeiro(a)	Bom dia! Daremos inicio ao certame.	15/04/2024 10:32:49
Sistema	As propostas foram abertas. Aguardem conectados a classificação das propostas.	15/04/2024 10:38:29
Pregoeiro(a)	As propostas foram classificadas e em breve será iniciada a disputa.	15/04/2024 10:38:29
Sistema	Iniciada a fase de lances no lote 02 . Senhores fornecedores deem seus lances!	15/04/2024 10:40:08
Sistema	Iniciada a fase de lances no lote 08 . Senhores fornecedores deem seus lances!	15/04/2024 10:40:08
Sistema	Iniciada a fase de lances no lote 03 . Senhores fornecedores deem seus lances!	15/04/2024 10:40:08
Sistema	Iniciada a fase de lances no lote 01 . Senhores fornecedores deem seus lances!	15/04/2024 10:40:08
Sistema	Iniciada a fase de lances no lote 09 . Senhores fornecedores deem seus lances!	15/04/2024 10:40:08
Sistema	Iniciada a fase de lances no lote 06 . Senhores fornecedores deem seus lances!	15/04/2024 10:40:08
Sistema	Iniciada a fase de lances no lote 05 . Senhores fornecedores deem seus lances!	15/04/2024 10:40:08
Sistema	Iniciada a fase de lances no lote 10 . Senhores fornecedores deem seus lances!	15/04/2024 10:40:08
Sistema	Iniciada a fase de lances no lote 07 . Senhores fornecedores deem seus lances!	15/04/2024 10:40:08
Sistema	Iniciada a fase de lances no lote 04 . Senhores fornecedores deem seus lances!	15/04/2024 10:40:08
Sistema	Iniciada a fase de lances no lote 14 . Senhores fornecedores deem seus lances!	15/04/2024 10:40:19

Sistema	Iniciada a fase de lances no lote 52 . Senhores fornecedores deem seus lances!	15/04/2024 10:56:29
Sistema	Iniciada a fase de lances no lote 53 . Senhores fornecedores deem seus lances!	15/04/2024 10:56:29
Sistema	Iniciada a fase de lances no lote 55 . Senhores fornecedores deem seus lances!	15/04/2024 10:56:29
Sistema	Iniciada a fase de lances no lote 59 . Senhores fornecedores deem seus lances!	15/04/2024 10:56:29
Sistema	Iniciada a fase de lances no lote 57 . Senhores fornecedores deem seus lances!	15/04/2024 10:56:29
Sistema	Iniciada a fase de lances no lote 54 . Senhores fornecedores deem seus lances!	15/04/2024 10:56:29
Sistema	Iniciada a fase de lances no lote 60 . Senhores fornecedores deem seus lances!	15/04/2024 10:56:29
Sistema	Iniciada a fase de lances no lote 61 . Senhores fornecedores deem seus lances!	15/04/2024 10:56:40
Sistema	Iniciada a fase de lances no lote 62 . Senhores fornecedores deem seus lances!	15/04/2024 10:56:40
Sistema	Iniciada a fase de lances no lote 63 . Senhores fornecedores deem seus lances!	15/04/2024 10:56:40
Fornecedor 1	O fornecedor 01 solicitou envio de mensagem.	15/04/2024 10:56:42
Fornecedor 1	O fornecedor 01 solicitou envio de mensagem.	15/04/2024 11:01:14
Fornecedor 1	Bom dia, vai ter a etapa fechada ainda?	15/04/2024 11:03:07
Pregoeiro(a)	Sim.	15/04/2024 11:04:39
Pregoeiro(a)	O chat está fechado para todos os fornecedores.	15/04/2024 11:06:08
Sistema	Tempo randômico iniciado para o lote 01 .	15/04/2024 11:11:48
Sistema	Tempo randômico iniciado para o lote 02 .	15/04/2024 11:11:53
Sistema	Tempo randômico iniciado para o lote 03 .	15/04/2024 11:11:56
Sistema	Tempo randômico iniciado para o lote 04 .	15/04/2024 11:11:58
Sistema	Tempo randômico iniciado para o lote 05 .	15/04/2024 11:11:59
Sistema	Tempo randômico iniciado para o lote 06 .	15/04/2024 11:12:03
Sistema	Tempo randômico iniciado para o lote 07 .	15/04/2024 11:12:04
Sistema	Tempo randômico iniciado para o lote 08 .	15/04/2024 11:12:06
Sistema	Tempo randômico iniciado para o lote 09 .	15/04/2024 11:12:08
Sistema	Tempo randômico iniciado para o lote 10 .	15/04/2024 11:12:10
Sistema	Tempo randômico iniciado para o lote 11 .	15/04/2024 11:12:14
Sistema	Tempo randômico iniciado para o lote 12 .	15/04/2024 11:12:15
Sistema	Tempo randômico iniciado para o lote 13 .	15/04/2024 11:12:17
Sistema	Tempo randômico iniciado para o lote 14 .	15/04/2024 11:12:18
Sistema	Tempo randômico iniciado para o lote 15 .	15/04/2024 11:12:19
Sistema	Tempo randômico iniciado para o lote 16 .	15/04/2024 11:12:21
Sistema	Tempo randômico iniciado para o lote 17 .	15/04/2024 11:12:22
Sistema	Tempo randômico iniciado para o lote 18 .	15/04/2024 11:12:23
Sistema	Tempo randômico iniciado para o lote 19 .	15/04/2024 11:12:25
Sistema	Tempo randômico iniciado para o lote 20 .	15/04/2024 11:12:27
Sistema	Tempo randômico iniciado para o lote 21 .	15/04/2024 11:12:32
Sistema	Tempo randômico iniciado para o lote 22 .	15/04/2024 11:12:33
Sistema	Tempo randômico iniciado para o lote 23 .	15/04/2024 11:12:36
Sistema	Tempo randômico iniciado para o lote 24 .	15/04/2024 11:12:37
Sistema	Tempo randômico iniciado para o lote 25 .	15/04/2024 11:12:39
Sistema	Tempo randômico iniciado para o lote 26 .	15/04/2024 11:12:40
Sistema	Tempo randômico iniciado para o lote 27 .	15/04/2024 11:12:42

422
19

Sistema	Tempo randômico iniciado para o lote 28 .	15/04/2024 11:12:43
Sistema	Tempo randômico iniciado para o lote 29 .	15/04/2024 11:12:45
Sistema	Tempo randômico iniciado para o lote 30 .	15/04/2024 11:12:47
Sistema	Tempo randômico iniciado para o lote 31 .	15/04/2024 11:24:18
Sistema	Tempo randômico iniciado para o lote 32 .	15/04/2024 11:24:19
Sistema	Tempo randômico iniciado para o lote 33 .	15/04/2024 11:24:21
Sistema	Tempo randômico iniciado para o lote 34 .	15/04/2024 11:24:24
Sistema	Tempo randômico iniciado para o lote 35 .	15/04/2024 11:24:26
Sistema	Tempo randômico iniciado para o lote 36 .	15/04/2024 11:24:27
Sistema	Tempo randômico iniciado para o lote 37 .	15/04/2024 11:24:33
Sistema	Tempo randômico iniciado para o lote 38 .	15/04/2024 11:24:42
Sistema	Tempo randômico iniciado para o lote 39 .	15/04/2024 11:24:44
Sistema	Tempo randômico iniciado para o lote 40 .	15/04/2024 11:24:46
Sistema	Tempo randômico iniciado para o lote 41 .	15/04/2024 11:24:53
Sistema	Tempo randômico iniciado para o lote 42 .	15/04/2024 11:24:57
Sistema	Tempo randômico iniciado para o lote 43 .	15/04/2024 11:25:00
Sistema	Tempo randômico iniciado para o lote 44 .	15/04/2024 11:25:05
Sistema	Tempo randômico iniciado para o lote 45 .	15/04/2024 11:25:07
Sistema	Tempo randômico iniciado para o lote 46 .	15/04/2024 11:25:08
Sistema	Tempo randômico iniciado para o lote 47 .	15/04/2024 11:25:10
Sistema	Tempo randômico iniciado para o lote 48 .	15/04/2024 11:25:12
Sistema	Tempo randômico iniciado para o lote 49 .	15/04/2024 11:25:14
Sistema	Tempo randômico iniciado para o lote 50 .	15/04/2024 11:25:16
Sistema	Tempo randômico iniciado para o lote 51 .	15/04/2024 11:25:21
Sistema	Tempo randômico iniciado para o lote 52 .	15/04/2024 11:25:23
Sistema	Tempo randômico iniciado para o lote 53 .	15/04/2024 11:25:25
Sistema	Tempo randômico iniciado para o lote 54 .	15/04/2024 11:25:27
Sistema	Tempo randômico iniciado para o lote 55 .	15/04/2024 11:25:28
Sistema	Tempo randômico iniciado para o lote 56 .	15/04/2024 11:25:29
Sistema	Tempo randômico iniciado para o lote 57 .	15/04/2024 11:25:30
Sistema	Tempo randômico iniciado para o lote 58 .	15/04/2024 11:25:32
Sistema	Tempo randômico iniciado para o lote 59 .	15/04/2024 11:25:33
Sistema	Tempo randômico iniciado para o lote 60 .	15/04/2024 11:25:37
Sistema	Tempo randômico iniciado para o lote 61 .	15/04/2024 11:25:43
Sistema	Tempo randômico iniciado para o lote 62 .	15/04/2024 11:25:44
Sistema	Tempo randômico iniciado para o lote 63 .	15/04/2024 11:25:46
Sistema	Iniciada a fase fechada de lances no lote 01 . Senhores fornecedores deem seus lances!	15/04/2024 11:38:55
Sistema	Iniciada a fase fechada de lances no lote 02 . Senhores fornecedores deem seus lances!	15/04/2024 11:38:57
Sistema	Iniciada a fase fechada de lances no lote 03 . Senhores fornecedores deem seus lances!	15/04/2024 11:39:00
Sistema	Iniciada a fase fechada de lances no lote 04 . Senhores fornecedores deem seus lances!	15/04/2024 11:39:02

423
5

Sistema	Iniciada a fase fechada de lances no lote 05 . Senhores fornecedores deem seus lances!	15/04/2024 11:39:03
Sistema	Iniciada a fase fechada de lances no lote 06 . Senhores fornecedores deem seus lances!	15/04/2024 11:39:04
Sistema	Iniciada a fase fechada de lances no lote 07 . Senhores fornecedores deem seus lances!	15/04/2024 11:39:06
Sistema	Iniciada a fase fechada de lances no lote 08 . Senhores fornecedores deem seus lances!	15/04/2024 11:39:08
Sistema	Iniciada a fase fechada de lances no lote 09 . Senhores fornecedores deem seus lances!	15/04/2024 11:39:09
Sistema	Iniciada a fase fechada de lances no lote 10 . Senhores fornecedores deem seus lances!	15/04/2024 11:39:11
Sistema	Iniciada a fase fechada de lances no lote 11 . Senhores fornecedores deem seus lances!	15/04/2024 11:39:16
Sistema	Iniciada a fase fechada de lances no lote 12 . Senhores fornecedores deem seus lances!	15/04/2024 11:39:18
Sistema	Iniciada a fase fechada de lances no lote 13 . Senhores fornecedores deem seus lances!	15/04/2024 11:39:19
Sistema	Iniciada a fase fechada de lances no lote 14 . Senhores fornecedores deem seus lances!	15/04/2024 11:39:20
Sistema	Iniciada a fase fechada de lances no lote 15 . Senhores fornecedores deem seus lances!	15/04/2024 11:39:22
Sistema	Iniciada a fase fechada de lances no lote 16 . Senhores fornecedores deem seus lances!	15/04/2024 11:39:24
Sistema	Iniciada a fase fechada de lances no lote 17 . Senhores fornecedores deem seus lances!	15/04/2024 11:39:26
Sistema	Iniciada a fase fechada de lances no lote 18 . Senhores fornecedores deem seus lances!	15/04/2024 11:39:28
Sistema	Iniciada a fase fechada de lances no lote 19 . Senhores fornecedores deem seus lances!	15/04/2024 11:39:30
Sistema	Iniciada a fase fechada de lances no lote 20 . Senhores fornecedores deem seus lances!	15/04/2024 11:39:32
Sistema	Iniciada a fase fechada de lances no lote 21 . Senhores fornecedores deem seus lances!	15/04/2024 11:46:57
Sistema	Iniciada a fase fechada de lances no lote 22 . Senhores fornecedores deem seus lances!	15/04/2024 11:47:00
Sistema	Iniciada a fase fechada de lances no lote 23 . Senhores fornecedores deem seus lances!	15/04/2024 11:47:01
Sistema	Iniciada a fase fechada de lances no lote 24 . Senhores fornecedores deem seus lances!	15/04/2024 11:47:03
Sistema	Iniciada a fase fechada de lances no lote 25 . Senhores fornecedores deem seus lances!	15/04/2024 11:47:05
Sistema	Iniciada a fase fechada de lances no lote 26 . Senhores fornecedores deem seus lances!	15/04/2024 11:47:07
Sistema	Iniciada a fase fechada de lances no lote 27 . Senhores fornecedores deem seus lances!	15/04/2024 11:47:08
Sistema	Iniciada a fase fechada de lances no lote 28 . Senhores fornecedores deem seus lances!	15/04/2024 11:47:10
Sistema	Iniciada a fase fechada de lances no lote 30 . Senhores fornecedores deem seus lances!	15/04/2024 11:47:16
Sistema	Iniciada a fase fechada de lances no lote 29 . Senhores fornecedores deem seus lances!	15/04/2024 11:47:16
Sistema	Iniciada a fase fechada de lances no lote 31 . Senhores fornecedores deem seus lances!	15/04/2024 11:47:25

424

Sistema	Iniciada a fase fechada de lances no lote 32 . Senhores fornecedores deem seus lances!	15/04/2024 11:47:26
Sistema	Iniciada a fase fechada de lances no lote 33 . Senhores fornecedores deem seus lances!	15/04/2024 11:47:29
Sistema	Iniciada a fase fechada de lances no lote 34 . Senhores fornecedores deem seus lances!	15/04/2024 11:47:30
Sistema	Iniciada a fase fechada de lances no lote 35 . Senhores fornecedores deem seus lances!	15/04/2024 11:47:32
Sistema	Iniciada a fase fechada de lances no lote 36 . Senhores fornecedores deem seus lances!	15/04/2024 11:47:34
Sistema	Iniciada a fase fechada de lances no lote 37 . Senhores fornecedores deem seus lances!	15/04/2024 11:47:36
Sistema	Iniciada a fase fechada de lances no lote 38 . Senhores fornecedores deem seus lances!	15/04/2024 11:47:37
Sistema	Iniciada a fase fechada de lances no lote 39 . Senhores fornecedores deem seus lances!	15/04/2024 11:47:39
Sistema	Iniciada a fase fechada de lances no lote 40 . Senhores fornecedores deem seus lances!	15/04/2024 11:47:41
Fornecedor 1	Sr, estamos no nosso melhor valor.	15/04/2024 11:48:42
Fornecedor 1	Sr. Estamos no nosso melhor valor.	15/04/2024 11:52:03
Sistema	Iniciada a fase fechada de lances no lote 41 . Senhores fornecedores deem seus lances!	15/04/2024 11:56:40
Sistema	Iniciada a fase fechada de lances no lote 42 . Senhores fornecedores deem seus lances!	15/04/2024 11:56:42
Sistema	Iniciada a fase fechada de lances no lote 43 . Senhores fornecedores deem seus lances!	15/04/2024 11:56:43
Sistema	Iniciada a fase fechada de lances no lote 44 . Senhores fornecedores deem seus lances!	15/04/2024 11:56:45
Sistema	Iniciada a fase fechada de lances no lote 45 . Senhores fornecedores deem seus lances!	15/04/2024 11:56:46
Sistema	Iniciada a fase fechada de lances no lote 46 . Senhores fornecedores deem seus lances!	15/04/2024 11:56:48
Sistema	Iniciada a fase fechada de lances no lote 47 . Senhores fornecedores deem seus lances!	15/04/2024 11:56:51
Sistema	Iniciada a fase fechada de lances no lote 48 . Senhores fornecedores deem seus lances!	15/04/2024 11:56:53
Sistema	Iniciada a fase fechada de lances no lote 49 . Senhores fornecedores deem seus lances!	15/04/2024 11:56:56
Sistema	Iniciada a fase fechada de lances no lote 50 . Senhores fornecedores deem seus lances!	15/04/2024 11:56:57
Sistema	Iniciada a fase fechada de lances no lote 51 . Senhores fornecedores deem seus lances!	15/04/2024 11:57:01
Sistema	Iniciada a fase fechada de lances no lote 52 . Senhores fornecedores deem seus lances!	15/04/2024 11:57:03
Sistema	Iniciada a fase fechada de lances no lote 53 . Senhores fornecedores deem seus lances!	15/04/2024 11:57:04
Sistema	Iniciada a fase fechada de lances no lote 54 . Senhores fornecedores deem seus lances!	15/04/2024 11:57:05
Sistema	Iniciada a fase fechada de lances no lote 55 . Senhores fornecedores deem seus lances!	15/04/2024 11:57:07
Sistema	Iniciada a fase fechada de lances no lote 56 . Senhores fornecedores deem seus lances!	15/04/2024 11:57:08
Sistema	Iniciada a fase fechada de lances no lote 57 . Senhores fornecedores deem seus lances!	15/04/2024 11:57:10

5218

Sistema	Iniciada a fase fechada de lances no lote 58 . Senhores fornecedores deem seus lances!	15/04/2024 11:57:11
Sistema	Iniciada a fase fechada de lances no lote 59 . Senhores fornecedores deem seus lances!	15/04/2024 11:57:14
Sistema	Iniciada a fase fechada de lances no lote 60 . Senhores fornecedores deem seus lances!	15/04/2024 11:57:15
Sistema	Iniciada a fase fechada de lances no lote 61 . Senhores fornecedores deem seus lances!	15/04/2024 11:57:20
Sistema	Iniciada a fase fechada de lances no lote 62 . Senhores fornecedores deem seus lances!	15/04/2024 11:57:23
Sistema	Iniciada a fase fechada de lances no lote 63 . Senhores fornecedores deem seus lances!	15/04/2024 11:57:25
Sistema	O fornecedor 02 teve seu lance final aceito para o lote 01 . A proposta foi atualizada automaticamente com o valor unitário do melhor lance.	15/04/2024 12:04:23
Sistema	O fornecedor 02 teve seu lance final aceito para o lote 02 . A proposta foi atualizada automaticamente com o valor unitário do melhor lance.	15/04/2024 12:04:26
Sistema	O fornecedor 02 teve seu lance final aceito para o lote 03 . A proposta foi atualizada automaticamente com o valor unitário do melhor lance.	15/04/2024 12:04:28
Sistema	O fornecedor 02 teve seu lance final aceito para o lote 04 . A proposta foi atualizada automaticamente com o valor unitário do melhor lance.	15/04/2024 12:04:31
Sistema	O fornecedor 02 teve seu lance final aceito para o lote 05 . A proposta foi atualizada automaticamente com o valor unitário do melhor lance.	15/04/2024 12:04:34
Sistema	O fornecedor 02 teve seu lance final aceito para o lote 06 . A proposta foi atualizada automaticamente com o valor unitário do melhor lance.	15/04/2024 12:04:40
Sistema	O fornecedor 02 teve seu lance final aceito para o lote 07 . A proposta foi atualizada automaticamente com o valor unitário do melhor lance.	15/04/2024 12:04:42
Sistema	O fornecedor 02 teve seu lance final aceito para o lote 08 . A proposta foi atualizada automaticamente com o valor unitário do melhor lance.	15/04/2024 12:04:44
Sistema	O fornecedor 02 teve seu lance final aceito para o lote 09 . A proposta foi atualizada automaticamente com o valor unitário do melhor lance.	15/04/2024 12:04:46
Sistema	O fornecedor 02 teve seu lance final aceito para o lote 10 . A proposta foi atualizada automaticamente com o valor unitário do melhor lance.	15/04/2024 12:04:50
Sistema	O fornecedor 02 teve seu lance final aceito para o lote 11 . A proposta foi atualizada automaticamente com o valor unitário do melhor lance.	15/04/2024 12:04:54
Sistema	O fornecedor 02 teve seu lance final aceito para o lote 12 . A proposta foi atualizada automaticamente com o valor unitário do melhor lance.	15/04/2024 12:04:56
Sistema	O fornecedor 01 teve seu lance final aceito para o lote 13 . A proposta foi atualizada automaticamente com o valor unitário do melhor lance.	15/04/2024 12:04:57
Sistema	O fornecedor 02 teve seu lance final aceito para o lote 14 . A proposta foi atualizada automaticamente com o valor unitário do melhor lance.	15/04/2024 12:04:59
Sistema	O fornecedor 02 teve seu lance final aceito para o lote 15 . A proposta foi atualizada automaticamente com o valor unitário do melhor lance.	15/04/2024 12:05:01
Sistema	O fornecedor 02 teve seu lance final aceito para o lote 16 . A proposta foi atualizada automaticamente com o valor unitário do melhor lance.	15/04/2024 12:05:04
Sistema	O fornecedor 02 teve seu lance final aceito para o lote 17 . A proposta foi atualizada automaticamente com o valor unitário do melhor lance.	15/04/2024 12:05:07
Sistema	O fornecedor 02 teve seu lance final aceito para o lote 18 . A proposta foi atualizada automaticamente com o valor unitário do melhor lance.	15/04/2024 12:05:11
Sistema	O fornecedor 02 teve seu lance final aceito para o lote 19 . A proposta foi atualizada automaticamente com o valor unitário do melhor lance.	15/04/2024 12:05:13
Sistema	O fornecedor 02 teve seu lance final aceito para o lote 20 . A proposta foi atualizada automaticamente com o valor unitário do melhor lance.	15/04/2024 12:05:15
Sistema	O fornecedor 02 teve seu lance final aceito para o lote 21 . A proposta foi atualizada automaticamente com o valor unitário do melhor lance.	15/04/2024 12:05:20

Sistema	O fornecedor 02 teve seu lance final aceito para o lote 49 . A proposta foi atualizada automaticamente com o valor unitário do melhor lance.	15/04/2024 12:07:38
Sistema	O fornecedor 02 teve seu lance final aceito para o lote 50 . A proposta foi atualizada automaticamente com o valor unitário do melhor lance.	15/04/2024 12:07:42
Sistema	O fornecedor 02 teve seu lance final aceito para o lote 51 . A proposta foi atualizada automaticamente com o valor unitário do melhor lance.	15/04/2024 12:07:47
Sistema	O fornecedor 02 teve seu lance final aceito para o lote 52 . A proposta foi atualizada automaticamente com o valor unitário do melhor lance.	15/04/2024 12:07:49
Sistema	O fornecedor 02 teve seu lance final aceito para o lote 53 . A proposta foi atualizada automaticamente com o valor unitário do melhor lance.	15/04/2024 12:07:50
Sistema	O fornecedor 02 teve seu lance final aceito para o lote 54 . A proposta foi atualizada automaticamente com o valor unitário do melhor lance.	15/04/2024 12:07:53
Sistema	O fornecedor 02 teve seu lance final aceito para o lote 55 . A proposta foi atualizada automaticamente com o valor unitário do melhor lance.	15/04/2024 12:07:54
Sistema	O fornecedor 02 teve seu lance final aceito para o lote 56 . A proposta foi atualizada automaticamente com o valor unitário do melhor lance.	15/04/2024 12:07:56
Sistema	O fornecedor 02 teve seu lance final aceito para o lote 57 . A proposta foi atualizada automaticamente com o valor unitário do melhor lance.	15/04/2024 12:07:57
Sistema	O fornecedor 02 teve seu lance final aceito para o lote 58 . A proposta foi atualizada automaticamente com o valor unitário do melhor lance.	15/04/2024 12:07:59
Sistema	O fornecedor 02 teve seu lance final aceito para o lote 59 . A proposta foi atualizada automaticamente com o valor unitário do melhor lance.	15/04/2024 12:08:01
Sistema	O fornecedor 02 teve seu lance final aceito para o lote 60 . A proposta foi atualizada automaticamente com o valor unitário do melhor lance.	15/04/2024 12:08:03
Sistema	O fornecedor 02 teve seu lance final aceito para o lote 61 . A proposta foi atualizada automaticamente com o valor unitário do melhor lance.	15/04/2024 12:08:08
Sistema	O fornecedor 02 teve seu lance final aceito para o lote 62 . A proposta foi atualizada automaticamente com o valor unitário do melhor lance.	15/04/2024 12:08:10
Sistema	O fornecedor 02 teve seu lance final aceito para o lote 63 . A proposta foi atualizada automaticamente com o valor unitário do melhor lance.	15/04/2024 12:08:11
Pregoeiro(a)	Neste momento, será aplicado o benefício de prioridade de contratação para Microempreendedores Individuais (MEI), Microempresas (ME) e Empresas de Pequeno Porte (EPP) SEDIADAS EM ÂMBITO LOCAL OU REGIONAL, e n conformidade com o item 8.7 do edital. Fiquem atentos a possíveis solicitações de negociação.	15/04/2024 12:23:05
Pregoeiro(a)	O Fornecedor 3 foi desclassificado no lote 37 .	15/04/2024 12:24:11
Sistema	O fornecedor 02 teve seu lance final aceito para o lote 37 . A proposta foi atualizada automaticamente com o valor unitário do melhor lance.	15/04/2024 12:25:57
Pregoeiro(a)	Senhores, será concedido o prazo de 02 (duas) horas para anexo de DOCUMENTOS DE HABILITAÇÃO juntamente com PROPOSTA READEQUADA.	15/04/2024 12:59:51
Pregoeiro(a)	Fornecedor: BELA VISTA TEXTIL LTDA. solicito o anexo de documentos complementares no Lote 13.	15/04/2024 13:00:36
Pregoeiro(a)	Fornecedor: Adonai Comercio de Malhas LTDA. solicito o anexo de documentos complementares no Lote 1.	15/04/2024 13:00:50
Pregoeiro(a)	Fornecedor: Lurdinete de Fatima Vieira, solicito o anexo de documentos complementares no Lote 23.	15/04/2024 13:01:04
Fornecedor 1	Sr. Pregoeiro sera necessário o envio da catalogo do item licitado? Tendo em vista que o edital não solicita amostra.	15/04/2024 13:17:09
Fornecedor 3	O fornecedor 03 solicitou envio de mensagem.	15/04/2024 13:28:53
Pregoeiro(a)	Fornecedor 01: não é obrigatório o envio. Fica a seu critério .	15/04/2024 13:43:37
Fornecedor 3	Sr. pregoeiro, poderia me informar por favor o item do edital que fala sobre documentos complementares pra que eu possa saber quais são: De já agradeço.	15/04/2024 13:47:23
Pregoeiro(a)	Senhor fornecedor, como informado no via chat, o campo esta aberto para anexo de Documentos de Habilitação e Proposta Readequada.	15/04/2024 13:48:55
Fornecedor 3	Obrigada!	15/04/2024 13:51:10

Fornecedor 3	Sr. pregoeiro, solicito mais um prazo de 20 minutos pois tivemos uma queda de energia e não sei se terei tempo suficiente pra anexar as declarações. Grata!	15/04/2024 14:54:36
Pregoeiro(a)	O chat está fechado para todos os fornecedores.	15/04/2024 15:07:46
Pregoeiro(a)	Senhores, informo que findado o prazo. A sessão está suspensa. Retomaremos amanhã, 16/04/2024 às 11:00h. Tenham uma boa tarde!	15/04/2024 15:09:02
Fornecedor 1	O fornecedor 01 solicitou envio de mensagem	15/04/2024 15:11:34
Pregoeiro(a)	Bom dia. Retornaremos a sessão. Iremos passar para análise e validação dos documentos enviados.	16/04/2024 11:02:13
Sistema	O fornecedor Lurdinete de Fatima Vieira foi Habilitado no(s) lote(s): 23 à 25.	16/04/2024 11:53:32
Sistema	O fornecedor Adonai Comercio de Malhas LTDA foi Habilitado no(s) lote(s): 1 à 12, 14 à 22 e 26 à 63.	16/04/2024 11:53:44
Sistema	O fornecedor BELA VISTA TEXTIL LTDA foi Habilitado no(s) lote(s): 13.	16/04/2024 11:53:58
Sistema	O fornecedor Lurdinete de Fatima Vieira foi declarado vencedor do(s) lote(s) 23 à 25 .	16/04/2024 11:54:09
Sistema	O fornecedor BELA VISTA TEXTIL LTDA foi declarado vencedor do(s) lote(s) 13 .	16/04/2024 11:54:09
Sistema	O fornecedor Adonai Comercio de Malhas LTDA foi declarado vencedor do(s) lote(s) 1 à 12, 14 à 22 e 26 à 63 .	16/04/2024 11:54:09
Sistema	O(s) Lote(s) 1 à 63., foi(ram) abertos para manifestação de intenção de recurso. Que deve ser feita em até 10 minuto(s) - (Prazo final: 16/04/2024 12:04:23).	16/04/2024 11:54:23
Sistema	O(s) lote(s) 23 à 25. foi(ram) adjudicados para o fornecedor Lurdinete de Fatima Vieira .	16/04/2024 13:53:24
Sistema	O(s) lote(s) 13. foi(ram) adjudicados para o fornecedor BELA VISTA TEXTIL LTDA .	16/04/2024 13:53:24
Sistema	O(s) lote(s) 1 à 12, 14 à 22 e 26 à 63. foi(ram) adjudicados para o fornecedor Adonai Comercio de Malhas LTDA .	16/04/2024 13:53:24
Sistema	O(s) lote(s) 23 à 25. foi(ram) homologados para o fornecedor Lurdinete de Fatima Vieira .	16/04/2024 13:53:46
Sistema	O(s) lote(s) 13. foi(ram) homologados para o fornecedor BELA VISTA TEXTIL LTDA .	16/04/2024 13:53:46
Sistema	O(s) lote(s) 1 à 12, 14 à 22 e 26 à 63. foi(ram) homologados para o fornecedor Adonai Comercio de Malhas LTDA .	16/04/2024 13:53:47
Pregoeiro(a)	Informo que a sessão está encerrada. Boa tarde a todos!	16/04/2024 13:55:33

Julgamento de Recursos e Contrarrazões

Não foram apresentados pedidos de recursos ou contrarrazões ao processo.

Lista de Classificação do Lote 1

Posição	Fornecedor	CPF/CNPJ	Lance Final
1	Adonai Comercio de Malhas LTDA	07.510.293/0001-04	33,90
2	BELA VISTA TEXTIL LTDA	30.824.284/0001-00	38,00

Lista de Classificação do Lote 2

Posição	Fornecedor	CPF/CNPJ	Lance Final
1	Adonai Comercio de Malhas LTDA	07.510.293/0001-04	32,99
2	BELA VISTA TEXTIL LTDA	30.824.284/0001-00	35,00
3	Lurdinete de Fatima Vieira	44.933.855/0001-40	35,80

Lista de Classificação do Lote 3

Posição	Fornecedor	CPF/CNPJ	Lance Final
1	Adonai Comercio de Malhas LTDA	07.510.293/0001-04	153,00

Lista de Classificação do Lote 4

Posição	Fornecedor	CPF/CNPJ	Lance Final
1	Adonai Comercio de Malhas LTDA	07.510.293/0001-04	139,80

Lista de Classificação do Lote 5

Posição	Fornecedor	CPF/CNPJ	Lance Final
1	Adonai Comercio de Malhas LTDA	07.510.293/0001-04	74,49
2	Lurdinete de Fatima Vieira	44.933.855/0001-40	80,00

Lista de Classificação do Lote 6

Posição	Fornecedor	CPF/CNPJ	Lance Final
1	Adonai Comercio de Malhas LTDA	07.510.293/0001-04	72,90
2	Lurdinete de Fatima Vieira	44.933.855/0001-40	80,00

Lista de Classificação do Lote 7

Posição	Fornecedor	CPF/CNPJ	Lance Final
1	Adonai Comercio de Malhas LTDA	07.510.293/0001-04	89,80
2	Lurdinete de Fatima Vieira	44.933.855/0001-40	98,00

Lista de Classificação do Lote 8

Posição	Fornecedor	CPF/CNPJ	Lance Final
1	Adonai Comercio de Malhas LTDA	07.510.293/0001-04	27,49
2	Lurdinete de Fatima Vieira	44.933.855/0001-40	32,00

Lista de Classificação do Lote 9

Posição	Fornecedor	CPF/CNPJ	Lance Final
1	Adonai Comercio de Malhas LTDA	07.510.293/0001-04	299,80

Lista de Classificação do Lote 10

Posição	Fornecedor	CPF/CNPJ	Lance Final
1	Adonai Comercio de Malhas LTDA	07.510.293/0001-04	62,19
2	Lurdinete de Fatima Vieira	44.933.855/0001-10	77,00

Lista de Classificação do Lote 11

Posição	Fornecedor	CPF/CNPJ	Lance Final
1	Adonai Comercio de Malhas LTDA	07.510.293/0001-04	66,70

Lista de Classificação do Lote 12

Posição	Fornecedor	CPF/CNPJ	Lance Final
1	Adonai Comercio de Malhas LTDA	07.510.293/0001-04	148,90
2	Lurdinete de Fatima Vieira	44.933.855/0001-40	170,00

Lista de Classificação do Lote 13

Posição	Fornecedor	CPF/CNPJ	Lance Final
1	BELA VISTA TEXTIL LTDA	30.824.284/0001-00	50,00
2	Adonai Comercio de Malhas LTDA	07.510.293/0001-04	79,40

Lista de Classificação do Lote 14

Posição	Fornecedor	CPF/CNPJ	Lance Final
1	Adonai Comercio de Malhas LTDA	07.510.293/0001-04	17,49
2	Lurdinete de Fatima Vieira	44.933.855/0001-40	22,80
3	BELA VISTA TEXTIL LTDA	30.824.284/0001-00	23,00

Lista de Classificação do Lote 15

Posição	Fornecedor	CPF/CNPJ	Lance Final
1	Adonai Comercio de Malhas LTDA	07.510.293/0001-04	22,19
2	Lurdinete de Fatima Vieira	44.933.855/0001-40	22,90
3	BELA VISTA TEXTIL LTDA	30.824.284/0001-00	23,00

Lista de Classificação do Lote 16

Posição	Fornecedor	CPF/CNPJ	Lance Final
1	Adonai Comercio de Malhas LTDA	07.510.293/0001-04	23,80
2	BELA VISTA TEXTIL LTDA	30.824.284/0001-00	25,00

Lista de Classificação do Lote 17

Posição	Fornecedor	CPF/CNPJ	Lance Final
1	Adonai Comercio de Malhas LTDA	07.510.293/0001-04	22,99
2	BELA VISTA TEXTIL LTDA	30.824.284/0001-00	25,00
3	Lurdinete de Fatima Vieira	44.933.855/0001-40	28,00

Lista de Classificação do Lote 18

Posição	Fornecedor	CPF/CNPJ	Lance Final
1	Adonai Comercio de Malhas LTDA	07.510.293/0001-04	32,49
2	BELA VISTA TEXTIL LTDA	30.824.284/0001-00	34,99

Lista de Classificação do Lote 19

Posição	Fornecedor	CPF/CNPJ	Lance Final
1	Adonai Comercio de Malhas LTDA	07.510.293/0001-04	28,70
2	BELA VISTA TEXTIL LTDA	30.824.284/0001-00	34,98
3	Lurdinete de Fatima Vieira	44.933.855/0001-40	35,00

Lista de Classificação do Lote 20

Posição	Fornecedor	CPF/CNPJ	Lance Final
1	Adonai Comercio de Malhas LTDA	07.510.293/0001-04	29,99
2	BELA VISTA TEXTIL LTDA	30.824.284/0001-00	37,99

Lista de Classificação do Lote 21

Posição	Fornecedor	CPF/CNPJ	Lance Final
1	Adonai Comercio de Malhas LTDA	07.510.293/0001-04	32,80
2	Lurdinete de Fatima Vieira	44.933.855/0001-40	33,00
3	BELA VISTA TEXTIL LTDA	30.824.284/0001-00	38,00

Lista de Classificação do Lote 22

Posição	Fornecedor	CPF/CNPJ	Lance Final
1	Adonai Comercio de Malhas LTDA	07.510.293/0001-04	33,49
2	Lurdinete de Fatima Vieira	44.933.855/0001-40	35,00

Lista de Classificação do Lote 23

Posição	Fornecedor	CPF/CNPJ	Lance Final
1	Lurdinete de Fatima Vieira	44.933.855/0001-10	27,00
2	Adonai Comercio de Malhas LTDA	07.510.293/0001-04	32,80

Lista de Classificação do Lote 24

Posição	Fornecedor	CPF/CNPJ	Lance Final
1	Lurdinete de Fatima Vieira	44.933.855/0001-40	23,50
2	Adonai Comercio de Malhas LTDA	07.510.293/0001-04	31,99

Lista de Classificação do Lote 25

Posição	Fornecedor	CPF/CNPJ	Lance Final
1	Lurdinete de Fatima Vieira	44.933.855/0001-40	34,80
2	Adonai Comercio de Malhas LTDA	07.510.293/0001-04	39,99

Lista de Classificação do Lote 26

Posição	Fornecedor	CPF/CNPJ	Lance Final
1	Adonai Comercio de Malhas LTDA	07.510.293/0001-04	104,99

Lista de Classificação do Lote 27

Posição	Fornecedor	CPF/CNPJ	Lance Final
1	Adonai Comercio de Malhas LTDA	07.510.293/0001-04	132,99

Lista de Classificação do Lote 28

Posição	Fornecedor	CPF/CNPJ	Lance Final
---------	------------	----------	-------------

1	Adonai Comercio de Malhas LTDA	07.510.293/0001-04	114,99
2	Lurdinete de Fatima Vieira	44.933.855/0001-40	128,00

Lista de Classificação do Lote 29

Posição	Fornecedor	CPF/CNPJ	Lance Final
1	Adonai Comercio de Malhas LTDA	07.510.293/0001-04	53,40
2	Lurdinete de Fatima Vieira	44.933.855/0001-10	60,00

Lista de Classificação do Lote 30

Posição	Fornecedor	CPF/CNPJ	Lance Final
1	Adonai Comercio de Malhas LTDA	07.510.293/0001-04	25,99

Lista de Classificação do Lote 31

Posição	Fornecedor	CPF/CNPJ	Lance Final
1	Adonai Comercio de Malhas LTDA	07.510.293/0001-04	55,89
2	Lurdinete de Fatima Vieira	44.933.855/0001-40	60,00

Lista de Classificação do Lote 32

Posição	Fornecedor	CPF/CNPJ	Lance Final
1	Adonai Comercio de Malhas LTDA	07.510.293/0001-04	127,99

Lista de Classificação do Lote 33

Posição	Fornecedor	CPF/CNPJ	Lance Final
1	Adonai Comercio de Malhas LTDA	07.510.293/0001-04	550,00

Lista de Classificação do Lote 34

Posição	Fornecedor	CPF/CNPJ	Lance Final
1	Adonai Comercio de Malhas LTDA	07.510.293/0001-04	2.189,99
2	Lurdinete de Fatima Vieira	44.933.855/0001-40	2.250,00

Lista de Classificação do Lote 35

Posição	Fornecedor	CPF/CNPJ	Lance Final
1	Adonai Comercio de Malhas LTDA	07.510.293/0001-04	2.179,84
2	Lurdinete de Fatima Vieira	44.933.855/0001-40	2.250,00

Lista de Classificação do Lote 36

Posição	Fornecedor	CPF/CNPJ	Lance Final
1	Adonai Comercio de Malhas LTDA	07.510.293/0001-04	1.199,99

Lista de Classificação do Lote 37

Posição	Fornecedor	CPF/CNPJ	Lance Final
---------	------------	----------	-------------

433

1 Adonai Comercio de Malhas LTDA 07.510.293/0001-04 1.049,49

Lista de Classificação do Lote 38

Posição	Fornecedor	CPF/CNPJ	Lance Final
1	Adonai Comercio de Malhas LTDA	07.510.293/0001-04	1.104,50

Lista de Classificação do Lote 39

Posição	Fornecedor	CPF/CNPJ	Lance Final
1	Adonai Comercio de Malhas LTDA	07.510.293/0001-04	1.104,50
2	Lurdinete de Fatima Vieira	44.933.855/0001-40	1.200,00

Lista de Classificação do Lote 40

Posição	Fornecedor	CPF/CNPJ	Lance Final
1	Adonai Comercio de Malhas LTDA	07.510.293/0001-04	1.359,99

Lista de Classificação do Lote 41

Posição	Fornecedor	CPF/CNPJ	Lance Final
1	Adonai Comercio de Malhas LTDA	07.510.293/0001-04	1.103,50
2	Lurdinete de Fatima Vieira	44.933.855/0001-40	1.300,00

Lista de Classificação do Lote 42

Posição	Fornecedor	CPF/CNPJ	Lance Final
1	Adonai Comercio de Malhas LTDA	07.510.293/0001-04	269,40
2	Lurdinete de Fatima Vieira	44.933.855/0001-40	335,00

Lista de Classificação do Lote 43

Posição	Fornecedor	CPF/CNPJ	Lance Final
1	Adonai Comercio de Malhas LTDA	07.510.293/0001-04	259,40
2	Lurdinete de Fatima Vieira	44.933.855/0001-40	335,00

Lista de Classificação do Lote 44

Posição	Fornecedor	CPF/CNPJ	Lance Final
1	Adonai Comercio de Malhas LTDA	07.510.293/0001-04	270,40

Lista de Classificação do Lote 45

Posição	Fornecedor	CPF/CNPJ	Lance Final
1	Adonai Comercio de Malhas LTDA	07.510.293/0001-04	229,46
2	Lurdinete de Fatima Vieira	44.933.855/0001-40	260,00

Lista de Classificação do Lote 46

Posição	Fornecedor	CPF/CNPJ	Lance Final
---------	------------	----------	-------------

1	Adonai Comercio de Malhas LTDA	07.510.293/0001-04	270,00
---	--------------------------------	--------------------	--------

Lista de Classificação do Lote 47

Posição	Fornecedor	CPF/CNPJ	Lance Final
1	Adonai Comercio de Malhas LTDA	07.510.293/0001-04	270,00

Lista de Classificação do Lote 48

Posição	Fornecedor	CPF/CNPJ	Lance Final
1	Adonai Comercio de Malhas LTDA	07.510.293/0001-04	49,89
2	Lurdinete de Fatima Vieira	44.933.855/0001-40	60,00

Lista de Classificação do Lote 49

Posição	Fornecedor	CPF/CNPJ	Lance Final
1	Adonai Comercio de Malhas LTDA	07.510.293/0001-04	64,00

Lista de Classificação do Lote 50

Posição	Fornecedor	CPF/CNPJ	Lance Final
1	Adonai Comercio de Malhas LTDA	07.510.293/0001-04	248,00

Lista de Classificação do Lote 51

Posição	Fornecedor	CPF/CNPJ	Lance Final
1	Adonai Comercio de Malhas LTDA	07.510.293/0001-04	75,50

Lista de Classificação do Lote 52

Posição	Fornecedor	CPF/CNPJ	Lance Final
1	Adonai Comercio de Malhas LTDA	07.510.293/0001-04	155,50

Lista de Classificação do Lote 53

Posição	Fornecedor	CPF/CNPJ	Lance Final
1	Adonai Comercio de Malhas LTDA	07.510.293/0001-04	87,40

Lista de Classificação do Lote 54

Posição	Fornecedor	CPF/CNPJ	Lance Final
1	Adonai Comercio de Malhas LTDA	07.510.293/0001-04	62,49
2	Lurdinete de Fatima Vieira	44.933.855/0001-40	80,00

Lista de Classificação do Lote 55

Posição	Fornecedor	CPF/CNPJ	Lance Final
1	Adonai Comercio de Malhas LTDA	07.510.293/0001-04	57,90

Lista de Classificação do Lote 56

Posição	Fornecedor	CPF/CNPJ	Lance Final
1	Adonai Comercio de Malhas LTDA	07.510.293/0001-04	66,40

Lista de Classificação do Lote 57

Posição	Fornecedor	CPF/CNPJ	Lance Final
1	Adonai Comercio de Malhas LTDA	07.510.293/0001-04	64,60

Lista de Classificação do Lote 58

Posição	Fornecedor	CPF/CNPJ	Lance Final
1	Adonai Comercio de Malhas LTDA	07.510.293/0001-04	58,89

Lista de Classificação do Lote 59

Posição	Fornecedor	CPF/CNPJ	Lance Final
1	Adonai Comercio de Malhas LTDA	07.510.293/0001-04	109,80

Lista de Classificação do Lote 60

Posição	Fornecedor	CPF/CNPJ	Lance Final
1	Adonai Comercio de Malhas LTDA	07.510.293/0001-04	42,15
2	Lurdinete de Fatima Vieira	44.933.855/0001-40	48,00

Lista de Classificação do Lote 61

Posição	Fornecedor	CPF/CNPJ	Lance Final
1	Adonai Comercio de Malhas LTDA	07.510.293/0001-04	143,00

Lista de Classificação do Lote 62

Posição	Fornecedor	CPF/CNPJ	Lance Final
1	Adonai Comercio de Malhas LTDA	07.510.293/0001-04	97,99
2	Lurdinete de Fatima Vieira	44.933.855/0001-40	116,98

Lista de Classificação do Lote 63

Posição	Fornecedor	CPF/CNPJ	Lance Final
1	Adonai Comercio de Malhas LTDA	07.510.293/0001-04	129,99

Avisos do processo

Data / Hora	Descrição
15/04/2024 09:25:50	Atualizações do processo após publicação: Tipo de benefício: : (Não aplicar > Regional) Adicionar tempo randômico: : (Não > Sim)
16/04/2024 13:53:24	Adjudicação apenas para fins de finalização do processo na plataforma, o Termo de Adjudicação será gerado e emitido dentro do sistema de Gestão utilizado pela Prefeitura Municipal.
16/04/2024 13:53:17	Homologação apenas para fins de finalização do processo na plataforma, o Termo de Homologação será gerado e emitido dentro do sistema de Gestão utilizado pela Prefeitura Municipal.

Status de Adjudicação e Homologação dos Lotes

Lotes	Adjudicação	Homologação
	Data/Hora	Data/Hora
Lote 1	16/04/2024 13:53:24	16/04/2024 13:53:47
Lote 2	16/04/2024 13:53:24	16/04/2024 13:53:47
Lote 3	16/04/2024 13:53:24	16/04/2024 13:53:47
Lote 4	16/04/2024 13:53:24	16/04/2024 13:53:47
Lote 5	16/04/2024 13:53:24	16/04/2024 13:53:47
Lote 6	16/04/2024 13:53:24	16/04/2024 13:53:47
Lote 7	16/04/2024 13:53:24	16/04/2024 13:53:47
Lote 8	16/04/2024 13:53:24	16/04/2024 13:53:47
Lote 9	16/04/2024 13:53:24	16/04/2024 13:53:47
Lote 10	16/04/2024 13:53:24	16/04/2024 13:53:47
Lote 11	16/04/2024 13:53:24	16/04/2024 13:53:47
Lote 12	16/04/2024 13:53:24	16/04/2024 13:53:47
Lote 13	16/04/2024 13:53:24	16/04/2024 13:53:47
Lote 14	16/04/2024 13:53:24	16/04/2024 13:53:47
Lote 15	16/04/2024 13:53:24	16/04/2024 13:53:47
Lote 16	16/04/2024 13:53:24	16/04/2024 13:53:47
Lote 17	16/04/2024 13:53:24	16/04/2024 13:53:47
Lote 18	16/04/2024 13:53:24	16/04/2024 13:53:47
Lote 19	16/04/2024 13:53:24	16/04/2024 13:53:47
Lote 20	16/04/2024 13:53:24	16/04/2024 13:53:47
Lote 21	16/04/2024 13:53:24	16/04/2024 13:53:47
Lote 22	16/04/2024 13:53:24	16/04/2024 13:53:47
Lote 23	16/04/2024 13:53:24	16/04/2024 13:53:47
Lote 24	16/04/2024 13:53:24	16/04/2024 13:53:47
Lote 25	16/04/2024 13:53:24	16/04/2024 13:53:47
Lote 26	16/04/2024 13:53:24	16/04/2024 13:53:47
Lote 27	16/04/2024 13:53:24	16/04/2024 13:53:47
Lote 28	16/04/2024 13:53:24	16/04/2024 13:53:47
Lote 29	16/04/2024 13:53:24	16/04/2024 13:53:47
Lote 30	16/04/2024 13:53:24	16/04/2024 13:53:47
Lote 31	16/04/2024 13:53:24	16/04/2024 13:53:47
Lote 32	16/04/2024 13:53:24	16/04/2024 13:53:47
Lote 33	16/04/2024 13:53:24	16/04/2024 13:53:47
Lote 34	16/04/2024 13:53:24	16/04/2024 13:53:47
Lote 35	16/04/2024 13:53:24	16/04/2024 13:53:47
Lote 36	16/04/2024 13:53:24	16/04/2024 13:53:47
Lote 37	16/04/2024 13:53:24	16/04/2024 13:53:47
Lote 38	16/04/2024 13:53:24	16/04/2024 13:53:47
Lote 39	16/04/2024 13:53:24	16/04/2024 13:53:47
Lote 40	16/04/2024 13:53:24	16/04/2024 13:53:47

432

Lote 41	16/04/2024 13:53:24	16/04/2024 13:53:47
Lote 42	16/04/2024 13:53:24	16/04/2024 13:53:47
Lote 43	16/04/2024 13:53:24	16/04/2024 13:53:47
Lote 44	16/04/2024 13:53:24	16/04/2024 13:53:47
Lote 45	16/04/2024 13:53:24	16/04/2024 13:53:47
Lote 46	16/04/2024 13:53:24	16/04/2024 13:53:47
Lote 47	16/04/2024 13:53:24	16/04/2024 13:53:47
Lote 48	16/04/2024 13:53:24	16/04/2024 13:53:47
Lote 49	16/04/2024 13:53:24	16/04/2024 13:53:47
Lote 50	16/04/2024 13:53:24	16/04/2024 13:53:47
Lote 51	16/04/2024 13:53:24	16/04/2024 13:53:47
Lote 52	16/04/2024 13:53:24	16/04/2024 13:53:47
Lote 53	16/04/2024 13:53:24	16/04/2024 13:53:47
Lote 54	16/04/2024 13:53:24	16/04/2024 13:53:47
Lote 55	16/04/2024 13:53:24	16/04/2024 13:53:47
Lote 56	16/04/2024 13:53:24	16/04/2024 13:53:47
Lote 57	16/04/2024 13:53:24	16/04/2024 13:53:47
Lote 58	16/04/2024 13:53:24	16/04/2024 13:53:47
Lote 59	16/04/2024 13:53:24	16/04/2024 13:53:47
Lote 60	16/04/2024 13:53:24	16/04/2024 13:53:47
Lote 61	16/04/2024 13:53:24	16/04/2024 13:53:47
Lote 62	16/04/2024 13:53:24	16/04/2024 13:53:47
Lote 63	16/04/2024 13:53:24	16/04/2024 13:53:47

438
18

A geração dessa Ata só é possível após encerrada a sala de disputa e conhecido o vencedor de todos os lotes.

Homologação Completa: 16 de Abril de 2024, 63 de 63 lote(s).

Documento gerado em 17 de Abril de 2024.

Caio Vitor Delgado Cardoso - Pregoeiro(a)

Lais da Silva Neta Oliveira - Equipe de Apoio

Sidneia Soares Nascimento Machado - Equipe de Apoio

ATA DE PROPOSTAS ENVIADAS

PREGÃO Nº. 008/2024
PROCESSO LICITATÓRIO Nº. 04004/2024

Registro de Preços

Relação de propostas enviadas pelos fornecedores que participaram dos lotes abaixo relacionados.

Lote 1

[COTA AMPLA CONCORRÊNCIA] - Abadás de malha - falcon - todo sublimado

Fornecedor: BELA VISTA TEXTIL LTDA

CNPJ/CPF: 30.824.284/0001-00

Email:

Telefone:

Data/hora de envio 09/04/2024 09:49:37

Avaliação da proposta: Classificado

Descrição Comprador

1 - [COTA AMPLA CONCORRÊNCIA] - Abadás de malha - falcon - todo sublimado

Descrição do Fornecedor	Quantidade	Unidade de Medida	Unitário Proposto
[COTA AMPLA CONCORRÊNCIA] - Abadás de malha - falcon - todo sublimado	3.750,00	UND	40,00
Marca: PRÓPRIA	Fabricante: PRÓPRIO	Modelo: PRÓPRIO	

Fornecedor: Adonai Comercio de Malhas LTDA

CNPJ/CPF: 07.510.293/0001-04

Email:

Telefone:

Data/hora de envio 14/04/2024 14:25:19

Avaliação da proposta: Classificado

Descrição Comprador

1 - [COTA AMPLA CONCORRÊNCIA] - Abadás de malha - falcon - todo sublimado

Descrição do Fornecedor	Quantidade	Unidade de Medida	Unitário Proposto
[COTA AMPLA CONCORRÊNCIA] - Abadás de malha - falcon - todo sublimado	3.750,00	UND	40,00
Marca: Fabricação Própria	Fabricante: Fabricação Própria	Modelo:	

Lote 2

[COTA RESERVADA ME/EPP] - Abadás de malha - falcon - todo sublimado

Fornecedor: BELA VISTA TEXTIL LTDA

CNPJ/CPF: 30.824.284/0001-00

Email:

Telefone:

Data/hora de envio 09/04/2024 09:49:37

Avaliação da proposta: Classificado

Descrição Comprador

2 - [COTA RESERVADA ME/EPP] - Abadás de malha - falcon - todo sublimado

Descrição do Fornecedor	Quantidade	Unidade de Medida	Unitário Proposto
[COTA RESERVADA ME/EPP] - Abadás de malha - falcon - todo sublimado	1.250,00	UND	40,00
Marca: PRÓPRIA	Fabricante: PRÓPRIO	Modelo: PRÓPRIO	

Fornecedor: Adonai Comercio de Malhas LTDA

CNPJ/CPF: 07.510.293/0001-04

Email:

Telefone:

Data/hora de envio 14/04/2024 14:25:19

Avaliação da proposta: Classificado

Descrição Comprador

2 - [COTA RESERVADA ME/EPP] - Abadás de malha - falcon - todo sublimado

Descrição do Fornecedor	Quantidade	Unidade de Medida	Unitário Proposto
[COTA RESERVADA ME/EPP] - Abadás de malha - falcon - todo sublimado	1.250,00	UND	40,00
Marca: Fabricação Própria	Fabricante: Fabricação Própria	Modelo:	

Fornecedor: Lurdinete de Fatima Vieira

CNPJ/CPF: 44.933.855/0001-40

Email:

Telefone:

Data/hora de envio 15/04/2024 00:10:40

Avaliação da proposta: Classificado

Descrição Comprador

2 - [COTA RESERVADA ME/EPP] - Abadás de malha - falcon - todo sublimado

Descrição do Fornecedor	Quantidade	Unidade de Medida	Unitário Proposto
[COTA RESERVADA ME/EPP] - Abadás de malha - falcon - todo sublimado	1.250,00	UND	37,00
Marca: marca propria	Fabricante: propria	Modelo:	

Lote 3

Bandeira Dupla Face no tecido tactel ou oxford 130cm X 90cm Sublimado (Município, Estado e Nacional)

Fornecedor: Adonai Comercio de Malhas LTDA

CNPJ/CPF: 07.510.293/0001-04

Email:

Telefone:

Data/hora de envio 14/04/2024 14:25:19

Avaliação da proposta: Classificado

Descrição Comprador

3 - Bandeira Dupla Face no tecido tactel ou oxford 130cm X 90cm Sublimado (Município, Estado e Nacional)

Descrição do Fornecedor	Quantidade	Unidade de Medida	Unitário Proposto
Bandeira Dupla Face no tecido tactel ou oxford 130cm X 90cm Sublimado (Município, Estado e Nacional)	50,00	UND	153,50
Marca: Fabricação Própria	Fabricante: Fabricação Própria	Modelo:	

Lote 4

Bandeira sublimada - no tecido tactel ou oxford, tamanho 35cm X 30cm dupla face

Fornecedor: Adonai Comercio de Malhas LTDA

CNPJ/CPF: 07.510.293/0001-04

Email:

Telefone:

Data/hora de envio 14/04/2024 14:25:19

Avaliação da proposta: Classificado

Descrição Comprador

4 - Bandeira sublimada - no tecido tactel ou oxford, tamanho 35cm X 30cm dupla face

Descrição do Fornecedor	Quantidade	Unidade de Medida	Unitário Proposto
Bandeira sublimada - no tecido tactel ou oxford, tamanho 35cm X 30cm dupla face	50,00	UND	140,00

Marca: Fabricação Própria

Fabricante: Fabricação Própria

Modelo:

Lote 5

[COTA AMPLA CONCORRÊNCIA] - Blusa social - tecido tricoline com elastano Manga longa feminina e/ou masculina - com a logo do municipio borbado no peito

Fornecedor: Adonai Comercio de Malhas LTDA

CNPJ/CPF: 07.510.293/0001-04

Email:

Telefone:

Data/hora de envio 14/04/2024 14:25:19

Avaliação da proposta: Classificado

Descrição Comprador

5 - [COTA AMPLA CONCORRÊNCIA] - Blusa social - tecido tricoline com elastano Manga longa feminina e/ou masculina - com a logo do municipio borbado no peito

Descrição do Fornecedor

Quantidade

Unidade de Medida

Unitário Proposto

[COTA AMPLA CONCORRÊNCIA] - Blusa social - tecido tricoline com elastano Manga longa feminina e/ou masculina - com a logo do municipio borbado no peito

752,00

UND

85,90

Marca: Fabricação Própria

Fabricante: Fabricação Própria

Modelo:

Fornecedor: Lurdinete de Fatima Vieira

CNPJ/CPF: 44.933.855/0001-40

Email:

Telefone:

Data/hora de envio 15/04/2024 00:10:40

Avaliação da proposta: Classificado

Descrição Comprador

5 - [COTA AMPLA CONCORRÊNCIA] - Blusa social - tecido tricoline com elastano Manga longa feminina e/ou masculina - com a logo do municipio borbado no peito

Descrição do Fornecedor

Quantidade

Unidade de Medida

Unitário Proposto

[COTA AMPLA CONCORRÊNCIA] - Blusa social - tecido tricoline com elastano Manga longa feminina e/ou masculina - com a logo do municipio borbado no peito

752,00

UND

80,00

Marca: marca propria

Fabricante: propria

Modelo:

Lote 6

[COTA RESERVADA ME/EPP] - Blusa social - tecido tricoline com elastano Manga longa feminina e/ou masculina - com a logo do municipio borbado no peito

Fornecedor: Adonai Comercio de Malhas LTDA

CNPJ/CPF: 07.510.293/0001-04

Email:

Telefone:

Data/hora de envio 14/04/2024 14:25:19

Avaliação da proposta: Classificado

Descrição Comprador

6 - [COTA RESERVADA ME/EPP] - Blusa social - tecido tricoline com elastano Manga longa feminina e/ou masculina - com a logo do municipio borbado no peito

Descrição do Fornecedor

Quantidade

Unidade de Medida

Unitário Proposto

[COTA RESERVADA ME/EPP] - Blusa social - tecido tricoline com elastano Manga longa feminina e/ou masculina - com a logo do municipio borbado no peito

248,00

UND

85,90

Marca: Fabricação Própria

Fabricante: Fabricação Própria

Modelo:

Fornecedor: Lurdinete de Fatima Vieira

CNPJ/CPF: 44.933.855/0001-40

Email:

Telefone:

Data/hora de envio 15/04/2024 00:10:40

Avaliação da proposta: Classificado

Descrição Comprador

6 - [COTA RESERVADA ME/EPP] - Blusa social - tecido tricoline com elastano Manga longa feminina e/ou masculina - com a logo do município bordado no peito

Descrição do Fornecedor	Quantidade	Unidade de Medida	Unitário Proposto
[COTA RESERVADA ME/EPP] - Blusa social - tecido tricoline com elastano Manga longa feminina e/ou masculina - com a logo do município bordado no peito	248,00	UND	80,00
Marca: marca propria	Fabricante: propria	Modelo:	

Lote 7

Blusas Tam. P, M e G para bloco cirúrgico. Tecido Brim pesado, Camisas com decote em careca de 15 cm de altura, dois bolsos de 15 x 15 cm na parte inferior da frente da camisa.

Fornecedor: Adonai Comercio de Malhas LTDA

CNPJ/CPF: 07.510.293/0001-04

Email:

Telefone:

Data/hora de envio 14/04/2024 14:25:19

Avaliação da proposta: Classificado

Descrição Comprador

7 - Blusas Tam. P, M e G para bloco cirúrgico. Tecido Brim pesado, Camisas com decote em careca de 15 cm de altura, dois bolsos de 15 x 15 cm na parte inferior da frente da camisa.

Descrição do Fornecedor	Quantidade	Unidade de Medida	Unitário Proposto
Blusas Tam. P, M e G para bloco cirúrgico. Tecido Brim pesado, Camisas com decote em careca de 15 cm de altura, dois bolsos de 15 x 15 cm na parte inferior da frente da camisa.	300,00	UND	100,62
Marca: Fabricação Própria	Fabricante: Fabricação Própria	Modelo:	

Fornecedor: Lurdinete de Fatima Vieira

CNPJ/CPF: 44.933.855/0001-40

Email:

Telefone:

Data/hora de envio 15/04/2024 00:10:40

Avaliação da proposta: Classificado

Descrição Comprador

7 - Blusas Tam. P, M e G para bloco cirúrgico. Tecido Brim pesado, Camisas com decote em careca de 15 cm de altura, dois bolsos de 15 x 15 cm na parte inferior da frente da camisa.

Descrição do Fornecedor	Quantidade	Unidade de Medida	Unitário Proposto
Blusas Tam. P, M e G para bloco cirúrgico. Tecido Brim pesado, Camisas com decote em careca de 15 cm de altura, dois bolsos de 15 x 15 cm na parte inferior da frente da camisa.	300,00	UND	98,00
Marca: marca propria	Fabricante: propria	Modelo:	

Lote 8

Bone de Brim - com logo silcada do municipio

Fornecedor: Adonai Comercio de Malhas LTDA

CNPJ/CPF: 07.510.293/0001-04

Email:

Telefone:

Data/hora de envio 14/04/2024 14:25:19

Avaliação da proposta: Classificado

Descrição Comprador

8 - Bone de Brim - com logo silcada do municipio

Descrição do Fornecedor	Quantidade	Unidade de Medida	Unitario Proposto
-------------------------	------------	-------------------	-------------------

442

Bone de Brim - com logo silcada do municipio 800,00 UND 34,00

Marca: Fabricação Própria

Fabricante: Fabricação Própria

Modelo:

Fornecedor: Lurdinete de Fatima Vieira

CNPJ/CPF: 44.933.855/0001-40

Email:

Telefone:

Data/hora de envio 15/04/2024 00:10:40

Avaliação da proposta: Classificado

Descrição Comprador

8 - Bone de Brim - com logo silcada do municipio

Descrição do Fornecedor

Quantidade

Unidade de Medida

Unitário Proposto

Bone de Brim - com logo silcada do municipio

800,00

UND

32,00

Marca: marca propria

Fabricante: propria

Modelo:

Lote 9

Botas Cano Curto - Preta (padrao SAMU, couro)

Fornecedor: Adonai Comercio de Malhas LTDA

CNPJ/CPF: 07.510.293/0001-04

Email:

Telefone:

Data/hora de envio 14/04/2024 14:25:19

Avaliação da proposta: Classificado

Descrição Comprador

9 - Botas Cano Curto - Preta (padrao SAMU, couro)

Descrição do Fornecedor

Quantidade

Unidade de Medida

Unitário Proposto

Botas Cano Curto - Preta (padrao SAMU, couro)

50,00

PAR

299,90

Marca: Fabricação Própria

Fabricante: Fabricação Própria

Modelo:

Lote 10

Calça Brim - com logo da Prefeitura

Fornecedor: Adonai Comercio de Malhas LTDA

CNPJ/CPF: 07.510.293/0001-04

Email:

Telefone:

Data/hora de envio 14/04/2024 14:25:19

Avaliação da proposta: Classificado

Descrição Comprador

10 - Calça Brim - com logo da Prefeitura

Descrição do Fornecedor

Quantidade

Unidade de Medida

Unitário Proposto

Calça Brim - com logo da Prefeitura

300,00

UND

70,46

Marca: Fabricação Própria

Fabricante: Fabricação Própria

Modelo:

Fornecedor: Lurdinete de Fatima Vieira

CNPJ/CPF: 44.933.855/0001-40

Email:

Telefone:

Data/hora de envio 15/04/2024 00:10:40

Avaliação da proposta: Classificado

Descrição Comprador

10 - Calça Brim - com logo da Prefeitura

Descrição do Fornecedor

Quantidade

Unidade de Medida

Unitário Proposto

Calça Brim - com logo da Prefeitura

300,00

UND

77,00

442

Marca: marca propria

Fabricante: marca propria

Modelo:

Lote 11

Calça social flare - Malha two way com elastano tamanho P, M e G

Fornecedor: Adonai Comercio de Malhas LTDA

CNPJ/CPF: 07.510.293/0001-04

Email:

Telefone:

Data/hora de envio 14/04/2024 14:25:19

Avaliação da proposta: Classificado

Descrição Comprador

11 - Calça social flare - Malha two way com elastano tamanho P, M e G

Descrição do Fornecedor

Quantidade

Unidade de Medida

Unitário Proposto

Calça social flare - Malha two way com elastano tamanho P, M e G

300,00

UND

66,71

Marca: Fabricação Própria

Fabricante: Fabricação Própria

Modelo:

Lote 12

Calças Tamanho P, M e G com elásticos para bloco cirúrgico. Tecido Brim pesado.

Fornecedor: Adonai Comercio de Malhas LTDA

CNPJ/CPF: 07.510.293/0001-04

Email:

Telefone:

Data/hora de envio 14/04/2024 14:25:19

Avaliação da proposta: Classificado

Descrição Comprador

12 - Calças Tamanho P, M e G com elásticos para bloco cirúrgico. Tecido Brim pesado.

Descrição do Fornecedor

Quantidade

Unidade de Medida

Unitário Proposto

Calças Tamanho P, M e G com elásticos para bloco cirúrgico. Tecido Brim pesado.

100,00

UND

174,25

Marca: Fabricação Própria

Fabricante: Fabricação Própria

Modelo:

Fornecedor: Lurdinete de Fatima Vieira

CNPJ/CPF: 44.933.855/0001-40

Email:

Telefone:

Data/hora de envio 15/04/2024 00:10:40

Avaliação da proposta: Classificado

Descrição Comprador

12 - Calças Tamanho P, M e G com elásticos para bloco cirúrgico. Tecido Brim pesado.

Descrição do Fornecedor

Quantidade

Unidade de Medida

Unitário Proposto

Calças Tamanho P, M e G com elásticos para bloco cirúrgico. Tecido Brim pesado.

100,00

UND

170,00

Marca: marca propria

Fabricante: marca propria

Modelo:

Lote 13

Camisa de Brim - manga longa com impressões frente e costa

Fornecedor: BELA VISTA TEXTIL LTDA

CNPJ/CPF: 30.821.284/0001-00

Email:

Telefone:

Data/hora de envio 09/04/2024 09:49:37

Avaliação da proposta: Classificado

Descrição Comprador

13 - Camisa de Brim - manga longa com impressões frente e costa

Descrição do Fornecedor	Quantidade	Unidade de Medida	Unitário Proposto
Camisa de Brim - manga longa com impressões frente e costa	500,00	UND	90,82
Marca: PRÓPRIA	Fabricante: PRÓPRIO	Modelo: PRÓPRIO	
Fornecedor: Adonai Comercio de Malhas LTDA	CNPJ/CPF: 07.510.293/0001-04		
Email:	Telefone:		
Data/hora de envio 14/04/2024 14:25:19	Avaliação da proposta: Classificado		

Descrição Comprador

13 - Camisa de Brim - manga longa com impressões frente e costa

Descrição do Fornecedor	Quantidade	Unidade de Medida	Unitário Proposto
Camisa de Brim - manga longa com impressões frente e costa	500,00	UND	90,92
Marca: Fabricação Própria	Fabricante: Fabricação Própria	Modelo:	

Lote 14

[COTA AMPLA CONCORRÊNCIA] - Camisa malha pp - manga curta, tamanho P, M e G, GG sublimação (AMPLA CONCORRÊNCIA)

Fornecedor: BELA VISTA TEXTIL LTDA	CNPJ/CPF: 30.824.284/0001-00		
Email:	Telefone:		
Data/hora de envio 09/04/2024 09:49:37	Avaliação da proposta: Classificado		

Descrição Comprador

14 - [COTA AMPLA CONCORRÊNCIA] - Camisa malha pp - manga curta, tamanho P, M e G, GG sublimação (AMPLA CONCORRÊNCIA)

Descrição do Fornecedor	Quantidade	Unidade de Medida	Unitário Proposto
[COTA AMPLA CONCORRÊNCIA] - Camisa malha pp - manga curta, tamanho P, M e G, GG sublimação (AMPLA CONCORRÊNCIA)	11.250,00	UND	26,90
Marca: PRÓPRIA	Fabricante: PRÓPRIO	Modelo: PRÓPRIO	

Fornecedor: Adonai Comercio de Malhas LTDA	CNPJ/CPF: 07.510.293/0001-04		
Email:	Telefone:		
Data/hora de envio 14/04/2024 14:25:19	Avaliação da proposta: Classificado		

Descrição Comprador

14 - [COTA AMPLA CONCORRÊNCIA] - Camisa malha pp - manga curta, tamanho P, M e G, GG sublimação (AMPLA CONCORRÊNCIA)

Descrição do Fornecedor	Quantidade	Unidade de Medida	Unitário Proposto
[COTA AMPLA CONCORRÊNCIA] - Camisa malha pp - manga curta, tamanho P, M e G, GG sublimação (AMPLA CONCORRÊNCIA)	11.250,00	UND	26,90
Marca: Fabricação Própria	Fabricante: Fabricação Própria	Modelo:	

Fornecedor: Lurdinete de Fatima Vieira	CNPJ/CPF: 44.933.855/0001-40		
Email:	Telefone:		
Data/hora de envio 15/04/2024 00:10:40	Avaliação da proposta: Classificado		

Descrição Comprador

14 - [COTA AMPLA CONCORRÊNCIA] - Camisa malha pp - manga curta, tamanho P, M e G, GG sublimação (AMPLA CONCORRÊNCIA)

Descrição do Fornecedor	Quantidade	Unidade de Medida	Unitário Proposto
[COTA AMPLA CONCORRÊNCIA] - Camisa malha pp - manga curta, tamanho P, M e G, GG sublimação (AMPLA CONCORRÊNCIA)	11.250,00	UND	25,00
Marca: marca propria	Fabricante: propria	Modelo:	

Lote 15

[COTA RESERVADA ME/EPP] - Camisa malha pp - manga curta, tamanho P, M e G, GG sublimação (AMPLA CONCORRÊNCIA)

Fornecedor: BELA VISTA TEXTIL LTDA

CNPJ/CPF: 30.824.284/0001-00

Email:

Telefone:

Data/hora de envio 09/04/2024 09:49:37

Avaliação da proposta: Classificado

Descrição Comprador

15 - [COTA RESERVADA ME/EPP] - Camisa malha pp - manga curta, tamanho P, M e G, GG sublimação (AMPLA CONCORRÊNCIA)

Descrição do Fornecedor	Quantidade	Unidade de Medida	Unitário Proposto
[COTA RESERVADA ME/EPP] - Camisa malha pp - manga curta, tamanho P, M e G, GG sublimação (AMPLA CONCORRÊNCIA)	3.750,00	UND	26,90
Marca: PROPRIA	Fabricante: PROPRIO	Modelo: PRÓPRIO	

Fornecedor: Adonai Comercio de Malhas LTDA

CNPJ/CPF: 07.510.293/0001-04

Email:

Telefone:

Data/hora de envio 14/04/2024 14:25:19

Avaliação da proposta: Classificado

Descrição Comprador

15 - [COTA RESERVADA ME/EPP] - Camisa malha pp - manga curta, tamanho P, M e G, GG sublimação (AMPLA CONCORRÊNCIA)

Descrição do Fornecedor	Quantidade	Unidade de Medida	Unitário Proposto
[COTA RESERVADA ME/EPP] - Camisa malha pp - manga curta, tamanho P, M e G, GG sublimação (AMPLA CONCORRÊNCIA)	3.750,00	UND	26,90
Marca: Fabricação Própria	Fabricante: Fabricação Própria	Modelo:	

Fornecedor: Lurdinete de Fatima Vieira

CNPJ/CPF: 44.933.855/0001-40

Email:

Telefone:

Data/hora de envio 15/04/2024 00:10:40

Avaliação da proposta: Classificado

Descrição Comprador

15 - [COTA RESERVADA ME/EPP] - Camisa malha pp - manga curta, tamanho P, M e G, GG sublimação (AMPLA CONCORRÊNCIA)

Descrição do Fornecedor	Quantidade	Unidade de Medida	Unitário Proposto
[COTA RESERVADA ME/EPP] - Camisa malha pp - manga curta, tamanho P, M e G, GG sublimação (AMPLA CONCORRÊNCIA)	3.750,00	UND	25,00
Marca: marca propria	Fabricante: propria	Modelo:	

Lote 16

[COTA AMPLA CONCORRÊNCIA] - Camisa malha pv - manga curta, tamanho P, M, G e GG - Silkada (frente costa e mangas)

Fornecedor: BELA VISTA TEXTIL LTDA

CNPJ/CPF: 30.824.284/0001-00

Email:

Telefone:

Data/hora de envio 09/04/2024 09:49:37

Avaliação da proposta: Classificado

Descrição Comprador

16 - [COTA AMPLA CONCORRÊNCIA] - Camisa malha pv - manga curta, tamanho P, M, G e GG - Silkada (frente costa e mangas)

Descrição do Fornecedor	Quantidade	Unidade de Medida	Unitário Proposto
[COTA AMPLA CONCORRÊNCIA] - Camisa malha pv - manga curta, tamanho P, M, G e GG - Silkada (frente costa e mangas)	6.000,00	UND	29,00
Marca: PRÓPRIA	Fabricante: PROPRIO	Modelo: PRÓPRIO	

Fornecedor: Adonai Comercio de Malhas LTDA

CNPJ/CPF: 07.510.293/0001-04

Email:

Telefone:

Data/hora de envio 14/04/2024 14:25:19

Avaliação da proposta: Classificado

Descrição Comprador

16 - [COTA AMPLA CONCORRÊNCIA] - Camisa malha pv - manga curta, tamanho P, M, G e GG - Silkada (frente costa e mangas)

Descrição do Fornecedor	Quantidade	Unidade de Medida	Unitário Proposto
[COTA AMPLA CONCORRÊNCIA] - Camisa malha pv - manga curta, tamanho P, M, G e GG - Silkada (frente costa e mangas)	6.000,00	UND	29,00
Marca: Fabricação Própria	Fabricante: Fabricação Própria	Modelo:	

Lote 17

[COTA RESERVADA ME/EPP] - Camisa malha pv - manga curta, tamanho P, M, G e GG - Silkada (frente costa e mangas)

Fornecedor: BELA VISTA TEXTIL LTDA

CNPJ/CPF: 30.824.284/0001-00

Email:

Telefone:

Data/hora de envio 09/04/2024 09:49:37

Avaliação da proposta: Classificado

Descrição Comprador

17 - [COTA RESERVADA ME/EPP] - Camisa malha pv - manga curta, tamanho P, M, G e GG - Silkada (frente costa e mangas)

Descrição do Fornecedor	Quantidade	Unidade de Medida	Unitário Proposto
[COTA RESERVADA ME/EPP] - Camisa malha pv - manga curta, tamanho P, M, G e GG - Silkada (frente costa e mangas)	2.000,00	UND	29,00
Marca: PRÓPRIA	Fabricante: PRÓPRIO	Modelo: PRÓPRIO	

Fornecedor: Adonai Comercio de Malhas LTDA

CNPJ/CPF: 07.510.293/0001-04

Email:

Telefone:

Data/hora de envio 14/04/2024 14:25:19

Avaliação da proposta: Classificado

Descrição Comprador

17 - [COTA RESERVADA ME/EPP] - Camisa malha pv - manga curta, tamanho P, M, G e GG - Silkada (frente costa e mangas)

Descrição do Fornecedor	Quantidade	Unidade de Medida	Unitário Proposto
[COTA RESERVADA ME/EPP] - Camisa malha pv - manga curta, tamanho P, M, G e GG - Silkada (frente costa e mangas)	2.000,00	UND	29,00
Marca: Fabricação Própria	Fabricante: Fabricação Própria	Modelo:	

Fornecedor: Lurdinete de Fatima Vieira

CNPJ/CPF: 44.933.855/0001-40

Email:

Telefone:

Data/hora de envio 15/04/2024 00:10:40

Avaliação da proposta: Classificado

Descrição Comprador

17 - [COTA RESERVADA ME/EPP] - Camisa malha pv - manga curta, tamanho P, M, G e GG - Silkada (frente costa e mangas)

Descrição do Fornecedor	Quantidade	Unidade de Medida	Unitário Proposto
[COTA RESERVADA ME/EPP] - Camisa malha pv - manga curta, tamanho P, M, G e GG - Silkada (frente costa e mangas)	2.000,00	UND	28,00
Marca: marca propria	Fabricante: propria	Modelo:	

Lote 18

[COTA AMPLA CONCORRÊNCIA] - Camisa malha pp - manga longa com impressão frente e costa. Tamanho P, M e G.

Fornecedor: BELA VISTA TEXTIL LTDA

CNPJ/CPF: 30.821.284/0001-00

Email:

Telefone:

Data/hora de envio 09/04/2024 09:49:37

Avaliação da proposta: Classificado

Descrição Comprador

18 - [COTA AMPLA CONCORRÊNCIA] - Camisa malha pp - manga longa com impressão frente e costa. Tamanho P, M e G.

Descrição do Fornecedor	Quantidade	Unidade de Medida	Unitário Proposto
[COTA AMPLA CONCORRÊNCIA] - Camisa malha pp - manga longa com impressão frente e costa. Tamanho P, M e G.	2.250,00	UND	36,71
Marca: PRÓPRIA	Fabricante: PRÓPRIO	Modelo: PRÓPRIO	

Fornecedor: Adonai Comercio de Malhas LTDA

CNPJ/CPF: 07.510.293/0001-04

Email:

Telefone:

Data/hora de envio 14/04/2024 14:25:19

Avaliação da proposta: Classificado

Descrição Comprador

18 - [COTA AMPLA CONCORRÊNCIA] - Camisa malha pp - manga longa com impressão frente e costa. Tamanho P, M e G.

Descrição do Fornecedor	Quantidade	Unidade de Medida	Unitário Proposto
[COTA AMPLA CONCORRÊNCIA] - Camisa malha pp - manga longa com impressão frente e costa. Tamanho P, M e G.	2.250,00	UND	36,71
Marca: Fabricação Própria	Fabricante: Fabricação Própria	Modelo:	

Lote 19

[COTA RESERVADA ME/EPP] - Camisa malha pp - manga longa com impressão frente e costa. Tamanho P, M e G.

Fornecedor: BELA VISTA TEXTIL LTDA

CNPJ/CPF: 30.824.284/0001-00

Email:

Telefone:

Data/hora de envio 09/04/2024 09:49:37

Avaliação da proposta: Classificado

Descrição Comprador

19 - [COTA RESERVADA ME/EPP] - Camisa malha pp - manga longa com impressão frente e costa. Tamanho P, M e G.

Descrição do Fornecedor	Quantidade	Unidade de Medida	Unitário Proposto
[COTA RESERVADA ME/EPP] - Camisa malha pp - manga longa com impressão frente e costa. Tamanho P, M e G.	750,00	UND	36,71

Marca: PRÓPRIA

Fabricante: PRÓPRIO

Modelo: PRÓPRIO

Fornecedor: Adonai Comercio de Malhas LTDA

CNPJ/CPF: 07.510.293/0001-04

Email:

Telefone:

Data/hora de envio 14/04/2024 14:25:19

Avaliação da proposta: Classificado

Descrição Comprador

19 - [COTA RESERVADA ME/EPP] - Camisa malha pp - manga longa com impressão frente e costa. Tamanho P, M e G.

Descrição do Fornecedor	Quantidade	Unidade de Medida	Unitário Proposto
[COTA RESERVADA ME/EPP] - Camisa malha pp - manga longa com impressão frente e costa. Tamanho P, M e G.	750,00	UND	36,71

Marca: Fabricação Própria

Fabricante: Fabricação Própria

Modelo:

Fornecedor: Lurdinete de Fatima Vieira

CNPJ/CPF: 44.933.855/0001-40

Email:

Telefone:

Data/hora de envio 15/04/2024 00:10:40

Avaliação da proposta: Classificado

Descrição Comprador

19 - [COTA RESERVADA ME/EPP] - Camisa malha pp - manga longa com impressão frente e costa. Tamanho P, M e G.

Descrição do Fornecedor	Quantidade	Unidade de Medida	Unitário Proposto
[COTA RESERVADA ME/EPP] - Camisa malha pp - manga longa com impressão frente e costa. Tamanho P, M e G.	750,00	UND	35,00

Marca: marca propria

Fabricante: propria

Modelo:

Lote 20

[COTA AMPLA CONCORRÊNCIA] - Camisa polo de malha piquê, nos tamanhos P, M, G e GG manga curta, cores variadas, com logo do municipio bordado no peito (feminina e/ou masculina)

Fornecedor: BELA VISTA TEXTIL LTDA

CNPJ/CPF: 30.824.284/0001-00

Email:

Telefone:

Data/hora de envio 09/04/2024 09:49:37

Avaliação da proposta: Classificado

Descrição Comprador

20 - [COTA AMPLA CONCORRÊNCIA] - Camisa polo de malha piquê, nos tamanhos P, M, G e GG manga curta, cores variadas, com logo do municipio bordado no peito (feminina e/ou masculina)

Descrição do Fornecedor	Quantidade	Unidade de Medida	Unitário Proposto
[COTA AMPLA CONCORRÊNCIA] - Camisa polo de malha piquê, nos tamanhos P, M, G e GG manga curta, cores variadas, com logo do municipio bordado no peito (feminina e/ou masculina)	2.250,00	UND	39,90

Marca: PROPRIA

Fabricante: PRÓPRIO

Modelo: PRÓPRIO

Fornecedor: Adonai Comercio de Malhas LTDA

CNPJ/CPF: 07.510.293/0001-04

Email:

Telefone:

Data/hora de envio 14/04/2024 14:25:19

Avaliação da proposta: Classificado

Descrição Comprador

20 - [COTA AMPLA CONCORRÊNCIA] - Camisa polo de malha piquê, nos tamanhos P, M, G e GG manga curta, cores variadas, com logo do municipio bordado no peito (feminina e/ou masculina)

Descrição do Fornecedor	Quantidade	Unidade de Medida	Unitário Proposto
-------------------------	------------	-------------------	-------------------

[COTA AMPLA CONCORRÊNCIA] - Camisa polo de malha piquê, nos tamanhos P, M, G e GG manga curta, cores variadas, com logo do município bordado no peito (feminina e/ou masculina)

2.250,00

UND

39,00

Marca: Fabricação Própria

Fabricante: Fabricação Própria

Modelo:

Lote 21

[COTA RESERVADA ME/EPP] - Camisa polo de malha piquê, nos tamanhos P, M, G e GG manga curta, cores variadas, com logo do município bordado no peito (feminina e/ou masculina)

Fornecedor: BELA VISTA TEXTIL LTDA

CNPJ/CPF: 30.824.284/0001-00

Email:

Telefone:

Data/hora de envio 09/04/2024 09:49:37

Avaliação da proposta: Classificado

Descrição Comprador

21 - [COTA RESERVADA ME/EPP] - Camisa polo de malha piquê, nos tamanhos P, M, G e GG manga curta, cores variadas, com logo do município bordado no peito (feminina e/ou masculina)

Descrição do Fornecedor

Quantidade

Unidade de Medida

Unitário Proposto

[COTA RESERVADA ME/EPP] - Camisa polo de malha piquê, nos tamanhos P, M, G e GG manga curta, cores variadas, com logo do município bordado no peito (feminina e/ou masculina)

750,00

UND

39,90

Marca: PRÓPRIA

Fabricante: PRÓPRIO

Modelo: PRÓPRIO

Fornecedor: Adonai Comercio de Malhas LTDA

CNPJ/CPF: 07.510.293/0001-01

Email:

Telefone:

Data/hora de envio 14/04/2024 14:25:19

Avaliação da proposta: Classificado

Descrição Comprador

21 - [COTA RESERVADA ME/EPP] - Camisa polo de malha piquê, nos tamanhos P, M, G e GG manga curta, cores variadas, com logo do município bordado no peito (feminina e/ou masculina)

Descrição do Fornecedor

Quantidade

Unidade de Medida

Unitário Proposto

[COTA RESERVADA ME/EPP] - Camisa polo de malha piquê, nos tamanhos P, M, G e GG manga curta, cores variadas, com logo do município bordado no peito (feminina e/ou masculina)

750,00

UND

39,90

Marca: Fabricação Própria

Fabricante: Fabricação Própria

Modelo:

Fornecedor: Lurdinete de Fatima Vieira

CNPJ/CPF: 44.933.855/0001-40

Email:

Telefone:

Data/hora de envio 15/04/2024 00:10:40

Avaliação da proposta: Classificado

Descrição Comprador

21 - [COTA RESERVADA ME/EPP] - Camisa polo de malha piquê, nos tamanhos P, M, G e GG manga curta, cores variadas, com logo do município bordado no peito (feminina e/ou masculina)

Descrição do Fornecedor

Quantidade

Unidade de Medida

Unitário Proposto

[COTA RESERVADA ME/EPP] - Camisa polo de malha piquê, nos tamanhos P, M, G e GG manga curta, cores variadas, com logo do município bordado no peito (feminina e/ou masculina)

750,00

UND

37,00

Marca: marca propria

Fabricante: propria

Modelo:

Lote 22

Camisa polo de malha pp com bolso - manga curta, nos tamanhos P, M, G e GG, cores variadas, sublimada frente, costa e mangas (feminina e/ou masculina)

Fornecedor: Adonai Comercio de Malhas LTDA

CNPJ/CPF: 07.510.293/0001-04

Email:

Telefone:

Data/hora de envio 14/04/2024 14:25:19

Avaliação da proposta: Classificado

Descrição Comprador

22 - Camisa polo de malha pp com bolso - manga curta, nos tamanhos P, M, G e GG, cores variadas, sublimada frente, costa e mangas (feminina e/ou masculina)

Descrição do Fornecedor	Quantidade	Unidade de Medida	Unitário Proposto
Camisa polo de malha pp com bolso - manga curta, nos tamanhos P, M, G e GG, cores variadas, sublimada frente, costa e mangas (feminina e/ou masculina)	1.500,00	UND	40,50

Marca: Fabricação Própria

Fabricante: Fabricação Própria

Modelo:

Fornecedor: Lurdinete de Fatima Vieira

CNPJ/CPF: 44.933.855/0001-40

Email:

Telefone:

Data/hora de envio 15/04/2024 00:10:40

Avaliação da proposta: Classificado

Descrição Comprador

22 - Camisa polo de malha pp com bolso - manga curta, nos tamanhos P, M, G e GG, cores variadas, sublimada frente, costa e mangas (feminina e/ou masculina)

Descrição do Fornecedor	Quantidade	Unidade de Medida	Unitário Proposto
Camisa polo de malha pp com bolso - manga curta, nos tamanhos P, M, G e GG, cores variadas, sublimada frente, costa e mangas (feminina e/ou masculina)	1.500,00	UND	39,00

Marca: marca propria

Fabricante: propria

Modelo:

Lote 23

[COTA AMPLA CONCORRÊNCIA] - Camisetas sublimadas Jogos Escolares e gincanas, em malha Poliéster (marca Falcon) - Tamanhos: P, M e G -

Fornecedor: Adonai Comercio de Malhas LTDA

CNPJ/CPF: 07.510.293/0001-04

Email:

Telefone:

Data/hora de envio 14/04/2024 14:25:19

Avaliação da proposta: Classificado

Descrição Comprador

23 - [COTA AMPLA CONCORRÊNCIA] - Camisetas sublimadas Jogos Escolares e gincanas, em malha Poliéster (marca Falcon) - Tamanhos: P, M e G -

Descrição do Fornecedor	Quantidade	Unidade de Medida	Unitário Proposto
[COTA AMPLA CONCORRÊNCIA] - Camisetas sublimadas Jogos Escolares e gincanas, em malha Poliéster (marca Falcon) - Tamanhos: P, M e G -	2.250,00	UND	35,00

Marca: Fabricação Própria

Fabricante: Fabricação Própria

Modelo:

Fornecedor: Lurdinete de Fatima Vieira

CNPJ/CPF: 44.933.855/0001-40

Email:

Telefone:

Data/hora de envio 15/04/2024 00:10:40

Avaliação da proposta: Classificado

Descrição Comprador

23 - [COTA AMPLA CONCORRÊNCIA] - Camisetas sublimadas Jogos Escolares e gincanas, em malha Poliéster (marca Falcon) - Tamanhos: P, M e G -

Descrição do Fornecedor	Quantidade	Unidade de Medida	Unitário Proposto
-------------------------	------------	-------------------	-------------------

[COTA AMPLA CONCORRÊNCIA] - Camisetas sublimadas Jogos Escolares e gincanas, em malha Poliéster (marca Falcon) - Tamanhos: P, M e G - 2.250,00 UND 33,00

Marca: marca Falcon

Fabricante: Falcon

Modelo:

Lote 24

[COTA RESERVADA ME/EPP] - Camisetas sublimadas Jogos Escolares e gincanas, em malha Poliéster (marca Falcon) - Tamanhos: P, M e G -

Fornecedor: Adonai Comercio de Malhas LTDA

CNPJ/CPF: 07.510.293/0001-04

Email:

Telefone:

Data/hora de envio 14/04/2024 14:25:19

Avaliação da proposta: Classificado

Descrição Comprador

24 - [COTA RESERVADA ME/EPP] - Camisetas sublimadas Jogos Escolares e gincanas, em malha Poliéster (marca Falcon) - Tamanhos: P, M e G -

Descrição do Fornecedor

Quantidade

Unidade de Medida

Unitário Proposto

[COTA RESERVADA ME/EPP] - Camisetas sublimadas Jogos Escolares e gincanas, em malha Poliéster (marca Falcon) - Tamanhos: P, M e G -

750,00

UND

35,00

Marca: Fabricação Própria

Fabricante: Fabricação Própria

Modelo:

Fornecedor: Lurdinete de Fatima Vieira

CNPJ/CPF: 44.933.855/0001-40

Email:

Telefone:

Data/hora de envio 15/04/2024 00:10:40

Avaliação da proposta: Classificado

Descrição Comprador

24 - [COTA RESERVADA ME/EPP] - Camisetas sublimadas Jogos Escolares e gincanas, em malha Poliéster (marca Falcon) - Tamanhos: P, M e G -

Descrição do Fornecedor

Quantidade

Unidade de Medida

Unitário Proposto

[COTA RESERVADA ME/EPP] - Camisetas sublimadas Jogos Escolares e gincanas, em malha Poliéster (marca Falcon) - Tamanhos: P, M e G -

750,00

UND

33,00

Marca: marca Falcon

Fabricante: Falcon

Modelo:

Lote 25

Camisola para pacientes, aberta atrás com 03 pares de tiras com manga japonesa, 100% Algodão. Verde Água. Com Logomarca Hospital Municipal

Fornecedor: Adonai Comercio de Malhas LTDA

CNPJ/CPF: 07.510.293/0001-04

Email:

Telefone:

Data/hora de envio 14/04/2024 14:25:19

Avaliação da proposta: Classificado

Descrição Comprador

25 - Camisola para pacientes, aberta atrás com 03 pares de tiras com manga japonesa, 100% Algodão. Verde Água. Com Logomarca Hospital Municipal

Descrição do Fornecedor

Quantidade

Unidade de Medida

Unitário Proposto

Camisola para pacientes, aberta atrás com 03 pares de tiras com manga japonesa, 100% Algodão. Verde Água. Com Logomarca Hospital Municipal

500,00

UND

47,29

Marca: Fabricação Própria

Fabricante: Fabricação Própria

Modelo:

Fornecedor: Lurdinete de Fatima Vieira

CNPJ/CPF: 44.933.855/0001-40

Email:

Telefone:

Data/hora de envio 15/04/2024 00:10:40

Avaliação da proposta: Classificado

Descrição Comprador

25 - Camisola para pacientes, aberta atrás com 03 pares de tiras com manga japonesa, 100% Algodão. Verde Água. Com Logomarca Hospital Municipal

Descrição do Fornecedor	Quantidade	Unidade de Medida	Unitário Proposto
Camisola para pacientes, aberta atrás com 03 pares de tiras com manga japonesa, 100% Algodão. Verde Água. Com Logomarca Hospital Municipal	500,00	UND	46,00

Marca: marca. propria

Fabricante: marca propria

Modelo:

Lote 26

Campos fenestrados em dupla face (bloco cirúrgico), tecido Brim pesado, medidas do campo 150 x 150 cm com bainha dupla em toda borda. Tecido duplo no formato quadrado (este com medida de 40 x 40 cm) por toda volta da janela, com lapela 30 x 30 cm, no dividindo as janelas.

Fornecedor: Adonai Comercio de Malhas LTDA

CNPJ/CPF: 07.510.293/0001-04

Email:

Telefone:

Data/hora de envio 14/04/2024 14:25:19

Avaliação da proposta: Classificado

Descrição Comprador

26 - Campos fenestrados em dupla face (bloco cirúrgico), tecido Brim pesado, medidas do campo 150 x 150 cm com bainha dupla em toda borda. Tecido duplo no formato quadrado (este com medida de 40 x 40 cm) por toda volta da janela, com lapela 30 x 30 cm, no dividindo as janelas.

Descrição do Fornecedor	Quantidade	Unidade de Medida	Unitário Proposto
Campos fenestrados em dupla face (bloco cirúrgico), tecido Brim pesado, medidas do campo 150 x 150 cm com bainha dupla em toda borda. Tecido duplo no formato quadrado (este com medida de 40 x 40 cm) por toda volta da janela, com lapela 30 x 30 cm, no dividindo as janelas.	200,00	UND	105,00

Marca: Fabricação Própria

Fabricante: Fabricação Própria

Modelo:

Lote 27

[COTA AMPLA CONCORRÊNCIA] - Cobre leito de algodão dimensões 2.40m comp. X 1.60m de larg. Verde Agua com logotipo do Hospital Municipal.

Fornecedor: Adonai Comercio de Malhas LTDA

CNPJ/CPF: 07.510.293/0001-04

Email:

Telefone:

Data/hora de envio 14/04/2024 14:25:19

Avaliação da proposta: Classificado

Descrição Comprador

27 - [COTA AMPLA CONCORRÊNCIA] - Cobre leito de algodão dimensões 2.40m comp. X 1.60m de larg. Verde Agua com logotipo do Hospital Municipal.

Descrição do Fornecedor	Quantidade	Unidade de Medida	Unitário Proposto
[COTA AMPLA CONCORRÊNCIA] - Cobre leito de algodão dimensões 2.40m comp. X 1.60m de larg. Verde Agua com logotipo do Hospital Municipal.	750,00	UND	139,00

Marca: Fabricação Própria

Fabricante: Fabricação Própria

Modelo:

Lote 28

[COTA RESERVADA ME/EPP] - Cobre leito de algodão dimensões 2.40m comp. X 1.60m de larg. Verde Agua com logotipo do Hospital Municipal.

Fornecedor: Adonai Comercio de Malhas LTDA

CNPJ/CPF: 07.510.293/0001-04

Email:

Telefone:

Data/hora de envio 14/04/2024 14:25:19

Avaliação da proposta: Classificado

Descrição Comprador

28 - [COTA RESERVADA ME/EPP] - Cobre leito de algodão dimensões 2.40m comp. X 1.60m de larg. Verde Agua com logotipo do Hospital Municipal.

Descrição do Fornecedor	Quantidade	Unidade de Medida	Unitário Proposto
[COTA RESERVADA ME/EPP] - Cobre leito de algodão dimensões 2.40m comp. X 1.60m de larg. Verde Agua com logotipo do Hospital Municipal.	250,00	UND	139,00

Marca: Fabricação Própria

Fabricante: Fabricação Própria

Modelo:

Fornecedor: Lurdinete de Fatima Vieira

CNPJ/CPF: 44.933.855/0001-40

Email:

Telefone:

Data/hora de envio 15/04/2024 00:10:40

Avaliação da proposta: Classificado

Descrição Comprador

28 - [COTA RESERVADA ME/EPP] - Cobre leito de algodão dimensões 2.40m comp. X 1.60m de larg. Verde Agua com logotipo do Hospital Municipal.

Descrição do Fornecedor	Quantidade	Unidade de Medida	Unitário Proposto
[COTA RESERVADA ME/EPP] - Cobre leito de algodão dimensões 2.40m comp. X 1.60m de larg. Verde Agua com logotipo do Hospital Municipal.	250,00	UND	137,00

Marca: marca propria

Fabricante: propria

Modelo:

Lote 29

Colete Brim com: logo do municipio e faixa refletiva

Fornecedor: Adonai Comercio de Malhas LTDA

CNPJ/CPF: 07.510.293/0001-04

Email:

Telefone:

Data/hora de envio 14/04/2024 14:25:19

Avaliação da proposta: Classificado

Descrição Comprador

29 - Colete Brim com: logo do municipio e faixa refletiva

Descrição do Fornecedor	Quantidade	Unidade de Medida	Unitário Proposto
Colete Brim com: logo do municipio e faixa refletiva	800,00	UND	65,00

Marca: Fabricação Própria

Fabricante: Fabricação Própria

Modelo:

Fornecedor: Lurdinete de Fatima Vieira

CNPJ/CPF: 44.933.855/0001-40

Email:

Telefone:

Data/hora de envio 15/04/2024 00:10:40

Avaliação da proposta: Classificado

Descrição Comprador

29 - Colete Brim com: logo do municipio e faixa refletiva

Descrição do Fornecedor	Quantidade	Unidade de Medida	Unitário Proposto
Colete Brim com: logo do municipio e faixa refletiva	800,00	UND	63,00

Marca: marca propria

Fabricante: propria

Modelo:

454
8

Lote 30**Coletes para Futebol dupla fase, em malha poliester (marca Falcon) - (sublimados frente e verso)****Fornecedor:** Adonai Comercio de Malhas LTDA**CNPJ/CPF:** 07.510.293/0001-04**Email:****Telefone:****Data/hora de envio** 14/04/2024 14:25:19**Avaliação da proposta:** Classificado**Descrição Comprador**

30 - Coletes para Futebol dupla fase, em malha poliester (marca Falcon) - (sublimados frente e verso)

Descrição do Fornecedor**Quantidade****Unidade de Medida****Unitário Proposto**

Coletes para Futebol dupla fase, em malha poliester (marca Falcon) - (sublimados frente e verso)

500,00

UND

26,00

Marca: Fabricação Própria**Fabricante:** Fabricação Própria**Modelo:****Lote 31****tecido de cjita, tipo confeite Chita - cores variadas****Fornecedor:** Adonai Comercio de Malhas LTDA**CNPJ/CPF:** 07.510.293/0001-04**Email:****Telefone:****Data/hora de envio** 14/04/2024 14:25:19**Avaliação da proposta:** Classificado**Descrição Comprador**

31 - tecido de cjita, tipo confeite Chita - cores variadas

Descrição do Fornecedor**Quantidade****Unidade de Medida****Unitário Proposto**

tecido de cjita, tipo confeite Chita - cores variadas

1.000,00

METRO

66,95

Marca: Fabricação Própria**Fabricante:** Fabricação Própria**Modelo:****Fornecedor:** Lurdinete de Fatima Vieira**CNPJ/CPF:** 44.933.855/0001-40**Email:****Telefone:****Data/hora de envio** 15/04/2024 00:10:40**Avaliação da proposta:** Classificado**Descrição Comprador**

31 - tecido de cjita, tipo confeite Chita - cores variadas

Descrição do Fornecedor**Quantidade****Unidade de Medida****Unitário Proposto**

tecido de cjita, tipo confeite Chita - cores variadas

1.000,00

METRO

65,00

Marca: marca propria**Fabricante:** marca propria**Modelo:****Lote 32****Conjuntos de Árbitros de Futebol, em malha poliester (marca Falcon) - sublimadas frente e verso - camisas com bolso na frente e shorts com bolsos****Fornecedor:** Adonai Comercio de Malhas LTDA**CNPJ/CPF:** 07.510.293/0001-04**Email:****Telefone:****Data/hora de envio** 14/04/2024 14:25:19**Avaliação da proposta:** Classificado**Descrição Comprador**

32 - Conjuntos de Arbitros de Futebol, em malha poliester (marca Falcon) - sublimadas frente e verso - camisas com bolso na frente e shorts com bolsos

Descrição do Fornecedor**Quantidade****Unidade de Medida****Unitário Proposto**455
B

Conjuntos de Arbitros de Futebol, em malha poliester (marca Falcon) - sublimadas frente e verso - camisas com bolso na frente e shorts com bolsos 50,00 CONJUNTO 128,00

Marca: Fabricação Própria

Fabricante: Fabricação Própria

Modelo:

Lote 33

Cortinas de vinil para janela - Tamanho 120 x 0,90 cm com trilho

Fornecedor: Adonai Comercio de Malhas LTDA

CNPJ/CPF: 07.510.293/0001-04

Email:

Telefone:

Data/hora de envio 14/04/2024 14:25:19

Avaliação da proposta: Classificado

Descrição Comprador

33 - Cortinas de vinil para janela - Tamanho 120 x 0,90 cm com trilho

Descrição do Fornecedor	Quantidade	Unidade de Medida	Unitário Proposto
Cortinas de vinil para janela - Tamanho 120 x 0,90 cm com trilho	100,00	UND	550,44

Marca: Fabricação Própria

Fabricante: Fabricação Própria

Modelo:

Lote 34

[COTA AMPLA CONCORRÊNCIA] - Equipagens para times de futebol com malha poliester (marca Falcon) - (22 camisas e 22 shorts) com sublimação (frente e verso) e gola com duas cores dos seus respectivos times.

Fornecedor: Adonai Comercio de Malhas LTDA

CNPJ/CPF: 07.510.293/0001-04

Email:

Telefone:

Data/hora de envio 14/04/2024 14:25:19

Avaliação da proposta: Classificado

Descrição Comprador

34 - [COTA AMPLA CONCORRÊNCIA] - Equipagens para times de futebol com malha poliester (marca Falcon) - (22 camisas e 22 shorts) com sublimação (frente e verso) e gola com duas cores dos seus respectivos times.

Descrição do Fornecedor	Quantidade	Unidade de Medida	Unitário Proposto
[COTA AMPLA CONCORRÊNCIA] - Equipagens para times de futebol com malha poliester (marca Falcon) - (22 camisas e 22 shorts) com sublimação (frente e verso) e gola com duas cores dos seus respectivos times.	151,00	UND	2.600,00

Marca: Fabricação Própria

Fabricante: Fabricação Própria

Modelo:

Fornecedor: Lurdinete de Fatima Vieira

CNPJ/CPF: 44.933.855/0001-40

Email:

Telefone:

Data/hora de envio 15/04/2024 00:10:40

Avaliação da proposta: Classificado

Descrição Comprador

34 - [COTA AMPLA CONCORRÊNCIA] - Equipagens para times de futebol com malha poliester (marca Falcon) - (22 camisas e 22 shorts) com sublimação (frente e verso) e gola com duas cores dos seus respectivos times.

Descrição do Fornecedor	Quantidade	Unidade de Medida	Unitário Proposto
[COTA AMPLA CONCORRÊNCIA] - Equipagens para times de futebol com malha poliester (marca Falcon) - (22 camisas e 22 shorts) com sublimação (frente e verso) e gola com duas cores dos seus respectivos times.	151,00	UND	2.550,00

Marca: marca Falcon

Fabricante: marca Falcon

Modelo:

456
15

Lote 35

[COTA RESERVADA ME/EPP] - Equipagens para times de futebol com malha poliester (marca Falcon) - (22 camisas e 22 shortes) com sublimação (frente e verso) e gola com duas cores dos seus respectivos times.

Fornecedor: Adonai Comercio de Malhas LTDA

CNPJ/CPF: 07.510.293/0001-04

Email:

Telefone:

Data/hora de envio 14/04/2024 14:25:19

Avaliação da proposta: Classificado

Descrição Comprador

35 - [COTA RESERVADA ME/EPP] - Equipagens para times de futebol com malha poliester (marca Falcon) - (22 camisas e 22 shortes) com sublimação (frente e verso) e gola com duas cores dos seus respectivos times.

Descrição do Fornecedor	Quantidade	Unidade de Medida	Unitário Proposto
[COTA RESERVADA ME/EPP] - Equipagens para times de futebol com malha poliester (marca Falcon) - (22 camisas e 22 shortes) com sublimação (frente e verso) e gola com duas cores dos seus respectivos times.	49,00	UND	2.600,00
Marca: Fabricação Própria	Fabricante: Fabricação Própria	Modelo:	

Fornecedor: Lurdinete de Fatima Vieira

CNPJ/CPF: 44.933.855/0001-40

Email:

Telefone:

Data/hora de envio 15/04/2024 00:10:40

Avaliação da proposta: Classificado

Descrição Comprador

35 - [COTA RESERVADA ME/EPP] - Equipagens para times de futebol com malha poliester (marca Falcon) - (22 camisas e 22 shortes) com sublimação (frente e verso) e gola com duas cores dos seus respectivos times.

Descrição do Fornecedor	Quantidade	Unidade de Medida	Unitário Proposto
[COTA RESERVADA ME/EPP] - Equipagens para times de futebol com malha poliester (marca Falcon) - (22 camisas e 22 shortes) com sublimação (frente e verso) e gola com duas cores dos seus respectivos times.	49,00	UND	2.550,00
Marca: marca Falcon	Fabricante: Falcon	Modelo:	

Lote 36

[COTA AMPLA CONCORRÊNCIA] - Equipagens para times de handebol feminino, em malha poliester (marca Falcon) (14 camisas e 14 shortes) com sublimação (frente e verso) e gola com duas cores dos seus respectivos times.

Fornecedor: Adonai Comercio de Malhas LTDA

CNPJ/CPF: 07.510.293/0001-04

Email:

Telefone:

Data/hora de envio 14/04/2024 14:25:19

Avaliação da proposta: Classificado

Descrição Comprador

36 - [COTA AMPLA CONCORRÊNCIA] - Equipagens para times de handebol feminino, em malha poliester (marca Falcon) (14 camisas e 14 shortes) com sublimação (frente e verso) e gola com duas cores dos seus respectivos times.

Descrição do Fornecedor	Quantidade	Unidade de Medida	Unitário Proposto
[COTA AMPLA CONCORRÊNCIA] - Equipagens para times de handebol feminino, em malha poliester (marca Falcon) (14 camisas e 14 shortes) com sublimação (frente e verso) e gola com duas cores dos seus respectivos times.	75,00	UND	1.200,00
Marca: Fabricação Própria	Fabricante: Fabricação Própria	Modelo:	

Lote 37

[COTA RESERVADA ME/EPP] - Equipagens para times de handebol feminino, em malha poliester (marca Falcon) (14 camisas e 14 shortes) com sublimação (frente e verso) e gola com duas cores dos seus respectivos times.

457
19

Fornecedor: Adonai Comercio de Malhas LTDA

CNPJ/CPF: 07.510.293/0001-04

Email:

Telefone:

Data/hora de envio 14/04/2024 14:25:19

Avaliação da proposta: Classificado

Descrição Comprador

37 - [COTA RESERVADA ME/EPP] - Equipagens para times de handebol feminino, em malha poliester (marca Falcon) (14 camisas e 14 shortes) com sublimação (frente e verso) e gola com duas cores dos seus respectivos times.

Descrição do Fornecedor	Quantidade	Unidade de Medida	Unitário Proposto
[COTA RESERVADA ME/EPP] - Equipagens para times de handebol feminino, em malha poliester (marca Falcon) (14 camisas e 14 shortes) com sublimação (frente e verso) e gola com duas cores dos seus respectivos times.	25,00	UND	1.200,00

Marca: Fabricação Própria

Fabricante: Fabricação Própria

Modelo:

Fornecedor: Lurdinete de Fatima Vieira

CNPJ/CPF: 44.933.855/0001-40

Email:

Telefone:

Data/hora de envio 15/04/2024 00:10:40

Avaliação da proposta: Classificado

Descrição Comprador

37 - [COTA RESERVADA ME/EPP] - Equipagens para times de handebol feminino, em malha poliester (marca Falcon) (14 camisas e 14 shortes) com sublimação (frente e verso) e gola com duas cores dos seus respectivos times.

Descrição do Fornecedor	Quantidade	Unidade de Medida	Unitário Proposto
[COTA RESERVADA ME/EPP] - Equipagens para times de handebol feminino, em malha poliester (marca Falcon) (14 camisas e 14 shortes) com sublimação (frente e verso) e gola com duas cores dos seus respectivos times.	25,00	UND	1.150,00

Marca: marca falcon

Fabricante: falcon

Modelo:

Lote 38

[COTA AMPLA CONCORRÊNCIA] - Equipagens para times de vôlei feminino e/ou masculino, em malha poliester (marca Falcon) - (12 camisas e 12 shortes) com sublimação (frente e verso) e gola com duas cores dos seus respectivos times.

Fornecedor: Adonai Comercio de Malhas LTDA

CNPJ/CPF: 07.510.293/0001-04

Email:

Telefone:

Data/hora de envio 14/04/2024 14:25:19

Avaliação da proposta: Classificado

Descrição Comprador

38 - [COTA AMPLA CONCORRÊNCIA] - Equipagens para times de vôlei feminino e/ou masculino, em malha poliester (marca Falcon) - (12 camisas e 12 shortes) com sublimação (frente e verso) e gola com duas cores dos seus respectivos times.

Descrição do Fornecedor	Quantidade	Unidade de Medida	Unitário Proposto
[COTA AMPLA CONCORRÊNCIA] - Equipagens para times de vôlei feminino e/ou masculino, em malha poliester (marca Falcon) - (12 camisas e 12 shortes) com sublimação (frente e verso) e gola com duas cores dos seus respectivos times.	75,00	UND	1.347,50

Marca: Fabricação Própria

Fabricante: Fabricação Própria

Modelo:

Lote 39

[COTA RESERVADA ME/EPP] - Equipagens para times de vôlei feminino e/ou masculino, em malha poliester (marca Falcon) - (12 camisas e 12 shortes) com sublimação (frente e verso) e gola com duas cores dos seus respectivos times.

Fornecedor: Adonai Comercio de Malhas LTDA

CNPJ/CPF: 07.510.293/0001-04

Email:

Telefone:

Data/hora de envio 14/04/2024 14:25:19

Avaliação da proposta: Classificado

Descrição Comprador

39 - [COTA RESERVADA ME/EPP] - Equipagens para times de vôlei feminino e/ou masculino, em malha poliester (marca Falcon) - (12 camisas e 12 shortes) com sublimação (frente e verso) e gola com duas cores dos seus respectivos times.

Descrição do Fornecedor

Quantidade

Unidade de Medida

Unitário Proposto

[COTA RESERVADA ME/EPP] - Equipagens para times de vôlei feminino e/ou masculino, em malha poliester (marca Falcon) - (12 camisas e 12 shortes) com sublimação (frente e verso) e gola com duas cores dos seus respectivos times.

25,00

UND

1.347,50

Marca: Fabricação Própria

Fabricante: Fabricação Própria

Modelo:

Fornecedor: Lurdinete de Fatima Vieira

CNPJ/CPF: 44.933.855/0001-40

Email:

Telefone:

Data/hora de envio 15/04/2024 00:10:40

Avaliação da proposta: Classificado

Descrição Comprador

39 - [COTA RESERVADA ME/EPP] - Equipagens para times de vôlei feminino e/ou masculino, em malha poliester (marca Falcon) - (12 camisas e 12 shortes) com sublimação (frente e verso) e gola com duas cores dos seus respectivos times.

Descrição do Fornecedor

Quantidade

Unidade de Medida

Unitário Proposto

[COTA RESERVADA ME/EPP] - Equipagens para times de vôlei feminino e/ou masculino, em malha poliester (marca Falcon) - (12 camisas e 12 shortes) com sublimação (frente e verso) e gola com duas cores dos seus respectivos times.

25,00

UND

1.340,00

Marca: Falcon

Fabricante: Falcon

Modelo:

Lote 40

[COTA AMPLA CONCORRÊNCIA] - Equipes para os jogos escolares feminino e/ou masculino, em malha poliester (marca Falcon) - (15 Camisetas e 15 Shorts) - com sublimação (frente e verso) e gola com duas cores dos seus respectivos times

Fornecedor: Adonai Comercio de Malhas LTDA

CNPJ/CPF: 07.510.293/0001-04

Email:

Telefone:

Data/hora de envio 14/04/2024 14:25:19

Avaliação da proposta: Classificado

Descrição Comprador

40 - [COTA AMPLA CONCORRÊNCIA] - Equipes para os jogos escolares feminino e/ou masculino, em malha poliester (marca Falcon) - (15 Camisetas e 15 Shorts) - com sublimação (frente e verso) e gola com duas cores dos seus respectivos times

Descrição do Fornecedor

Quantidade

Unidade de Medida

Unitário Proposto

[COTA AMPLA CONCORRÊNCIA] - Equipes para os jogos escolares feminino e/ou masculino, em malha poliester (marca Falcon) - (15 Camisetas e 15 Shorts) - com sublimação (frente e verso) e gola com duas cores dos seus respectivos times

75,00

UND

1.360,00

Marca: Fabricação Própria

Fabricante: Fabricação Própria

Modelo:

Lote 41

[COTA RESERVADA ME/EPP] - Equipes para os jogos escolares feminino e/ou masculino, em malha poliester (marca Falcon) - (15 Camisetas e 15 Shorts) - com sublimação (frente e verso) e gola com duas cores dos seus respectivos times

Fornecedor: Adonai Comercio de Malhas LTDA

CNPJ/CPF: 07.510.293/0001-04

Email:

Telefone:

459
8

Data/hora de envio 14/04/2024 14:25:19

Avaliação da proposta: Classificado

Descrição Comprador

41 - [COTA RESERVADA ME/EPP] - Equipes para os jogos escolares feminino e/ou masculino, em malha poliester (marca Falcon) - (15 Camisetas e 15 Shorts) - com sublimação (frente e verso) e gola com duas cores dos seus respectivos times

Descrição do Fornecedor	Quantidade	Unidade de Medida	Unitário Proposto
[COTA RESERVADA ME/EPP] - Equipes para os jogos escolares feminino e/ou masculino, em malha poliester (marca Falcon) - (15 Camisetas e 15 Shorts) - com sublimação (frente e verso) e gola com duas cores dos seus respectivos times	25,00	UND	1.360,00

Marca: Fabricação Própria

Fabricante: Fabricação Própria

Modelo:

Fornecedor: Lurdinete de Fatima Vieira

CNPJ/CPF: 44.933.855/0001-40

Email:

Telefone:

Data/hora de envio 15/04/2024 00:10:40

Avaliação da proposta: Classificado

Descrição Comprador

41 - [COTA RESERVADA ME/EPP] - Equipes para os jogos escolares feminino e/ou masculino, em malha poliester (marca Falcon) - (15 Camisetas e 15 Shorts) - com sublimação (frente e verso) e gola com duas cores dos seus respectivos times

Descrição do Fornecedor	Quantidade	Unidade de Medida	Unitário Proposto
[COTA RESERVADA ME/EPP] - Equipes para os jogos escolares feminino e/ou masculino, em malha poliester (marca Falcon) - (15 Camisetas e 15 Shorts) - com sublimação (frente e verso) e gola com duas cores dos seus respectivos times	25,00	UND	1.350,00

Marca: Falcon

Fabricante: Falcon

Modelo:

Lote 42

[COTA AMPLA CONCORRÊNCIA] - Forros de mesa cirúrgica em dupla face (bloco cirúrgico) 150 x 120 cm tecido Brim pesado.

Fornecedor: Adonai Comercio de Malhas LTDA

CNPJ/CPF: 07.510.293/0001-04

Email:

Telefone:

Data/hora de envio 14/04/2024 14:25:19

Avaliação da proposta: Classificado

Descrição Comprador

42 - [COTA AMPLA CONCORRÊNCIA] - Forros de mesa cirúrgica em dupla face (bloco cirúrgico) 150 x 120 cm tecido Brim pesado.

Descrição do Fornecedor	Quantidade	Unidade de Medida	Unitário Proposto
[COTA AMPLA CONCORRÊNCIA] - Forros de mesa cirúrgica em dupla face (bloco cirúrgico) 150 x 120 cm tecido Brim pesado.	225,00	UND	350,00

Marca: Fabricação Própria

Fabricante: Fabricação Própria

Modelo:

Fornecedor: Lurdinete de Fatima Vieira

CNPJ/CPF: 44.933.855/0001-40

Email:

Telefone:

Data/hora de envio 15/04/2024 00:10:40

Avaliação da proposta: Classificado

Descrição Comprador

42 - [COTA AMPLA CONCORRÊNCIA] - Forros de mesa cirúrgica em dupla face (bloco cirúrgico) 150 x 120 cm tecido Brim pesado.

Descrição do Fornecedor	Quantidade	Unidade de Medida	Unitário Proposto
[COTA AMPLA CONCORRÊNCIA] - Forros de mesa cirúrgica em dupla face (bloco cirúrgico) 150 x 120 cm tecido Brim pesado.	225,00	UND	345,00

Marca: marca propria

Fabricante: propria

Modelo:

Lote 43**[COTA RESERVADA ME/EPP] - Forros de mesa cirúrgica em dupla face (bloco cirúrgico) 150 x 120 cm tecido Brim pesado.****Fornecedor:** Adonai Comercio de Malhas LTDA**CNPJ/CPF:** 07.510.293/0001-04**Email:****Telefone:****Data/hora de envio** 14/04/2024 14:25:19**Avaliação da proposta:** Classificado**Descrição Comprador****43 - [COTA RESERVADA ME/EPP] - Forros de mesa cirúrgica em dupla face (bloco cirúrgico) 150 x 120 cm tecido Brim pesado.**

Descrição do Fornecedor	Quantidade	Unidade de Medida	Unitário Proposto
[COTA RESERVADA ME/EPP] - Forros de mesa cirúrgica em dupla face (bloco cirúrgico) 150 x 120 cm tecido Brim pesado.	75,00	UND	350,00

Marca: Fabricação Própria**Fabricante:** Fabricação Própria**Modelo:****Fornecedor:** Lurdinete de Fatima Vieira**CNPJ/CPF:** 44.933.855/0001-40**Email:****Telefone:****Data/hora de envio** 15/04/2024 00:10:40**Avaliação da proposta:** Classificado**Descrição Comprador****43 - [COTA RESERVADA ME/EPP] - Forros de mesa cirúrgica em dupla face (bloco cirúrgico) 150 x 120 cm tecido Brim pesado.**

Descrição do Fornecedor	Quantidade	Unidade de Medida	Unitário Proposto
[COTA RESERVADA ME/EPP] - Forros de mesa cirúrgica em dupla face (bloco cirúrgico) 150 x 120 cm tecido Brim pesado.	75,00	UND	345,00

Marca: marca propria**Fabricante:** propria**Modelo:****Lote 44****[COTA AMPLA CONCORRÊNCIA] - Kit maternidade Feminino RN contendo: 01 banheira infantil , 02 mamadeiras RN (50 ml cada) P e M , 02 bolsas maternidade impermeavel (alça e fechamento com zipper), 01 pacote de fraldas RN descartaveis (05 unidades cada), 01 sabonete liquido infantil para RN, 01 talco infantil para RN, 01 pacote com lenços umidecidos para RN, 03 unidades de camiseta regata RN (100% algodão), 03 calça RN, 01 toalha de banho RN (100% algodão) com capuz, 02 cueiro RN (flanelado - 60cm / 80 cm), 01 conjunto infantil RN tipo Pagão RN - 100% algodão (07 peças cada conjunto contendo: 01 par de luva, 01 touca, 01 conjunto (calça e camiseta) 01 par de meia), 01 cobertor felpada (1,15 cm / 1m - fibra), 01 Bory, 03 calcinhas (cores variadas - 100% algodão)****Fornecedor:** Adonai Comercio de Malhas LTDA**CNPJ/CPF:** 07.510.293/0001-04**Email:****Telefone:****Data/hora de envio** 14/04/2024 14:25:19**Avaliação da proposta:** Classificado**Descrição Comprador****44 - [COTA AMPLA CONCORRÊNCIA] - Kit maternidade Feminino RN contendo: 01 banheira infantil , 02 mamadeiras RN (50 ml cada) P e M , 02 bolsas maternidade impermeavel (alça e fechamento com zipper), 01 pacote de fraldas RN descartaveis (05 unidades cada), 01 sabonete liquido infantil para RN, 01 talco infantil para RN, 01 pacote com lenços umidecidos para RN, 03 unidades de camiseta regata RN (100% algodão), 03 calça RN, 01 toalha de banho RN (100% algodão) com capuz, 02 cueiro RN (flanelado - 60cm / 80 cm), 01 conjunto infantil RN tipo Pagão RN - 100% algodão (07 peças cada conjunto contendo: 01 par de luva, 01 touca, 01 conjunto (calça e camiseta) 01 par de meia), 01 cobertor felpada (1,15 cm / 1m - fibra), 01 Bory, 03 calcinhas (cores variadas - 100% algodão)**

Descrição do Fornecedor	Quantidade	Unidade de Medida	Unitário Proposto
[COTA AMPLA CONCORRÊNCIA] - Kit maternidade Feminino RN contendo: 01 banheira infantil , 02 mamadeiras RN (50 ml cada) P e M , 02 bolsas maternidade impermeavel (alça e fechamento com zipper), 01 pacote de fraldas RN descartaveis (05 unidades cada), 01 sabonete liquido infantil para RN, 01 talco infantil para RN, 01 pacote com lenços umidecidos para RN, 03 unidades de camiseta regata RN (100% algodão), 03 calça RN, 01 toalha de banho RN (100% algodão) com capuz, 02 cueiro RN (flanelado - 60cm / 80 cm), 01 conjunto infantil RN tipo Pagão RN - 100% algodão (07 peças cada conjunto contendo: 01 par de luva, 01 touca, 01 conjunto (calça e camiseta) 01 par de meia), 01 cobertor felpada (1,15 cm / 1m - fibra), 01 Bory, 03 calcinhas (cores variadas - 100% algodão)	376,00	KITS	270,63

Marca: Fabricação Própria

Fabricante: Fabricação Própria

Modelo:

Lote 45

[COTA RESERVADA ME/EPP] - Kit maternidade Feminino RN contendo: 01 banheira infantil , 02 mamadeiras RN (50 ml cada) P e M , 02 bolsas maternidade impermeavel (alça e fechamento com zíper), 01 pacote de fraldas RN descartaveis (05 unidades cada), 01 sabonete liquido infantil para RN, 01 talco infantil para RN, 01 pacote com lenços umedecidos para RN, 03 unidades de camiseta regata RN (100% algodão), 03 calça RN, 01 toalha de banho RN (100% algodão) com capuz, 02 cueiro RN (flanelado - 60cm / 80 cm), 01 conjunto infantil RN tipo Pagão RN - 100% algodão (07 peças cada conjunto contendo: 01 par de luva, 01 touca, 01 conjunto (calça e camiseta) 01 par de meia), 01 cobertor felpada (1,15 cm / 1m - fibra), 01 Bory, 03 calcinhas (cores variadas - 100% algodão)

Fornecedor: Adonai Comercio de Malhas LTDA

CNPJ/CPF: 07.510.293/0001-04

Email:

Telefone:

Data/hora de envio 14/04/2024 14:25:19

Avaliação da proposta: Classificado

Descrição Comprador

45 - [COTA RESERVADA ME/EPP] - Kit maternidade Feminino RN contendo: 01 banheira infantil , 02 mamadeiras RN (50 ml cada) P e M , 02 bolsas maternidade impermeavel (alça e fechamento com zíper), 01 pacote de fraldas RN descartaveis (05 unidades cada), 01 sabonete liquido infantil para RN, 01 talco infantil para RN, 01 pacote com lenços umedecidos para RN, 03 unidades de camiseta regata RN (100% algodão), 03 calça RN, 01 toalha de banho RN (100% algodão) com capuz, 02 cueiro RN (flanelado - 60cm / 80 cm), 01 conjunto infantil RN tipo Pagão RN - 100% algodão (07 peças cada conjunto contendo: 01 par de luva, 01 touca, 01 conjunto (calça e camiseta) 01 par de meia), 01 cobertor felpada (1,15 cm / 1m - fibra), 01 Bory, 03 calcinhas (cores variadas - 100% algodão)

Descrição do Fornecedor

Quantidade

Unidade de Medida

Unitário Proposto

[COTA RESERVADA ME/EPP] - Kit maternidade Feminino RN contendo: 01 banheira infantil , 02 mamadeiras RN (50 ml cada) P e M , 02 bolsas maternidade impermeavel (alça e fechamento com zíper), 01 pacote de fraldas RN descartaveis (05 unidades cada), 01 sabonete liquido infantil para RN, 01 talco infantil para RN, 01 pacote com lenços umedecidos para RN, 03 unidades de camiseta regata RN (100% algodão), 03 calça RN, 01 toalha de banho RN (100% algodão) com capuz, 02 cueiro RN (flanelado - 60cm / 80 cm), 01 conjunto infantil RN tipo Pagão RN - 100% algodão (07 peças cada conjunto contendo: 01 par de luva, 01 touca, 01 conjunto (calça e camiseta) 01 par de meia), 01 cobertor felpada (1,15 cm / 1m - fibra), 01 Bory, 03 calcinhas (cores variadas - 100% algodão)

124,00

KITS

270,63

Marca: Fabricação Própria

Fabricante: Fabricação Própria

Modelo:

Fornecedor: Lurdinete de Fatima Vieira

CNPJ/CPF: 44.933.855/0001-40

Email:

Telefone:

Data/hora de envio 15/04/2024 00:10:40

Avaliação da proposta: Classificado

Descrição Comprador

45 - [COTA RESERVADA ME/EPP] - Kit maternidade Feminino RN contendo: 01 banheira infantil , 02 mamadeiras RN (50 ml cada) P e M , 02 bolsas maternidade impermeavel (alça e fechamento com zíper), 01 pacote de fraldas RN descartaveis (05 unidades cada), 01 sabonete liquido infantil para RN, 01 talco infantil para RN, 01 pacote com lenços umedecidos para RN, 03 unidades de camiseta regata RN (100% algodão), 03 calça RN, 01 toalha de banho RN (100% algodão) com capuz, 02 cueiro RN (flanelado - 60cm / 80 cm), 01 conjunto infantil RN tipo Pagão RN - 100% algodão (07 peças cada conjunto contendo: 01 par de luva, 01 touca, 01 conjunto (calça e camiseta) 01 par de meia), 01 cobertor felpada (1,15 cm / 1m - fibra), 01 Bory, 03 calcinhas (cores variadas - 100% algodão)

Descrição do Fornecedor

Quantidade

Unidade de Medida

Unitário Proposto

[COTA RESERVADA ME/EPP] - Kit maternidade Feminino RN contendo: 01 banheira infantil , 02 mamadeiras RN (50 ml cada) P e M , 02 bolsas maternidade impermeavel (alça e fechamento com zíper), 01 pacote de fraldas RN descartaveis (05 unidades cada), 01 sabonete liquido infantil para RN, 01 talco infantil para RN, 01 pacote com lenços umedecidos para RN, 03 unidades de camiseta regata RN (100% algodão), 03 calça RN, 01 toalha de banho RN (100% algodão) com capuz, 02 cueiro RN (flanelado - 60cm / 80 cm), 01 conjunto infantil RN tipo Pagão RN - 100% algodão (07 peças cada conjunto contendo: 01 par de luva, 01 touca, 01 conjunto (calça e camiseta) 01 par de meia), 01 cobertor felpada (1,15 cm / 1m - fibra), 01 Bory, 03 calcinhas (cores variadas - 100% algodão)

124,00

KITS

268,00

Marca: a combinar

Fabricante: a combinar

Modelo:

Lote 46

[COTA AMPLA CONCORRÊNCIA] - Kit maternidade Masculino RN contendo: 01 banheira infantil , 02 mamadeiras RN (50 ml cada) P e M , 02 bolsas maternidade impermeavel (alça e fechamento com zíper), 01 pacote de fraldas RN descartaveis (05 unidades cada), 01 sabonete liquido infantil para RN, 01 talco infantil para RN, 01 pacote com lenços umidecidos para RN, 03 unidades de camiseta regata RN (100% algodão), 03 calça RN, 01 toalha de banho RN (100% algodão) com capuz, 02 cueiro RN (flanelado - 60cm / 80 cm), 01 conjunto infantil RN tipo Pagão RN - 100% algodão (07 peças cada conjunto contendo: 01 par de luva, 01 touca, 01 conjunto (calça e camiseta) 01 par de meia), 01 cobertor felpada (1,15 cm / 1m - fibra), 01 Bory, 03 cuecas(cores variadas - 100% algodão)

Fornecedor: Adonai Comercio de Malhas LTDA

CNPJ/CPF: 07.510.293/0001-04

Email:

Telefone:

Data/hora de envio 14/04/2024 14:25:19

Avaliação da proposta: Classificado

Descrição Comprador

46 - [COTA AMPLA CONCORRÊNCIA] - Kit maternidade Masculino RN contendo: 01 banheira infantil , 02 mamadeiras RN (50 ml cada) P e M , 02 bolsas maternidade impermeavel (alça e fechamento com zíper), 01 pacote de fraldas RN descartaveis (05 unidades cada), 01 sabonete liquido infantil para RN, 01 talco infantil para RN, 01 pacote com lenços umidecidos para RN, 03 unidades de camiseta regata RN (100% algodão), 03 calça RN, 01 toalha de banho RN (100% algodão) com capuz, 02 cueiro RN (flanelado - 60cm / 80 cm). 01 conjunto infantil RN tipo Pagão RN - 100% algodão (07 peças cada conjunto contendo: 01 par de luva, 01 touca, 01 conjunto (calça e camiseta) 01 par de meia), 01 cobertor felpada (1,15 cm / 1m - fibra), 01 Bory, 03 cuecas(cores variadas - 100% algodão)

Descrição do Fornecedor

[COTA AMPLA CONCORRÊNCIA] - Kit maternidade Masculino RN contendo: 01 banheira infantil , 02 mamadeiras RN (50 ml cada) P e M , 02 bolsas maternidade impermeavel (alça e fechamento com zíper), 01 pacote de fraldas RN descartaveis (05 unidades cada), 01 sabonete liquido infantil para RN, 01 talco infantil para RN, 01 pacote com lenços umidecidos para RN, 03 unidades de camiseta regata RN (100% algodão), 03 calça RN, 01 toalha de banho RN (100% algodão) com capuz, 02 cueiro RN (flanelado - 60cm / 80 cm), 01 conjunto infantil RN tipo Pagão RN - 100% algodão (07 peças cada conjunto contendo: 01 par de luva, 01 touca, 01 conjunto (calça e camiseta) 01 par de meia), 01 cobertor felpada (1,15 cm / 1m - fibra), 01 Bory, 03 cuecas(cores variadas - 100% algodão)

Quantidade

Unidade de Medida

Unitário Proposto

376,00

KITS

270,63

Marca: Fabricação Própria

Fabricante: Fabricação Própria

Modelo:

Lote 47

[COTA RESERVADA ME/EPP] - Kit maternidade Masculino RN contendo: 01 banheira infantil , 02 mamadeiras RN (50 ml cada) P e M , 02 bolsas maternidade impermeavel (alça e fechamento com zíper), 01 pacote de fraldas RN descartaveis (05 unidades cada), 01 sabonete liquido infantil para RN, 01 talco infantil para RN, 01 pacote com lenços umidecidos para RN, 03 unidades de camiseta regata RN (100% algodão), 03 calça RN, 01 toalha de banho RN (100% algodão) com capuz, 02 cueiro RN (flanelado - 60cm / 80 cm), 01 conjunto infantil RN tipo Pagão RN - 100% algodão (07 peças cada conjunto contendo: 01 par de luva, 01 touca, 01 conjunto (calça e camiseta) 01 par de meia), 01 cobertor felpada (1,15 cm / 1m - fibra), 01 Bory, 03 cuecas(cores variadas - 100% algodão)

Fornecedor: Adonai Comercio de Malhas LTDA

CNPJ/CPF: 07.510.293/0001-04

Email:

Telefone:

Data/hora de envio 14/04/2024 14:25:19

Avaliação da proposta: Classificado

Descrição Comprador

47 - [COTA RESERVADA ME/EPP] - Kit maternidade Masculino RN contendo: 01 banheira infantil , 02 mamadeiras RN (50 ml cada) P e M , 02 bolsas maternidade impermeavel (alça e fechamento com zíper), 01 pacote de fraldas RN descartaveis (05 unidades cada), 01 sabonete liquido infantil para RN, 01 talco infantil para RN, 01 pacote com lenços umidecidos para RN, 03 unidades de camiseta regata RN (100% algodão), 03 calça RN, 01 toalha de banho RN (100% algodão) com capuz, 02 cueiro RN (flanelado - 60cm / 80 cm), 01 conjunto infantil RN tipo Pagão RN - 100% algodão (07 peças cada conjunto contendo: 01 par de luva, 01 touca, 01 conjunto (calça e camiseta) 01 par de meia), 01 cobertor felpada (1,15 cm / 1m - fibra), 01 Bory, 03 cuecas(cores variadas - 100% algodão)

Descrição do Fornecedor

Quantidade

Unidade de Medida

Unitário Proposto

[COTA RESERVADA ME/EPP] - Kit maternidade Masculino RN contendo: 01 banheira infantil , 02 mamadeiras RN (50 ml cada) P e M , 02 bolsas maternidade impermeavel (alça e fechamento com zíper), 01 pacote de fraldas RN descartaveis (05 unidades cada), 01 sabonete líquido infantil para RN, 01 lalco infantil para RN, 01 pacote com lençõs umidecidos para RN, 03 unidades de camiseta regata RN (100% algodão), 03 calça RN, 01 toalha de banho RN (100% algodão) com capuz, 02 cueiro RN (flanclado - 60cm / 80 cm), 01 conjunto infantil RN tipo Pagão RN - 100% algodão (07 peças cada conjunto contendo: 01 par de luva, 01 touca, 01 conjunto (calça e camiseta) 01 par de meia), 01 coberter felpada (1,15 cm / 1m - fibra), 01 Bory, 03 cuecas(cores variadas - 100% algodão)

124,00

KITS

270,63

464
8

Marca: Fabricação Própria

Fabricante: Fabricação Própria

Modelo:

Lote 48

Lençol com elástico em tecido 100% algodão (marca Percal) - 2,40 x 0,90 x 0,50 (para leito hospitalar) Verde água com logomarca do Município e Hospital Municipal em verde escuro.

Fornecedor: Adonai Comercio de Malhas LTDA

CNPJ/CPF: 07.510.293/0001-04

Email:

Telefone:

Data/hora de envio 14/04/2024 14:25:19

Avaliação da proposta: Classificado

Descrição Comprador

48 - Lençol com elástico em tecido 100% algodão (marca Percal) - 2,40 x 0,90 x 0,50 (para leito hospitalar) Verde água com logomarca do Município e Hospital Municipal em verde escuro.

Descrição do Fornecedor

Quantidade

Unidade de Medida

Unitário Proposto

Lençol com elástico em tecido 100% algodão (marca Percal) - 2,40 x 0,90 x 0,50 (para leito hospitalar) Verde água com logomarca do Município e Hospital Municipal em verde escuro.

600,00

UND

64,71

Marca: Fabricação Própria

Fabricante: Fabricação Própria

Modelo:

Fornecedor: Lurdinete de Fatima Vieira

CNPJ/CPF: 44.933.855/0001-40

Email:

Telefone:

Data/hora de envio 15/04/2024 00:10:40

Avaliação da proposta: Classificado

Descrição Comprador

48 - Lençol com elástico em tecido 100% algodão (marca Percal) - 2,40 x 0,90 x 0,50 (para leito hospitalar) Verde água com logomarca do Município e Hospital Municipal em verde escuro.

Descrição do Fornecedor

Quantidade

Unidade de Medida

Unitário Proposto

Lençol com elástico em tecido 100% algodão (marca Percal) - 2,40 x 0,90 x 0,50 (para leito hospitalar) Verde água com logomarca do Município e Hospital Municipal em verde escuro.

600,00

UND

63,00

Marca: Percal

Fabricante: PERCAL

Modelo:

Lote 49

Toalhas de banho adultos e infantil TECIDO TIPO TOALHA 100% ALGODÃO

Fornecedor: Adonai Comercio de Malhas LTDA

CNPJ/CPF: 07.510.293/0001-04

Email:

Telefone:

Data/hora de envio 14/04/2024 14:25:19

Avaliação da proposta: Classificado

Descrição Comprador

49 - Toalhas de banho adultos e infantil TECIDO TIPO TOALHA 100% ALGODÃO

Descrição do Fornecedor

Quantidade

Unidade de Medida

Unitário Proposto

Toalhas de banho adultos e infantil TECIDO TIPO TOALHA 100% ALGODÃO 100,00 UND 64,75

Marca: Fabricação Própria Fabricante: Fabricação Própria Modelo:

Lote 50
Macacão padronizado (SAMU) - Tecido (Riptop)

Fornecedor: Adonai Comercio de Malhas LTDA CNPJ/CPF: 07.510.293/0001-04
Email: Telefone:
Data/hora de envio 14/04/2024 14:25:19 Avaliação da proposta: Classificado

Descrição Comprador

50 - Macacão padronizado (SAMU) - Tecido (Riptop)

Descrição do Fornecedor	Quantidade	Unidade de Medida	Unitário Proposto
Macacão padronizado (SAMU) - Tecido (Riptop)	25,00	UND	248,66
Marca: Fabricação Própria	Fabricante: Fabricação Própria	Modelo:	

Lote 51
Panos para fechar os capotes em dupla face (bloco cirúrgico) 100 x 100; tecido Brim pesado.

Fornecedor: Adonai Comercio de Malhas LTDA CNPJ/CPF: 07.510.293/0001-04
Email: Telefone:
Data/hora de envio 14/04/2024 14:25:19 Avaliação da proposta: Classificado

Descrição Comprador

51 - Panos para fechar os capotes em dupla face (bloco cirúrgico) 100 x 100; tecido Brim pesado.

Descrição do Fornecedor	Quantidade	Unidade de Medida	Unitário Proposto
Panos para fechar os capotes em dupla face (bloco cirúrgico) 100 x 100; tecido Brim pesado.	60,00	UND	75,60
Marca: Fabricação Própria	Fabricante: Fabricação Própria	Modelo:	

Lote 52
Rolo de 10 metros de malha cacharrel tensionado (tipo marca quatro k textil) cores variadas. (Branco, laranja, vermelho e verde bandeira)

Fornecedor: Adonai Comercio de Malhas LTDA CNPJ/CPF: 07.510.293/0001-04
Email: Telefone:
Data/hora de envio 14/04/2024 14:25:19 Avaliação da proposta: Classificado

Descrição Comprador

52 - Rolo de 10 metros de malha cacharrel tensionado (tipo marca quatro k textil) cores variadas. (Branco, laranja, vermelho e verde bandeira)

Descrição do Fornecedor	Quantidade	Unidade de Medida	Unitário Proposto
Rolo de 10 metros de malha cacharrel tensionado (tipo marca quatro k textil) cores variadas. (Branco, laranja, vermelho e verde bandeira)	500,00	ROLO	155,68
Marca: Fabricação Própria	Fabricante: Fabricação Própria	Modelo:	

Lote 53
[COTA AMPLA CONCORRÊNCIA] - Tecido de Chita - 20% algodão e 80% poliester

465

Fornecedor: Adonai Comercio de Malhas LTDA

CNPJ/CPF: 07.510.293/0001-04

Email:

Telefone:

Data/hora de envio 14/04/2024 14:25:19

Avaliação da proposta: Classificado

Descrição Comprador

53 - [COTA AMPLA CONCORRÊNCIA] - Tecido de Chita - 20% algodão e 80% poliester

Descrição do Fornecedor	Quantidade	Unidade de Medida	Unitário Proposto
[COTA AMPLA CONCORRÊNCIA] - Tecido de Chita - 20% algodão e 80% poliester	1.500,00	METRO	87,45
Marca: Fabricação Própria	Fabricante: Fabricação Própria	Modelo:	

Lote 54

[COTA RESERVADA ME/EPP] - Tecido de Chita - 20% algodão e 80% poliester

Fornecedor: Adonai Comercio de Malhas LTDA

CNPJ/CPF: 07.510.293/0001-04

Email:

Telefone:

Data/hora de envio 14/04/2024 14:25:19

Avaliação da proposta: Classificado

Descrição Comprador

54 - [COTA RESERVADA ME/EPP] - Tecido de Chita - 20% algodão e 80% poliester

Descrição do Fornecedor	Quantidade	Unidade de Medida	Unitário Proposto
[COTA RESERVADA ME/EPP] - Tecido de Chita - 20% algodão e 80% poliester	500,00	METRO	87,45
Marca: Fabricação Própria	Fabricante: Fabricação Própria	Modelo:	

Fornecedor: Lurdinete de Fatima Vieira

CNPJ/CPF: 44.933.855/0001-40

Email:

Telefone:

Data/hora de envio 15/04/2024 00:10:40

Avaliação da proposta: Classificado

Descrição Comprador

54 - [COTA RESERVADA ME/EPP] - Tecido de Chita - 20% algodão e 80% poliester

Descrição do Fornecedor	Quantidade	Unidade de Medida	Unitário Proposto
[COTA RESERVADA ME/EPP] - Tecido de Chita - 20% algodão e 80% poliester	500,00	METRO	86,00
Marca: marca propria	Fabricante: marca propria	Modelo:	

Lote 55

TNT fino (cores variadas) Rolo de 50 metros

Fornecedor: Adonai Comercio de Malhas LTDA

CNPJ/CPF: 07.510.293/0001-04

Email:

Telefone:

Data/hora de envio 14/04/2024 14:25:19

Avaliação da proposta: Classificado

Descrição Comprador

55 - TNT fino (cores variadas) Rolo de 50 metros

Descrição do Fornecedor	Quantidade	Unidade de Medida	Unitário Proposto
TNT fino (cores variadas) Rolo de 50 metros	100,00	ROLO	57,93

Marca: Fabricação Própria

Fabricante: Fabricação Própria

Modelo:

Lote 56

TNT grosso (cores variadas) Rolo de 50 metros

Fornecedor: Adonai Comercio de Malhas LTDA

CNPJ/CPF: 07.510.293/0001-04

Email:

Telefone:

Data/hora de envio 14/04/2024 14:25:19

Avaliação da proposta: Classificado

Descrição Comprador

56 - TNT (grosso (cores variadas) Rolo de 50 metros

Descrição do Fornecedor	Quantidade	Unidade de Medida	Unitário Proposto
TNT grosso (cores variadas) Rolo de 50 metros	20,00	ROLO	66,45

Marca: Fabricação Própria Fabricante: Fabricação Própria Modelo:

Lote 57

Calça modelo cargo, tamanhos 38,40,42,46- agente de endemias BRIM

Fornecedor: Adonai Comercio de Malhas LTDA

CNPJ/CPF: 07.510.293/0001-04

Email:

Telefone:

Data/hora de envio 14/04/2024 14:25:19

Avaliação da proposta: Classificado

Descrição Comprador

57 - Calça modelo cargo, tamanhos 38,40,42,46- agente de endemias BRIM

Descrição do Fornecedor	Quantidade	Unidade de Medida	Unitário Proposto
Calça modelo cargo, tamanhos 38,40,42,46- agente de endemias BRIM	150,00	UND	64,67

Marca: Fabricação Própria Fabricante: Fabricação Própria Modelo:

Lote 58

Colete manga longa-agente de endemias BRIM

Fornecedor: Adonai Comercio de Malhas LTDA

CNPJ/CPF: 07.510.293/0001-04

Email:

Telefone:

Data/hora de envio 14/04/2024 14:25:19

Avaliação da proposta: Classificado

Descrição Comprador

58 - Colete manga longa-agente de endemias BRIM

Descrição do Fornecedor	Quantidade	Unidade de Medida	Unitário Proposto
Colete manga longa-agente de endemias BRIM	100,00	UND	58,99

Marca: Fabricação Própria Fabricante: Fabricação Própria Modelo:

Lote 59

Bolsa tipo mochila, tamanho único- agente de endemias - Polieste tipo lona

Fornecedor: Adonai Comercio de Malhas LTDA

CNPJ/CPF: 07.510.293/0001-04

Email:

Telefone:

Data/hora de envio 14/04/2024 14:25:19

Avaliação da proposta: Classificado

567

Descrição Comprador

59 - Bolsa tipo mochila, tamanho único- agente de endemias - Polieste tipo lona

Descrição do Fornecedor	Quantidade	Unidade de Medida	Unitário Proposto
Bolsa tipo mochila, tamanho único- agente de endemias - Polieste tipo lona	50,00	UND	109,96

Marca: Fabricação Própria

Fabricante: Fabricação Própria

Modelo:

Lote 60**Fardamento Idosos Zumba (camiseta em malha PV com pintura na frente e nas costas); cor a combinar**

Fornecedor: Adonai Comercio de Malhas LTDA

CNPJ/CPF: 07.510.293/0001-04

Email:

Telefone:

Data/hora de envio 14/04/2024 14:25:19

Avaliação da proposta: Classificado

Descrição Comprador

60 - Fardamento Idosos Zumba (camiseta em malha PV com pintura na frente e nas costas); cor a combinar

Descrição do Fornecedor	Quantidade	Unidade de Medida	Unitário Proposto
Fardamento Idosos Zumba (camiseta em malha PV com pintura na frente e nas costas); cor a combinar	250,00	UND	51,73

Marca: Fabricação Própria

Fabricante: Fabricação Própria

Modelo:

Fornecedor: Lurdinete de Fatima Vieira

CNPJ/CPF: 44.933.855/0001-40

Email:

Telefone:

Data/hora de envio 15/04/2024 00:10:40

Avaliação da proposta: Classificado

Descrição Comprador

60 - Fardamento Idosos Zumba (camiseta em malha PV com pintura na frente e nas costas); cor a combinar

Descrição do Fornecedor	Quantidade	Unidade de Medida	Unitário Proposto
Fardamento Idosos Zumba (camiseta em malha PV com pintura na frente e nas costas); cor a combinar	250,00	UND	50,00

Marca: marca propria

Fabricante: propria

Modelo:

Lote 61**Conjunto calça e Camisa social de chita - Tam: P, M e G para idosos - Festas junina**

Fornecedor: Adonai Comercio de Malhas LTDA

CNPJ/CPF: 07.510.293/0001-04

Email:

Telefone:

Data/hora de envio 14/04/2024 14:25:19

Avaliação da proposta: Classificado

Descrição Comprador

61 - Conjunto calça e Camisa social de chita - Tam: P, M e G para idosos - Festas junina

Descrição do Fornecedor	Quantidade	Unidade de Medida	Unitário Proposto
Conjunto calça e Camisa social de chita - Tam: P, M e G para idosos - Festas junina	250,00	CONJUNTO	143,91

Marca: Fabricação Própria

Fabricante: Fabricação Própria

Modelo:

Lote 62**Vestido de chita - Tam.: P, M e G para idosos - Festas junina**

Fornecedor: Adonai Comercio de Malhas LTDA

CNPJ/CPF: 07.510.293/0001-04

Email:

Telefone:

Data/hora de envio 14/04/2024 14:25:19

Avaliação da proposta: Classificado

Descrição Comprador

62 - Vestido de chita - Tam.: P, M e G para idosas - Festas junina

Descrição do Fornecedor	Quantidade	Unidade de Medida	Unitário Proposto
Vestido de chita - Tam.: P, M e G para idosas - Festas junina	250,00	UND	122,65
Marca: Fabricação Própria	Fabricante: Fabricação Própria	Modelo:	

Fornecedor: Lurdinete de Fatima Vieira

CNPJ/CPF: 44.933.855/0001-40

Email:

Telefone:

Data/hora de envio 15/04/2024 00:10:40

Avaliação da proposta: Classificado

Descrição Comprador

62 - Vestido de chita - Tam.: P, M e G para idosas - Festas junina

Descrição do Fornecedor	Quantidade	Unidade de Medida	Unitário Proposto
Vestido de chita - Tam.: P, M e G para idosas - Festas junina	250,00	UND	120,00
Marca: marca propria	Fabricante: propria	Modelo:	

Lote 63

Boneca de tecido, 50 cm de altura, com vestido de excelente qualidade

Fornecedor: Adonai Comercio de Malhas LTDA

CNPJ/CPF: 07.510.293/0001-04

Email:

Telefone:

Data/hora de envio 14/04/2024 14:25:19

Avaliação da proposta: Classificado

Descrição Comprador

63 - Boneca de tecido, 50 cm de altura, com vestido de excelente qualidade

Descrição do Fornecedor	Quantidade	Unidade de Medida	Unitário Proposto
Boneca de tecido, 50 cm de altura, com vestido de excelente qualidade	150,00	UND	130,00
Marca: Fabricação Própria	Fabricante: Fabricação Própria	Modelo:	

A geração dessa Ata só é possível após encerrada a sala de disputa e conhecido o vencedor de todos os lotes.

Homologação Completa: 16 de Abril de 2024, 63 de 63 lote(s).

Documento gerado em 17 de Abril de 2024.

Caio Vitor Delgado Cardoso - Pregoeiro(a)

Proposta Readequada

Dados Gerais

Ente Público	Nº Processo	Nº Pregão
Prefeitura Municipal de Itinga do Maranhão	04004/2024	008/2024

Dados do Fornecedor

CNPJ	Razão Social	Nome Fantasia	
07.510.293.0001-04	Adonai Comercio de Malhas LTDA	Adonai Comercio de Malhas LTDA	
CEP	Endereço		
65939-000	Rua São Francisco, 134 B		
Bairro	Cidade / UF		
Centro	Itinga do Maranhão / MA		
Nome Representante	Cargo	E-mail	Telefone
Romulo Raul Oliveira da Silva		eficientelicitacao@gmail.com	(99) 99127-1161
ME/EPP/COOP	Envio da Proposta		
Sim	14/04/2024 14:25:19		

Documentos

Link

- [Cartão CNPJ](#)
- [Contrato Social - Estatuto - Ato Constitutivo](#)
- [Documento de Identificação do Responsável Legal](#)
- [1 - assinado_20220718093105_Contrato_MAP2209281968.pdf](#)
- [2 - RG ROMULO RAUL.pdf](#)
- [3 - CNPJ.pdf](#)
- [4 - SINTEGRA MA.pdf](#)
- [5 - FEDERAL.pdf](#)
- [6 - CND DE DEBITO ESTAD0.pdf](#)
- [8 - CND DE DIVIDA ATIVA ESTAD0.pdf](#)
- [9 - CND FGTS.pdf](#)
- [9 - CND MUNICIPAL I.pdf](#)
- [10 - CND TRABALHISTA.pdf](#)
- [12 - assinado_20230215105349_Balanco_MAE2300736875.pdf](#)
- [13 - INDICE DE LIQUIDEZ 2022.pdf](#)
- [14 - FALENCIA.pdf](#)
- [15 - ATU STADO DE CAP TECNICA.pdf](#)
- [BALANÇÃ O PATRIMONIAL ADONAI 2023 AUTENTICADO.pdf](#)
- [PROP0STA READEQUADA \(1\).pdf](#)

Lotes e Itens

Lote 1 - [COTA AMPLA CONCORRÊNCIA] - Abadás de malha - falcon - todo sublimado

Item - Descrição	Quantidade	Unitário Referência	Unitário Final
1 - [COTA AMPLA CONCORRÊNCIA] - Abadás de malha - falcon - todo sublimado	3.750,00	40,00	RS 33,90

Marca: Fabricação Própria

Fabricante: Fabricação Própria

Modelo:

Lote 2 - [COTA RESERVADA ME/EPP] - Abadãs de malha - falcon - todo sublimado

Item - Descrição	Quantidade	Unitário Referência	Unitário Final
2 - [COTA RESERVADA ME/EPP] - Abadãs de malha - falcon - todo sublimado	1.250,00	40,00	RS 32,99

Marca: Fabricação Própria

Fabricante: Fabricação Própria

Modelo:

Lote 3 - Bandeira Dupla Face no tecido tacetel ou oxford 130cm X 90cm Sublimado (Município, Estado e Nacional)

Item - Descrição	Quantidade	Unitário Referência	Unitário Final
3 - Bandeira Dupla Face no tecido tacetel ou oxford 130cm X 90cm Sublimado (Município, Estado e Nacional)	50,00	153,50	RS 153,00

Marca: Fabricação Própria

Fabricante: Fabricação Própria

Modelo:

Lote 4 - Bandeira sublimada - no tecido tacetel ou oxford, tamanho 35cm X 30cm dupla face

Item - Descrição	Quantidade	Unitário Referência	Unitário Final
4 - Bandeira sublimada - no tecido tacetel ou oxford, tamanho 35cm X 30cm dupla face	50,00	140,00	RS 139,80

Marca: Fabricação Própria

Fabricante: Fabricação Própria

Modelo:

Lote 5 - [COTA AMPLA CONCORRÊNCIA] - Blusa social - tecido tricoline com elastano Manga longa feminina e ou masculina - com a logo do municipio borbado no peito

Item - Descrição	Quantidade	Unitário Referência	Unitário Final
5 - [COTA AMPLA CONCORRÊNCIA] - Blusa social - tecido tricoline com elastano Manga longa feminina e/ou masculina - com a logo do municipio borbado no peito	752,00	85,90	RS 74,49

Marca: Fabricação Própria

Fabricante: Fabricação Própria

Modelo:

Lote 6 - [COTA RESERVADA ME/EPP] - Blusa social - tecido tricoline com elastano Manga longa feminina e ou masculina - com a logo do municipio borbado no peito

Item - Descrição	Quantidade	Unitário Referência	Unitário Final
6 - [COTA RESERVADA ME/EPP] - Blusa social - tecido tricoline com elastano Manga longa feminina e/ou masculina - com a logo do municipio borbado no peito	248,00	85,90	RS 72,90

Marca: Fabricação Própria

Fabricante: Fabricação Própria

Modelo:

Lote 7 - Blusas Tam. P, M e G para bloco cirúrgico. Tecido Brim pesado. Camisas com decote em careca de 15 cm de altura, dois bolsos de 15 x 15 cm na parte inferior da frente da camisa.

Item - Descrição	Quantidade	Unitário Referência	Unitário Final
7 - Blusas Tam. P, M e G para bloco cirúrgico. Tecido Brim pesado, Camisas com decote em careca de 15 cm de altura, dois bolsos de 15 x 15 cm na parte inferior da frente da camisa.	300,00	100,62	RS 89,80

Marca: Fabricação Própria

Fabricante: Fabricação Própria

Modelo:

Lote 8 - Bone de Brim - com logo silcada do municipio

Item - Descrição	Quantidade	Unitário Referência	Unitário Final
8 - Bone de Brim - com logo silcada do municipio	800,00	34,00	RS 27,49

Marca: Fabricação Própria

Fabricante: Fabricação Própria

Modelo:

Lote 9 - Botas Cano Curto - Preta (padrao SAMU, couro)

Item - Descrição	Quantidade	Unitário Referência	Unitário Final
9 - Botas Cano Curto - Preta (padrao SAMU, couro)	50,00	299,90	RS 299,80

Marca: Fabricação Própria

Fabricante: Fabricação Própria

Modelo:

Lote 10 - Calça Brim - com logo da Prefeitura

Item - Descrição	Quantidade	Unitário Referência	Unitário Final
------------------	------------	---------------------	----------------

10 - Calça Brim - com logo da Prefeitura 300,00 70,46 R\$ 62,19

Marca: Fabricação Própria Fabricante: Fabricação Própria Modelo:

Lote 11 - Calça social flare - Malha two way com elastano tamanho P, M e G

Item - Descrição Quantidade Unitário Referência Unitário Final

11 - Calça social flare - Malha two way com elastano tamanho P, M e G 300,00 66,71 R\$ 66,70

Marca: Fabricação Própria Fabricante: Fabricação Própria Modelo:

Lote 12 - Calças Tamanho P, M e G com elásticos para bloco cirúrgico. Tecido Brim pesado.

Item - Descrição Quantidade Unitário Referência Unitário Final

12 - Calças Tamanho P, M e G com elásticos para bloco cirúrgico. Tecido Brim pesado. 100,00 174,25 R\$ 148,90

Marca: Fabricação Própria Fabricante: Fabricação Própria Modelo:

Lote 14 - [COTA AMPLA CONCORRÊNCIA] - Camisa malha pp - manga curta, tamanho P, M e G, GG sublimação (AMPLA CONCORRÊNCIA)

Item - Descrição Quantidade Unitário Referência Unitário Final

14 - [COTA AMPLA CONCORRÊNCIA] - Camisa malha pp - manga curta, tamanho P, M e G, GG sublimação (AMPLA CONCORRÊNCIA) 11.250,00 26,90 R\$ 17,49

Marca: Fabricação Própria Fabricante: Fabricação Própria Modelo:

Lote 15 - [COTA RESERVADA ME EPP] - Camisa malha pp - manga curta, tamanho P, M e G, GG sublimação (AMPLA CONCORRÊNCIA)

Item - Descrição Quantidade Unitário Referência Unitário Final

15 - [COTA RESERVADA ME EPP] - Camisa malha pp - manga curta, tamanho P, M e G, GG sublimação (AMPLA CONCORRÊNCIA) 3.750,00 26,90 R\$ 22,19

Marca: Fabricação Própria Fabricante: Fabricação Própria Modelo:

Lote 16 - [COTA AMPLA CONCORRÊNCIA] - Camisa malha pv - manga curta, tamanho P, M, G e GG - Silkada (frente costa e mangas)

Item - Descrição Quantidade Unitário Referência Unitário Final

16 - [COTA AMPLA CONCORRÊNCIA] - Camisa malha pv - manga curta, tamanho P, M, G e GG - Silkada (frente costa e mangas) 6.000,00 29,00 R\$ 23,80

Marca: Fabricação Própria Fabricante: Fabricação Própria Modelo:

Lote 17 - [COTA RESERVADA ME EPP] - Camisa malha pv - manga curta, tamanho P, M, G e GG - Silkada (frente costa e mangas)

Item - Descrição Quantidade Unitário Referência Unitário Final

17 - [COTA RESERVADA ME EPP] - Camisa malha pv - manga curta, tamanho P, M, G e GG - Silkada (frente costa e mangas) 2.000,00 29,00 R\$ 22,99

Marca: Fabricação Própria Fabricante: Fabricação Própria Modelo:

Lote 18 - [COTA AMPLA CONCORRÊNCIA] - Camisa malha pp - manga longa com impressão frente e costa. Tamanho P, M e G.

Item - Descrição Quantidade Unitário Referência Unitário Final

18 - [COTA AMPLA CONCORRÊNCIA] - Camisa malha pp - manga longa com impressão frente e costa. Tamanho P, M e G. 2.250,00 36,71 R\$ 32,49

Marca: Fabricação Própria Fabricante: Fabricação Própria Modelo:

Lote 19 - [COTA RESERVADA ME EPP] - Camisa malha pp - manga longa com impressão frente e costa. Tamanho P, M e G.

Item - Descrição Quantidade Unitário Referência Unitário Final

19 - [COTA RESERVADA ME EPP] - Camisa malha pp - manga longa com impressão frente e costa. Tamanho P, M e G. 750,00 36,71 R\$ 28,70

Marca: Fabricação Própria Fabricante: Fabricação Própria Modelo:

Lote 20 - [COTA AMPLA CONCORRÊNCIA] - Camisa polo de malha piquê, nos tamanhos P, M, G e GG manga curta, cores variadas, com logo do município bordado no peito (feminina e ou masculina)

Item - Descrição Quantidade Unitário Referência Unitário Final

258

20 - [COTA AMPLA CONCORRÊNCIA] - Camisa polo de malha piquê, nos tamanhos P, M, G e GG manga curta, cores variadas, com logo do município bordado no peito (feminina e/ou masculina) 2.250,00 39,90 R\$ 29,99

Marca: Fabricação Própria

Fabricante: Fabricação Própria

Modelo:

Lote 21 - [COTA RESERVADA ME EPP] - Camisa polo de malha piquê, nos tamanhos P, M, G e GG manga curta, cores variadas, com logo do município bordado no peito (feminina e/ou masculina)

Item - Descrição	Quantidade	Unitário Referência	Unitário Final
21 - [COTA RESERVADA ME EPP] - Camisa polo de malha piquê, nos tamanhos P, M, G e GG manga curta, cores variadas, com logo do município bordado no peito (feminina e/ou masculina)	750,00	39,90	R\$ 32,80

Marca: Fabricação Própria

Fabricante: Fabricação Própria

Modelo:

Lote 22 - Camisa polo de malha pp com bolso - manga curta, nos tamanhos P, M, G e GG, cores variadas, sublimada frente, costa e mangas (feminina e/ou masculina)

Item - Descrição	Quantidade	Unitário Referência	Unitário Final
22 - Camisa polo de malha pp com bolso - manga curta, nos tamanhos P, M, G e GG, cores variadas, sublimada frente, costa e mangas (feminina e/ou masculina)	1.500,00	40,50	R\$ 33,49

Marca: Fabricação Própria

Fabricante: Fabricação Própria

Modelo:

Lote 26 - Campos fenestrados em dupla face (bloco cirúrgico), tecido Brim pesado, medidas do campo 150 x 150 cm com bainha dupla em toda borda, tecido duplo no formato quadrado (este com medida de 40 x 40 cm) por toda volta da janela, com lapela 30 x 30 cm, no dividindo as janelas.

Item - Descrição	Quantidade	Unitário Referência	Unitário Final
26 - Campos fenestrados em dupla face (bloco cirúrgico), tecido Brim pesado, medidas do campo 150 x 150 cm com bainha dupla em toda borda. Tecido duplo no formato quadrado (este com medida de 40 x 40 cm) por toda volta da janela, com lapela 30 x 30 cm, no dividindo as janelas.	200,00	105,00	R\$ 104,99

Marca: Fabricação Própria

Fabricante: Fabricação Própria

Modelo:

Lote 27 - [COTA AMPLA CONCORRÊNCIA] - Cobre leito de algodão dimensões 2,40m comp. X 1,60m de larg. Verde Agua com logotipo do Hospital Municipal.

Item - Descrição	Quantidade	Unitário Referência	Unitário Final
27 - [COTA AMPLA CONCORRÊNCIA] - Cobre leito de algodão dimensões 2,40m comp. X 1,60m de larg. Verde Agua com logotipo do Hospital Municipal.	750,00	139,00	R\$ 132,99

Marca: Fabricação Própria

Fabricante: Fabricação Própria

Modelo:

Lote 28 - [COTA RESERVADA ME EPP] - Cobre leito de algodão dimensões 2,40m comp. X 1,60m de larg. Verde Agua com logotipo do Hospital Municipal.

Item - Descrição	Quantidade	Unitário Referência	Unitário Final
28 - [COTA RESERVADA ME EPP] - Cobre leito de algodão dimensões 2,40m comp. X 1,60m de larg. Verde Agua com logotipo do Hospital Municipal.	250,00	139,00	R\$ 114,99

Marca: Fabricação Própria

Fabricante: Fabricação Própria

Modelo:

Lote 29 - Colete Brim com: logo do município e faixa refletiva

Item - Descrição	Quantidade	Unitário Referência	Unitário Final
29 - Colete Brim com: logo do município e faixa refletiva	800,00	65,00	R\$ 53,40

Marca: Fabricação Própria

Fabricante: Fabricação Própria

Modelo:

Lote 30 - Coletes para Futebol dupla fase, em malha poliéster (marca Falcon) - (sublimados frente e verso)

Item - Descrição	Quantidade	Unitário Referência	Unitário Final
30 - Coletes para Futebol dupla fase, em malha poliéster (marca Falcon) - (sublimados frente e verso)	500,00	26,00	R\$ 25,99

Marca: Fabricação Própria

Fabricante: Fabricação Própria

Modelo:

Lote 31 - tecido de ejita, tipo confeite Chita - cores variadas

Item - Descrição	Quantidade	Unitário Referência	Unitário Final
31 - tecido de ejita, tipo confeite Chita - cores variadas	1.000,00	66,95	R\$ 55,89

Marca: Fabricação Própria

Fabricante: Fabricação Própria

Modelo:

Lote 32 - Conjuntos de Árbitros de Futebol, em malha poliester (marca Falcon) - sublimadas frente e verso - camisas com bolso na frente e shorts com bolsos

Item - Descrição	Quantidade	Unitário Referência	Unitário Final
32 - Conjuntos de Árbitros de Futebol, em malha poliester (marca Falcon) - sublimadas frente e verso - camisas com bolso na frente e shorts com bolsos	50,00	128,00	RS 127,99

Marca: Fabricação Própria

Fabricante: Fabricação Própria

Modelo:

Lote 33 - Cortinas de vinil para janela - Tamanho 120 x 0,90 cm com trilho

Item - Descrição	Quantidade	Unitário Referência	Unitário Final
33 - Cortinas de vinil para janela - Tamanho 120 x 0,90 cm com trilho	100,00	550,44	RS 550,00

Marca: Fabricação Própria

Fabricante: Fabricação Própria

Modelo:

Lote 34 - [COTA AMPLA CONCORRÊNCIA] - Equipagens para times de futebol com malha poliester (marca Falcon) - (22 camisas e 22 shortes) com sublimação (frente e verso) e gola com duas cores dos seus respectivos times.

Item - Descrição	Quantidade	Unitário Referência	Unitário Final
34 - [COTA AMPLA CONCORRÊNCIA] - Equipagens para times de futebol com malha poliester (marca Falcon) - (22 camisas e 22 shortes) com sublimação (frente e verso) e gola com duas cores dos seus respectivos times.	151,00	2.600,00	RS 2.189,99

Marca: Fabricação Própria

Fabricante: Fabricação Própria

Modelo:

Lote 35 - [COTA RESERVADA ME EPP] - Equipagens para times de futebol com malha poliester (marca Falcon) - (22 camisas e 22 shortes) com sublimação (frente e verso) e gola com duas cores dos seus respectivos times.

Item - Descrição	Quantidade	Unitário Referência	Unitário Final
35 - [COTA RESERVADA ME EPP] - Equipagens para times de futebol com malha poliester (marca Falcon) - (22 camisas e 22 shortes) com sublimação (frente e verso) e gola com duas cores dos seus respectivos times.	49,00	2.600,00	RS 2.179,84

Marca: Fabricação Própria

Fabricante: Fabricação Própria

Modelo:

Lote 36 - [COTA AMPLA CONCORRÊNCIA] - Equipagens para times de handebol feminino, em malha poliester (marca Falcon) (14 camisas e 14 shortes) com sublimação (frente e verso) e gola com duas cores dos seus respectivos times.

Item - Descrição	Quantidade	Unitário Referência	Unitário Final
36 - [COTA AMPLA CONCORRÊNCIA] - Equipagens para times de handebol feminino, em malha poliester (marca Falcon) (14 camisas e 14 shortes) com sublimação (frente e verso) e gola com duas cores dos seus respectivos times.	75,00	1.200,00	RS 1.199,99

Marca: Fabricação Própria

Fabricante: Fabricação Própria

Modelo:

Lote 37 - [COTA RESERVADA ME EPP] - Equipagens para times de handebol feminino, em malha poliester (marca Falcon) (14 camisas e 14 shortes) com sublimação (frente e verso) e gola com duas cores dos seus respectivos times.

Item - Descrição	Quantidade	Unitário Referência	Unitário Final
37 - [COTA RESERVADA ME EPP] - Equipagens para times de handebol feminino, em malha poliester (marca Falcon) (14 camisas e 14 shortes) com sublimação (frente e verso) e gola com duas cores dos seus respectivos times.	25,00	1.200,00	RS 1.049,49

Marca: Fabricação Própria

Fabricante: Fabricação Própria

Modelo:

Lote 38 - [COTA AMPLA CONCORRÊNCIA] - Equipagens para times de vôlei feminino e/ou masculino, em malha poliester (marca Falcon) - (12 camisas e 12 shortes) com sublimação (frente e verso) e gola com duas cores dos seus respectivos times.

Item - Descrição	Quantidade	Unitário Referência	Unitário Final
38 - [COTA AMPLA CONCORRÊNCIA] - Equipagens para times de vôlei feminino e/ou masculino, em malha poliester (marca Falcon) - (12 camisas e 12 shortes) com sublimação (frente e verso) e gola com duas cores dos seus respectivos times.	75,00	1.347,50	RS 1.104,50

Marca: Fabricação Própria

Fabricante: Fabricação Própria

Modelo:

Lote 39 - [COTA RESERVADA ME EPP] - Equipagens para times de vôlei feminino e/ou masculino, em malha poliester (marca Falcon) - (12 camisas e 12 shortes) com sublimação (frente e verso) e gola com duas cores dos seus respectivos times.

Item - Descrição	Quantidade	Unitário Referência	Unitário Final
------------------	------------	---------------------	----------------

39 - [COTA RESERVADA ME EPP] - Equipagens para times de vôlei feminino e ou masculino, em malha poliester (marca Falcon) - (12 camisas e 12 shortes) com sublimação (frente e verso) e gola com duas cores dos seus respectivos times. 25,00 1.347,50 RS 1.104,50

Marca: Fabricação Própria

Fabricante: Fabricação Própria

Modelo:

Lote 40 - [COTA AMPLA CONCORRÊNCIA] - Equipes para os jogos escolares feminino e/ou masculino, em malha poliester (marca Falcon) - (15 Camisetas e 15 Shorts) - com sublimação (frente e verso) e gola com duas cores dos seus respectivos times

Item - Descrição	Quantidade	Unitário Referência	Unitário Final
------------------	------------	---------------------	----------------

40 - [COTA AMPLA CONCORRÊNCIA] - Equipes para os jogos escolares feminino e/ou masculino, em malha poliester (marca Falcon) - (15 Camisetas e 15 Shorts) - com sublimação (frente e verso) e gola com duas cores dos seus respectivos times	75,00	1.360,00	RS 1.359,99
---	-------	----------	-------------

Marca: Fabricação Própria

Fabricante: Fabricação Própria

Modelo:

Lote 41 - [COTA RESERVADA ME EPP] - Equipes para os jogos escolares feminino e ou masculino, em malha poliester (marca Falcon) - (15 Camisetas e 15 Shorts) - com sublimação (frente e verso) e gola com duas cores dos seus respectivos times

Item - Descrição	Quantidade	Unitário Referência	Unitário Final
------------------	------------	---------------------	----------------

41 - [COTA RESERVADA ME EPP] - Equipes para os jogos escolares feminino e ou masculino, em malha poliester (marca Falcon) - (15 Camisetas e 15 Shorts) - com sublimação (frente e verso) e gola com duas cores dos seus respectivos times	25,00	1.360,00	RS 1.103,50
---	-------	----------	-------------

Marca: Fabricação Própria

Fabricante: Fabricação Própria

Modelo:

Lote 42 - [COTA AMPLA CONCORRÊNCIA] - Forros de mesa cirúrgica em dupla face (bloco cirúrgico) 150 x 120 em tecido Brim pesado.

Item - Descrição	Quantidade	Unitário Referência	Unitário Final
------------------	------------	---------------------	----------------

42 - [COTA AMPLA CONCORRÊNCIA] - Forros de mesa cirúrgica em dupla face (bloco cirúrgico) 150 x 120 em tecido Brim pesado.	225,00	350,00	RS 269,40
--	--------	--------	-----------

Marca: Fabricação Própria

Fabricante: Fabricação Própria

Modelo:

Lote 43 - [COTA RESERVADA ME EPP] - Forros de mesa cirúrgica em dupla face (bloco cirúrgico) 150 x 120 em tecido Brim pesado.

Item - Descrição	Quantidade	Unitário Referência	Unitário Final
------------------	------------	---------------------	----------------

43 - [COTA RESERVADA ME EPP] - Forros de mesa cirúrgica em dupla face (bloco cirúrgico) 150 x 120 em tecido Brim pesado.	75,00	350,00	RS 259,40
--	-------	--------	-----------

Marca: Fabricação Própria

Fabricante: Fabricação Própria

Modelo:

Lote 44 - [COTA AMPLA CONCORRÊNCIA] - Kit maternidade Feminino RN contendo: 01 banheira infantil, 02 mamadeiras RN (50 ml cada) P e M, 02 bolsas maternidade impermeável (alça e fechamento com zíper), 01 pacote de fraldas RN descartáveis (05 unidades cada), 01 sabonete líquido infantil para RN, 01 talco infantil para RN, 01 pacote com lenços umedecidos para RN, 05 unidades de camiseta regata RN (100% algodão), 03 calça RN, 01 toalha de banho RN (100% algodão) com capuz, 02 cueiro RN (flanelado - 60cm / 80 cm), 01 conjunto infantil RN tipo Pagão RN - 100% algodão (07 peças cada conjunto contendo: 01 par de luva, 01 touca, 01 conjunto (calça e camiseta) 01 par de meia), 01 cobertor felpado (1,15 cm / 1m - fibra), 01 Bory, 03 calcinhas (cores variadas - 100% algodão)

Item - Descrição	Quantidade	Unitário Referência	Unitário Final
------------------	------------	---------------------	----------------

44 - [COTA AMPLA CONCORRÊNCIA] - Kit maternidade Feminino RN contendo: 01 banheira infantil, 02 mamadeiras RN (50 ml cada) P e M, 02 bolsas maternidade impermeável (alça e fechamento com zíper), 01 pacote de fraldas RN descartáveis (05 unidades cada), 01 sabonete líquido infantil para RN, 01 talco infantil para RN, 01 pacote com lenços umedecidos para RN, 03 unidades de camiseta regata RN (100% algodão), 03 calça RN, 01 toalha de banho RN (100% algodão) com capuz, 02 cueiro RN (flanelado - 60cm / 80 cm), 01 conjunto infantil RN tipo Pagão RN - 100% algodão (07 peças cada conjunto contendo: 01 par de luva, 01 touca, 01 conjunto (calça e camiseta) 01 par de meia), 01 cobertor felpado (1,15 cm / 1m - fibra), 01 Bory, 03 calcinhas (cores variadas - 100% algodão)	376,00	270,63	RS 270,40
--	--------	--------	-----------

Marca: Fabricação Própria

Fabricante: Fabricação Própria

Modelo:

Lote 45 - [COTA RESERVADA ME EPP] - Kit maternidade Feminino RN contendo: 01 banheira infantil, 02 mamadeiras RN (50 ml cada) P e M, 02 bolsas maternidade impermeável (alça e fechamento com zíper), 01 pacote de fraldas RN descartáveis (05 unidades cada), 01 sabonete líquido infantil para RN, 01 talco infantil para RN, 01 pacote com lenços umedecidos para RN, 03 unidades de camiseta regata RN (100% algodão), 03 calça RN, 01 toalha de banho RN (100% algodão) com capuz, 02 cueiro RN (flanelado - 60cm / 80 cm), 01 conjunto infantil RN tipo Pagão RN - 100% algodão (07 peças cada conjunto contendo: 01 par de luva, 01 touca, 01 conjunto (calça e camiseta) 01 par de meia), 01 cobertor felpado (1,15 cm / 1m - fibra), 01 Bory, 03 calcinhas (cores variadas - 100% algodão)

Item - Descrição	Quantidade	Unitário Referência	Unitário Final
------------------	------------	---------------------	----------------

45 - [COTA RESERVADA ME EPP] - Kit maternidade Feminino RN contendo: 01 banheira infantil, 02 mamadeiras RN (50 ml cada) P e M, 02 bolsas maternidade impermeável (alça e fechamento com zíper), 01 pacote de fraldas RN descartáveis (05 unidades cada), 01 sabonete líquido infantil para RN, 01 talco infantil para RN, 01 pacote com lenços umedecidos para RN, 03 unidades de camiseta regata RN	124,00	270,63	RS 229,46
---	--------	--------	-----------

(100% algodão), 03 calça RN, 01 toalha de banho RN (100% algodão) com capuz, 02 cueiro RN (flanelado - 60cm x 80 cm), 01 conjunto infantil RN tipo Pagão RN - 100% algodão (07 peças cada conjunto contendo: 01 par de luva, 01 touca, 01 conjunto (calça e camiseta) 01 par de meia), 01 cobertor felpada (1,15 cm x 1m - fibra), 01 Bory, 03 calcinhas (cores variadas - 100% algodão)

Marca: Fabricação Própria

Fabricante: Fabricação Própria

Modelo:

Lote 46 - [COTA AMPLA CONCORRÊNCIA] - Kit maternidade Masculino RN contendo: 01 banheira infantil, 02 mamadeiras RN (50 ml cada) P e M, 02 bolsas maternidade impermeável (alça e fechamento com zíper), 01 pacote de fraldas RN descartáveis (05 unidades cada), 01 sabonete líquido infantil para RN, 01 talco infantil para RN, 01 pacote com lenços umedecidos para RN, 03 unidades de camiseta regata RN (100% algodão), 03 calça RN, 01 toalha de banho RN (100% algodão) com capuz, 02 cueiro RN (flanelado - 60cm / 80 cm), 01 conjunto infantil RN tipo Pagão RN - 100% algodão (07 peças cada conjunto contendo: 01 par de luva, 01 touca, 01 conjunto (calça e camiseta) 01 par de meia), 01 cobertor felpada (1,15 cm x 1m - fibra), 01 Bory, 03 cuecas (cores variadas - 100% algodão)

Item - Descrição	Quantidade	Unitário Referência	Unitário Final
46 - [COTA AMPLA CONCORRÊNCIA] - Kit maternidade Masculino RN contendo: 01 banheira infantil, 02 mamadeiras RN (50 ml cada) P e M, 02 bolsas maternidade impermeável (alça e fechamento com zíper), 01 pacote de fraldas RN descartáveis (05 unidades cada), 01 sabonete líquido infantil para RN, 01 talco infantil para RN, 01 pacote com lenços umedecidos para RN, 03 unidades de camiseta regata RN (100% algodão), 03 calça RN, 01 toalha de banho RN (100% algodão) com capuz, 02 cueiro RN (flanelado - 60cm / 80 cm), 01 conjunto infantil RN tipo Pagão RN - 100% algodão (07 peças cada conjunto contendo: 01 par de luva, 01 touca, 01 conjunto (calça e camiseta) 01 par de meia), 01 cobertor felpada (1,15 cm x 1m - fibra), 01 Bory, 03 cuecas (cores variadas - 100% algodão)	376,00	270,63	R\$ 270,00

Marca: Fabricação Própria

Fabricante: Fabricação Própria

Modelo:

Lote 47 - [COTA RESERVADA ME EPP] - Kit maternidade Masculino RN contendo: 01 banheira infantil, 02 mamadeiras RN (50 ml cada) P e M, 02 bolsas maternidade impermeável (alça e fechamento com zíper), 01 pacote de fraldas RN descartáveis (05 unidades cada), 01 sabonete líquido infantil para RN, 01 talco infantil para RN, 01 pacote com lenços umedecidos para RN, 03 unidades de camiseta regata RN (100% algodão), 03 calça RN, 01 toalha de banho RN (100% algodão) com capuz, 02 cueiro RN (flanelado - 60cm / 80 cm), 01 conjunto infantil RN tipo Pagão RN - 100% algodão (07 peças cada conjunto contendo: 01 par de luva, 01 touca, 01 conjunto (calça e camiseta) 01 par de meia), 01 cobertor felpada (1,15 cm x 1m - fibra), 01 Bory, 03 cuecas (cores variadas - 100% algodão)

Item - Descrição	Quantidade	Unitário Referência	Unitário Final
47 - [COTA RESERVADA ME EPP] - Kit maternidade Masculino RN contendo: 01 banheira infantil, 02 mamadeiras RN (50 ml cada) P e M, 02 bolsas maternidade impermeável (alça e fechamento com zíper), 01 pacote de fraldas RN descartáveis (05 unidades cada), 01 sabonete líquido infantil para RN, 01 talco infantil para RN, 01 pacote com lenços umedecidos para RN, 03 unidades de camiseta regata RN (100% algodão), 03 calça RN, 01 toalha de banho RN (100% algodão) com capuz, 02 cueiro RN (flanelado - 60cm / 80 cm), 01 conjunto infantil RN tipo Pagão RN - 100% algodão (07 peças cada conjunto contendo: 01 par de luva, 01 touca, 01 conjunto (calça e camiseta) 01 par de meia), 01 cobertor felpada (1,15 cm x 1m - fibra), 01 Bory, 03 cuecas (cores variadas - 100% algodão)	124,00	270,63	R\$ 270,00

Marca: Fabricação Própria

Fabricante: Fabricação Própria

Modelo:

Lote 48 - Lençol com elástico em tecido 100% algodão (marca Peral) - 2,40 x 0,90 x 0,50 (para leito hospitalar) Verde água com logomarca do Município e Hospital Municipal em verde escuro.

Item - Descrição	Quantidade	Unitário Referência	Unitário Final
48 - Lençol com elástico em tecido 100% algodão (marca Peral) - 2,40 x 0,90 x 0,50 (para leito hospitalar) Verde água com logomarca do Município e Hospital Municipal em verde escuro.	600,00	64,71	R\$ 49,89

Marca: Fabricação Própria

Fabricante: Fabricação Própria

Modelo:

Lote 49 - Toalhas de banho adultos e infantil TECIDO TIPO TOALHA 100% ALGODÃO

Item - Descrição	Quantidade	Unitário Referência	Unitário Final
49 - Toalhas de banho adultos e infantil TECIDO TIPO TOALHA 100% ALGODÃO	100,00	64,75	R\$ 64,00

Marca: Fabricação Própria

Fabricante: Fabricação Própria

Modelo:

Lote 50 - Macacão padronizado (SAMU) - Tecido (Riptop)

Item - Descrição	Quantidade	Unitário Referência	Unitário Final
50 - Macacão padronizado (SAMU) - Tecido (Riptop)	25,00	248,66	R\$ 248,00

Marca: Fabricação Própria

Fabricante: Fabricação Própria

Modelo:

Lote 51 - Panos para fechar os capotes em dupla face (bloco cirúrgico) 100 x 100; tecido Brim pesado.

476
8

Item - Descrição	Quantidade	Unitário Referência	Unitário Final
51 - Panos para fechar os capotes em dupla face (bloco cirúrgico) 100 x 100; tecido Brim pesado.	60,00	75,60	RS 75,50

Marca: Fabricação Própria Fabricante: Fabricação Própria Modelo:

Lote 52 - Rolo de 10 metros de malha cacharel tensionado (tipo marca quatro k textil) cores variadas. (Branco, laranja, vermelho e verde bandeira)

Item - Descrição	Quantidade	Unitário Referência	Unitário Final
52 - Rolo de 10 metros de malha cacharel tensionado (tipo marca quatro k textil) cores variadas. (Branco, laranja, vermelho e verde bandeira)	500,00	155,68	RS 155,50

Marca: Fabricação Própria Fabricante: Fabricação Própria Modelo:

Lote 53 - [COTA AMPLA CONCORRÊNCIA] - Tecido de Chita - 20% algodão e 80% poliester

Item - Descrição	Quantidade	Unitário Referência	Unitário Final
53 - [COTA AMPLA CONCORRÊNCIA] - Tecido de Chita - 20% algodão e 80% poliester	1.500,00	87,45	RS 87,40

Marca: Fabricação Própria Fabricante: Fabricação Própria Modelo:

Lote 54 - [COTA RESERVADA ME EPP] - Tecido de Chita - 20% algodão e 80% poliester

Item - Descrição	Quantidade	Unitário Referência	Unitário Final
54 - [COTA RESERVADA ME EPP] - Tecido de Chita - 20% algodão e 80% poliester	500,00	87,45	RS 62,49

Marca: Fabricação Própria Fabricante: Fabricação Própria Modelo:

Lote 55 - TNT fino (cores variadas) Rolo de 50 metros

Item - Descrição	Quantidade	Unitário Referência	Unitário Final
55 - TNT fino (cores variadas) Rolo de 50 metros	100,00	57,93	RS 57,90

Marca: Fabricação Própria Fabricante: Fabricação Própria Modelo:

Lote 56 - TNT grosso (cores variadas) Rolo de 50 metros

Item - Descrição	Quantidade	Unitário Referência	Unitário Final
56 - TNT grosso (cores variadas) Rolo de 50 metros	20,00	66,45	RS 66,40

Marca: Fabricação Própria Fabricante: Fabricação Própria Modelo:

Lote 57 - Calça modelo cargo, tamanhos 38,40,42,46- agente de endemias BRIM

Item - Descrição	Quantidade	Unitário Referência	Unitário Final
57 - Calça modelo cargo, tamanhos 38,40,42,46- agente de endemias BRIM	150,00	64,67	RS 64,60

Marca: Fabricação Própria Fabricante: Fabricação Própria Modelo:

Lote 58 - Colete manga longa-agente de endemias BRIM

Item - Descrição	Quantidade	Unitário Referência	Unitário Final
58 - Colete manga longa-agente de endemias BRIM	100,00	58,99	RS 58,89

Marca: Fabricação Própria Fabricante: Fabricação Própria Modelo:

Lote 59 - Bolsa tipo mochila, tamanho único- agente de endemias - Polieste tipo lona

Item - Descrição	Quantidade	Unitário Referência	Unitário Final
59 - Bolsa tipo mochila, tamanho único- agente de endemias - Polieste tipo lona	50,00	109,96	RS 109,80

Marca: Fabricação Própria Fabricante: Fabricação Própria Modelo:

Lote 60 - Lardamento Idosos Zumba (camiseta em malha PV com pintura na frente e nas costas): cor a combinar

Item - Descrição	Quantidade	Unitário Referência	Unitário Final
60 - Lardamento Idosos Zumba (camiseta em malha PV com pintura na frente e nas costas): cor a combinar	250,00	51,73	RS 42,15

477
8

Marca: Fabricação Própria

Fabricante: Fabricação Própria

Modelo:

Lote 61 - Conjunto calça e Camisa social de chita - Tam: P, M e G para idosos - Festas junina

Item - Descrição	Quantidade	Unitário Referência	Unitário Final
61 - Conjunto calça e Camisa social de chita - Tam: P, M e G para idosos - Festas junina	250,00	143,91	RS 143,00

Marca: Fabricação Própria

Fabricante: Fabricação Própria

Modelo:

Lote 62 - Vestido de chita - Tam.: P, M e G para idosos - Festas junina

Item - Descrição	Quantidade	Unitário Referência	Unitário Final
62 - Vestido de chita - Tam.: P, M e G para idosos - Festas junina	250,00	122,65	RS 97,99

Marca: Fabricação Própria

Fabricante: Fabricação Própria

Modelo:

Lote 63 - Boneca de tecido, 50 cm de altura, com vestido de excelente qualidade

Item - Descrição	Quantidade	Unitário Referência	Unitário Final
63 - Boneca de tecido, 50 cm de altura, com vestido de excelente qualidade	150,00	130,00	RS 129,99

Marca: Fabricação Própria

Fabricante: Fabricação Própria

Modelo:

Declarações

- Declaro que não possuo, em minha cadeia produtiva, empregados executando trabalho degradante ou forçado, observando o disposto nos incisos III e IV do art. 1º e no inciso III do art. 5º da Constituição Federal 88.
- Declaro para fins do disposto no inciso VI do art. 68, da Lei nº 14.133/21, que não emprego menor de 18 (dezoito) anos em trabalho noturno, perigoso ou insalubre e não emprego menor de 16 (dezesesseis) anos, salvo menor, a partir dos 14 (quatorze) anos, na condição de aprendiz, nos termos do inciso XXXIII, do art. 7º, da Constituição Federal 88.
- Declaro que estou ciente do edital e concordo com as condições locais para o cumprimento das obrigações objeto da licitação, conforme o art. 67, inciso VI, da Lei Federal nº 14.133/21.
- Declaro que minha proposta econômica compreendem a integralidade dos custos para atendimento dos direitos trabalhistas assegurados na Constituição Federal, nas leis trabalhistas, nas normas infralegais, nas convenções coletivas de trabalho e nos termos de ajustamento de conduta vigentes na data de entrega da proposta, conforme art. 63, §1º, da Lei Federal nº 14.133/21.
- Declaro que a proposta apresentada para essa licitação está em conformidade com as exigências do instrumento convocatório e me responsabilizo pela veracidade e autenticidade dos documentos apresentados.
- Declaro que cumprio as exigências de reserva de cargos para pessoa com deficiência e para reabilitado da Previdência Social, previstas em lei e em outras normas específicas, conforme art. 63, inciso IV, da Lei Federal nº 14.133/21.
- Declaro que atendo aos requisitos de habilitação, conforme disposto no art. 63, inciso I, da Lei Federal nº 14.133/21.
- Declaro que não incorro nas condições impeditivas do art. 14 da Lei Federal nº 14.133/21.
- Declaro para os devidos fins legais, sem prejuízo das sanções e multas previstas neste ato convocatório, estar enquadrado como ME/EPP Cooperativa, conforme a Lei Complementar nº 123/2006, cujos termos declaro conhecer na íntegra, estando apto, portanto, a exercer o direito de preferência, observado também o disposto nos §§ 1º ao 3º do artigo 4º da Lei Federal n. 14.133/2021.

Ciente do Maranhão - MA

Impressão: 17/04/2024 08:54:14

Ciente

**QUARTA ALTERAÇÃO CONTRATUAL E CONSOLIDAÇÃO DA SOCIEDADE LIMITADA
"ADONAI COMERCIO DE MALHAS LTDA"**

1. FATIMA YASMIN BATISTA SANTANA, brasileira, solteira, empresaria, nascida em **18/11/1993**, na cidade de **Bacabal/MA**, portadora da carteira de identidade nº. **57.349.662-6 SSP/SP**, expedida em **26/03/2013**, e do CPF nº. **051.225.043-00**, residente e domiciliada na Rua São Sebastião, nº. 335, Centro, na cidade de Itinga do Maranhão/MA, CEP nº. 65.939-000. 479
Ⓢ

2. ROMULO RAUL OLIVEIRA DA SILVA, brasileiro, solteiro, empresário, nascido em **11/01/1991**, na cidade de **Açailândia/MA**, portador da carteira de identidade nº. **5926914 PC/PA**, expedida em **08/12/2005**, e do CPF nº. **049.476.623-95**, residente e domiciliado na Rua 15 de Novembro, nº. 430, Coqueiral, na cidade de Itinga do Maranhão/MA, CEP nº. 65.939-000. Únicos sócios componentes da sociedade limitada sob o nome empresarial de **ADONAI COMERCIO DE MALHAS LTDA**, estabelecida na Rua São Sebastião, nº. 335, Centro, na cidade de Itinga do Maranhão/MA, CEP nº. 65.939-000, inscrita no CNPJ sob o nº. **07.510.293/0001-04**, com ato constitutivo devidamente na JUCEMA, sob o nº. **21200915727**, em sessão de **09/01/2017**, resolvem em comum acordo procederem a presente alteração contratual, de acordo com as cláusulas e condições seguintes:

1ª - A sede da sociedade que é na Rua São Sebastião, nº. 335, Centro, na cidade de Itinga do Maranhão/MA, CEP nº. 65.939-000, fica nesta data transferida para **Rua São Francisco, nº. 134 – Letra B, Centro, na cidade de Itinga do Maranhão/MA, CEP nº. 65.939-000**.

2ª - Retira - se da sociedade a sócia **FATIMA YASMIN BATISTA SANTANA**, que cede e transfere todas as suas cotas do capital no total de **108.000 (cento e oito mil) quotas** no valor de **R\$ 108.000,00 (cento e oito mil reais)** ao sócio **ROMULO RAUL OLIVEIRA DA SILVA**, dando-lhe plena, geral e irrevogável quitação para nada mais reclamar em juízo ou fora dele de suas quotas recebidas. Ficando capital social distribuído entre os sócios da seguinte forma:

SÓCIOS	QUOTAS	REAIS(R\$)	%
ROMULO RAUL OLIVEIRA DA SILVA	120.000	120.000,00	100
TOTAL	120.000	120.000,00	100

3ª - O capital social passara a ser de **R\$ 200.000,00 (duzentos mil reais)** dividido em **200.000 (duzentas mil) quotas** no valor nominal de **R\$ 1,00 (um real)** cada, o presente aumento de **R\$ 80.000,00 (oitenta mil reais)** será integralizado neste ato em moeda corrente do País. Ficando o capital social distribuído entre os sócios da seguinte forma:

SÓCIOS	QUOTAS	REAIS(R\$)	%
ROMULO RAUL OLIVEIRA DA SILVA	200.000	200.000,00	100
TOTAL	200.000	200.000,00	100

4ª - A responsabilidade de cada sócio é restrita ao valor de suas quotas, mas todos respondem solidariamente pela integração do capital social.

QUARTA ALTERAÇÃO CONTRATUAL E CONSOLIDAÇÃO DA SOCIEDADE LIMITADA “ADONAI COMERCIO DE MALHAS LTDA”

5ª - As quotas são indivisíveis e não poderão ser cedidas ou transferidas a terceiros sem o consentimento do outro sócio, a quem ficam assegurados, em igualdade de condições e preço, direito de preferência para sua aquisição se postas à venda, formalizando, se realizada a cessão delas, a alteração contratual pertinente.

6ª - A administração da sociedade caberá ao sócio **ROMULO RAUL OLIVEIRA DA SILVA**, com os poderes e atribuições de administrador, autorizado o uso do nome empresarial, vedado, no entanto, em atividades estranhas ao interesse social ou assumir obrigações seja em favor de qualquer dos quotistas ou de terceiros, bem como onerar ou alienar bens imóveis da sociedade, sem autorização do outro sócio. (Art. 997. VI 1.013.1015, 1064 CC/2002).

7ª - O Administrador declara, sob as penas da lei, de que não está impedido de exercer a administração da sociedade, por lei especial, ou em virtude de condenação criminal, ou por se encontrarem sob os efeitos dela, a pena que vede, ainda que temporariamente, o acesso a cargos públicos, ou por crime falimentar de prevaricação, peita ou suborno concussão, peculato, ou contra a economia popular contra o sistema financeiro nacional, contra normas de defesa de concorrência, contra as relações de consumo, fé pública, ou propriedade.

8ª - Permanecem em pleno vigor as demais cláusulas do contrato social, não alterada pelo presente instrumento.

Avista das modificações ora ajustadas consolida-se o contrato social, com a seguinte redação.
CONSOLIDAÇÃO

1ª - A sede da sociedade gira sob o nome empresa de **ADONAI COMERCIO DE MALHAS LTDA**, com sua sede e domicilio na **Rua São Francisco, nº. 134 - Letra B, Centro, na cidade de Itinga do Maranhão/MA, CEP nº. 65.939-000**, podendo instalar filiais em qualquer ponto do Território Nacional, de acordo com a legislação em vigor.

2ª - O capital social é **R\$ 200.000,00 (duzentos mil reais)** dividido em **200.000 (duzentas mil)** quotas no valor nominal de **R\$ 1,00 (um real) cada**, totalmente integralizado em moeda corrente do País, entres os sócios da seguinte forma:

SÓCIOS	QUOTAS	REAIS(R\$)	%
ROMULO RAUL OLIVEIRA DA SILVA	200.000	200.000,00	100
TOTAL	200.000	200.000,00	100

3ª - Objeto da sociedade é:

4781-4/00 - Comércio varejista de artigos do vestuário e acessórios;

7729-2/02 - Aluguel de móveis, utensílios e aparelhos de uso doméstico e pessoal; instrumentos musicais.

1412-6/01 - Confeção de peças do vestuário, exceto roupas íntimas e as confeccionadas sob medida.

1413-4/01 - Confeção de roupas profissionais, exceto sob medida.

1413-4/02 - Confeção, sob medida, de roupas profissionais

QUARTA ALTERAÇÃO CONTRATUAL E CONSOLIDAÇÃO DA SOCIEDADE LIMITADA “ADONAI COMERCIO DE MALHAS LTDA”

1422-3/00 - Fabricação de artigos do vestuário, produzidos em malharias e tricotagens, exceto meias.

4713-0/02 - Lojas de variedades, exceto lojas de departamentos ou magazines.

4755-5/01 - Comércio varejista de tecidos.

4755-5/02 - Comércio varejista de artigos de armarinho.

4755-5/03 - Comércio varejista de artigos de cama, mesa e banho.

4763-6/02 - Comércio varejista de artigos esportivos.

4782-2/01 - Comércio varejista de calçados.

5620-1/02 - Serviços de alimentação para eventos e recepções – bufê.

8230-0/01 - Serviços de organização de feiras, congressos, exposições e festas.

4ª - A sociedade iniciou suas atividades em **13/12/2016**, data registro e arquivamento na Junta Comercial e o prazo de duração da sociedade e por tempo indeterminado.

5ª - As quotas são indivisíveis e não poderão ser cedidas ou transferidas a terceiros sem o consentimento do outro sócio, a quem ficam assegurados, em igualdade de condições e preço, direito de preferência para sua aquisição se postas à venda, formalizando, se realizada a cessão delas, a alteração contratual pertinente.

6ª - A responsabilidade de cada sócio é restrita ao valor de suas quotas, mas todos respondem solidariamente pela integração do capital social.

7ª - A administração da sociedade caberá ao sócio **ROMULO RAUL OLIVEIRA DA SILVA**, com os poderes e atribuições de administrador, autorizado o uso do nome empresarial, vedado, no entanto, em atividades estranhas ao interesse social ou assumir obrigações seja em favor de qualquer dos quotistas ou de terceiros, bem como onerar ou alienar bens imóveis da sociedade, sem autorização do outro sócio. (Art. 997, VI 1.013.1015, 1064 CC/2002).

8ª - Ao termino de cada exercício social, em 31 de dezembro, o administrador prestara conta justificada de sua administração, procedendo à elaboração do inventario, do balanço patrimonial e do balanço de resultado econômico, cabendo aos sócios, na proporção de suas quotas, os lucros ou perdas apurados.

9ª - Nos quatro meses seguintes ao termino do exercício social, os sócios deliberarão sobre as contas e designarão administrador (es) quando for o caso.

10ª - A sociedade pode a qualquer tempo, abrir ou fechar filial ou outra dependência, mediante alteração contratual assinada por todos os sócios.

11ª - Os sócios podem de comum acordo, fixar uma retirada mensal, a título de “pro labore” observadas as disposições regulamentares pertinentes.

12ª - O falecimento ou interdito qualquer sócio a sociedade continuará suas atividades com os herdeiros, sucessores e o incapaz. Não sendo possível ou inexistindo interesse destes ou do(s) sócio(s) remanescente(s), o valor de seus haveres será apurado e liquidado com base na situação patrimonial da sociedade, a data da resolução, verificada em balanço especialmente levantado.

481
8

**QUARTA ALTERAÇÃO CONTRATUAL E CONSOLIDAÇÃO DA SOCIEDADE LIMITADA
"ADONAI COMERCIO DE MALHAS LTDA"**

13ª - O mesmo procedimento será adotado em outros casos em que a sociedade se resolva em relação a seu sócio.

14ª - O Administrador declara, sob as penas da lei, de que não estão impedidos de exercer a administração da sociedade, por lei especial, ou em virtude de condenação criminal, ou por se encontrarem sob os efeitos dela, a pena que vede, ainda que temporariamente, o acesso a cargos públicos, ou por crime falimentar de prevaricação, peita ou suborno concussão, peculato, ou contra a economia popular contra o sistema financeiro nacional, contra normas de defesa de concorrência, contra as relações de consumo, fé pública, ou propriedade.

15ª - Fica eleito o Foro da Comarca de **Itinga do Maranhão/MA**, para o exercício e o cumprimento dos direitos e obrigações resultantes deste contrato.

E por estarem assim justos e contratados, assinam o presente instrumento em 01 (uma) via.

Itinga do Maranhão/MA, 15 de julho de 2022.

FATIMA YASMIN BATISTA SANTANA
CPF: 051.225.043-00

ROMULO RAUL OLIVEIRA DA SILVA
CPF: 049.476.623-95

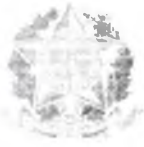

ASSINATURA ELETRÔNICA

483
8

Certificamos que o ato da empresa ADONAI COMERCIO DE MALHAS LTDA consta assinado digitalmente por:

IDENTIFICAÇÃO DO(S) ASSINANTE(S)	
CPF/CNPJ	Nome
04947662395	ROMULO RAUL OLIVEIRA DA SILVA
05122504300	FATIMA YASMIN BATISTA SANTANA

CERTIFICO O REGISTRO EM 18/07/2022 09:41 SOB Nº 20220884960.
PROTOCOLO: 220884960 DE 18/07/2022.
CÓDIGO DE VERIFICAÇÃO: 12209249958. CNPJ DA SEDE: 07510293000104.
NIRE: 21200915727. COM EFEITOS DO REGISTRO EM: 15/07/2022.
ADONAI COMERCIO DE MALHAS LTDA

JUCEMA

CARLOS ANDRE DE MORAES PEREIRA
SECRETARIO-GERAL
www.empresafacil.ma.gov.br

QUARTA ALTERAÇÃO CONTRATUAL E CONSOLIDAÇÃO DA SOCIEDADE LIMITADA “ADONAI COMERCIO DE MALHAS LTDA”

1. **FATIMA YASMIN BATISTA SANTANA**, brasileira, solteira, empresaria, nascida em **18/11/1993**, na cidade de **Bacabal/MA**, portadora da carteira de identidade nº. **57.349.662-6 SSP/SP**, expedida em **26/03/2013**, e do CPF nº. **051.225.043-00**, residente e domiciliada na Rua São Sebastião, nº. 335, Centro, na cidade de Itinga do Maranhão/MA, CEP nº. 65.939-000.

2. **ROMULO RAUL OLIVEIRA DA SILVA**, brasileiro, solteiro, empresário, nascido em **11/01/1991**, na cidade de **Açailândia/MA**, portador da carteira de identidade nº. **5926914 PC/PA**, expedida em **08/12/2005**, e do CPF nº. **049.476.623-95**, residente e domiciliado na Rua 15 de Novembro, nº. 430, Coqueiral, na cidade de Itinga do Maranhão/MA, CEP nº. 65.939-000. Únicos sócios componentes da sociedade limitada sob o nome empresarial de **ADONAI COMERCIO DE MALHAS LTDA**, estabelecida na Rua São Sebastião, nº. 335, Centro, na cidade de Itinga do Maranhão/MA, CEP nº. 65.939-000, inscrita no CNPJ sob o nº. **07.510.293/0001-04**, com ato constitutivo devidamente na JUCEMA, sob o nº. **21200915727**, em sessão de **09/01/2017**, resolvem em comum acordo procederem a presente alteração contratual, de acordo com as cláusulas e condições seguintes:

1ª - A sede da sociedade que é na Rua São Sebastião, nº. 335, Centro, na cidade de Itinga do Maranhão/MA, CEP nº. 65.939-000, fica nesta data transferida para **Rua São Francisco, nº. 134 – Letra B, Centro, na cidade de Itinga do Maranhão/MA, CEP nº. 65.939-000**.

2ª - Retira - se da sociedade a sócia **FATIMA YASMIN BATISTA SANTANA**, que cede e transfere todas as suas cotas do capital no total de **108.000 (cento e oito mil) quotas** no valor de **R\$ 108.000,00 (cento e oito mil reais)** ao sócio **ROMULO RAUL OLIVEIRA DA SILVA**, dando-lhe plena, geral e irrevogável quitação para nada mais reclamar em juízo ou fora dele de suas quotas recebidas. Ficando capital social distribuído entre os sócios da seguinte forma:

SÓCIOS	QUOTAS	REAIS(R\$)	%
ROMULO RAUL OLIVEIRA DA SILVA	120.000	120.000,00	100
TOTAL	120.000	120.000,00	100

3ª - O capital social passara a ser de **R\$ 200.000,00 (duzentos mil reais)** dividido em **200.000 (duzentas mil) quotas** no valor nominal de **R\$ 1,00 (um real) cada**, o presente aumento de **R\$ 80.000,00 (oitenta mil reais)** será integralizado neste ato em moeda corrente do País. Ficando o capital social distribuído entre os sócios da seguinte forma:

SÓCIOS	QUOTAS	REAIS(R\$)	%
ROMULO RAUL OLIVEIRA DA SILVA	200.000	200.000,00	100
TOTAL	200.000	200.000,00	100

4ª - A responsabilidade de cada sócio é restrita ao valor de suas quotas, mas todos respondem solidariamente pela integração do capital social.

QUARTA ALTERAÇÃO CONTRATUAL E CONSOLIDAÇÃO DA SOCIEDADE LIMITADA "ADONAI COMERCIO DE MALHAS LTDA"

5ª - As quotas são indivisíveis e não poderão ser cedidas ou transferidas a terceiros sem o consentimento do outro sócio, a quem ficam assegurados, em igualdade de condições e preço, direito de preferência para sua aquisição se postas à venda, formalizando, se realizada a cessão delas, a alteração contratual pertinente.

6ª - A administração da sociedade caberá ao sócio **ROMULO RAUL OLIVEIRA DA SILVA**, com os poderes e atribuições de administrador, autorizado o uso do nome empresarial, vedado, no entanto, em atividades estranhas ao interesse social ou assumir obrigações seja em favor de qualquer dos quotistas ou de terceiros, bem como onerar ou alienar bens imóveis da sociedade, sem autorização do outro sócio. (Art. 997, VI 1.013.1015, 1064 CC/2002).

7ª - O Administrador declara, sob as penas da lei, de que não está impedido de exercer a administração da sociedade, por lei especial, ou em virtude de condenação criminal, ou por se encontrarem sob os efeitos dela, a pena que vede, ainda que temporariamente, o acesso a cargos públicos, ou por crime falimentar de prevaricação, peita ou suborno concussão, peculato, ou contra a economia popular contra o sistema financeiro nacional, contra normas de defesa de concorrência, contra as relações de consumo, fé pública, ou propriedade.

8ª - Permanecem em pleno vigor as demais cláusulas do contrato social, não alterada pelo presente instrumento.

**Avista das modificações ora ajustadas consolida-se o contrato social, com a seguinte redação.
CONSOLIDAÇÃO**

1ª - A sede da sociedade gira sob o nome empresa de **ADONAI COMERCIO DE MALHAS LTDA**, com sua sede e domicilio na **Rua São Francisco, nº. 134 - Letra B, Centro, na cidade de Itinga do Maranhão/MA, CEP nº. 65.939-000**, podendo instalar filiais em qualquer ponto do Território Nacional, de acordo com a legislação em vigor.

2ª - O capital social é **R\$ 200.000,00 (duzentos mil reais)** dividido em **200.000 (duzentas mil)** quotas no valor nominal de **R\$ 1,00 (um real)** cada, totalmente integralizado em moeda corrente do País, entres os sócios da seguinte forma:

SÓCIOS	QUOTAS	REAIS(R\$)	%
ROMULO RAUL OLIVEIRA DA SILVA	200.000	200.000,00	100
TOTAL	200.000	200.000,00	100

3ª - Objeto da sociedade é:

4781-4/00 - Comércio varejista de artigos do vestuário e acessórios;

7729-2/02 - Aluguel de móveis, utensílios e aparelhos de uso doméstico e pessoal; instrumentos musicais.

1412-6/01 - Confeção de peças do vestuário, exceto roupas íntimas e as confeccionadas sob medida.

1413-4/01 - Confeção de roupas profissionais, exceto sob medida.

1413-4/02 - Confeção, sob medida, de roupas profissionais.

QUARTA ALTERAÇÃO CONTRATUAL E CONSOLIDAÇÃO DA SOCIEDADE LIMITADA “ADONAI COMERCIO DE MALHAS LTDA”

1422-3/00 - Fabricação de artigos do vestuário, produzidos em malharias e tricotagens, exceto meias.

4713-0/02 - Lojas de variedades, exceto lojas de departamentos ou magazines.

4755-5/01 - Comércio varejista de tecidos.

4755-5/02 - Comércio varejista de artigos de armarinho.

4755-5/03 - Comércio varejista de artigos de cama, mesa e banho.

4763-6/02 - Comércio varejista de artigos esportivos.

4782-2/01 - Comércio varejista de calçados.

5620-1/02 - Serviços de alimentação para eventos e recepções – bufê.

8230-0/01 - Serviços de organização de feiras, congressos, exposições e festas.

4ª - A sociedade iniciou suas atividades em **13/12/2016**, data registro e arquivamento na Junta Comercial e o prazo de duração da sociedade e por tempo indeterminado.

5ª - As quotas são indivisíveis e não poderão ser cedidas ou transferidas a terceiros sem o consentimento do outro sócio, a quem ficam assegurados, em igualdade de condições e preço, direito de preferência para sua aquisição se postas à venda, formalizando, se realizada a cessão delas, a alteração contratual pertinente.

6ª - A responsabilidade de cada sócio é restrita ao valor de suas quotas, mas todos respondem solidariamente pela integração do capital social.

7ª - A administração da sociedade caberá ao sócio **ROMULO RAUL OLIVEIRA DA SILVA**, com os poderes e atribuições de administrador, autorizado o uso do nome empresarial, vedado, no entanto, em atividades estranhas ao interesse social ou assumir obrigações seja em favor de qualquer dos quotistas ou de terceiros, bem como onerar ou alienar bens imóveis da sociedade, sem autorização do outro sócio. (**Art. 997, VI 1.013.1015, 1064 CC/2002**).

8ª - Ao término de cada exercício social, em 31 de dezembro, o administrador prestara conta justificada de sua administração, procedendo à elaboração do inventário, do balanço patrimonial e do balanço de resultado econômico, cabendo aos sócios, na proporção de suas quotas, os lucros ou perdas apurados.

9ª - Nos quatro meses seguintes ao término do exercício social, os sócios deliberarão sobre as contas e designarão administrador (es) quando for o caso.

10ª - A sociedade pode a qualquer tempo, abrir ou fechar filial ou outra dependência, mediante alteração contratual assinada por todos os sócios.

11ª - Os sócios podem de comum acordo, fixar uma retirada mensal, a título de “pro labore” observadas as disposições regulamentares pertinentes.

12ª - O falecimento ou interdito qualquer sócio a sociedade continuará suas atividades com os herdeiros, sucessores e o incapaz. Não sendo possível ou inexistindo interesse destes ou do(s) sócio(s) remanescente(s), o valor de seus haveres será apurado e liquidado com base na situação patrimonial da sociedade, a data da resolução, verificada em balanço especialmente levantado.

**QUARTA ALTERAÇÃO CONTRATUAL E CONSOLIDAÇÃO DA SOCIEDADE LIMITADA
“ADONAI COMERCIO DE MALHAS LTDA”**

13ª - O mesmo procedimento será adotado em outros casos em que a sociedade se resolva em relação a seu sócio.

14ª - O Administrador declara, sob as penas da lei, de que não estão impedidos de exercer a administração da sociedade, por lei especial, ou em virtude de condenação criminal, ou por se encontrarem sob os efeitos dela, a pena que vede, ainda que temporariamente, o acesso a cargos públicos, ou por crime falimentar de prevaricação, peita ou suborno concussão, peculato, ou contra a economia popular contra o sistema financeiro nacional, contra normas de defesa de concorrência, contra as relações de consumo, fé pública, ou propriedade.

15ª - Fica eleito o Foro da Comarca de **Itinga do Maranhão/MA**, para o exercício e o cumprimento dos direitos e obrigações resultantes deste contrato.

É por estarem assim justos e contratados, assinam o presente instrumento em 01 (u na) via.

Itinga do Maranhão/MA, 15 de julho de 2022.

FATIMA YASMIN BATISTA SANTANA
CPF: 051.225.043-00

ROMULO RAUL OLIVEIRA DA SILVA
CPF: 049.476.623-95



ASSINATURA ELETRÔNICA

Certificamos que o ato da empresa ADONAI COMERCIO DE MALHAS LTDA consta assinado digitalmente por:

IDENTIFICAÇÃO DO(S) ASSINANTE(S)	
CPF/CNPJ	Nome
04947662395	ROMULO RAUL OLIVEIRA DA SILVA
05122504300	FATIMA YASMIN BATISTA SANTANA

JUCEMA

CERTIFICO O REGISTRO EM 18/07/2022 09:41 SOB Nº 20220884960.
PROTOCOLO: 220884960 DE 18/07/2022.
CODIGO DE VERIFICAÇÃO: 12209249958 CNPJ DA SEDE: 07510293000104.
NIRE: 21200915727. COM EFEITOS DO REGISTRO EM: 15/07/2022.
ADONAI COMERCIO DE MALHAS LTDA

CARLOS ANDRÉ DE MORAES PEREIRA
SECRETARIO-GERAL
www.empresafacil.ma.gov.br

VÁLIDA EM TODO O TERRITÓRIO NACIONAL

REGISTRO CIVIL 5926914 2 VIA DATA DE EXPEDIÇÃO 17/08/2017

NOME RÔMULO RAUL OLIVEIRA DA SILVA

FUÉLI FRANCISCO DA SILVA
 TRACEMA CAVALCANTE DE OLIVEIRA

NATURALIDADE ACAILANDIA MA DATA DE NASCIMENTO 11/01/1981

ORIGEM C.NASC-20F ACAILANDIA MA

NUM: 10556 LIV: A12 FOL: 80

049476623-95

1.606.411

ASSINATURA DO DIRETOR

LEI Nº 7.116 DE 29/08/83

ACQUAD CAMERA

489
B

REPUBLICA FEDERATIVA DO BRASIL

GOVERNO DO ESTADO DO PARÁ
 POLÍCIA CIVIL
 DIRETORIA DE IDENTIFICAÇÃO



IMAGEM DIREITA



IMAGEM DE IDENTIFICAÇÃO

Rômulo Raul Oliveira da Silva
 12.579.949

CARTEIRA DE IDENTIDADE

 REPÚBLICA FEDERATIVA DO BRASIL CADASTRO NACIONAL DA PESSOA JURÍDICA		
NÚMERO DE INSCRIÇÃO 07 510 293/0001-04 MATRIZ	COMPROVANTE DE INSCRIÇÃO E DE SITUAÇÃO CADASTRAL	DATA DE ABERTURA 25/07/2005
NOME EMPRESARIAL ADONAI COMERCIO DE MALHAS LTDA		
TÍTULO DO ESTABELECIMENTO (NOME DE FANTASIA) *****		PORTE ME
CÓDIGO E DESCRIÇÃO DA ATIVIDADE ECONÔMICA PRINCIPAL 47.81-4-00 - Comércio varejista de artigos do vestuário e acessórios		
CÓDIGO E DESCRIÇÃO DAS ATIVIDADES ECONÔMICAS SECUNDARIAS 14.12-6-01 - Confeção de peças de vestuário, exceto roupas íntimas e as confeccionadas sob medida 14.13-4-01 - Confeção de roupas profissionais, exceto sob medida 14.13-4-02 - Confeção, sob medida, de roupas profissionais 14.22-3-00 - Fabricação de artigos do vestuário, produzidos em malharias e tricotagens, exceto meias 47.13-0-02 - Lojas de variedades, exceto lojas de departamentos ou magazines 47.55-5-01 - Comércio varejista de tecidos 47.55-5-02 - Comercio varejista de artigos de armarinho 47.55-5-03 - Comercio varejista de artigos de cama, mesa e banho 47.63-6-02 - Comercio varejista de artigos esportivos 47.82-2-01 - Comércio varejista de calçados 56.20-1-02 - Serviços de alimentação para eventos e recepções - bufê 77.29-2-02 - Aluguel de móveis, utensílios e aparelhos de uso doméstico e pessoal; instrumentos musicais 82.30-0-01 - Serviços de organização de feiras, congressos, exposições e festas		
CÓDIGO E DESCRIÇÃO DA NATUREZA JURÍDICA 206-2 - Sociedade Empresária Limitada		
LOGRADOURO R SAO FRANCISCO	NÚMERO 134	COMPLEMENTO LETRA B
CEP 65.939-000	BAIRRO/DISTRITO CENTRO	MUNICÍPIO ITINGA DO MARANHÃO
		UF MA
ENDEREÇO ELETRÔNICO ADONAI.MALHARIA@GMAIL.COM		TELEFONE (99) 9107-6886/ (99) 9184-5608
ENTE FEDERATIVO RESPONSÁVEL (EFR) *****		
SITUAÇÃO CADASTRAL ATIVA		DATA DA SITUAÇÃO CADASTRAL 25/07/2005
MOTIVO DE SITUAÇÃO CADASTRAL		
SITUAÇÃO ESPECIAL *****		DATA DA SITUAÇÃO ESPECIAL *****

490
- B

Aprovado pela Instrução Normativa RFB nº 2.119, de 06 de dezembro de 2022.

Emitido no dia **08/04/2024** às **11:01:36** (data e hora de Brasília).

Página: 1/1



Estado do Maranhão
SINTEGRA/ICMS
Secretaria Financeira do Estado do Maranhão
Departamento de Fisco

Resultado da Consulta SINTEGRA/ICMS

IDENTIFICAÇÃO

CGC: 07.510.293/0001-04 Inscrição Estadual: 12.512688-3
Razão Social: ADONAI COMERCIO DE MALHAS LTDA
Regime Apuração: SIMPLES NACIONAL

ENDEREÇO

Logradouro: RUA SAO FRANCISCO
Número: 134 Complemento: LETRA B
Bairro: CENTRO
Município: ITINGA DO MARANHAO UF: MA
CEP: 65939000 DDD: Telefone: 35314059

INFORMAÇÕES COMPLEMENTARES

CNAE Principal: 4781400 - COMÉRCIO VAREJISTA DE ARTIGOS DO VESTUÁRIO E ACESSÓRIOS

CNAEs Secundários

Código	Descrição CNAE
4782201	COMERCIO VAREJISTA DE CALÇADOS
5620102	SERVIÇOS DE ALIMENTAÇÃO PARA EVENTOS E RECEPÇÕES - BUFÊ
7729202	ALUGUEL DE MÓVEIS, UTENSÍLIOS E APARELHOS DE USO DOMÉSTICO E PESSOAL; INSTRUMENTOS MUSICAIS
1412601	CONFECÇÃO DE PEÇAS DO VESTUÁRIO, EXCETO ROUPAS INTIMAS E AS CONFECIONADAS SOB MEDIDA
4755502	COMERCIO VAREJISTA DE ARTIGOS DE ARMARINHO
1413401	CONFECÇÃO DE ROUPAS PROFISSIONAIS, EXCETO SOB MEDIDA
1413402	CONFECÇÃO, SOB MEDIDA, DE ROUPAS PROFISSIONAIS
1422300	FABRICAÇÃO DE ARTIGOS DO VESTUÁRIO, PRODUZIDOS EM MALHARIAS E TRICOTAGENS, EXCETO MEIAS
4713002	LOJAS DE VARIEDADES, EXCETO LOJAS DE DEPARTAMENTOS OU MAGAZINES
4755501	COMÉRCIO VAREJISTA DE TECIDOS
8230001	SERVIÇOS DE ORGANIZAÇÃO DE FEIRAS, CONGRESSOS, EXPOSIÇÕES E FESTAS
4755503	COMERCIO VAREJISTA DE ARTIGOS DE CAMA, MESA E BANHO
4763602	COMERCIO VAREJISTA DE ARTIGOS ESPORTIVOS

Situação Cadastral Vigente: HABILITADO
Data desta Situação Cadastral: 31/01/2024

OBRIGAÇÕES

ICMS a partir de: 01/07/2010 - (1412601), 01/10/2010 - (1413401-1413402-1422300), (CNAEs)
23/01/2017 - (Devido emissão voluntária),

ICMS a partir de:
ICMS a partir de:

Observação: Os dados acima estão baseados em informações fornecidas pelo próprio contribuinte cadastrado. Não valem como certidão de sua efetiva existência de fato e de direito, não são oponíveis à Fazenda e nem excluem a responsabilidade tributária derivada de operações com ele ajustadas.

Data da Consulta: 08/04/2024
Número da Consulta:

[Nova Consulta](#) [Imprimir](#)

491
8



MINISTÉRIO DA FAZENDA
Secretaria da Receita Federal do Brasil
Procuradoria-Geral da Fazenda Nacional

**CERTIDÃO POSITIVA COM EFEITOS DE NEGATIVA DE DÉBITOS RELATIVOS AOS TRIBUTOS
FEDERAIS E À DÍVIDA ATIVA DA UNIÃO**

Nome: **ADONAI COMERCIO DE MALHAS LTDA**
CNPJ: **07.510.293/0001-04**

Ressalvado o direito de a Fazenda Nacional cobrar e inscrever quaisquer dívidas de responsabilidade do sujeito passivo acima identificado que vierem a ser apuradas, é certificado que:

1. constam débitos administrados pela Secretaria da Receita Federal do Brasil (RFB) com exigibilidade suspensa nos termos do art. 151 da Lei nº 5.172, de 25 de outubro de 1966 - Código Tributário Nacional (CTN), ou objeto de decisão judicial que determina sua desconsideração para fins de certificação da regularidade fiscal, ou ainda não vencidos; e
2. constam nos sistemas da Procuradoria-Geral da Fazenda Nacional (PGFN) débitos inscritos em Dívida Ativa da União (DAU) com exigibilidade suspensa nos termos do art. 151 do CTN, ou garantidos mediante bens ou direitos, ou com embargos da Fazenda Pública em processos de execução fiscal, ou objeto de decisão judicial que determina sua desconsideração para fins de certificação da regularidade fiscal.

Conforme disposto nos arts. 205 e 206 do CTN, este documento tem os mesmos efeitos da certidão negativa.

Esta certidão é válida para o estabelecimento matriz e suas filiais e, no caso de ente federativo, para todos os órgãos e fundos públicos da administração direta a ele vinculados. Refere-se à situação do sujeito passivo no âmbito da RFB e da PGFN e abrange inclusive as contribuições sociais previstas nas alíneas 'a' a 'd' do parágrafo único do art. 11 da Lei nº 8.212, de 24 de julho de 1991.

A aceitação desta certidão está condicionada à verificação de sua autenticidade na Internet, nos endereços <<http://rfb.gov.br>> ou <<http://www.pgfn.gov.br>>.

Certidão emitida gratuitamente com base na Portaria Conjunta RFB/PGFN nº 1.751, de 2/10/2014.
Emitida às 10:44:04 do dia 07/02/2024 <hora e data de Brasília>.
Válida até 05/08/2024.

Código de controle da certidão: **6E7E.2BF7.9FB4.97AC**
Qualquer rasura ou emenda invalidará este documento.

492
B



**GOVERNO DO ESTADO DO MARANHÃO
SECRETARIA DE ESTADO DA FAZENDA**

493
S

CERTIDÃO NEGATIVA DE DÉBITO

Nº Certidão: 127621/24 **Data da** 08/04/2024 15:18:06

Inscrição Estadual: 125126883 **CPF/CNPJ:** 07510293000104

Razão Social: ADONAI COMERCIO DE MALHAS LTDA

Endereço: RUA SAO FRANCISCO, 134 LETRA B CEP: 65939000 - CENTRO

Telefone: (99)35314059 **Município:** ITINGA DO MARANHAO **UF:** MA

Certificamos que, após a realização das consultas procedidas no sistema desta Secretaria, substanciado pelos artigos 240 a 242, da lei nº 7.799, de 19/12/2002 e disposto no artigo 205 da lei nº 5.172, de 25 de outubro de 1966 (Código Tributário Nacional), não constam débitos relativos aos tributos estaduais, administrados por esta Secretaria, em nome do sujeito passivo acima identificado. Ressalvado, todavia, à Fazenda Pública Estadual o direito da cobrança de dívidas que venham a ser apuradas e não alcançadas pela decadência.

Validade da Certidão: 90 (noventa) dias: 06/08/2024.

A autenticidade desta certidão deverá ser confirmada no endereço:
<http://portal.sefaz.ma.gov.br/>, clicando no item "Certidões" e em seguida em "Validação de Certidão Negativa de Débito".

CERTIDÃO EMITIDA GRATUITAMENTE.



**GOVERNO DO ESTADO DO MARANHÃO
SECRETARIA DE ESTADO DA FAZENDA**

CERTIDÃO NEGATIVA DE DÍVIDA ATIVA

Nº Certidão: 025434/24

Data da

08/04/2024 10:56:26

Inscrição Estadual: 125126883

CPF/CNPJ: 07510293000104

Razão Social: ADONAI COMERCIO DE MALHAS LTDA

Endereço: RUA SAO FRANCISCO, 134 LETRA B CEP: 65939000 - CENTRO

Telefone: (99)35314059

Município: ITINGA DO MARANHAO

UF: MA

Certificamos que, após a realização das consultas procedidas no sistema desta Secretaria e na forma do disposto do artigo 156, da lei nº 2.231, de 29/12/1962, substanciado pelos artigos 240 a 242 da lei nº 7.799, de 19/12/2002, bem como prescreve o artigo 205 da lei nº 5.172, de 25 de outubro de 1966 (Código Tributário Nacional) não constam débitos inscritos na Dívida Ativa, em nome do sujeito passivo acima identificado.

Validade da Certidão: 90 (noventa) dias: 06/08/2024.

A autenticidade desta certidão deverá ser confirmada no endereço:

<http://portal.sefaz.ma.gov.br/>, clicando no item "Certidões" e em seguida em "Validação de Certidão Negativa de Dívida Ativa".

CERTIDÃO EMITIDA GRATUITAMENTE.

Data Impressão: 08/04/2024 10:56:26

494
S

Voltar

Imprimir



Certificado de Regularidade do FGTS - CRF

Inscrição: 07.510.293/0001-04
Razão Social: ADONAI COMERCIO DE MALHAS LTDA
Endereço: - RUA SAO FRANCISCO 134 - / - / ITINGA DO MARANHAO / MA / 65939-000

A Caixa Econômica Federal, no uso da atribuição que lhe confere o Art. 7, da Lei 8.036, de 11 de maio de 1990, certifica que, nesta data, a empresa acima identificada encontra-se em situação regular perante o Fundo de Garantia do Tempo de Serviço - FGTS.

O presente Certificado não servirá de prova contra cobrança de quaisquer débitos referentes a contribuições e/ou encargos devidos, decorrentes das obrigações com o FGTS.

Validade: 05/04/2024 a 04/05/2024

Certificação Número: 2024040503285871468195

Informação obtida em 08/04/2024 11:00:28

A utilização deste Certificado para os fins previstos em Lei esta condicionada a verificação de autenticidade no site da Caixa: www.caixa.gov.br

495
68



ESTADO DO MARANHÃO
PREFEITURA MUNICIPAL DE ITINGA DO MARANHÃO
SECRETARIA DE FINANÇAS
DEPARTAMENTO DE TRIBUTOS

CERTIDÃO NEGATIVA DE DÉBITOS MUNICIPAIS

Certificamos que, revendo os arquivos fiscais competentes referentes aos exercícios anteriores e atual NÃO EXISTEM pendências de natureza tributária e não tributária em nome do requerente, pelo que, expedimos a presente Certidão com prazo, na forma da, ressalvando o direito da Fazenda Pública Municipal de inscrever e cobrar débitos ainda não registrados ou que venham a ser apurados.

Cadastro: 000020969 Inscrição Municipal: 20969
Contribuinte: ADONAI COMERCIO DE MALHAS LTDA - ME CPF CNPJ: 07510293000104
Nome Fantasia: XXXXXXX
Endereço: RUA SÃO FRANCISCO, 134 Complement: LETRA B
Bairro: CENTRO CEP: 65930000
Cidade: ITINGA DO MARANHÃO - MA
Inscrição Est.: Data de Abertura 25/07/2005 Data de Encerramento: 0

Atividade(s) CNAE

Confeção de peças do vestuário, exceto roupas íntimas e as confeccionadas sob medida

Confeção de roupas profissionais, exceto sob medida

Serviços de organização de feiras, congressos, exposições e festas

Comércio varejista de artigos do vestuário e acessórios

Confeção sob medida, de roupas profissionais

Fabricação de artigos do vestuário, produzidos em malharias e tricotagens, exceto meias

Lojas de variedades, exceto lojas de departamentos ou magazines

Comercio varejista de tecidos

Comercio varejista de artigos de armarinho

Comercio varejista de artigos de cama, mesa e banho

Emissão 09/04/2024 11:52:26

Validade: 08/06/2024

Usuário: LUCITANIA

Aluguel de moveis, utensilios e aparelhos de uso doméstico e pessoal: instrumentos musicais

Numero/Controle da Certidão: 795EDFE0BE97C79C

Serviços de alimentação para eventos e recepções - bufê





MINISTÉRIO
DO TRABALHO

497
8

CERTIDÃO NEGATIVA DE DÉBITOS TRABALHISTAS

Nome: ADONAI COMERCIO DE MALHAS LTDA (MATRIZ E FILIAIS)
CNPJ: 07.510.293/0001-04
Certidão nº: 24081022/2024
Expedição: 08/04/2024, às 10:58:00
Validade: 05/10/2024 - 180 (cento e oitenta) dias, contados da data de sua expedição.

Certifica-se que **ADONAI COMERCIO DE MALHAS LTDA (MATRIZ E FILIAIS)**, inscrito(a) no CNPJ sob o nº **07.510.293/0001-04**, **NÃO CONSTA** como inadimplente no Banco Nacional de Devedores Trabalhistas. Certidão emitida com base nos arts. 642-A e 883-A da Consolidação das Leis do Trabalho, acrescentados pelas Leis ns.º 12.440/2011 e 13.467/2017, e no Ato 01/2022 da CGJT, de 21 de janeiro de 2022. Os dados constantes desta Certidão são de responsabilidade dos Tribunais do Trabalho.

No caso de pessoa jurídica, a Certidão atesta a empresa em relação a todos os seus estabelecimentos, agências ou filiais.

A aceitação desta certidão condiciona-se à verificação de sua autenticidade no portal do Tribunal Superior do Trabalho na Internet (<http://www.tst.jus.br>).

Certidão emitida gratuitamente.

INFORMAÇÃO IMPORTANTE

Do Banco Nacional de Devedores Trabalhistas constam os dados necessários à identificação das pessoas naturais e jurídicas inadimplentes perante a Justiça do Trabalho quanto às obrigações estabelecidas em sentença condenatória transitada em julgado ou em acordos judiciais trabalhistas, inclusive no concernente aos recolhimentos previdenciários, a honorários, a custas, a emolumentos ou a recolhimentos determinados em lei; ou decorrentes de execução de acordos firmados perante o Ministério Público do Trabalho, Comissão de Conciliação Prévia ou demais títulos que, por disposição legal, contiver força executiva.

ADONAI MALHARIA

ADONAI COMERCIO DE MALHAS LTDA

CNPJ: 07.510.293/0001-04

NIRE: 21200915727

INSC. ESTADUAL: 12.512.688-3

Rua São Francisco, nº. 134 - Letra B - Centro - Itinga do Maranhão/MA, CEP: 65.939-000

BALANÇO PATRIMONIAL REALIZADO EM 31/12/2022. 498
D**A T I V O****ATIVO CIRCULANTE****DISPONÍVEL**

Caixa	18.558,03		
Bco. c/Movimento	271.329,11	289.887,14	289.887,14

ESTOQUE

Mercadorias p/Revenda	52.963,50	52.963,50	52.963,50
-----------------------	-----------	-----------	-----------

ATIVO PERMANENTE**IMOBILIZADO**

Instalações	87.250,00		
Maquinários	235.000,00		
(-) Depreciação	(6.750,00)	315.500,00	315.500,00

TOTAL DO ATIVO →			658.350,64
-------------------------	--	--	-------------------

Itinga do Maranhão/MA, 31 de dezembro de 2022.

ADONAI COMERCIO DE MALHAS LTDA
Rogério Raul Oliveira da Silva
CPF: 049.476.623-95
Sócio Administrador

FRANCISCO SANTOS DA SILVA
CRC-MA: 013478/0-3
CPF: 035.798.603-21
Contador

ADONAI MALHARIA

ADONAI COMERCIO DE MALHAS LTDA

CNPJ: 07.510.293/0001-04

NIRE: 21200915727

INSC. ESTADUAL: 12.512.688-3

Rua São Francisco, nº. 134 - Letra B - Centro - Itinga do Maranhão/MA, CEP: 65.939-000

BALANÇO PATRIMONIAL REALIZADO EM 31/12/2022.

P A S S I V O**PASSIVO CIRCULANTE**

FONNECEDORES

Dupl a Pagar

14.005,45

14.005,45

14.005,45

OBRIGAÇÕES RECOLHER

INSS

90,90

FGTS

96,96

187,86

187,86

IMPOSTOS A RECOLHER

DARE

23,77

DAS

12.131,74

12.155,51

12.155,51

CAPITAL

Capital Social

200.000,00

200.000,00

200.000,00

RESERVAS DE LUCROS

Lucros Exercício

434.444,00

434.444,00

432.000,82

TOTAL DO PASSIVO →=====
658.350,64

Itinga do Maranhão/MA, 31 de dezembro de 2022.

ADONAI COMERCIO DE MALHAS LTDA

Romulo Raul Oliveira da Silva

CPF: 049.476.623-95

Socio Administrador

FRANCISCO SANTOS DA SILVA

CRC-MA: 013478/O-3

CPF: 035.798.603-21

Contador

ADONAI MALHARIA

ADONAI COMERCIO DE MALHAS LTDA

CNPJ: 07.510.293/0001-04

NIRE: 21200915727

INSC. ESTADUAL: 12.512.688-3

Rua São Francisco, nº. 134 - Letra B - Centro - Itinga do Maranhão/MA, CEP: 65.939-000

DEMONSTRAÇÃO DO RESULTADO DO EXERCÍCIO

(+) VENDAS DE MERCADORIAS			1.069.005,60
(-) DEDUÇÃO DE VENDA E SERVIÇOS			
DAS	85.983,47		
ICMS	749,79	86.733,26	86.733,26
(=) RECEITAS OPERACIONAIS LÍQUIDA			982.322,34
(-) Custos das Mercadorias Vendidas			
Estoque Inicial	90.177,25		
Compras	419.008,10		
(-) ESTOQUE FINAL	(52.963,50)	456.161,85	456.161,85
(=) LUCRO BRUTO DO EXERCÍCIO			526.110,49
(-) DESPESAS OPERACIONAIS			
Administrativa			
Pró-Labore	28.559,00		
Honorários	4.200,00	32.759,00	32.759,00
Tributárias			
Alvará	203,25	203,25	203,25
Gerais			
Ordenados	14.544,00		
13º salário	1.212,00		
Férias	1.616,00		
FGTS	1.260,48		
INSS	1.181,70		
Combustível	2.828,30		
Energia	21.680,90		
Aluguel	7.200,00		
Água	384,00		
Mat. de expediente	9.239,04	61.146,42	61.146,42
(=) LUCRO LÍQUIDO DO EXERCÍCIO			432.001,82

=====
 Concordamos com a exatidão do presente **BALANÇO PATRIMONIAL**, e respectivas **DEMONSTRAÇÃO DO RESULTADO DO EXERCÍCIO**, em 31 de dezembro de 2022.

Itinga do Maranhão/MA, 31 de dezembro de 2022.

ADONAI COMERCIO DE MALHAS LTDA
 Romulo Raul Oliveira da Silva
 CPF: 049.476.623-95
 Sócio Administrador

FRANCISCO SANTOS DA SILVA
 CRC-MA: 013478/O-3
 CPF: 035.798.503-21
 Contador

ADONAI MALHARIA

ADONAI COMERCIO DE MALHAS LTDA

CNPJ: 07.510.293/0001-04

NIRE: 21200915727

INSC. ESTADUAL: 12.512.688-3

Rua São Francisco, nº. 134 - Letra B - Centro - Itinga do Maranhão/MA, CEP: 65.939-000

**NOTAS EXPLICATIVAS ÀS DEMONSTRAÇÕES CONTÁBEIS
EM 31 DEZEMBRO DE 2022****1) CONTEXTO OPERACIONAL**

À empresa **ADONAI COMERCIO DE MALHAS LTDA**, inscrição CNPJ nº. **07.510.293/0001-04**, estabelecida na Rua São Francisco, nº. 134- Letra B, Bairro: Centro, na cidade de Itinga do Maranhão/MA, CEP: 65.939-000, tendo também no objeto social ramo de malharia, com início de atividades em **13/12/2016**.

2) APRESENTAÇÃO DAS DEMONSTRAÇÕES CONTÁBEIS

As demonstrações contábeis foram elaboradas em consonância com os Princípios Fundamentais de Contabilidade e demais práticas emanadas da legislação societária brasileira.

3) PRINCIPAIS PRÁTICAS CONTÁBEIS**3.1) Aplicações financeiras**

Estão registrados ao custo de aplicação, acrescidos dos rendimentos proporcional até a data do balanço.

3.2) Direitos e obrigações

Estão demonstrados pelos valores históricos, acrescidos das correspondente variações monetárias e encargos financeiros, observando o regime de competência;

3.3) Imobilizado

Demonstrado pelo custo de aquisição, deduzido da depreciação acumulada calculada pelo método linear.

3.4) Ajuste de avaliação patrimonial

Empresa nunca efetuou ajuste de avaliação patrimonial.

3.5) Investimento em empresas coligadas e controladas

A empresa não participa do capital social de outras sociedades.

3.6) Impostos Federais

A empresa é optante do simples nacional e contabiliza os encargos tributários pelo regime de competência.

4) Determinação do Resultado

O resultado foi apurado em obediência ao regime de competência do exercício.

Receitas operacionais:

Vendas de mercadorias/produtos.....1.069.005,60

Deduções:

Icms.....749,79

Das.....85.983,47

Ordenado Salários.....14.544,00

13% Salário.....1.212,00

Férias.....1.616,00

ADONAI MALHARIA

ADONAI COMERCIO DE MALHAS LTDA

CNPJ: 07.510.293/0001-04

NIRE: 21200915727

INSC. ESTADUAL: 12.512.688-3

Rua São Francisco, nº. 134 - Letra B - Centro - Itinga do Maranhão/MA, CEP: 65.939-000

Energia.....21.680,90
 Água.....384,00

FCIS.....1.260,48
 INSS.....1.181,70

5) ATIVO CIRCULANTE**Ativo circulante está representado pelas contas:**

Caixa.....18.558,03
 Banco c/ Movimento.....271.329,11
 Imobilizado.....315.500,00

6) PASSIVO CIRCULANTE:**Passivo circulante está representado pelas contas:**

Fornecedores.....14.005,45
 Obrigações trabalhista.....19.814,18
 Reservas de lucros.....434.444,00

7) CAPITAL SOCIAL

O capital social é de **R\$ 200.000,00 (duzentos mil reais)**, totalmente integralizado, apresentando a seguinte composição:

Nome do sócio	-	participação percentual
Rcmulo Raul Oliveira da Silva		100%

8) RESPONSABILIDADES E CONTINGÊNCIAS

Não há passivo contingente registrado contabilmente, tendo em vista que a titular da empresa, escudada em opinião dos seus consultores e advogados, não apontam contingências de quaisquer natureza.

9) EVENTOS SUBSEQUENTES

O administrador declara a inexistência de fatos ocorridos subsequentemente à data de encerramento do exercício que venham a ter efeito relevante sobre a situação patrimonial ou financeira da empresa ou que possam provocar efeitos sobre seus resultados futuros.

10) INSTRUMENTOS FINANCEIROS

Os instrumentos financeiros Ativo e Passivo da empresa, no final do exercício 31/12/2022, estão todos registrados em conta patrimoniais e não apresenta valores de mercado diferentes dos recolhidos nas demonstrações financeiras.

ADONAI MALHARIA

ADONAI COMERCIO DE MALHAS LTDA

CNPJ: 07.510.293/0001-04

NIRE: 21200915727

INSC. ESTADUAL: 12.512.688-3

Rua São Francisco, nº. 134 - Letra B - Centro - Itinga do Maranhão/MA, CEP: 65.939-000

Itinga do Maranhão/MA, 31 de dezembro de 2022.

ADONAI COMERCIO DE MALHAS LTDA

Romulo Raul Oliveira da Silva

CPF: 049.476.623-95

Sócio Administrador

FRANCISCO SANTOS DA SILVA

CRC-MA: 013478/O-3

CPF: 035.798.603-21

Contador



504
8

ASSINATURA ELETRÔNICA

Certificamos que o ato da empresa ADONAI COMERCIO DE MALHAS LTDA consta assinado digitalmente por:

IDENTIFICAÇÃO DO(S) ASSINANTE(S)	
CPF/CNPJ	Nome
03579860321	FRANCISCO SANTOS DA SILVA
04947662395	ROMULO RAUL OLIVEIRA DA SILVA

CERTIFICO O REGISTRO EM 15/02/2023 11:39 SOB Nº 20230224806.
PROTOCOLO: 230224806 DE 15/02/2023.
CÓDIGO DE VERIFICAÇÃO: 12302162288. CNPJ DA SEDE: 07510293000104.
NIRE: 21200915727. COM EFEITOS DO REGISTRO EM: 15/02/2023.
ADONAI COMERCIO DE MALHAS LTDA

JUCEMA

CARLOS ANDRE DE MORAES PEREIRA
SECRETARIO-GERAL
www.empresafacil.ma.gov.br

ADONAI MALHARIA

ADONAI COMERCIO DE MALHAS LTDA

CNPJ: 07.510.293/0001-04

INSCRIÇÃO ESTADUAL: 12.512.688-3

Rua São Francisco, nº. 134 - Letra B, Centro - Itinga do Maranhão - MA, CEP: 65.939-000

505
68

INDICE DE LIQUIDEZ

Índice de Liquidez Corrente

ATIVO CIRCULANTE

R\$ 342.850,64

PASSIVO CIRCULANTE

R\$ 26.348,82

Índice de Liquidez Geral

ATIVO CIRCULANTE + REALIZAVEL A LONGO PRAZO

R\$ 342.850,64

PASSIVO CIRCULANTE + PASSIVO CIRCULANTE NÃO CIRCULANTE

R\$ 26.348,82

Índice de Solvência Geral

ATIVO TOTAL

R\$ 658.350,64

PASSIVO CIRCULANTE + PASSIVO CIRCULANTE NÃO CIRCULANTE

R\$ 26.348,82

ILC (Índice de liquidez corrente) 13,011992

ILG (Índice de liquidez geral) 13,011992

ISG (Índice de Solvência Geral) 24,985963

FRANCISCO
SANTOS DA
SILVA:03579860
321

Assinado de forma digital
por FRANCISCO SANTOS
DA SILVA:03579860321
Dados: 2023.02.20
10:44:30 -03'00'

Francisco Santos da Silva

CRC/MA: 013478/O-3

CPF: 035.798.603-21

Contador



PODER JUDICIÁRIO DO ESTADO DO MARANHÃO
Corregedoria Geral da Justiça
Vara Única da Comarca de Itinga do Maranhão

CERTJUDONE-VNIM - 72024
Código de validação: 0A9C72651B

Número da guia: 24063401001712813.

CERTIDÃO GERAL DE DISTRIBUIÇÃO

USANDO da faculdade que me confere a Lei, **CERTIFICO** a requerimento verbal de pessoa interessada que, dando busca nos Livros de registro de **DISTRIBUIÇÃO** dos feitos Cíveis do mês de Março de 2006 até a presente data, às **15:17** horas, neles constatei a **INEXISTÊNCIA** de Ação de **FALÊNCIA E/OU RECUPERAÇÃO JUDICIAL**, em desfavor de **ADONAI COMERCIO DE MALHAS LTDA**, *pessoa jurídica de direito privado, inscrita no CNPJ nº. 07.510.293/0001-04, localizada na Rua São Francisco, nº. 134, Bairro Centro, cidade de Itinga do Maranhão, MA.*

CERTIFICO finalmente que a Secretaria Judicial a meu cargo, é a única existente nesta cidade. O referido é verdade e dou fé. Dada e passada a presente Certidão nesta cidade e Comarca de Itinga do Maranhão, Estado do Maranhão, aos 08 de janeiro de 2024. Eu, Raílene Sousa Silva Cruz, Secretária Judicial Substituta, o fiz digitar, subscrevo, dato e assino

Itinga do Maranhão/MA, 19 de fevereiro de 2024.

RAILENE SOUSA SILVA CRUZ
Auxiliar Judiciária - Apoio Administrativo
Vara Única da Comarca de Itinga do Maranhão
Matrícula 161216

Documento assinado. ITINGA DO MARANHÃO, 19/02/2024 15:19 (RAILENE SOUSA SILVA CRUZ)



CERTJUDONE-VNIM - 72024 | Código: 0A9C72651B
Valide o documento em: www.tjma.us.br/validacao.php

Antes de imprimir pense em sua responsabilidade com o meio ambiente.



Estado do Maranhão
PREFEITURA MUNICIPAL DE ITINGA DO MARANHÃO - MA

ATESTADO DE CAPACIDADE TÉCNICA

ATESTAMOS, para os devidos fins de direito, que a empresa **ADONAI COMERCIO DE MALHAS LTDA – ME**, inscrita sob CNPJ nº. **07.510.293/0001-04**, com sede na **Rua São Sebastião, nº. 335, Bairro: Centro, na cidade de Itinga do Maranhão/MA, CEP: 65.939-000**, prestou fornecimento de materiais de malharia no ano de 2020 nos quantitativos abaixo discriminado:

DESCRIÇÃO	QTD	UNIDADE
Abadãs de malha cacharrel sublimado.	300	UND
Blusa social - tecido tricoline com elastano Manga longa feminina.	10	UND
Blusas Tam M para bloco cirúrgico. Tecido Brim grosso, Camisas com decote em careca de 15 cm de altura, dois bolsos de 15 x 15 cm na parte inferior da frente da camisa. Comprimento: 75 cm, tórax (circunferência) 120 cm, manga raglan com comprimento a partir do decote: com 30 cm de largura (circunferência): de 50 cm.	65	UND
Cacharrel amarelo.	230	KG
Cacharrel branco.	230	KG
Cacharrel laranja.	230	KG
Cacharrel preto.	230	KG
Calça Brim com Slogan da prefeitura.	80	UND
Calça social Flare - Malha two way com elastano tamanho P, M e G.	15	UND
Calças Tam M com elásticos para bloco cirúrgico. Tecido Brim grosso, Calça tipo pijama com cintura, cós com elástico e cordão de amarração com passante de 04 cm de largura.	5	UND
Camisa brim - manga longa com impressões frente e costa.	70	UND
Camisa malha pp - manga curta, tamanho P, M, G e GG. Sublimada.	1.800	UND
Camisa malha pp - manga longa com impressão frente e costa. Tamanho P, M e G.	80	UND
Camisa Malha pp - manga curta. Tamanhos M, G e GG. Impressão frente e costa.	350	UND
Camisa Manga Longa para recém-nascidos. 100% Algodão. Tamanhos P, M e G.	45	UND
Camisa polo de malha piquê, nos tamanhos P, M, G e GG manga curta, cores variadas, impressão frente e costa (feminina e masculina).	30	UND
Camisa social - tecido tricoline com elastano manga longa masculina.	10	UND
Chapéu de palha grande.	25	UND
Chapéu de palha pequeno.	25	UND
Colete Brim com Slogan da prefeitura.	20	UND
Coletes para Futebol, em malha cacharrel (com pintura padronizada dos seus respectivos times).	10	UND
Equipagens para times de futebol com tecido cacharrel (22 camisas e 22 shorts) com pinturas padronizadas dos seus respectivos times.	20	UND
Fitas decorativas (cores variadas).	2.500	MTS

Av. Paula Rejane de Carvalho Santos, nº 300 - Coqueiral
CEP: 65939-000 - Itinga do Maranhão - MA
www.itinga.ma.gov.br

Jaleco com bolsos. Tamanhos P, M, G. Tamanho Pequeno: Camisa com decote de 15 cm de altura, dois bolsos de 15 x 15 cm na parte inferior da frente da camisa. Comprimento 75 cm, torax (circunferência) 120 cm, reglan com comprimento a partir do decote: com 30 cm de largura (circunferência): 60 cm. Tamanho Médio: Camisa com decote de 15 cm de altura, dois bolsos de 15 x 15 cm na parte inferior da frente da camisa. Comprimento 75 cm, torax (circunferência) 140 cm, reglan com comprimento a partir do decote: com 35 cm de largura (circunferência): 60 cm.	10	UND
Panos para fechar os capotes em dupla (face blo cirúrgico) 100 x 100, tecido Brim grosso.	15	UND
Propés Cirúrgico descartável. TNT e Polipropileno. Com elástico fixador. Caixa com 100 Unidades. Tamanhos M, G e GG.	30	UND
Tecido tricoline estampado.	100	MTS
Tesoura Grande para Costura.	15	UND
TNT fino (cores variadas).	2.450	MTS
TNT grosso (cores variadas).	2.700	MTS
Conjunto de Uniforme da Banda de Fanfarra, em tecido grosso, com bordados, aplicações e adereços diversos. Com Quepe armado com aplicações.	20	UND
Vestido social Midi/Tubinho - malha two-way Manga curta. Bordado. Tamanho P, M e G.	20	UND

508
88

Informamos ainda que os serviços contratados foram prestados de forma satisfatória, não havendo fatos supervenientes, que desabonem sua conduta técnica e comercial dentro dos padrões de qualidade e desempenho e que cumpriu com sua obrigação, não havendo reclamação ou objeção quanto à qualidade dos produtos/serviços e quanto a liberação da garantia contratual junto à instituição financeira até a presente data.

Itinga do Maranhão/MA, 22 de abril de 2021.



[Handwritten signature]

PREFEITURA MUNICIPAL DE ITINGA DO MARANHÃO

Renilson Alves Machado
CPF nº. 431.471.352-68

SERVENTIA EXTRAJUDICIAL DA COMARCA DE ITINGA DO MARANHÃO
Rua da Serpentina, 1111 - Centro - CEP: 65.925-400 - Tel: (99) 3321-0410
Município: Itinga do Maranhão - Estado: Maranhão - Brasil

RECONHECIMENTO nº 143455
Reconheço a assinatura por SEMELHANÇA de: RENILSON ALVES MACHADO
Itinga do Maranhão - 22 de abril de 2021. Em test. 32
verdade.

ANTONIA LUCIANA FERREIRA LIMA, Secretária Autorizada



Poder Judiciário TJMA. Selo
REC FIR148460PODPUG29LBZON482.
22/04/2021 18:47:57. Ato: 13 17 2. Par
RENILSON ALVES MACHADO. Rec Firma
Semelhança. Total R\$ 5,12 Emol R\$ 4,63
R\$ 0,13 FADEP R\$ 0,18 FEMP R\$ 0,18 Con
em <https://selo.tjma.jus.br>



ADONAI MALHARIA

ADONAI COMERCIO DE MALHAS LTDA

CNPJ: 07.510.293/0001-04

NIRE: 21200915727

INSC. ESTADUAL: 12.512.688-3

Rua São Francisco, nº. 134 - Letra B - Centro - Itinga do Maranhão/MA, CEP: 65.939-000

BALANÇO PATRIMONIAL REALIZADO EM 31/12/2023

A T I V O**ATIVO CIRCULANTE****DISPONÍVEL**

Caixa	24.005,80		
Bco. c/Movimento	271.565,27	295.571,07	295.571,07

ESTOQUE

Mercadorias p/Revenda	35.047,12	35.047,12	35.047,12
-----------------------	-----------	-----------	-----------

ATIVO PERMANENTE**IMOBILIZADO**

Instalações	122.660,54		
Maquinários	228.250,00		
(-) Depreciação	(5.706,25)	345.204,29	345.204,29

TOTAL DO ATIVO →			675.822,48
-------------------------	--	--	-------------------

Itinga do Maranhão/MA, 31 de dezembro de 2023.

ADONAI COMERCIO DE MALHAS LTDA

Romulo Raul Oliveira da Silva

CPF: 049.476.623-95

Sócio Administrador

FRANCISCO SANTOS DA SILVA

CRC-MA: 013478/O-3

CPF: 035.798.603-21

Contador

ADONAI MALHARIA

ADONAI COMERCIO DE MALHAS LTDA

CNPJ: 07.510.293/0001-04

NIRE: 21200915727

INSC. ESTADUAL: 12.512.688-3

Rua São Francisco, nº. 134 - Letra B - Centro - Itinga do Maranhão/MA, CEP: 65.939-000

BALANÇO PATRIMONIAL REALIZADO EM 31/12/2023.

P A S S I V O**PASSIVO CIRCULANTE****FORNECEDORES**

Dupl a Pagar 3.551,14 3.551,14 3.551,14

OBRIGAÇÕES RECOLHER

INSS 99,00

FGTS 105,60 204,60 204,60

IMPOSTOS A RECOLHER

DARE 57,81

DAS 783,02 840,83 840,83

CAPITAL

Capital Social 200.000,00 200.000,00 200.000,00

RESERVAS DE LUCROS

Lucros/Prejuízo Acumulados 432.001,82 432.001,82 432.001,82

Lucros Exercício 39.224,09 39.224,09 39.224,09

TOTAL DO PASSIVO →**675.822,48**

Itinga do Maranhão/MA, 31 de dezembro de 2023.

ADONAI COMERCIO DE MALHAS LTDA

Romulo Raul Oliveira da Silva

CPF: 049.476.623-95

Socio Administrador

FRANCISCO SANTOS DA SILVA

CRC-MA: 013478/O-3

CPF: 035.798.603-2

Contador

ADONAI MALHARIA

ADONAI COMERCIO DE MALHAS LTDA

CNPJ: 07.510.293/0001-04

NIRE: 21200915727

INSC. ESTADUAL: 12.512.688-3

Rua São Francisco, nº. 134 - Letra B - Centro - Itinga do Maranhão/MA, CEP: 65.939-000

DEMONSTRAÇÃO DO RESULTADO DO EXERCÍCIO

(+) VENDAS DE MERCADORIAS			215.691,20
(-) DEDUÇÃO DE VENDA E SERVIÇOS			
DAS	20.442,96		
ICMS	707,73	21.150,69	21.150,69
(=) RECEITAS OPERACIONAIS LÍQUIDA			194.540,51
(-) Custos das Mercadorias Vendidas			
Estoque Inicial	52.963,50		
Compras	56.190,80		
(-) ESTOQUE FINAL	(35.047,12)	74.107,18	74.107,18
(=) LUCRO BRUTO DO EXERCÍCIO			526.110,49
(-) DESPESAS OPERACIONAIS			
Administrativa			
Pró-Labore	30.639,00		
Honorários	4.560,00	35.199,00	35.199,00
Tributárias			
Alvará	252,50	252,50	252,50
Gerais			
Ordenados	14.520,00		
13º salário	1.320,00		
Férias	1.760,00		
FGTS	1.408,00		
INSS	1.326,60		
Energia	15.877,05		
Aluguel	7.200,00		
Água	465,84		
Mat. de expediente	1.880,25	45.757,74	45.757,74
(=) LUCRO LÍQUIDO DO EXERCÍCIO			39.224,09

Concordamos com a exatidão do presente **BALANÇO PATRIMONIAL**, e respectivas **DEMONSTRAÇÃO DO RESULTADO DO EXERCÍCIO**, em 31 de dezembro de 2023.

Itinga do Maranhão/MA, 31 de dezembro de 2023.

ADONAI COMERCIO DE MALHAS LTDA
Romulo Raul Oliveira da Silva
CPF: 049.476.623-95
Sócio Administrador

FRANCISCO SANTOS DA SILVA
CRC-MA: 013478/O-3
CPF: 035.798.603-21
Contador

ADONAI MALHARIA

ADONAI COMERCIO DE MALHAS LTDA

CNPJ: 07.510.293/0001-04

NIRE: 21200915727

INSC. ESTADUAL: 12.512.688-3

Rua São Francisco, nº. 134 - Letra B - Centro - Itinga do Maranhão/MA, CEP: 65.939-000

**NOTAS EXPLICATIVAS ÀS DEMONSTRAÇÕES CONTÁBEIS
EM 31 DEZEMBRO DE 2023****1) CONTEXTO OPERACIONAL**

À empresa **ADONAI COMERCIO DE MALHAS LTDA**, inscrição CNPJ nº. 07.510.293/0001-04, estabelecida na Rua São Francisco, nº. 134 - Letra B, Bairro: Centro, na cidade de Itinga do Maranhão/MA, CEP: 65.939-000, tendo também no objeto social ramo de malharia, com início de atividades em 13/12/2016.

2) APRESENTAÇÃO DAS DEMONSTRAÇÕES CONTÁBEIS

As demonstrações contábeis foram elaboradas em consonância com os Princípios Fundamentais de Contabilidade e demais práticas emanadas da legislação societária brasileira.

3) PRINCIPAIS PRÁTICAS CONTÁBEIS**3.1) Aplicações financeiras**

Estão registrados ao custo de aplicação, acrescidos dos rendimentos proporcional até a data do balanço.

3.2) Direitos e obrigações

Estão demonstrados pelos valores históricos, acrescidos das correspondente variações monetárias e encargos financeiros, observando o regime de competência;

3.3) Imobilizado

Demonstrado pelo custo de aquisição, deduzido da depreciação acumulada calculada pelo método linear.

3.4) Ajuste de avaliação patrimonial

Empresa nunca efetuou ajuste de avaliação patrimonial.

3.5) Investimento em empresas coligadas e controladas

A empresa não participa do capital social de outras sociedades.

3.6) Impostos Federais

A empresa é optante do simples nacional e contabiliza os encargos tributários pelo regime de competência.

4) Determinação do Resultado

O resultado foi apurado em obediência ao regime de competência do exercício.

Receitas operacionais:

Vendas de mercadorias/produtos.....215.691,20

Deduções:

Icms.....707,73

Das.....20.442,96

Ordenado Salários.....14.520,00

13º. Salário.....1.320,00

Férias.....1.760,00

ADONAI MALHARIA

ADONAI COMERCIO DE MALHAS LTDA

CNPJ: 07.510.293/0001-04

NIRE: 21200915727

INSC. ESTADUAL: 12.512.688-3

Rua São Francisco, nº. 134 - Letra B - Centro - Itinga do Maranhão/MA, CEP: 65.939-000

Energia.....15.877,05

Água.....465,84

FGTS.....1.408,00

INSS.....1.326,60

5) ATIVO CIRCULANTE**Ativo circulante está representado pelas contas:**

Caixa.....24.005,80

Banco c/ Movimento.....271.565,27

Imobilizado.....345.204,29

6) PASSIVO CIRCULANTE:**Passivo circulante está representado pelas contas:**

Fornecedores.....3.551,14

Obrigações trabalhista.....20.334,60

Lucros/Prejuízo Acumulados.....432.001,82

Lucros Exercício.....39.224,09

7) CAPITAL SOCIAL

O capital social é de R\$ 200.000,00 (duzentos mil reais), totalmente integralizado, apresentando a seguinte composição:

Nome do sócio	-	participação percentual
Romulo Raul Oliveira da Silva		100%

8) RESPONSABILIDADES E CONTINGÊNCIAS

Não há passivo contingente registrado contabilmente, tendo em vista que a titular da empresa, escudada em opinião dos seus consultores e advogados, não apontam contingências de quaisquer natureza.

9) EVENTOS SUBSEQUENTES

O administrador declara a inexistência de fatos ocorridos subsequentemente à data de encerramento do exercício que venham a ter efeito relevante sobre a situação patrimonial ou financeira da empresa ou que possam provocar efeitos sobre seus resultados futuros.

10) INSTRUMENTOS FINANCEIROS

Os instrumentos financeiros Ativo e Passivo da empresa, no final do exercício 31/12/2023, estão todos registrados em conta patrimoniais e não apresenta valores de mercado diferentes dos recolhidos nas demonstrações financeiras.

ADONAI MALHARIA

ADONAI COMERCIO DE MALHAS LTDA

CNPJ: 07.510.293/0001-04

NIRE: 21200915727

INSC. ESTADUAL: 12.512.688-3

Rua São Francisco, nº. 134 - Letra B - Centro - Itinga do Maranhão/MA, CEP: 65.939-000

Itinga do Maranhão/MA, 31 de dezembro de 2023.

ADONAI COMERCIO DE MALHAS LTDA

Romulo Raul Oliveira da Silva

CPF: 049.476.623-95

Sócio Administrador

FRANCISCO SANTOS DA SILVA

CRC-MA: 013478/O-3

CPF: 035.798.603-21

Contador

514
8

ADONAI MALHARIA

ADONAI COMERCIO DE MALHAS LTDA

CNPJ: 07.510.293/0001-04

NIRE: 21200915727

INSC. ESTADUAL: 12.512.688-3

Rua São Francisco, nº. 134 - Letra B - Centro - Itinga do Maranhão/MA, CEP: 65.939-000

INDICE DE LIQUIDEZ**LIQUIDEZ CORRENTE**

ATIVO CIRCULANTE: R\$ 330.618,19

PASSIVO CIRCULANTE: R\$ 4.596,57

LIQUIDEZ SECA

ATIVO CIRCULANTE (-) ESTOQUE: R\$ 295.571,07

PASSIVO CIRCULANTE: R\$ 4.596,57

LIQUIDEZ GERAL

ATIVO CIRCULANTE + REALIZAVEL A LONGO PRAZO: R\$ 330.618,19

PASSIVO CIRCULANTE + PASSIVO NÃO CIRCULANTE: R\$ 4.596,57

SOLVÊNCIA GERAL

ATIVO TOTAL: R\$ 675.822,48

PASSIVO CIRCULANTE + PASSIVO NÃO CIRCULANTE: R\$ 4.596,57

GRAU DE ENDIVIDAMENTO GERAL

PASSIVO CIRCULANTE + PASSIVO NÃO CIRCULANTE: R\$ 4.596,57

ATIVO TOTAL: R\$ 675.822,48

LIQUIDEZ CORRENTE = 71,927152%

LIQUIDEZ SECA = 64,302527%

LIQUIDEZ GERAL = 71,927152%

SOLVÊNCIA GERAL = 147,027561%

GRAU DE ENDIVIDAMENTO GERAL = 0,680144%

Itinga do Maranhão/MA, 31 de dezembro de 2023.

ADONAI COMERCIO DE MALHAS LTDA
Romulo Raul Oliveira da Silva
CPF: 049.476.623-95
Sócio Administrador

FRANCISCO SANTOS DA SILVA
CRC-MA: 013478/0-3
CPF: 035.798.603-21
Contador



ASSINATURA ELETRÔNICA

Certificamos que o ato da empresa ADONAI COMERCIO DE MALHAS LTDA consta assinado digitalmente por:

IDENTIFICAÇÃO DO(S) ASSINANTE(S)	
CPF/CNPJ	Nome
03579860321	FRANCISCO SANTOS DA SILVA
04947662395	ROMULO RAUL OLIVEIRA DA SILVA

JUCEMA

CERTIFICO O REGISTRO EM 11/04/2024 10:02 SOB Nº 20240469690.
PROTOCOLO: 240469690 DE 11/04/2024.
CÓDIGO DE VERIFICAÇÃO: 12405039860. CNPJ DA SEDE: 07510293000104.
NIRE: 21200915727. COM EFEITOS DO REGISTRO EM: 11/04/2024.
ADONAI COMERCIO DE MALHAS LTDA

CARLOS ANDRE DE MORAES PEREIRA
SECRETÁRIO-GERAL
www.empresafacil.ma.gov.br

 REPÚBLICA FEDERATIVA DO BRASIL CADASTRO NACIONAL DA PESSOA JURÍDICA		
NÚMERO DE INSCRIÇÃO 07.510.293/0001-04 MATRIZ	COMPROVANTE DE INSCRIÇÃO E DE SITUAÇÃO CADASTRAL	DATA DE ABERTURA 25/07/2005
NOME EMPRESARIAL ADONAI COMERCIO DE MALHAS LTDA		
TÍTULO DO ESTABELECIMENTO (NOME DE FANTASIA) *****		PORTE ME
CÓDIGO E DESCRIÇÃO DA ATIVIDADE ECONÔMICA PRINCIPAL 47.81-4-00 - Comércio varejista de artigos do vestuário e acessórios		
CÓDIGO E DESCRIÇÃO DAS ATIVIDADES ECONÔMICAS SECUNDARIAS 14.12-6-01 - Confecção de peças de vestuário, exceto roupas íntimas e as confeccionadas sob medida 14.13-4-01 - Confecção de roupas profissionais, exceto sob medida 14.13-4-02 - Confecção, sob medida, de roupas profissionais 14.22-3-00 - Fabricação de artigos do vestuário, produzidos em malharias e tricotagens, exceto meias 47.13-0-02 - Lojas de variedades, exceto lojas de departamentos ou magazines 47.55-5-01 - Comércio varejista de tecidos 47.55-5-02 - Comercio varejista de artigos de armarinho 47.55-5-03 - Comercio varejista de artigos de cama, mesa e banho 47.63-6-02 - Comércio varejista de artigos esportivos 47.82-2-01 - Comércio varejista de calçados 56.20-1-02 - Serviços de alimentação para eventos e recepções - bufê 77.29-2-02 - Aluguel de móveis, utensílios e aparelhos de uso doméstico e pessoal; instrumentos musicais 82.30-0-01 - Serviços de organização de feiras, congressos, exposições e festas		
CÓDIGO E DESCRIÇÃO DA NATUREZA JURÍDICA 206-2 - Sociedade Empresária Limitada		
LOGRADOURO R SAO FRANCISCO	NÚMERO 134	COMPLEMENTO LETRA B
CEP 65.939-000	BARRIO/DISTRITO CENTRO	MUNICÍPIO ITINGA DO MARANHÃO
ENDEREÇO ELETRÔNICO ADONAI.MALHARIA@GMAIL.COM		TELEFONE (99) 9107-6886/ (99) 9184-5608
ENTE FEDERATIVO RESPONSÁVEL (EFR) *****		
SITUAÇÃO CADASTRAL ATIVA	DATA DA SITUAÇÃO CADASTRAL 25/07/2005	
MOTIVO DE SITUAÇÃO CADASTRAL		
SITUAÇÃO ESPECIAL *****	DATA DA SITUAÇÃO ESPECIAL *****	

Aprovado pela Instrução Normativa RFB nº 2.119, de 06 de dezembro de 2022.

Emitido no dia **08/04/2024** às **11:01:36** (data e hora de Brasília).

Página: 1/1

VALIDA EM TODO O TERRITÓRIO NACIONAL

REGISTRO CIVIL 5926914 2 VIA DATA DE EXPEDIÇÃO 17/08/2017

NOME ROMULO RAUL OLIVEIRA DA SILVA

PAI: CUELI FRANCISCO DA SILVA
MÃE: TRACEMA CAVALCANTE DE OLIVEIRA

NATURALIDADE AÇAILÂNDIA MA DATA DE NASCIMENTO 11/01/1991

ORIGEM C.NASC-20F AÇAILÂNDIA MA
NUM: 10556 LIV: A12 FOL: 80

049476623-95

11.606.411

ASSINATURA DO DIRETOR

LEI Nº 7.116 DE 29/08/83

REDIMILITE AL QUAD CAMERA

858

REPUBLICA FEDERATIVA DO BRASIL

GOVERNO DO ESTADO DO PARÁ
POLÍCIA CIVIL
DIRETORIA DE IDENTIFICAÇÃO



EM SEU DIREITO



PROIBIDO PLASTIFICAR

Romulo Raul Oliveira da Silva
12.579.949

ASSINATURA DO TITULAR

CARTEIRA DE IDENTIDADE



EMPRESA
FÁCIL

 Acesso restrito por segurança. Todos os dados são protegidos.

519
8

Autenticidade de documentos

DADOS DA CONSULTA

Protocolo:

 220884960

Data do Protocolo:

 18/07/2022

Número de Registro:

 21200915727

Arquivamento:

 20220884960

Empresa:

 ADONAI COMERCIO DE MALHAS LTDA

Documento(s):

 Voltar

530



Telefone (98) 210 3-8500

Outros contatos

www.empresafacil.ma.gov.br

Endereço: Av. Pedro II, Nº199 -
Centro, São Luís -
MA, 65013-450

Consulta Quadro de Sócios e Administradores - QSA

CNPJ:

07.510.293/0001-04

NOME EMPRESARIAL:

ADONAI COMERCIO DE MALHAS LTDA

CAPITAL SOCIAL:

R\$200.000,00 (Duzentos mil reais)

O Quadro de Sócios e Administradores(QSA) constante da base de dados do Cadastro Nacional da Pessoa Jurídica (CNPJ) é o seguinte:

Nome/Nome Empresarial:

ROMULO RAUL OLIVEIRA DA SILVA

Qualificação:

09-Sócio-Administrador

Para informações relativas à participação no QSA, acessar o e-CAC com certificado digital ou comparecer a uma unidade da RFB.

Emitido no dia 16/04/2024 às 09:05 (data e hora de Brasília).



Resultado da Consulta SINTEGRA/ICMS

IDENTIFICAÇÃO

CGC: 07.510.293/0001-04 **Inscrição Estadual:** 12.512688-3

Razão Social: ADONAI COMERCIO DE MALHAS LTDA

Regime Apuração: SIMPLES NACIONAL

ENDEREÇO

Logradouro: RUA SAO FRANCISCO

Número: 134 **Complemento:** LETRA B

Bairro: CENTRO

Município: ITINGA DO MARANHAO **UF:** MA

CEP: 65939000 **DDD:** **Telefone:** 35314059

INFORMAÇÕES COMPLEMENTARES

CNAE Principal: 4781400 - COMÉRCIO VAREJISTA DE ARTIGOS DO VESTUÁRIO E ACESSÓRIOS

CNAEs Secundários

Código	Descrição CNAE
4782201	COMÉRCIO VAREJISTA DE CALÇADOS
5620102	SERVIÇOS DE ALIMENTAÇÃO PARA EVENTOS E RECEPÇÕES - BUFÊ
7729202	ALUGUEL DE MÓVEIS, UTENSÍLIOS E APARELHOS DE USO DOMESTICO E PESSOAL; INSTRUMENTOS MUSICAIS
1412601	CONFECÇÃO DE PEÇAS DO VESTUARIO, EXCETO ROUPAS ÍNTIMAS E AS CONFECCIONADAS SOB MEDIDA
4755502	COMERCIO VAREJISTA DE ARTIGOS DE ARMARINHO
1413401	CONFECÇÃO DE ROUPAS PROFISSIONAIS, EXCETO SOB MEDIDA
1413402	CONFECÇÃO, SOB MEDIDA, DE ROUPAS PROFISSIONAIS
1422300	FABRICAÇÃO DE ARTIGOS DO VESTUÁRIO, PRODUZIDOS EM MALHARIAS E TRICOTAGENS, EXCETO MEIAS
4713002	LOJAS DE VARIEDADES, EXCETO LOJAS DE DEPARTAMENTOS OU MAGAZINES
4755501	COMÉRCIO VAREJISTA DE TECIDOS
8230001	SERVIÇOS DE ORGANIZAÇÃO DE FEIRAS, CONGRESSOS, EXPOSIÇÕES E FESTAS
4755503	COMÉRCIO VAREJISTA DE ARTIGOS DE CAMA, MESA E BANHO
4763602	COMÉRCIO VAREJISTA DE ARTIGOS ESPORTIVOS

Situação Cadastral Vigente: HABILITADO

Data desta Situação Cadastral: 31/01/2024

OBRIGAÇÕES

NFe a partir de: 01/07/2010 - (1412601), 01/10/2010 - (1413401-14) 3402-1422300), 23/01/2017 - (Devido emissão voluntária),

EDF a partir de:

CTE a partir de:

Observação: Os dados acima estão baseados em informações fornecidas pelo próprio contribuinte cadastrado. Não valem como certidão de sua efetiva existência de fato e de direito, não são oponíveis à Fazenda e nem excluem a responsabilidade tributária derivada de operações com ele ajustadas.

Data da Consulta: 16/04/2024

Número da Consulta:



BRASIL
(HTTPS://GOV.BR)

Confirmação da Autenticidade de Certidões

Resultado da Confirmação de Autenticidade de Certidão

CNPJ: 07.510.293/0001-04

Código de Controle: 6E7E.2BF7.9FB4.97AC

Data da Emissão: 07/02/2024

Hora da Emissão: 10:44:04

Tipo Certidão: Positiva com Efeitos de Negativa

Certidão Positiva com Efeitos de Negativa emitida em 07/02/2024, com validade até 05/08/2024.

[Nova consulta \(/Servicos/certidaointernet/PJ/Autenticidade/Confirmar\)](#)

[Nova consulta \(/Servicos/certidaointernet/PJ/Autenticidade/Confirmar\)](#)



Estado do Maranhão Certidão Negativa de Débito

Secretaria de Fazenda

Resultado da Validação da Certidão Negativa de Débito

Nº da Certidão: 127621/24
Data de Validade: 06/08/2024
Data de Emissão: 08/04/2024 15:18:06
Inscrição Estadual: 125126883
CPF/CNPJ: 07510293000104
Razão Social: ADONAI COMERCIO DE MALHAS LTDA



8524



Estado do Maranhão Certidão Negativa de Dívida Ativa

Secretaria de Fazenda

Resultado da Validação da Certidão Negativa Dívida Ativa de Dívida Ativa

CERTIDÃO VÁLIDA!

Nº da Certidão: 025434/24

Data de Validade: 06/08/2024

Data de Emissão: 08/04/2024 10:56:26

Inscrição Estadual: 125126883

CPF/CNPJ: 07510293000104

Razão Social: ADONAI COMERCIO DE MALHAS LTDA



525
B

Situação de Regularidade do Empregador

526
6

A EMPRESA abaixo identificada está REGULAR perante o FGTS:

Inscrição: 07.510.293/0001-04

Razão social: ADONAI COMERCIO DE MALHAS LTDA

Resultado da consulta em 16/04/2024 09:23:47

Obtenha o Certificado de Regularidade do FGTS - CRF
Consulte o Histórico do Empregador

O uso destas informações para os fins previstos em lei deve ser precedido de verificação de autenticidade no site da Caixa: www.caixa.gov.br



PODER JUDICIÁRIO
JUSTIÇA DO TRABALHO

CERTIDÃO NEGATIVA DE DÉBITOS TRABALHISTAS

Nome: ADONAI COMERCIO DE MALHAS LTDA (MATRIZ E FILIAIS)

CNPJ: 07.510.293/0001-04

Certidão n°: 24081022/2024

Expedição: 08/04/2024, às 10:58:00

Validade: 05/10/2024 - 180 (cento e oitenta) dias, contados da data de sua expedição.

Certifica-se que **ADONAI COMERCIO DE MALHAS LTDA (MATRIZ E FILIAIS)**, inscrito(a) no CNPJ sob o n° **07.510.293/0001-04**, **NÃO CONSTA** como inadimplente no Banco Nacional de Devedores Trabalhistas.

Certidão emitida com base nos arts. 642-A e 883-A da Consolidação das Leis do Trabalho, acrescentados pelas Leis ns.º 12.440/2011 e 13.467/2017, e no Ato 01/2022 da CGJT, de 21 de janeiro de 2022. Os dados constantes desta Certidão são de responsabilidade dos Tribunais do Trabalho.

No caso de pessoa jurídica, a Certidão atesta a empresa em relação a todos os seus estabelecimentos, agências ou filiais.

A aceitação desta certidão condiciona-se à verificação de sua autenticidade no portal do Tribunal Superior do Trabalho na Internet (<http://www.tst.jus.br>).

Certidão emitida gratuitamente.

INFORMAÇÃO IMPORTANTE

Do Banco Nacional de Devedores Trabalhistas constam os dados necessários à identificação das pessoas naturais e jurídicas inadimplentes perante a Justiça do Trabalho quanto às obrigações estabelecidas em sentença condenatória transitada em julgado ou em acordos judiciais trabalhistas, inclusive no concernente aos recolhimentos previdenciários, a honorários, a custas, a emolumentos ou a recolhimentos determinados em lei; ou decorrentes de execução de acordos firmados perante o Ministério Público do Trabalho, Comissão de Conciliação Prévia ou demais títulos que, por disposição legal, contiver força executiva.



PODER JUDICIÁRIO
JUSTIÇA DO TRABALHO

528
5

CERTIDÃO NEGATIVA DE DÉBITOS TRABALHISTAS

Nome: ADONAI COMERCIO DE MALHAS LTDA (MATRIZ E FILIAIS)
CNPJ: 07.510.293/0001-04
Certidão n°: 24081022/2024
Expedição: 08/04/2024, às 10:58:00
Validade: 05/10/2024 - 180 (cento e oitenta) dias, contados da data de sua expedição.

Certifica-se que **ADONAI COMERCIO DE MALHAS LTDA (MATRIZ E FILIAIS)**, inscrito(a) no CNPJ sob o n° **07.510.293/0001-04**, **NÃO CONSTA** como inadimplente no Banco Nacional de Devedores Trabalhistas. Certidão emitida com base nos arts. 642-A e 883-A da Consolidação das Leis do Trabalho, acrescentados pelas Leis ns.º 12.440/2011 e 13.467/2017, e no Ato 01/2022 da CGJT, de 21 de janeiro de 2022. Os dados constantes desta Certidão são de responsabilidade dos Tribunais do Trabalho.

No caso de pessoa jurídica, a Certidão atesta a empresa em relação a todos os seus estabelecimentos, agências ou filiais.

A aceitação desta certidão condiciona-se à verificação de sua autenticidade no portal do Tribunal Superior do Trabalho na Internet (<http://www.tst.jus.br>).

Certidão emitida gratuitamente.

INFORMAÇÃO IMPORTANTE

Do Banco Nacional de Devedores Trabalhistas constam os dados necessários à identificação das pessoas naturais e jurídicas inadimplentes perante a Justiça do Trabalho quanto às obrigações estabelecidas em sentença condenatória transitada em julgado ou em acordos judiciais trabalhistas, inclusive no concernente aos recolhimentos previdenciários, a honorários, a custas, a emolumentos ou a recolhimentos determinados em lei; ou decorrentes de execução de acordos firmados perante o Ministério Público do Trabalho, Comissão de Conciliação Prévia ou demais títulos que, por disposição legal, contiver força executiva.

 Acesso exclusivo aos dados cadastrais e contábeis

529
B

Autenticidade de documentos

DADOS DA CONSULTA

Protocolo:

 230224806

Data do Protocolo:

 15/02/2023

Número de Registro:

 21200915727

Arquivamento:

 20230224806

Empresa:

 ADONAI COMERCIO DE MALHAS LTDA

Documento(s):

 21200915727

 Voltar

530



Contato (98) 210 3-3500

Outros contatos

contato@jucema.ma.gov.br

Endereço: Av. Pedro II, Nº199
Centro, São Luís -
MA, 65013-450

Reservado

100



EMPRESA
FÁCIL

 Acesso exclusivo para usuários autorizados e licenciados

Autenticidade de documentos

531
8

DADOS DA CONSULTA

Protocolo:

 240469690

Data do Protocolo:

 11/04/2024

Número de Registro:

 21200915727

Arquivamento:

 20240469690

Empresa:

 ADONAI COMERCIO DE MALHAS LTDA

Documento(s):

 Pesquisa

 Voltar



Contato (98) 2103-8500

Outros contatos

juvitoria@jucema.ma.gov.br

Endereço: Av. Pedro II, N°199
Centro, São Luís -
MA, 65010-450

Desenvolvido

por

532
J

Proposta Readequada

Dados Gerais

Ente Público	Nº Processo	Nº Pregão
Prefeitura Municipal de Itinga do Maranhão	04004/2024	008/2024

533
8

Dados do Fornecedor

CNPJ	Razão Social	Nome Fantasia	
44.933.855/0001-40	Lurdinete de Fatima Vieira	Lurdinete de Fatima Vieira	
CEP	Endereço		
65046-390	aveninda roberto simonsen, 20		
Bairro	Cidade / UF		
santa cruz	São Luís / MA		
Nome Representante	Cargo	E-mail	Telefone
Lurdinete de Fatima Vieira		vlurdinete@gmail.com	(98) 99619-9596
ME/EPP/COOP	Envio da Proposta		
Sim	15/04/2024 00:10:40		

Documentos

Link

[Cartão CNPJ](#)
[Contrato Social / Estatuto / Ato Constitutivo](#)
[Documento de Identificação do Responsável Legal](#)
[CCMEI-44933855000140 \(1\).pdf](#)
[CND ESTADUAL.pdf](#)
[CND FEDERAL.pdf](#)
[CND FGTS.pdf](#)
[CND ESTADUAL.pdf](#)
[CNDT.pdf](#)
[cnpj.pdf](#)
[Consulta SINTEGRA.pdf](#)
[PR0P_Prec0_20240415_131718_0000_29_assinado.pdf](#)
[cert_MUNICIPAL.pdf](#)
[Balencia.pdf](#)
[Identidade e cpf.pdf](#)
[Declaracao24_ assinado_ assinado \(1\).pdf](#)
[Declaracao24_ assinado_ assinado_%281%29_ assinado.pdf](#)
[Declaracao24_ assinado_ assinado_%281%29_ assinado_ assinado_ assinado_ assinado_ assinado_ assinado.pdf](#)

Lotes e Itens

Lote 23 - [COTA AMPLA CONCORRÊNCIA] - Camisetas sublimadas Jogos Escolares e gincanas, em malha Poliéster (marca Falcon) - Tamanhos: P, M e G -

Item - Descrição	Quantidade	Unitário	Referência	Unitário Final
------------------	------------	----------	------------	----------------

23 - [COTA AMPLA CONCORRÊNCIA] - Camisetas sublimadas Jogos Escolares e gincanas, em malha Poliéster (marca Falcon) - Tamanhos: P, M e G - 2.250,00 35,00 R\$ 27,00

Marca: marca Falcon

Fabricante: Falcon

Modelo:

Lote 24 - [COTA RESERVADA ME/EPP] - Camisetas sublimadas Jogos Escolares e gincanas, em malha Poliéster (marca Falcon) - Tamanhos: P, M e G -

Item - Descrição	Quantidade	Unitário Referência	Unitário Final
24 - [COTA RESERVADA ME/EPP] - Camisetas sublimadas Jogos Escolares e gincanas, em malha Poliéster (marca Falcon) - Tamanhos: P, M e G -	750,00	35,00	RS 23,50

Marca: marca Falcon

Fabricante: Falcon

Modelo:

Lote 25 - Camisola para pacientes, aberta atrás com 03 pares de tiras com manga japonesa, 100% Algodão. Verde Água. Com Logomarca Hospital Municipal

Item - Descrição	Quantidade	Unitário Referência	Unitário Final
25 - Camisola para pacientes, aberta atrás com 03 pares de tiras com manga japonesa, 100% Algodão. Verde Água. Com Logomarca Hospital Municipal	500,00	47,29	RS 34,80

Marca: marca. propria

Fabricante: marca propria

Modelo:

Declarações

- Declaro que não possuo, em minha cadeia produtiva, empregados executando trabalho degradante ou forçado, observando o disposto nos incisos III e IV do art. 1º e no inciso III do art. 5º da Constituição Federal/88.
- Declaro para fins do disposto no inciso VI do art. 68, da Lei nº 14.133/21, que não emprego menor de 18 (dezoito) anos em trabalho noturno, perigoso ou insalubre e não emprego menor de 16 (dezesesseis) anos, salvo menor, a partir dos 14 (quatorze) anos, na condição de aprendiz, nos termos do inciso XXXIII, do art. 7º, da Constituição Federal/88.
- Declaro que estou ciente do edital e concordo com as condições locais para o cumprimento das obrigações objeto da licitação, conforme o art. 67, inciso VI, da Lei Federal nº 14.133/21;
- Declaro que minha proposta econômica compreendem a integralidade dos custos para atendimento dos direitos trabalhistas assegurados na Constituição Federal, nas leis trabalhistas, nas normas infralegais, nas convenções coletivas de trabalho e nos termos de ajustamento de conduta vigentes na data de entrega da proposta, conforme art. 63, §1º, da Lei Federal nº 14.133/21.
- Declaro que a proposta apresentada para essa licitação está em conformidade com as exigências do instrumento convocatório e me responsabilizo pela veracidade e autenticidade dos documentos apresentados.
- Declaro que cumpro as exigências de reserva de cargos para pessoa com deficiência e para reabilitado da Previdência Social, previstas em lei e em outras normas específicas, conforme art. 63, inciso IV, da Lei Federal nº 14.133/21.
- Declaro que atendo aos requisitos de habilitação, conforme disposto no art. 63, inciso I, da Lei Federal nº 14.133/21.
- Declaro que não incorro nas condições impeditivas do art. 14 da Lei Federal nº 14.133/21.
- Declaro para os devidos fins legais, sem prejuízo das sanções e multas previstas neste ato convocatório, estar enquadrado como ME/EPP/Cooperativa, conforme a Lei Complementar nº 123/2006, cujos termos declaro conhecer na íntegra, estando apto, portanto, a exercer o direito de preferência, observado também o disposto nos §§ 1º ao 3º do artigo 4º da Lei Federal n. 14.133/2021.

Itinga do Maranhão / MA

Impressão: 17/04/2024 08:56:21

Ciente

535
8

REPÚBLICA FEDERATIVA DO BRASIL

CADASTRO NACIONAL DA PESSOA JURÍDICA

NUMERO DE INSCRIÇÃO 44.933.855/0001-40 MATRIZ	COMPROVANTE DE INSCRIÇÃO E DE SITUAÇÃO CADASTRAL	DATA DE ABERTURA 19/01/2022
--	---	---------------------------------------

NOME EMPRESARIAL 44.933.855 LURDINETE DE FATIMA VIEIRA
--

TÍTULO DO ESTABELECIMENTO (NOME DE FANTASIA) *****	PORTE ME
---	--------------------

CÓDIGO E DESCRIÇÃO DA ATIVIDADE ECONÔMICA PRINCIPAL 47.81-4-00 - Comércio varejista de artigos do vestuário e acessórios
--

CÓDIGO E DESCRIÇÃO DAS ATIVIDADES ECONÔMICAS SECUNDÁRIAS 47.89-0-99 - Comércio varejista de outros produtos não especificados anteriormente 14.12-6-01 - Confecção de peças de vestuário, exceto roupas íntimas e as confeccionadas sob medida 31.01-2-00 - Fabricação de móveis com predominância de madeira 47.73-3-00 - Comércio varejista de artigos médicos e ortopédicos 47.52-1-00 - Comércio varejista especializado de equipamentos de telefonia e comunicação 47.51-2-01 - Comércio varejista especializado de equipamentos e suprimentos de informática 47.55-5-02 - Comercio varejista de artigos de armarinho 47.55-5-03 - Comercio varejista de artigos de cama, mesa e banho 47.63-6-02 - Comércio varejista de artigos esportivos 47.63-6-01 - Comércio varejista de brinquedos e artigos recreativos 47.53-9-00 - Comércio varejista especializado de eletrodomésticos e equipamentos de áudio e vídeo 47.61-0-03 - Comércio varejista de artigos de papelaria 47.89-0-05 - Comércio varejista de produtos saneantes domissanitários

CÓDIGO E DESCRIÇÃO DA NATUREZA JURIDICA 213-5 - Empresário (Individual)

LOGRADOURO AV ROBERTO SIMONSEN	NUMERO 20	COMPLEMENTO *****
--	---------------------	----------------------

CEP 65.046-390	BAIRRO/DISTRITO SANTA CRUZ	MUNICIPIO SAO LUIS	UF MA
--------------------------	--------------------------------------	------------------------------	-----------------

ENDEREÇO ELETRONICO VLURDINETE@GMAIL.COM	TELEFONE (98) 9961-9959
--	-----------------------------------

ENTE FEDERATIVO RESPONSÁVEL (EFR) *****
--

SITUAÇÃO CADASTRAL ATIVA	DATA DA SITUAÇÃO CADASTRAL 19/01/2022
------------------------------------	---

MOTIVO DE SITUAÇÃO CADASTRAL

SITUAÇÃO ESPECIAL *****	DATA DA SITUAÇÃO ESPECIAL *****
----------------------------	------------------------------------

Aprovado pela Instrução Normativa RFB nº 2.119, de 06 de dezembro de 2022.

Emitido no dia 15/04/2024 às 13:55:14 (data e hora de Brasília).

Página: 1/1

536
6

REPÚBLICA FEDERATIVA DO BRASIL

CADASTRO NACIONAL DA PESSOA JURÍDICA

COMPROVANTE DE INSCRIÇÃO E DE SITUAÇÃO CADASTRAL DATA DE ABERTURA: 19/01/2022

44.933.855/0001-40
MATAIZ

RAZÃO SOCIAL:
44.933.855 LURDINETE DE FATIMA VIEIRA

TIPO DE ENTIDADE: Sociedade Simples

ATIVIDADE PRINCIPAL DA ATIVIDADE ECONÔMICA PRINCIPAL:
47.81-4-00 - Comércio varejista de artigos do vestuário e acessórios

ATIVIDADES SECUNDÁRIAS ECONÔMICAS:
47.89-0-02 - Comércio varejista de plantas e flores naturais
47.89-0-99 - Comércio varejista de outros produtos não especificados anteriormente
14.12-8-01 - Confeção de peças de vestuário, exceto roupas íntimas e as confeccionadas sob medida
31.01-2-00 - Fabricação de móveis com predominância de madeira
47.73-3-00 - Comércio varejista de artigos médicos e ortopédicos
47.52-1-00 - Comércio varejista especializado de equipamentos de telefonia e comunicação
47.51-2-01 - Comércio varejista especializado de equipamentos e suprimentos de informática
47.55-5-02 - Comércio varejista de artigos de armarinho
47.55-5-03 - Comércio varejista de artigos de cama, mesa e banho
47.63-8-02 - Comércio varejista de artigos esportivos
47.63-8-01 - Comércio varejista de brinquedos e artigos recreativos
47.53-9-00 - Comércio varejista especializado de eletrodomésticos e equipamentos de áudio e vídeo
47.81-0-03 - Comércio varejista de artigos de papelaria
47.89-0-05 - Comércio varejista de produtos saneantes domissanitários

TIPO DE EMPRESÁRIO: Empresário (Individual)

AV ROBERTO SIMONSEN | ENDEREÇO: 38 | COMPLEMENTO: 88888888

65.046-390 | MUNICÍPIO: SANTA CRUZ | MUNICÍPIO: SAC LUIS | UF: MA

VLURDINETE@GMAIL.COM | TELEFONE: (98) 9961-9959

DATA DE SITUAÇÃO CADASTRAL: 19/01/2022

DATA DA SITUAÇÃO ESPECIAL: 88888888



Certificado da Condição de Microempreendedor Individual



537
FCG

Empresário(a)

Nome Civil
LURDINETE DE FATIMA VIEIRA

CPF
847.022.303-87

CNPJ
44.933.855/0001-40

Data de Abertura
19/01/2022

Nome Empresarial
44.933.855 LURDINETE DE FATIMA VIEIRA

Capital Social
5.000,00

Situação Cadastral Vigente
ATIVA

Data da Situação Cadastral
19/01/2022

Endereço Comercial

CEP
65046-390

Logradouro
AVENIDA ROBERTO SIMONSEN

Número
20

Bairro
SANTA CRUZ

Município
SAO LUIS

UF
MA

Situação Atual
Enquadrado na condição de MEI

Períodos de Enquadramento como MEI

Período	Início	Fim
1º período	19/01/2022	-

Atividades

Forma de Atuação
Estabelecimento fixo

Ocupação Principal
Comerciante independente de artigos do vestuário e acessórios

Atividade Principal (CNAE)
4781-4/00 - Comércio varejista de artigos do vestuário e acessórios

Ocupações Secundárias

Comerciante independente de artigos de armarinho
Comerciante independente de artigos de cama, mesa e banho
Comerciante independente de artigos funerários
Comerciante independente de equipamentos e suprimentos de informática
Comerciante independente de eletrodomésticos e equipamentos de áudio e vídeo

Atividades Secundárias (CNAE)

4755-5/02 - Comercio varejista de artigos de armarinho
4755-5/03 - Comercio varejista de artigos de cama, mesa e banho
4789-0/99 - Comércio varejista de outros produtos não especificados anteriormente
4751-2/01 - Comércio varejista especializado de equipamentos e suprimentos de informática
4753-9/00 - Comércio varejista especializado de eletrodomésticos e equipamentos de áudio e vídeo

Costureiro(a) de roupas, exceto sob medida, independente	1412-6/01 - Confecção de peças de vestuário, exceto roupas íntimas e as confeccionadas sob medida
Comerciante independente de equipamentos de telefonia e comunicação	4752-1/00 - Comércio varejista especializado de equipamentos de telefonia e comunicação
Comerciante independente de embalagens	4789-0/99 - Comércio varejista de outros produtos não especificados anteriormente
Comerciante independente de artigos esportivos	4763-6/02 - Comércio varejista de artigos esportivos
Papeleiro(a) independente	4761-0/03 - Comércio varejista de artigos de papelaria
Marceneiro(a) sob encomenda ou não, independente	3101-2/00 - Fabricação de móveis com predominância de madeira
Comerciante independente de produtos de limpeza	4789-0/05 - Comércio varejista de produtos saneantes domissanitários
Comerciante independente de artigos médicos e ortopédicos	4773-3/00 - Comércio varejista de artigos médicos e ortopédicos
Comerciante independente de produtos para festas e natal	4789-0/99 - Comércio varejista de outros produtos não especificados anteriormente
Comerciante independente de brinquedos e artigos recreativos	4763-6/01 - Comércio varejista de brinquedos e artigos recreativos

538
6

Termo de Ciência e Responsabilidade com Efeito de Dispensa de Alvará e Licença de Funcionamento

Declaro, sob as penas da lei, que conheço e atendo aos requisitos legais exigidos pelo Estado e pela Prefeitura do Município para a dispensa da emissão do Alvará e Licença de Funcionamento, compreendidos os aspectos sanitários, ambientais, tributários, de segurança pública, uso e ocupação do solo, atividades domiciliares e restrições ao uso de espaços públicos; autorizo a realização de inspeção e fiscalização no local de exercício das atividades para fins de verificação da observância dos referidos requisitos; e declaro, sob as penas da lei, ter ciência de que o não atendimento dos requisitos legais exigidos pelo Estado e pela Prefeitura do Município poderão acarretar o cancelamento deste Termo de Ciência e Responsabilidade com Efeito de Dispensa de Alvará e Licença de Funcionamento.*

* Declaração prestada pelo empreendedor no ato de registro da empresa.

Este Certificado comprova as inscrições, alvará, licenças e a situação de enquadramento do empresário na condição de Microempreendedor Individual. A sua aceitação está condicionada à verificação de sua autenticidade na Internet, no endereço: <https://mei.receita.economia.gov.br/certificacao>. Certificado emitido com base na Resolução nº 59, de 12 de agosto de 2020, do Comitê para Gestão da Rede Nacional para a Simplificação do Registro e da Legalização de Empresas e Negócios – CGSIM.

ATENÇÃO: qualquer rasura ou emenda invalidará este documento.

539
68



CERTIFICADO

1020240092122693



540

PREFEITURA DE SAO LUÍS
SECRETARIA MUNICIPAL DA FAZENDA

CERTIDÃO NEGATIVA

Número da Certidão: 00008636892024

Validade: 16/07/2024

CERTIFICAMOS QUE ATÉ A PRESENTE DATA NÃO CONSTA DÉBITO FISCAL RELATIVO A PESSOA JURÍDICA, DESCRITA ABAIXO, RESERVA-SE O DIREITO DE A FAZENDA MUNICIPAL COBRAR DÍVIDAS POSTERIORMENTE COMPROVADAS, HIPÓTESE PREVISTA NOS ARTIGOS 80 E 146. DA LEI 6.289. DE 28/12/2017 DO CÓDIGO TRIBUTÁRIO MUNICIPAL.

DADOS DA PESSOA JURÍDICA	
CNPJ: 44.933.855/0001-40	Inscrição Municipal: 3682408627
Razão Social: LURDINETE DE FATIMA VIEIRA 84702230387	
ATIVIDADE ECONÔMICA PRINCIPAL	
478140000 - COMERCIO VAREJISTA DE ARTIGOS DO VESTUARIO E ACESSORIOS	
ENDEREÇO DE LOCALIZACAO	
Logradouro: AVENIDA ROBERTO SIMONSEN	
Número: 20	Complemento:
Bairro: SANTA CRUZ	
Município: SAO LUIS - MA	CEP: 65046390

A presente certidão, sem conter rasuras, tem sua eficácia até a data de validade acima informada, tendo sido lavrada em São Luís (MA), em 18 de março de 2024 às 13:26, sob o código de autenticidade nº 2DE762EE82B4C97CB9EDAAE4EA644FA4.

A autenticidade desta certidão poderá ser confirmada na Internet, em
<https://stm.semfaz.saoluis.ma.gov.br/validacaocertidao>.

"NÃO É VÁLIDA A CERTIDÃO QUE CONTIVER EMENDAS, RASURAS OU ENTRELINHAS."



**GOVERNO DO ESTADO DO MARANHÃO
SECRETARIA DE ESTADO DA FAZENDA**

CERTIDÃO NEGATIVA DE DÉBITO

Nº Certidão: 105571/24

Data da

20/03/2024 10:29:50

Inscrição Estadual: 127405712

CPF/CNPJ: 44933855000140

Razão Social: 44 933 855 LURDINETE DE FATIMA VIEIRA

Endereço: AVE ROBERTO SIMONSEN, 20 CEP: 65046390 - SANTA CRUZ

Telefone: (98)88249746

Município: SAO LUIS

UF: MA

Certificamos que, após a realização das consultas procedidas no sistema desta Secretaria, substanciado pelos artigos 240 a 242, da lei nº 7.799, de 19/12/2002 e disposto no artigo 205 da lei nº 5.172, de 25 de outubro de 1966 (Código Tributário Nacional), não constam débitos relativos aos tributos estaduais, administrados por esta Secretaria, em nome do sujeito passivo acima identificado. Ressalvado, todavia, à Fazenda Pública Estadual o direito da cobrança de dívidas que venham a ser apuradas e não alcançadas pela decadência.

Validade da Certidão: 90 (noventa) dias: 18/06/2024.

A autenticidade desta certidão deverá ser confirmada no endereço:

<http://portal.sefaz.ma.gov.br/>, clicando no item "Certidões" e em seguida em "Validação de Certidão Negativa de Débito".

CERTIDÃO EMITIDA GRATUITAMENTE.

Data Impressão: 01/04/2024 15:38:30

541
B



**GOVERNO DO ESTADO DO MARANHÃO
SECRETARIA DE ESTADO DA FAZENDA**

CERTIDÃO NEGATIVA DE DÉBITO

Nº Certidão: 105571/24

Data da

20/03/2024 10:29:50

Inscrição Estadual: 127405712

CPF/CNPJ: 44933855000140

Razão Social: 44 933 855 LURDINETE DE FATIMA VIEIRA

Endereço: AVE ROBERTO SIMONSEN, 20 CEP: 65046390 - SANTA CRUZ

Telefone: (98)88249746

Município: SAO LUIS

UF: MA

Certificamos que, após a realização das consultas procedidas no sistema desta Secretaria, substanciado pelos artigos 240 a 242, da lei nº 7.799, de 19/12/2002 e disposto no artigo 205 da lei nº 5.172, de 25 de outubro de 1966 (Código Tributário Nacional), não constam débitos relativos aos tributos estaduais, administrados por esta Secretaria, em nome do sujeito passivo acima identificado. Ressalvado, todavia, à Fazenda Pública Estadual o direito da cobrança de dívidas que venham a ser apuradas e não alcançadas pela decadência.

Validade da Certidão: 90 (noventa) dias: 18/06/2024.

A autenticidade desta certidão deverá ser confirmada no endereço:

<http://portal.sefaz.ma.gov.br/>, clicando no item "Certidões" e em seguida em "Validação de Certidão Negativa de Débito".

CERTIDÃO EMITIDA GRATUITAMENTE.

Data Impressão: 01/04/2024 15:38:30



MINISTÉRIO DA FAZENDA
Secretaria da Receita Federal do Brasil
Procuradoria-Geral da Fazenda Nacional

**CERTIDÃO NEGATIVA DE DÉBITOS RELATIVOS AOS TRIBUTOS FEDERAIS E À DÍVIDA
ATIVA DA UNIÃO**

Nome: LURDINETE DE FATIMA VIEIRA 84702230387
CNPJ: 44.933.855/0001-40

Ressalvado o direito de a Fazenda Nacional cobrar e inscrever quaisquer dívidas de responsabilidade do sujeito passivo acima identificado que vierem a ser apuradas, é certificado que não constam pendências em seu nome, relativas a créditos tributários administrados pela Secretaria da Receita Federal do Brasil (RFB) e a inscrições em Dívida Ativa da União (DAU) junto à Procuradoria-Geral da Fazenda Nacional (PGFN).

Esta certidão é válida para o estabelecimento matriz e suas filiais e, no caso de ente federativo, para todos os órgãos e fundos públicos da administração direta a ele vinculados. Refere-se à situação do sujeito passivo no âmbito da RFB e da PGFN e abrange inclusive as contribuições sociais previstas nas alíneas 'a' a 'd' do parágrafo único do art. 11 da Lei nº 8.212, de 24 de julho de 1991.

A aceitação desta certidão está condicionada à verificação de sua autenticidade na Internet, nos endereços <<http://rfb.gov.br>> ou <<http://www.pgfn.gov.br>>.

Certidão emitida gratuitamente com base na Portaria Conjunta RFB/PGFN nº 1.751, de 2/10/2014.
Emitida às 13:23:22 do dia 18/03/2024 <hora e data de Brasília>.
Válida até 14/09/2024.

Código de controle da certidão: **A1C6.A81B.BDB7.F3BA**

Qualquer rasura ou emenda invalidará este documento.

543

Voltar

Imprimir

**Certificado de Regularidade
do FGTS - CRF**

Inscrição: 44.933.855/0001-40
Razão Social: LURDINETE DE FATIMA VIEIRA 84702230387
Endereço: AV ROBERTO SIMONSEN 20 / SANTA CRUZ / SAO LUIS / MA / 65046-390

A Caixa Econômica Federal, no uso da atribuição que lhe confere o Art. 7, da Lei 8.036, de 11 de maio de 1990, certifica que, nesta data, a empresa acima identificada encontra-se em situação regular perante o Fundo de Garantia do Tempo de Serviço - FGTS.

O presente Certificado não servirá de prova contra cobrança de quaisquer débitos referentes a contribuições e/ou encargos devidos, decorrentes das obrigações com o FGTS.

Validade: 13/04/2024 a 12/05/2024

Certificação Número: 2024041302080851738304

Informação obtida em 15/04/2024 14:28:04

A utilização deste Certificado para os fins previstos em Lei esta condicionada a verificação de autenticidade no site da Caixa:
www.caixa.gov.br



**GOVERNO DO ESTADO DO MARANHÃO
SECRETARIA DE ESTADO DA FAZENDA**

CERTIDÃO NEGATIVA DE DÍVIDA ATIVA

Nº Certidão: 021098/24

Data da

20/03/2024 10:32:58

Inscrição Estadual: 127405712

CPF/CNPJ: 44933855000140

Razão Social: 44 933 855 LURDINETE DE FATIMA VIEIRA

Endereço: AVE ROBERTO SIMONSEN, 20 CEP: 65046390 - SANTA CRUZ

Telefone: (98)88249746

Município: SAO LUIS

UF: MA

Certificamos que, após a realização das consultas procedidas no sistema desta Secretaria e na forma do disposto do artigo 156, da lei nº 2.231, de 29/12/1962, substanciado pelos artigos 240 a 242 da lei nº 7.799, de 19/12/2002, bem como prescreve o artigo 205 da lei nº 5.172, de 25 de outubro de 1966 (Código Tributário Nacional) não constam débitos inscritos na Dívida Ativa, em nome do sujeito passivo acima identificado.

Validade da Certidão: 90 (noventa) dias: 18/06/2024.

A autenticidade desta certidão deverá ser confirmada no endereço:

<http://portal.sefaz.ma.gov.br/>, clicando no item "Certidões" e em seguida em "Validação de Certidão Negativa de Dívida Ativa".

CERTIDÃO EMITIDA GRATUITAMENTE.

Data Impressão: 15/04/2024 14:24:45

545
6

PODER JUDICIÁRIO
JUSTIÇA DO TRABALHO**CERTIDÃO NEGATIVA DE DÉBITOS TRABALHISTAS**

Nome: LURDINETE DE FATIMA VIEIRA 84702230387 (MATRIZ E FILIAIS)
CNPJ: 44.933.855/0001-40
Certidão nº: 18725392/2024
Expedição: 18/03/2024, às 13:27:53
Validade: 14/09/2024 - 180 (cento e oitenta) dias, contados da data de sua expedição.

Certifica-se que **LURDINETE DE FATIMA VIEIRA 84702230387 (MATRIZ E FILIAIS)**, inscrito(a) no CNPJ sob o nº **44.933.855/0001-40**, **NÃO CONSTA** como inadimplente no Banco Nacional de Devedores Trabalhistas. Certidão emitida com base nos arts. 642-A e 883-A da Consolidação das Leis do Trabalho, acrescentados pelas Leis ns.º 12.440/2011 e 13.467/2017, e no Ato 01/2022 da CGJT, de 21 de janeiro de 2022. Os dados constantes desta Certidão são de responsabilidade dos Tribunais do Trabalho.

No caso de pessoa jurídica, a Certidão atesta a empresa em relação a todos os seus estabelecimentos, agências ou filiais.

A aceitação desta certidão condiciona-se à verificação de sua autenticidade no portal do Tribunal Superior do Trabalho na Internet (<http://www.tst.jus.br>).

Certidão emitida gratuitamente.

INFORMAÇÃO IMPORTANTE

Do Banco Nacional de Devedores Trabalhistas constam os dados necessários à identificação das pessoas naturais e jurídicas inadimplentes perante a Justiça do Trabalho quanto às obrigações estabelecidas em sentença condenatória transitada em julgado ou em acordos judiciais trabalhistas, inclusive no concernente aos recolhimentos previdenciários, a honorários, a custas, a emolumentos ou a recolhimentos determinados em lei; ou decorrentes de execução de acordos firmados perante o Ministério Público do Trabalho, Comissão de Conciliação Prévia ou demais títulos que, por disposição legal, contiver força executiva.



SINTEGRALICMS
Estado do Maranhão
Secretaria de Planejamento e Gestão de Recursos Humanos
SINTEGRA

Resultado da Consulta SINTEGRA/ICMS

IDENTIFICAÇÃO

CGC: 44.933.855/0001-40 Inscrição Estadual: 12.740571-2
Razão Social: 44 933 855 LURDINETE DE FATIMA VIEIRA
Regime Apuração: SIMEI

ENDEREÇO

Logradouro: AVE ROBERTO SIMONSEN
Número: 20 Complemento:
Bairro: SANTA CRUZ
Município: SAO LUIS UF: MA
CEP: 65046390 DDD: Telefone: 88249746

INFORMAÇÕES COMPLEMENTARES

CNAE Principal: 4781400 - COMÉRCIO VAREJISTA DE ARTIGOS DO VESTUÁRIO E ACESSÓRIOS

CNAEs Secundários

Código	Descrição CNAE
4763602	COMÉRCIO VAREJISTA DE ARTIGOS ESPORTIVOS
4773300	COMÉRCIO VAREJISTA DE ARTIGOS MÉDICOS E ORTOPÉDICOS
4789005	COMÉRCIO VAREJISTA DE PRODUTOS SANEANTES DOMISSANITARIOS
1412601	CONFECÇÃO DE PEÇAS DO VESTUARIO, EXCETO ROUPAS ÍNTIMAS E AS CONFECIONADAS SOB MEDIDA
4755503	COMÉRCIO VAREJISTA DE ARTIGOS DE CAMA, MESA E BANHO
3101200	FABRICAÇÃO DE MÓVEIS COM PREDOMINÂNCIA DE MADEIRA
4751201	COMÉRCIO VAREJISTA ESPECIALIZADO DE EQUIPAMENTOS E SUPRIMENTOS DE INFORMÁTICA
4752100	COMÉRCIO VAREJISTA ESPECIALIZADO DE EQUIPAMENTOS DE TELEFONIA E COMUNICAÇÃO
4753900	COMÉRCIO VAREJISTA ESPECIALIZADO DE ELETRODOMÉSTICOS E EQUIPAMENTOS DE ÁUDIO E VÍDEO
4755502	COMERCIO VAREJISTA DE ARTIGOS DE ARMARINHO
4789099	COMÉRCIO VAREJISTA DE OUTROS PRODUTOS NÃO ESPECIFICADOS ANTERIORMENTE
4761003	COMÉRCIO VAREJISTA DE ARTIGOS DE PAPELARIA
4763601	COMERCIO VAREJISTA DE BRINQUEDOS E ARTIGOS RECREATIVOS

Situação Cadastral Vigente: HABILITADO
Data desta Situação Cadastral: 19/01/2022

OBRIGAÇÕES

NFe a partir de (CNAE's):
EDF a partir de:
CTE a partir de:

Observação: Os dados acima estão baseados em informações fornecidas pelo próprio contribuinte cadastrado. Não valem como certidão de sua efetiva existência de fato e de direito, não são oponíveis à Fazenda e nem excluem a responsabilidade tributária derivada de operações com ele ajustadas.

Data da Consulta: 15/04/2024
Número da Consulta:



547
S



**DECLARAÇÃO DE SUJEIÇÃO ÀS CONDIÇÕES ESTABELECIDAS NO EDITAL E DE INEXISTÊNCIA DE FATOS
SUPERVENIENTES IMPEDITIVOS DA HABILITAÇÃO**

548
B

Data: 15 de Abril de 2024

PREGÃO ELETRÔNICO SRP Nº 008/2024

Prefeitura Municipal de Itinga do Maranhão

Prezados Senhores,

A empresa 44.933.855 LURDINETE DE FATIMA VIEIRA CNPJ/MF n.º 44.933.855 /0002-40, sediada Avenida Roberto Simonsen N 20, Santa Cruz, São Luís, Maranhão, CEP 65046-390 ., **DECLARA** expressamente que se sujeita às condições estabelecidas no edital acima citado e que acatará integralmente qualquer decisão que venha a ser tomada pelo licitador quanto à qualificação apenas das proponentes que tenham atendido às condições estabelecidas no edital e que demonstrem integral capacidade de executar o fornecimento do bem previsto.

DECLARA, ainda, para todos os fins de direito, a inexistência de fatos supervenientes impeditivos da habilitação ou que comprometa a idoneidade da proponente nos termos do artigo 32, parágrafo 2º, e artigo 97 da lei nº 8.666, de 21 de junho de 1993, e alterações subsequentes.

Lurdinete de Fátima Vieira

CNPJ/MA 44.933.855/0001-40

RG 44249595/1 SESP-MA

CPF 847 022 303 87

Responsável legal



549
6

DECLARAÇÃO DE CUMPRIMENTO DOS REQUISITOS DE HABILITAÇÃO.

Data: 15 de Abril de 2024

PREGÃO ELETRÔNICO SRP N° 008/2024

Prefeitura Municipal de Itinga do Maranhão

Prezados Senhores,

A empresa 44.933.855 Lurdinete de Fátima Vieira , CNPJ/MF n.º 44.933.855 /0001-40, situada na Avenida Roberto Simonsen número 20, Santa Cruz, São Luís, Maranhão, CEP: 65046-390 , **DECLARA**, em conformidade com a art. 63, I, da Lei nº 14.133/2021, que cumpre todos os requisitos para habilitação para este certame licitatório - PREGÃO ELETRÔNICO N° 008/2024

Lurdinete de Fátima Vieira

CNPJ 44.933.855 /001-40

Lurdinete de Fátima Vieira

RG 44249595/1 SSP-MA

CPF 847 022 303 87

Responsável legal



550
B

DCLARAÇÃO DO INCISO XXXIII DO ART. 7º DA CF/88

(Em cumprimento ao disposto no inciso XXXIII do art. 7º da Constituição Federal e na Lei nº 9.854 de 7/10/99, regulamentado pelo Decreto nº 4.358 de 05/09/02).

Data: 15/04/2024

PREGÃO ELETRÔNICO SRP Nº 008/2024

Prefeitura Municipal de Itinga do Maranhão

Prezados Senhores,

A empresa 44.933.855 Lurdinete de Fátima Vieira , CNPJ/MF n.º 44.933.855 /0001-40, sediada na avenida Roberto Simonsen N 20, Santa Cruz, São Luís , CEP: 65-046-390, **declara**, sob as penas da lei, que não mantém em seu quadro de pessoal menores de 18 (dezoito anos) em horário noturno de trabalho ou em serviços perigosos ou insalubres, não possuindo ainda, qualquer trabalho de menores de 16 (dezesesseis) anos, salvo na condição de aprendiz, a partir de 14(quatorze) anos.

Lurdinete de Fátima Vieira

CNPJ 44.933.855 /001-40

Lurdinete de Fátima Vieira

RG 44249595/1 SSP-MA

CPF 847 022 303 87

Responsável legal

DECLARAÇÃO DE EMPREGABILIDADE DE DEFICIENTES

Data: 15 de Abril de 2024

PREGÃO ELETRÔNICO SRP Nº 008/2024



Prefeitura Municipal de Itinga do Maranhão

A empresa 44.933.855 Lurdinete de Fátima Vieira , CNPJ/MF n.º 44.933.855 / 0001 - 40 sediada avenida Roberto Simonsen N 20, Santa Cruz, São Luís, Maranhão CEP 65046-390. Por intermédio de seu representante legal o Sra Lurdinete de Fátima Vieira de nacionalidade brasileira, natural de Viana, Maranhão , solteiro, nascido em 18/06/1981 empresário, residente na Avenida Roberto Simonsen N 20, Santa Cruz, São Luís, Maranhão CEP 65046-390 , **DECLARA** que cumpre as exigências de reserva de cargos para pessoa com deficiência e para reabilitado da Previdência Social, previstas em lei e em outras normas específicas, na forma da lei (art. 63, IV, da Lei nº 14.133/2021).

Lurdinete de Fátima Vieira

CNPJ 44.933.855 /001-40

Lurdinete de Fátima Vieira

RG 44249595/1 SSP-MA

CPF 847 022 303 87

Responsável legal

São Luís 15 de abril de 2024

551
B



DECLARAÇÃO DE PROPOSTAS ECONÔMICAS

REF: PREGÃO ELETRÔNICO Nº 008/2024

A empresa 44.933.855 Lurdinete de Fátima Vieira , CNPJ/MF n.º 444.933.855 / 0001-40 situada - na avenida Roberto Simonsen, N 20, bairro Santa Cruz, São Luís, Maranhão representante legal o Sra Lurdinete de Fátima Vieira , de nacionalidade brasileira, natural de Viana. MA , nascido em 18/06 / 1981, empresário, residente NA avenida Roberto Simonsen N 20, portadora do CPF 847 022 303 87 e RG 44249595/1 SESP-MA, **DECLARA** que suas propostas econômicas compreendem a integralidade dos custos para atendimento dos direitos trabalhistas assegurados na Constituição Federal, nas leis trabalhistas, nas normas infralegais, nas convenções coletivas de trabalho e nos termos de ajustamento de conduta vigentes na data de entrega das propostas.

São Luís - MA, 15 e Abril de 2024

Lurdinete de Fátima Vieira

CNPJ 44.933.855 /001-40

Lurdinete de Fátima Vieira

RG 44249595/1 SSP-MA

CPF 847 022 303 87

Responsável legal



553
48

DECLARAÇÃO DE CONHECIMENTO PLENO DAS CONDIÇÕES E PECULIARIDADES DA CONTRATAÇÃO

REF: PREGÃO ELETRÔNICO Nº 008/2024

A empresa 44.933.855 Lurdinete de Fátima Vieira, CNPJ/MF n.º 44.933.855 / 0001-40, situada na avenida Roberto Simonsen N 20 - MA, CEP: 65046080 por intermédio de seu representante legal o Sra Lurdinete de Fátima Vieira, de nacionalidade brasileira, natural de São Pedro da Água Branca - MA, solteiro, nascido em 18/06/1981 empresário, residente na Avenida Roberto Simonsen N 20, São Luís - MA, CEP: 65046080. -portadora do CPF: nº 847 022 303 87 e RG nº 44249595/1SESP-MA, **DECLARA** que tem conhecimento pleno das condições e peculiaridades da contratação..

São Luís - MA, 15de Abril de 2024

Documento assinado digitalmente
LURDINETE DE FATIMA VIEIRA
Data: 15/04/2024 14:59:57-0300
Verifique em <https://validar.iti.gov.br>

Lurdinete de Fátima Vieira
CNPJ 44.933.855 /001-40
Lurdinete de Fátima Vieira
RG 44249595/1 SSP-MA
CPF 847 022 303 87
Responsável legal

Documento assinado digitalmente
LURDINETE DE FATIMA VIEIRA
Data: 15/04/2024 14:41:24-0300
Verifique em <https://validar.iti.gov.br>



REPÚBLICA FEDERATIVA DO BRASIL
 MINISTÉRIO DA INFRAESTRUTURA
 DEPARTAMENTO NACIONAL DE TRANSITO
 CARTEIRA NACIONAL DE HABILITAÇÃO



NOME
LURDINETE DE FATIMA VIEIRA



DOC. IDENTIDADE / ORG. EMISSOR / UF
 0000442495951 SESP MA

CPF DATA NASCIMENTO
 847.022.303-87 18/06/1981

FILIAÇÃO
 LUZINETE VIEIRA

PERMISSÃO ACC CAT. HAB.
 [] [] B

Nº REGISTRO
 01594276811

VALIDADE
 20/01/2026

1ª HABILITAÇÃO
 26/12/2000

OBSERVAÇÕES



Lurdinete de Fatima Vieira

ASSINATURA DO PORTADOR

LOCAL
 SAO LUIS, MA

DATA EMISSÃO
 08/03/2021

Francisco Nagib Buzar de Oliveira
 Diretor Geral - Detran / MA

80388510215
 MA044584318

ASSINATURA DO EMISSOR

MARANHÃO

DE NATRAN CON

VÁLIDEM TODO
 O TERRITÓRIO NACIONAL
 2184304430



2184304430

5548



TJDFT

Poder Judiciário da União

TRIBUNAL DE JUSTIÇA DO DISTRITO FEDERAL E DOS TERRITÓRIOS

**CERTIDÃO NEGATIVA DE DISTRIBUIÇÃO (AÇÕES DE FALÊNCIAS E RECUPERAÇÕES JUDICIAIS)
1ª e 2ª Instâncias**

CERTIFICAMOS que, após consulta aos registros eletrônicos de distribuição de ações de falências e recuperações judiciais disponíveis até 05/04/2024, **NADA CONSTA** contra o nome por extenso e CPF/CNPJ de:

44.933.855 LURDINETE DE FATIMA VIEIRA
44.933.855/0001-40

OBSERVAÇÕES:

- Os dados de identificação são de responsabilidade do solicitante da certidão, devendo a titularidade ser conferida pelo interessado e pelo destinatário.
- A certidão será emitida de acordo com as informações inseridas no banco de dados. Em caso de exibição de processos com dados desatualizados, o interessado deverá requerer a atualização junto ao juízo ou órgão julgador.
- A certidão será negativa quando não for possível a individualização dos processos por carência de dados do Poder Judiciário. (artigo 8o, § 2o da Resolução 121/CNJ).
- A certidão cível contempla ações cíveis, execuções fiscais, execuções e insolvências civis, falências, recuperações judiciais, recuperações extrajudiciais, inventários, interdições, tutelas e curatelas. A certidão criminal compreende os processos criminais, os processos criminais militares e as execuções penais. Demais informações sobre o conteúdo das certidões, consultar em www.tjdft.jus.br, no menu Serviços, Certidões, Certidão Nada Consta, Tipos de Certidão.
- A certidão cível atende ao disposto no inciso II do artigo 31 da Lei 8.666/1993.
- Medida prevista no artigo 26 do Código Penal, sentença não transitada em julgado.

A autenticidade deverá ser confirmada no site do TJDFT (www.tjdft.jus.br), no menu Serviços, Certidões, Certidão Nada Consta, Validar Certidão - autenticar, informando-se o número do selo digital de segurança impresso.

Emitida gratuitamente pela internet em: 05/04/2024

Selo digital de segurança: **2024.CTD.6C5F.ZFLO.7S3Z.DO4H.5KD1**

**** VÁLIDA POR 30 (TRINTA) DIAS *****

Certificado da Condição de Microempreendedor Individual



556
6

Empresário(a)

Nome Civil

LURDINETE DE FATIMA VIEIRA

CPF

847.022.303-87

CNPJ

44.933.855/0001-40

Data de Abertura

19/01/2022

Nome Empresarial

44.933.855 LURDINETE DE FATIMA VIEIRA

Capital Social

5.000,00

Situação Cadastral Vigente

ATIVA

Data da Situação Cadastral

19/01/2022

Endereço Comercial

CEP

65046-390

Logradouro

AVENIDA ROBERTO SIMONSEN

Número

20

Bairro

SANTA CRUZ

Município

SAO LUIS

UF

MA

Situação Atual

Enquadrado na condição de MEI

Períodos de Enquadramento como MEI**Período**

1º período

Início

19/01/2022

Fim

Atividades

Forma de Atuação

Estabelecimento fixo

Ocupação Principal

Comerciante independente de artigos do vestuário e acessórios

Atividade Principal (CNAE)

4781-4/00 - Comércio varejista de artigos do vestuário e acessórios

Ocupações Secundárias

Comerciante independente de equipamentos e suprimentos de informática

Comerciante independente de produtos para festas e natal

Papeleiro(a) independente

Comerciante independente de artigos de armarinho

Comerciante independente de embalagens

Atividades Secundárias (CNAE)

4751-2/01 - Comércio varejista especializado de equipamentos e suprimentos de informática

4789-0/99 - Comércio varejista de outros produtos não especificados anteriormente

4761-0/03 - Comércio varejista de artigos de papelaria

4755-5/02 - Comercio varejista de artigos de armarinho

4789-0/99 - Comércio varejista de outros produtos não especificados anteriormente

Comerciante independente de eletrodomésticos e equipamentos de áudio e vídeo	4753-9/00 - Comércio varejista especializado de eletrodomésticos e equipamentos de áudio e vídeo
Comerciante independente de artigos de cama, mesa e banho	4755-5/03 - Comércio varejista de artigos de cama, mesa e banho
Comerciante independente de artigos esportivos	4763-6/02 - Comércio varejista de artigos esportivos
Comerciante independente de brinquedos e artigos recreativos	4763-6/01 - Comércio varejista de brinquedos e artigos recreativos
Comerciante independente de equipamentos de telefonia e comunicação	4752-1/00 - Comércio varejista especializado de equipamentos de telefonia e comunicação
Comerciante independente de plantas, flores naturais, vasos e adubos	4789-0/02 - Comércio varejista de plantas e flores naturais
Marceneiro(a) sob encomenda ou não, independente	3101-2/00 - Fabricação de móveis com predominância de madeira
Costureiro(a) de roupas, exceto sob medida, independente	1412-6/01 - Confecção de peças de vestuário, exceto roupas íntimas e as confeccionadas sob medida
Comerciante independente de artigos médicos e ortopédicos	4773-3/00 - Comércio varejista de artigos médicos e ortopédicos
Comerciante independente de produtos de limpeza	4789-0/05 - Comércio varejista de produtos saneantes domissanitários

557
8

Termo de Ciência e Responsabilidade com Efeito de Dispensa de Alvará e Licença de Funcionamento

Declaro, sob as penas da lei, que conheço e atendo aos requisitos legais exigidos pelo Estado e pela Prefeitura do Município para a dispensa da emissão do Alvará e Licença de Funcionamento, compreendidos os aspectos sanitários, ambientais, tributários, de segurança pública, uso e ocupação do solo, atividades domiciliares e restrições ao uso de espaços públicos; autorizo a realização de inspeção e fiscalização no local de exercício das atividades para fins de verificação da observância dos referidos requisitos; e declaro, sob as penas da lei, ter ciência de que o não atendimento dos requisitos legais exigidos pelo Estado e pela Prefeitura do Município poderão acarretar o cancelamento deste Termo de Ciência e Responsabilidade com Efeito de Dispensa de Alvará e Licença de Funcionamento.*

* Declaração prestada pelo empreendedor no ato de registro da empresa.

Este Certificado comprova as inscrições, alvará, licenças e a situação de enquadramento do empresário na condição de Microempreendedor Individual. A sua aceitação está condicionada à verificação de sua autenticidade na Internet, no endereço: <https://mei.receita.economia.gov.br/certificado>. Certificado emitido com base na Resolução nº 59, de 12 de agosto de 2020, do Comitê para Gestão da Rede Nacional para a Simplificação do Registro e da Legalização de Empresas e Negócios – CGSIM.

ATENÇÃO: qualquer rasura ou emenda invalidará este documento.

Consultar / Validar Certidões

- Por CPF/CNPJ
- Por Código Validação

Não sou um robô

reCAPTCHA
Privacidade - Termos

CPF/CNPJ
44.933.855/0001-40



659
8

Certidões

Código de Verificação	Nome da Parte	CPF/CNPJ	Data de Solicitação	Data de Emissão
2024CTD6C5FZFLO7S3ZD04H5KD1	44.933.855 LURDINETE DE FATIMA VIEIRA	44.933.855/0001-40	05/04/2024	05/04/2022





Home (/portalPrefeitura/jsp/principal/principal.jsf)



Credencie-se (/portalPrefeitura/jsp/nota/credenciamento.jsf)



Validar NFSe (/credenciamento/jsp/validacaonota/index.jsf)



Acessar Sistema (/sistematributario/)

560
B

Operação realizada com sucesso

✓ **Certidão foi validada com sucesso.**

[Validar outra certidão](#)

[Página Inicial](#)

[Imprimir Certidão](#)



Estado do Mato Grosso
Certidão Negativa de Débito

Assessoria de Planejamento

Resultado da Validação da Certidão Negativa de Débito

Nº da Certidão: 105571/24
Data de Validade: 18/07/2024
Data de Emissão: 20/03/2024 10:29:50
Inscrição Estadual: 127405712
CPF/CNPJ: 44933855000140
Razão Social: 44 933 855 LURDINETE DE FATIMA VIEIRA



195

Confirmação da Autenticidade de Certidões

Resultado da Confirmação de Autenticidade de Certidão

CNPJ: 44.933.855/0001-40

Código de Controle: A1C6.A81B.BDB7.F3BA

Data da Emissão: 18/03/2024

Hora da Emissão: 13:23:22

Tipo Certidão: Negativa

Certidão Negativa emitida em 18/03/2024, com validade até 14/09/2024.

[Página Anterior \(/Servicos/certidaointernet/PJ/Autenticidade/Voltar\)](#)

[Nova consulta \(/Servicos/certidaointernet/PJ/Autenticidade/Confirmar\)](#)

582
8

Situação de Regularidade do Empregador

563

A EMPRESA abaixo identificada está REGULAR perante o FGTS:

Inscrição: 44.933.855/0001-40

Razão social: LURDINETE DE FATIMA VIEIRA 84702230387

Resultado da consulta em 16/04/2024 10:32:13

Obtenha o Certificado de Regularidade do FGTS - CRF
Consulte o Histórico do Empregador

Valia

O uso destas informações para os fins previstos em lei deve ser precedido de verificação de autenticidade no site da Caixa: www.caixa.gov.br



Estado de Certidão Negativa de Dívida Ativa

Instituto de Planejamento

Resultado da Validação da Certidão Negativa Dívida Ativa de Dívida Ativa

CERTIDÃO VÁLIDA!

Nº da Certidão: 021098/24

Data de Validade: 18/07/2024

Data de Emissão: 20/03/2024 10:32:58

Inscrição Estadual: 127405712

CPF/CNPJ: 44933855000140

Razão Social: 44 933 855 LURDINETE DE FATIMA VIEIRA



564
198



PODER JUDICIÁRIO
JUSTIÇA DO TRABALHO

CERTIDÃO NEGATIVA DE DÉBITOS TRABALHISTAS

Nome: LURDINETE DE FATIMA VIEIRA 84702230387 (MATRIZ E FILIAIS)

CNPJ: 44.933.855/0001-40

Certidão nº: 18725392/2024

Expedição: 18/03/2024, às 13:27:53

Validade: 14/09/2024 - 180 (cento e oitenta) dias, contados da data de sua expedição.

Certifica-se que **LURDINETE DE FATIMA VIEIRA 84702230387 (MATRIZ E FILIAIS)**, inscrito(a) no CNPJ sob o nº **44.933.855/0001-40**, **NÃO CONSTA** como inadimplente no Banco Nacional de Devedores Trabalhistas.

Certidão emitida com base nos arts. 642-A e 883-A da Consolidação das Leis do Trabalho, acrescentados pelas Leis ns.º 12.440/2011 e 13.467/2017, e no Ato 01/2022 da CGJT, de 21 de janeiro de 2022. Os dados constantes desta Certidão são de responsabilidade dos Tribunais do Trabalho.

No caso de pessoa jurídica, a Certidão atesta a empresa em relação a todos os seus estabelecimentos, agências ou filiais.

A aceitação desta certidão condiciona-se à verificação de sua autenticidade no portal do Tribunal Superior do Trabalho na Internet (<http://www.tst.jus.br>).

Certidão emitida gratuitamente.

INFORMAÇÃO IMPORTANTE

Do Banco Nacional de Devedores Trabalhistas constam os dados necessários à identificação das pessoas naturais e jurídicas inadimplentes perante a Justiça do Trabalho quanto às obrigações estabelecidas em sentença condenatória transitada em julgado ou em acordos judiciais trabalhistas, inclusive no concernente aos recolhimentos previdenciários, a honorários, a custas, a emolumentos ou a recolhimentos determinados em lei; ou decorrentes de execução de acordos firmados perante o Ministério Público do Trabalho, Comissão de Conciliação Prévia ou demais títulos que, por disposição legal, contiver força executiva.

Proposta Readequada

Dados Gerais

Ente Público	Nº Processo	Nº Pregão
Prefeitura Municipal de Itinga do Maranhão	04004/2024	008/2024

Dados do Fornecedor

CNPJ	Razão Social	Nome Fantasia	
30.824.284/0001-00	BELA VISTA TEXTIL LTDA	BELA VISTA TEXTIL LTDA	
CEP	Endereço		
31520-085	RUA MADRE TERESA DE CALCUTA, 91		
Bairro	Cidade / UF		
SÃO JOÃO BATISTA	Belo Horizonte / MG		
Nome Representante	Cargo	E-mail	Telefone
WILLIAN DE JESUS DOS SANTOS		belavistatextil@gmail.com	(31) 97247-4161
ME/EPP/COOP	Envio da Proposta		
Sim	09/04/2024 09:49:37		

Documentos

Link

- [BELA VISTA - DECLARACAO ITINGA.pdf](#)
- [BELA VISTA-ALVARA DE LOCAI IZACAO E FUNCIONAMENTO VALIDADE 11 05 2028.pdf](#)
- [BELA VISTA-CND ESTADUAL 16.06.2024 .pdf](#)
- [BELA VISTA-CND FALENCIA E CONCORDATA 05.05.2024.pdf](#)
- [BELA VISTA-CND FEDERAL 17.06.2024.pdf](#)
- [BELA VISTA-CND MUNICIPAL 05.05.2024.pdf](#)
- [BELA VISTA-CND MUNICIPAL AUTENTICADA 05.05.2024.pdf](#)
- [BELA VISTA-CNDT 14.09.2024.pdf](#)
- [BELA VISTA-CNH WILLIAM DIGITALIZADA.pdf](#)
- [BELA VISTA-CNH WILLIAM.pdf](#)
- [BELA VISTA-CNPI 05.05.2024.pdf](#)
- [BELA VISTA-CONTRATO SOCIAL REGISTRADO.pdf](#)
- [BELA VISTA-ESPECIFICADA 03.05.2024.pdf](#)
- [BELA VISTA-FGTS 04.05.2024.pdf](#)
- [BELA VISTA-INSCRICAO ESTADUAL 05.05.2024.pdf](#)
- [BELA VISTA-INSCRICAO MUNICIPAL 05.05.2024.pdf](#)
- [BELA VISTA-SIMPLES NACIONAL 05.05.2024 .pdf](#)
- [BELA VISTA-SIMPLICADA 03.05.2024.pdf](#)
- [PROPOSTA DE LANCAMENTO8268.pdf](#)
- [BELA VISTA - termo e desmostrativo 2022.pdf](#)
- [BELA VISTA - TermoAutenticacao 232341125 2022.pdf](#)
- [BELA VISTA-termo e desmostrativo.pdf](#)
- [Termo 232341125.pdf](#)

[TermoAutenticacao_232341125.pdf](#)

[BELA VISTA - ACT E NF 8 - COMITE BRASILEIRO DE CLUBES PARALIMPICOS COPO, SACOLA, CADERNETA,CANETA,CAMISA.pdf](#)

[BELA VISTA - ACT E NF 39 - CONSELHO FEDERAL DE ENFERMAGEM - COFEN - CAMISA E ECOBAG.pdf](#)

[BELA VISTA - ACT E NFs 32 e 70 MUNICIPIO DE CONSELHEIRO LAFAETE - CAMISA.pdf](#)

[BELA VISTA - ACT - DOBRA CAMISETAS PERSONALIZADAS - CAMISA E MOCHILA.pdf](#)

[BELA VISTA - ACT E NF 133 - MUNICIPIO DE CONSELHEIRO LAFAIETE - CAMISA.pdf](#)

[BELA VISTA - ACT E NF 02 - DI ALICI MAGAZINE - CAMISAS.pdf](#)

[BELA VISTA - PROPOSTA FINAL 15.04.2024.pdf](#)

[ALVARA DE LOCALIZACAO E FUNCIONAMENTO VALIDADE 11.05.2028.pdf](#)

[CND ESTADUAL 16.06.2024 .pdf](#)

[CND FALENCIA E CONCORDATA 05.05.2024.pdf](#)

[CND FEDERAL 17.06.2024.pdf](#)

[CND MUNICIPAL 05.05.2024.pdf](#)

[CND MUNICIPAL AUTENTICADA 05.05.2024.pdf](#)

[CNDT 14.09.2024.pdf](#)

[CNH WILLIAM DIGITALIZADA.pdf](#)

[CNH WILLIAM.pdf](#)

[CNPI 05.05.2024.pdf](#)

[CONTRATO SOCIAL REGISTRADO.pdf](#)

[DECLARACAO ITINGA.pdf](#)

[ESPECIFICADA 03.05.2024.pdf](#)

[FGTS 04.05.2024.pdf](#)

[INSCRICAO ESTADUAL 05.05.2024.pdf](#)

[INSCRICAO MUNICIPAL 05.05.2024.pdf](#)

[SIMPLES NACIONAL 05.05.2024 .pdf](#)

[SIMPLICADA 03.05.2024.pdf](#)

[ACT1.pdf](#)

[ACT2.pdf](#)

[ACT3.pdf](#)

[ACT4.pdf](#)

[ACT5.pdf](#)

[ACT6.pdf](#)

[termo e demonstrativo 2022.pdf](#)

[termo e demonstrativo.pdf](#)

[TermoAutenticacao_232341125_2022.pdf](#)

[BALANCO.pdf](#)

[BALANCO2.pdf](#)

567
B

Lotes e Itens

Lote 13 - Camisa de Brim - manga longa com impressões frente e costa

Item - Descrição	Quantidade	Unitário Referência	Unitário Final
13 - Camisa de Brim - manga longa com impressões frente e costa	500,00	90,82	Rs 50,00

Licita #: Prefeitura Municipal de Itinga do Maranhão - Unidade Única

Declarações

- Declaro que não possuo, em minha cadeia produtiva, empregados executando trabalho degradante ou forçado, observando o disposto nos incisos III e IV do art. 1º e no inciso III do art. 5º da Constituição Federal/88.
- Declaro para fins do disposto no inciso VI do art. 68, da Lei nº 14.133/21, que não emprego menor de 18 (dezoito) anos em trabalho noturno, perigoso ou insalubre e não emprego menor de 16 (dezesesseis) anos, salvo menor, a partir dos 14 (quatorze) anos, na condição de aprendiz, nos termos do inciso XXXIII do art. 7º, da Constituição Federal/88.
- Declaro que estou ciente do edital e concordo com as condições locais para o cumprimento das obrigações objeto da licitação, conforme o art. 67, inciso VI, da Lei Federal nº 14.133/21;
- Declaro que minha proposta econômica compreendem a integralidade dos custos para atendimento dos direitos trabalhistas assegurados na Constituição Federal, nas leis trabalhistas, nas normas infralegais, nas convenções coletivas de trabalho e nos termos de ajustamento de conduta vigentes na data de entrega da proposta, conforme art. 63, §1º, da Lei Federal nº 14.133/21.
- Declaro que a proposta apresentada para essa licitação está em conformidade com as exigências do instrumento convocatório e me responsabilizo pela veracidade e autenticidade dos documentos apresentados.
- Declaro que cumpro as exigências de reserva de cargos para pessoa com deficiência e para reabilitado da Previdência Social, previstas em lei e em outras normas específicas, conforme art. 63, inciso IV, da Lei Federal nº 14.133/21.
- Declaro que atendo aos requisitos de habilitação, conforme disposto no art. 63, inciso I, da Lei Federal nº 14.133/21.
- Declaro que não incorro nas condições impeditivas do art. 14 da Lei Federal nº 14.133/21.
- Declaro para os devidos fins legais, sem prejuízo das sanções e multas previstas neste ato convocatório, estar enquadrado como ME/EPP/Cooperativa, conforme a Lei Complementar nº 123/2006, cujos termos declaro conhecer na íntegra, estando apto, portanto, a exercer o direito de preferência, observado também o disposto nos §§ 1º ao 3º do artigo 4º da Lei Federal nº 14.133/2021.

Itinga do Maranhão / MA

Impressão: 17/04/2024 08:53:32

Ciente



REPÚBLICA FEDERATIVA DO BRASIL

CADASTRO NACIONAL DA PESSOA JURÍDICA

NUMERO DE INSCRIÇÃO
30.824.284/0001-00
MATRIZ

COMPROVANTE DE INSCRIÇÃO E DE SITUAÇÃO
CADASTRAL

DATA DE ABERTURA
30/06/2018

NOME EMPRESARIAL
BELA VISTA TEXTIL LTDA

TÍTULO DO ESTABELECIMENTO (NOME DE FANTASIA)
BELA VISTA TEXTIL

PORTE
ME

CÓDIGO E DESCRIÇÃO DA ATIVIDADE ECONÔMICA PRINCIPAL
15.21-1-00 - Fabricação de artigos para viagem, bolsas e semelhantes de qualquer material

CÓDIGO E DESCRIÇÃO DAS ATIVIDADES ECONÔMICAS SECUNDÁRIAS
14.12-6-01 - Confecção de peças de vestuário, exceto roupas íntimas e as confeccionadas sob medida
14.12-6-02 - Confecção, sob medida, de peças do vestuário, exceto roupas íntimas
14.12-6-03 - Facção de peças do vestuário, exceto roupas íntimas
14.13-4-01 - Confecção de roupas profissionais, exceto sob medida
14.13-4-02 - Confecção, sob medida, de roupas profissionais
18.13-0-01 - Impressão de material para uso publicitário
46.41-9-01 - Comércio atacadista de tecidos
46.42-7-01 - Comércio atacadista de artigos do vestuário e acessórios, exceto profissionais e de segurança
46.42-7-02 - Comércio atacadista de roupas e acessórios para uso profissional e de segurança do trabalho
46.43-5-01 - Comércio atacadista de calçados
46.43-5-02 - Comércio atacadista de bolsas, malas e artigos de viagem
46.45-1-01 - Comércio atacadista de instrumentos e materiais para uso médico, cirúrgico, hospitalar e de laboratórios
46.47-8-01 - Comércio atacadista de artigos de escritório e de papelaria
46.51-6-01 - Comércio atacadista de equipamentos de informática
46.51-6-02 - Comércio atacadista de suprimentos para informática
46.86-9-02 - Comércio atacadista de embalagens
82.11-3-00 - Serviços combinados de escritório e apoio administrativo
95.29-1-01 - Reparação de calçados, bolsas e artigos de viagem
95.29-1-99 - Reparação e manutenção de outros objetos e equipamentos pessoais e domésticos não especificados anteriormente

CÓDIGO E DESCRIÇÃO DA NATUREZA JURÍDICA
206-2 - Sociedade Empresária Limitada

LOGRADOURO
R MADRE TERESA DE CALCUTA

NÚMERO
91

COMPLEMENTO

CEP
31.520-085

BAIRRO/DISTRITO
SAO JOAO BATISTA

MUNICÍPIO
BELO HORIZONTE

UF
MG

ENDEREÇO ELETRÔNICO
BELAVISTATEXTIL@GMAIL.COM

TELÉFONE
(31) 8109-2105

ENTE FEDERATIVO RESPONSÁVEL (EFR)

SITUAÇÃO CADASTRAL
ATIVA

DATA DA SITUAÇÃO CADASTRAL
30/06/2018

MOTIVO DE SITUAÇÃO CADASTRAL

SITUAÇÃO ESPECIAL

DATA DA SITUAÇÃO ESPECIAL

Aprovado pela Instrução Normativa RFB nº 2.119, de 06 de dezembro de 2022.

Emitido no dia 05/04/2024 às 08:39:28 (data e hora de Brasília).

Página: 1/1

569
B

ATESTADO DE CAPACIDADE TÉCNICA

Atestamos para os devidos fins e efeitos legais, que a BELA VISTA TÊXTIL LTDA, sito a Rua Madre Teresa de Calcutá, nº 91, bairro São João Batista, na cidade de Belo Horizonte, Estado de MG, inscrita no CNPJ sob o nº 30.824.284/0001-00, nos forneceu produtos compatíveis com o solicitado, abaixo especificados:

ITEM	DESCRIÇÃO	QUANTIDADE
01	<p>MOCHILA ESCOLAR GRANDE COM CARRINHO Confeccionada em tecido misto 56% poliéster 44% poliamida, em tecido ripstop em formatos de mini quadrados gramatura 430 gm², espessura 0,45 mm densidade fios trama 27,3 fios cm, ardume 44 fios cm, título fio trama 241 dtex ardume 177 dtex na cor pantone tpx 19.3921 medindo 30 cm de altura x 25 cm de largura x 10 cm de fundo, fechamento com zíper 08 na cor preta e dois cursores níquel fixado entre dois foles medindo 44 cm de comprimento, frontal com 03 cm de largura e costas com 08 cm de largura. Bolsos laterais em tela colmeia com forro em malha na cor azul marinho medindo 16 cm de altura x 20 cm de largura, acabamento superior em elástico de 25 mm na cor azul marinho. Costas da mochila no mesmo material medindo 30 cm de altura x 25 cm de largura. Alça de mão em fita 100 % poliéster de 30 mm na cor branca, comprimento total dos foles das costas com espaçamento central de 02 cm cada aonde será fixado um pega mão de 12 cm de comprimento e 03 cm de largura no mesmo material da mochila fixada sobre os foles do zíper frontal com reforço e fita de poliéster medindo 20 cm de comprimento. Impressão em policromia toda a frente da mochila, conter etiqueta interna em cetim medindo 09 x 06 cm, acabamento externo frente e costas em vivo na cor branca interno em todas as costuras em fita de tnt 80 gms de 30 mm na cor preta. Conter etiqueta interna conforme normas com composição do material, gramatura mínima e instruções de uso em simbologia. Carinho em pvc reforçado na cor preta e alumínio, base fixa medindo 23 cm parte das costas, 20 cm frente, conter dois pés de apoio com 6,5 cm de altura cada, base 13 cm, conter 02 rodas de pvc na cor preta medindo 5,5 cm de altura. Altura da base inferior até a base superior com 30 cm, base superior medindo 18 x 06 cm de largura com dois orifícios para fixar os rebites, pega mão do carrinho medindo 18 cm de largura x 03 cm de altura, haste de</p>	2.000

570
B

	alumínio com abertura de 24 cm, tubos de alumínio retangulares.	
02	MOCHILA PARA ALUNOS FUNDAMENTAL , confortável, em formato oval. com medidas de: altura 400 mm, largura 300 mm e profundidade 145 mm. com quatro compartimentos. _compartimento principal: compartimento bolso frontal conformado. _dois compartimentos laterais. Estrutura norma. abnt nbr 12546/2017= tecido maquinado, derivado de tela, com efeito rip stop, desenho do tecido em triângulo equilátero com lados medindo 4x4x4 mm _ gramatura norma, abnt nbr 10591/2008= 324,76 g/m _ espessura norma, abnt nbr 13371/2005= 0,37 mm. _material para conformação do bolso frontal. com parametros mínimos de qualidade: características técnicas do material para conformação, poliroll reciclado, material com os seguintes parâmetros mínimos, gramatura, norma abnt nbr 10455: 2021= 2.100 g/m ² _ espessura, norma abnt nbr 10455:2021= média 2,20 mm _ densidade, norma astm d792:2013= média 1,130 g/cm ³ - kg/m ³ 1130 / desvio padrão 0,0036 g/cm ³ - 3,65 kg/m ³ . _acabamento interno com tecido para dublagem denominado helanca light. _ norma. aatcc 20:2021 e aatcc 20a:2021= 100% poliéster. Ambos os tecidos comprovados por laudos, fornecidos por laboratório de ensaios químicos têxteis acreditado pelo inmetro.	2.000
03	Camisas Personalizadas - Malha dry fit, 100% poliéster: Gola careca; Mangas curtas; Cor a determinar; Tamanho P, M, G, GG e XG; Personalização em impressão serigráfica policromática, com aplicação de logomarcas; Camisa parte da frente: nome do evento, logo do evento e espaço para arte com de até 20 cm x 20 cm; Camisa parte de trás: adição de até 5 logos.	4.000

Registramos que a empresa entregou os produtos/prestou serviços dentro do prazo de execução, apresentando um bom desempenho operacional e com serviços de qualidade, cumprindo fielmente com suas obrigações. Desta forma, nada consta que a desabone técnica e comercialmente, até a presente data.

Walter D'Albert

Belo Horizonte, 13 de Março de 2024

572
B

ATESTADO DE CAPACIDADE TÉCNICA

Atestamos para os devidos fins que a empresa BELA VISTA TEXTIL LTDA; inscrita no CNPJ sob o número 30.824.284/0001-00, sediada à RUA MADRE TERESA DE CALCUTA, Nº 91, BAIRRO SÃO JOÃO BATISTA, BELO HORIZONTE/MG, CEP: 31.520-085, forneceu-nos o material abaixo especificado:

ITEM	DESCRIÇÃO	QUANTIDADE
1	Camisas	800 Und.

Informamos ainda que o fornecimento foi executado dentro dos padrões de qualidade e prazos contratados, nada havendo que desabone sua conduta.

Por ser verdade, este documento segue assinado por **ARIELI CAROLINE VELOSO BARBOSA**, Diretora Proprietária da **DI ALICI MAGAZINE EIRELI**.

Belo Horizonte/MG, 14 de março de 2023.

DI ALICI MODA,
CALCADOS E
ACESSORIOS
EIRELI:30566718000100

Assinado de forma digital
por DI ALICI MODA,
CALCADOS E ACESSORIOS
EIRELI:30566718000100
Dados: 2023.04.03 10:46:35
-03'00'

ARIELI CAROLINE VELOSO BARBOSA

Diretora Proprietária

DI ALICI MAGAZINE EIRELI

CNPJ: 30.566.718/0001-00

AV DOUTOR CRISTIANO GUIMARAES, 1647 PLANALTO

Belo Horizonte/MG - CEP 31.720-300

(31) 3497-2599 / 99979-2599

di.alici@hotmail.com

Av. Doutor Cristiano Guimarães, 1647 - Planalto - Belo Horizonte - MG
CEP: 31.720-300 | CNPJ: 30.566.718/0001-00

RECEBIMOS DE BELA VISTA TEXTIL LTDA OS PRODUTOS SERVIÇOS CONSTANTES NA NOTA FISCAL ELETRÔNICA INDICADA AO LADO - DESTINATÁRIO: DI ALICI MAGAZINE EIRELI - AV DOUTOR CRISTIANO GUIMARAES, 1647 - PLANALTO - BELO HORIZONTE - MG - EMISSÃO: 13-03-2023 - VALOR TOTAL: R\$ 8.720,00		NF-e
DATA DE RECEBIMENTO	IDENTIFICAÇÃO E ASSINATURA DO RECEBEDOR	Nº: 2 Série: 1

BELA VISTA TEXTIL LTDA Madre Teresa de Calcuta, 91 Sao Joao Batista Belo Horizonte MG (31) 3429-9800 31.520-085	DANFE Documento auxiliar da Nota Fiscal Eletrônica Saída: 1 Entrada: 0 FL. 1 / 1 Nº: 2 Série: 1	 CHAVE DE ACESSO 3123 0330 8242 8400 0100 5500 1000 0000 0219 8738 5495 Consulta de autenticidade no portal nacional da NF-e www.nfe.fazenda.gov.br ou no site da Sefaz Autorizadora
	NATUREZA DA OPERAÇÃO: VENDA INSCRIÇÃO ESTADUAL: 0032227400005 INSCRIÇÃO ESTADUAL SUB-TRIBUTÁRIA: _____ CNPJ: 30.824.284/0001-00	

PROTÓCOLO DE AUTORIZAÇÃO DE USO	131235264296511 13/03/2023 21:49:33
---------------------------------	-------------------------------------

DESTINATÁRIO/REMETENTE		CNPJ/CPF	DATA DA EMISSÃO
RAZÃO SOCIAL: DI ALICI MAGAZINE EIRELI		30.566.718/0001-00	13-03-2023
ENDEREÇO: AV DOUTOR CRISTIANO GUIMARAES, 1647		BAIRRO/DISTRITO: PLANALTO	CEP: 31.720-300
MUNICÍPIO: BELO HORIZONTE	FONE/FAX: _____	UF: MG	INDICADOR IE: 1-Contribuinte
		INSCRIÇÃO ESTADUAL: 0032016400072	HORA DA ENTRADA SAÍDA: 18:00:00

VALOR ORIGINAL	VALOR DO DESCONTO	VALOR LÍQUIDO
8.720,00	0,00	8.720,00

Número	Vencimento	Valor	Número	Vencimento	Valor	Número	Vencimento	Valor	Número	Vencimento	Valor
001	12-04-2023	8.720,00	-----	-----	-----	-----	-----	-----	-----	-----	-----

CÁLCULO DO IMPOSTO					
BASE DE CÁLCULO DE ICMS	VALOR DO ICMS				
0,00	0,00				
BASE DE CÁLCULO DE ICMS ST	VALOR DO ICMS ST				
0,00	0,00				
VALOR TOTAL DOS PRODUTOS	8.720,00				
VALOR DO IPI	VALOR DO SEGURO	DESCONTO	OUTRAS DESP. ACESSÓRIAS	VALOR DO IPI	VALOR TOTAL DA NOTA
0,00	0,00	0,00	0,00	0,00	8.720,00

TRANSPORTADOR/VOLUMES TRANSPORTADOS		FRETÉ POR CONTA	CODIGO ANTT	PLACA VEICULO	UF	CNPJ/CPF
RAZÃO SOCIAL		0 - Emitente				
ENDEREÇO		MUNICÍPIO	UF	INSCRIÇÃO ESTADUAL		
QUANTIDADE	ESPECIE	MARCA	NUMERAÇÃO	PESO BRUTO	PESO LÍQUIDO	

DADOS DO PRODUTO/SERVIÇO												
PROD	DESCRIÇÃO DO PRODUTO/SERVIÇO	NCM/SH	CSOSN	CFOP	UNID	QTD	VLR UNIT	VLR TOTAL	BC/ICMS	VLR ICMS	VLR IPI	ALÍQUOTAS ICMS IPI
	CAMISAS	63053900	0102	5102	UN	800,0000	10,90	8.720,00	0,00	0,00	0,00	0,00 0,00

DADOS ADICIONAIS	RESERVADO AO FISCO
INFORMAÇÕES COMPLEMENTARES	
NÃO PAGA CONTRIBUIÇÃO NACIONAL, NÃO GERA DIREITO À CREDITO FISCAL DE IPI. - NÃO GERA DIREITO À RESTITUIÇÃO de tributos federais RRI/RRIO, de tributos	

574
8

ATESTADO DE CAPACIDADE TÉCNICA

Atestamos, para os devidos fins, que a empresa **BELA VISTA TÊXTIL LTDA**, inscrita no CNPJ sob o nº 30.824.284/0001-00, estabelecida na Rua Madre Teresa de Calcutá, nº 91, bairro São João Batista, na cidade de Belo Horizonte, Estado de MG, prestou serviços ao Comitê Brasileiro de Clubes Paralímpicos-CBCP, CNPJ nº38.067.298/0001-20 pelo Contrato nº 015/2023 fornecendo os itens abaixo:

ITEM	DESCRIÇÃO	QUANTIDADE
01	Copo bambu ecológico sustentável com tampa - personalizado (arte colorida conforme ilustração demonstrativa em anexo) - 450ml – estilo Starbucks - Material de fabricação: Bambu e polipropileno	1000
02	Sacola ecológica – ECOBAG – 100% algodão cru natural – tamanho mínimo 35X40 cm – personalizada (arte colorida)	1000
03	Caderneta em material kraft, frente e verso liso com fita elástica para fechar. Contém aproximadamente 80 folhas amareladas sem pauta. Largura 13,7 cm, espessura: 0,9 cm, comprimento: 21 cm, medidas aproximadas para gravação: (CxL): 20,7 cm x 13,4 cm. peso aproximado: (g): 180.	1000
04	Caneta ecológica Roller Personalizada (arte colorida conforme ilustração demonstrativa em anexo) escrita da cor azul , detalhe em cor azul	1000
05	Camiseta unissex 100% algodão, malha penteada - fio 30.1 - 165g/m ² - cor branca, personalizada (arte colorida conforme ilustração demonstrativa em anexo) - estampa na frente - tamanho M	300
06	Camiseta unissex 100% algodão, malha penteada - fio 30.1 - 165g/m ² - cor branca, personalizada (arte colorida conforme ilustração demonstrativa em anexo) - estampa na frente - tamanho G	400
07	Camiseta unissex 100% algodão, malha penteada - fio 30.1 - 165g/m ² - cor branca, personalizada (arte colorida conforme ilustração demonstrativa em anexo) - estampa na frente - tamanho GG	200

Registramos que a empresa prestou serviços e entregou os produtos dentro do prazo de execução e que as prestações dos serviços/entrega dos materiais acima referidos apresentaram bom desempenho operacional, tendo a empresa cumprido fielmente com suas obrigações, nada constando que a desabone técnica e comercialmente, até a presente data.

Niterói/RJ, 26 de março de 2024

JOAO BATISTA
CARVALHO E
SILVA:77311981891

Assinado de forma digital por
JOAO BATISTA CARVALHO E
SILVA:77311981891
Dados: 2024.03.26 16:52:27 -03'00'

COMITÊ BRASILEIRO DE CLUBES PARALÍMPICOS (CBCP)
João Batista Carvalho e Silva – Presidente

576
8

ATESTADO DE CAPACIDADE TÉCNICA

Processo nº 00196.002507/2023-52

O **CONSELHO FEDERAL DE ENFERMAGEM - COFEN**, CNPJ nº 47.217.146/0001-57, com sede na ST SCLN, nº 304 – Bloco e Lote 09 – Asa Norte, Brasília/DF, declara para fins de comprovação de capacidade técnica que a empresa **BELA VISTA TÊXTIL LTDA**, CNPJ nº 30.824.284/0001-00, com sede na Rua Madre Teresa de Calcutá, nº 91, bairro São João Batista, na cidade de Belo Horizonte/MG, já forneceu/prestou para este órgão os seguintes produtos/serviços, discriminados na nota fiscal nº 39.

Objeto da Contratação: Fornecimento de material institucional para o Seminário Nacional de Fiscalização do Sistema Conselho Federal de Enfermagem (Cofen)/Conselhos Regionais de Enfermagem, realizado na cidade de Bento Gonçalves/RS, no período de 18 a 21 de setembro de 2023.

MATERIAL INSTITUCIONAL FORNECIDO

Descrição	Quantidade
SACOLA ECOBAG: ecológica, personalizada, dimensões aproximadas de 36x42cm, algodão cru 247g, altamente resistente e de ótima qualidade, que suporte até 5kg. Impressão digital 4 cores medindo 30x30 cm com a logo do evento e de seus realizadores. 2 alças em algodão trançado medindo 3x40cm (cada).	230
CAMISETA: modelo polo piquet, 100% algodão superior, malha fi o penteado 30.1; deve ser personalizada com a logo do evento na frente e a logo do Cofen e do Coren/RS. Deverão ser 210 peças na cor VERDE MUSGO e 20 na cor BORDÔ, com a descrição "COORDENAÇÃO" em fonte branca na parte de trás. Detalhes: manga curta, 4 x 4 cores, impressão serigrafia frente e verso e costura simples. Tamanhos: P, M, G, GG, GGG. A empresa vencedora deverá entregar cada camiseta, individualmente embalada em saco plástico transparente, armazenadas em caixa de papelão com o conteúdo devidamente identificado (tamanho e quantidade de peças).	230

Por fim, registramos que a empresa prestou serviços e entregou os produtos dentro do prazo de execução e que as prestações dos serviços/entrega dos materiais acima referidos apresentaram bom desempenho operacional, tendo a empresa cumprido fielmente com suas obrigações, nada constando que a desabone técnica e comercialmente, até a presente data.

MARCIA CRISTINA MEDEIROS - 516

Chefe da Assessoria de Cerimonial e Eventos

ALEXANDRE TADEU HORSTS BARREIRA - 283

Chefe da Divisão de Gestão de Cooperações e Parcerias

LUIZ GUSTAVO PAULA DE MENEZES JUNIOR - 517

Chefe do Departamento Técnico de Contratações



Documento assinado eletronicamente por **MÁRCIA CRISTINA DE MEDEIROS - Matr. 0000051-6, Chefe da Assessoria de Cerimonial e Eventos**, em 27/03/2024, às 09:58, conforme horário oficial de Brasília, com fundamento no art. 6º, § 1º, do Decreto nº 8.539, de 8 de outubro de 2015.



Documento assinado eletronicamente por **ALEXANDRE TADEU HORSTS BARREIRA - Matr. 0000028-3, Chefe da Divisão de Gestão de Cooperações e Parcerias**, em 27/03/2024, às 10:09, conforme horário oficial de Brasília, com fundamento no art. 6º, § 1º, do Decreto nº 8.539, de 8 de outubro de 2015.



Documento assinado eletronicamente por **LUIZ GUSTAVO PAULA DE MENEZES JÚNIOR - Matr. 0000051-7, Chefe do Departamento Técnico de Contratações**, em 27/03/2024, às 10:51, conforme horário oficial de Brasília, com fundamento no art. 6º, § 1º, do Decreto nº 8.539, de 8 de outubro de 2015.





A autenticidade deste documento pode ser conferida no site https://sei.cofen.gov.br/sei/controlador_externo.php?acao=documento_conferir&id_orgao_acesso_externo=0, informando o código verificador **0252947** e o código CRC **6441E06B**

SCLN, Qd. 304, Bloco E, Lote 09 - Bairro Asa Norte, Brasília/DF

CEP 70.736-550 - Telefone:

- www.cofen.gov.br

RECEBIMOS DE BELA VISTA TEXTIL LTDA OS PRODUTOS SERVIÇOS CONSTANTES NA NOTA FISCAL ELETRÔNICA INDICADA AO LADO - DESTINATÁRIO: CONSELHO FEDERAL DE ENFERMAGEM - COFEN - ST SCLN 304, 304 BLOCO E LOTE 09 - ASA NORTE - BRASÍLIA - DF - EMISSÃO: 11-09-2023 - VALOR TOTAL: R\$ 13.340,00		NF-e Nº: 39 Série: 1
DATA DE RECEBIMENTO	IDENTIFICAÇÃO E ASSINATURA DO RECEBEDOR	

BELA VISTA TEXTIL LTDA  Madre Teresa de Calcuta, 91 Sao Joao Batista Belo Horizonte MG (31) 3429-9800 31.520-085	DANFE Documento auxiliar da Nota Fiscal Eletrônica Saída: 1 Entrada: 0 1 FL 1 / 1 Nº: 39 Série: 1	 CHAVE DE ACESSO 3123 0930 8242 8400 0100 5500 1000 0000 3911 7093 0085 Consulta de autenticidade no portal nacional da NF-e www.nfe.fazenda.gov.br ou no site da Sefaz Autorizadora
	PROTOCOLO DE AUTORIZAÇÃO DE USO 131235567173372 11/09/2023 11:33:17	
	INSCRIÇÃO ESTADUAL 0032227400005 INSCRIÇÃO ESTADUAL SUB-TRIBUTÁRIA CNPJ 30.824.284/0001-00	

NATUREZA DA OPERAÇÃO VENDA		DATA DA EMISSÃO 11-09-2023	
INSERÇÃO ESTADUAL 0032227400005		CNPJ 30.824.284/0001-00	

DESTINATÁRIO/REMETENTE				CNPJ/CPF		DATA DA EMISSÃO	
NOME RAZÃO SOCIAL CONSELHO FEDERAL DE ENFERMAGEM - COFEN				47.217.146/0001-57		11-09-2023	
ENDEREÇO ST SCLN 304, 304 BLOCO E LOTE 09				BAIRRO DISTRITO ASA NORTE		CEP 70.736-550	
MUNICÍPIO BRASÍLIA		FONE FAX		UF DF		INDICADOR IE 9-Não Contribuinte	
				INSCRIÇÃO ESTADUAL		HORA DA ENTRADA SAÍDA 18:00:00	

FATURA			
NUMERO 39	VALOR ORIGINAL 13.340,00	VALOR DO DESCONTO 0,00	VALOR LIQUIDO 13.340,00

Numero	Vencimento	Valor	Numero	Vencimento	Valor	Numero	Vencimento	Valor	Numero	Vencimento	Valor
001	11-10-2023	13.340,00									

BASE DE CALCULO DO ICMS 0,00		VALOR DO ICMS 0,00		BASE DE CALC. DE ICMS ST 0,00		VALOR DO ICMS ST 0,00		VALOR TOTAL DOS PRODUTOS 13.340,00	
VALOR DO FRET 0,00		VALOR DO SEGURO 0,00		DESCONTO 0,00		OUTRAS DESP. ACESSORIAS 0,00		VALOR DO IPI 0,00	
								VALOR TOTAL DA NOTA 13.340,00	

TRANSPORTADOR/VOLUMES TRANSPORTADOS											
RAZÃO SOCIAL JAMEF TRANSPORTES EIRELI		FRETE POR CONTA 0 - Emitente		CÓDIGO ANTT		PLACA VEICULO		UF		CNPJ/CPF	
ENDEREÇO Doutor Jose Americo Candeado Bahia, 1810		MUNICÍPIO Contagem		UF MG		INSCRIÇÃO ESTADUAL 0624426220024					
QUANTIDADE 4		ESPECIE FARDO		MARCA		NUMERAÇÃO		PESO BRUTO 75.000		PESO LIQUIDO	

PROD	DESCRIÇÃO DO PRODUTO/SERVIÇO	NCM SH	CSOSN	CFOP	UNID	QTD	VLR.UNIT.	VLR.TOTAL	BC ICMS	VLR.ICMS	VLR.IPI	ALÍQUOTAS	
												ICMS	IPI
000033	SACOLA FCOBAG	63053900	0102	6108	UN	230,0000	9,00	2.070,00	0,00	0,00	0,00	0,00	0,00
	CAMISETA	63053900	0102	6108	UN	230,0000	49,00	11.270,00	0,00	0,00	0,00	0,00	0,00

DADOS ADICIONAIS	
INFORMAÇÕES COMPLEMENTARES NÃO GERA DIREITO A CREDITO FISCAL DE IPTU. // LOCAL DE ENTREGA: scln, sq.304, bloco e, lote 09, asa norte, BRASÍLIA/DF, CEP: 70.736-550// O PAGAMENTO DEVE SER REALIZADO EM: BANCO DO BRASIL/ AG: 1222-X/ CONTA CORRENTE: 60339-2 - Você pode consultar o valor de tributos federais R\$2491,20 de tributos	RESERVADO AO FISCO

ATESTADO DE CAPACIDADE TÉCNICA

Atestamos para os devidos fins e efeitos legais, que a empresa **BELA VISTA TÊXTIL LTDA.**, inscrita no CNPJ sob o nº 30.824.284/0001-00, estabelecida na cidade de Belo Horizonte/MG, sito a Rua Madre Teresa de Calcutá, nº 91. B São João Batista, forneceu os produtos listados abaixo de maneira compatível com o objeto do Pregão Eletrônico 065/2023, ao MUNICÍPIO DE CONSELHEIRO LAFAIETE, CNPJ nº 19.718.360/0001-51:

ITEM	DESCRIÇÃO	QUANTIDADE
01	Camisa em manga curta de malha no tecido malha PV - com Si lk - com composição de 67% de poliéster e 33% de viscose , costura reforçada , gola redonda . nas cores informadas pelo setor de solicitação em função da campanha que será realizada . O Setor Solicitante repassará a empresa a arte O que será silkada. Etiqueta profissional do fornecedor fixada na parte interna traseira da gola indicando o tamanho, composição, instruções de lavagem , identificação da confecção conforme CONMETRO resolução 2 de 06 de Agosto de 2008 . Com disponibilidade dos tamanhos P,M,G,GG,XG , XXG.	365

Registramos que a empresa entregou os produtos/prestou serviços dentro do prazo de execução, apresentando um bom desempenho operacional e com serviços de qualidade, cumprindo fielmente com suas obrigações. Desta forma, nada consta que a desabone técnica e comercialmente, até a presente data.

CONSELHEIRO LAFAIETE, 22 de fevereiro de 2024.

Ana Paula C. M. Gonçalves
Enfermeira
COREN-MG 238.508

579
65
48

ATESTADO DE CAPACIDADE TÉCNICA

Atestamos, para os devidos fins, que a empresa **BELA VISTA TÊXTIL LTDA**, inscrita no CNPJ sob o nº 30.824.284/0001-00, estabelecida na Rua Madre Teresa de Calcutá, nº 91, bairro São João Batista, na cidade de Belo Horizonte, Estado de MG, prestou serviços ao município de Conselheiro Lafaiete CNPJ nº19.718.360/0001-51 pelo Pregão nº065/2023 fornecendo os itens abaixo:



ITEM	DESCRIÇÃO	QUANTIDADE
01	Camisa em manga curta de malha no tecido malha PV - com Silk - com composição de 67% de poliéster e 33% de viscose, costura reforçada, gola redonda, nas cores informadas pelo setor de solicitação em função da campanha que será realizada. O Setor Solicitante repassará a empresa a arte que será silkada. Etiqueta profissional do fornecedor fixada na parte interna traseira da gola indicando o tamanho, composição, instruções de lavagem, identificação da confecção conforme CONMETRO resolução 2 de 06 de Agosto de 2008. Com disponibilidade dos tamanhos P,M,G,GG,XG,XXG.	750

Registramos que a empresa prestou serviços e entregou os produtos dentro do prazo de execução e que as prestações dos serviços/entrega dos materiais acima referidos apresentaram bom desempenho operacional, tendo a empresa cumprido fielmente com suas obrigações, nada constando que a desabone técnica e comercialmente, até a presente data.

CONSELHEIRO LAFAIETE/MG 27 de março de 2024.

Esdras Diógenes Paiva Coelho
Coordenador eMulti/CL

RECEBIMOS DE BELA VISTA TEXTIL LTDA OS PRODUTOS SERVIÇOS CONSTANTES NA NOTA FISCAL ELETRÔNICA INDICADA AO LADO - DESTINATÁRIO: MUNICÍPIO DE CONSELHEIRO LAFAIETE - AV PREF MARIO PEREIRA, 10 - CENTRO - CONSELHEIRO LAFAIETE - MG - EMISSÃO: 28-08-2023 - VALOR TOTAL: R\$ 4.975,00		NF-e
DATA DE RECEBIMENTO	IDENTIFICAÇÃO E ASSINATURA DO RECEBEDOR	Nº: 32 Série: 1

BELA VISTA TEXTIL LTDA  Madre Teresa de Calcuta, 91 Sao Joao Batista Belo Horizonte MG (31) 3429-9800 31.520-085	DANFE Documento auxiliar da Nota Fiscal Eletrônica Saída: 1 Entrada: 0 FL 1 / 1 Nº: 32 Série: 1	
		CHAVE DE ACESSO 3123 0830 8242 8400 0100 5500 1000 0000 3215 4865 2798 Consulta de autenticidade no portal nacional da NF-e www.nfe.fazenda.gov.br ou no site da Sefaz Autorizadora

NATUREZA DA OPERAÇÃO	PROTOCOLO DE AUTORIZAÇÃO DE USO
VENDA	131235546737173 28/08/2023 11:21:16
INSCRIÇÃO ESTADUAL	INSCRIÇÃO ESTADUAL SUB-TRIBUTARIA
0032227400005	CNPJ 30.824.284/0001-00

DESTINATÁRIO/REMETENTE		CNPJ/CPF	DATA DA EMISSÃO
NOME RAZÃO SOCIAL		19.718.360/0001-51	28-08-2023
MUNICÍPIO DE CONSELHEIRO LAFAIETE			
ENDEREÇO		BAIRRO DISTRITO	DATA DA ENTRADA SAÍDA
AV PREF MARIO PEREIRA, 10		CENTRO	28-08-2023
MUNICÍPIO		UF	INDICADOR IE
CONSELHEIRO LAFAIETE		MG	9-Não Contribuinte
FONE FAX		INSCRIÇÃO ESTADUAL	HORA DA ENTRADA SAÍDA
			18:00:00

FATURA			
NÚMERO	VALOR ORIGINAL	VALOR DO DESCONTO	VALOR LÍQUIDO
32	4.975,00	0,00	4.975,00

DUPLICATAS											
Número	Vencimento	Valor	Número	Vencimento	Valor	Número	Vencimento	Valor	Número	Vencimento	Valor
001	27-09-2023	4.975,00	-----	-----	-----	-----	-----	-----	-----	-----	-----

CÁLCULO DO IMPOSTO					
BASE DE CÁLCULO DE ICMS		VALOR DO ICMS		BASE DE CÁLCULO DE ICMS ST	
0,00		0,00		0,00	
VALOR DO FRETE		VALOR DO SEGURO		VALOR DO ICMS ST	
0,00		0,00		0,00	
DESCONTO		OUTRAS DESP. ACESSÓRIAS		VALOR DO IPI	
0,00		0,00		0,00	
VALOR TOTAL DOS PRODUTOS				VALOR TOTAL DA NOTA	
4.975,00				4.975,00	

TRANSPORTADOR/VOLUMES TRANSPORTADOS					
RAZÃO SOCIAL		FRETE POR CONTA		CÓDIGO ANTT	
JAMEF TRANSPORTES EIRELI		1 - Destinatário			
ENDEREÇO		MUNICÍPIO		PLACA VEÍCULO	
Doutor José Americo Cançado Bahia, 1810		Contagem		UF	
QUANTIDADE		ESPECIE		INSCRIÇÃO ESTADUAL	
2		FARDO		MG 0624426220024	
MARCA		NUMERAÇÃO		PESO BRUTO	
				50,000	
				PESO LÍQUIDO	

DADOS DO PRODUTO/SERVIÇO													
PROD.	DESCRIÇÃO DO PRODUTO/SERVIÇO	NCM SH	CSOSN	CFOP	UNID	QTD.	VL.R.UNIT.	VL.R.TOTAL	BC ICMS	VL.R.ICMS	VL.R.IPI	ALÍQUOTAS	
	CAMISETA DE MANGA CURTA EM MALHA FRIA	63053900	0102	5102	UN	250,0000	19,90	4.975,00	0,00	0,00	0,00	0,00	0,00

DADOS ADICIONAIS	RESERVADO AO FISCO
INFORMAÇÕES COMPLEMENTARES OPERAÇÃO SIMPLES NACIONAL, NÃO GERA DIREITO A CREDITO FISCAL DE IPI. /// REFERENTE AO PREGAO ELETRONICO: 065/2023; NOTA DE EMENHO: 065/2023. /// LOCAL DE ENTREGA: AVENIDA PREFEITO PEDRO SILVA, No 222, ARAUCÁRIAS, CONSELHEIRO LAFAIETE/MG/// O PAGAMENTO DEVE SER REALIZADO NA 001 - BANCO DO BRASIL / AG: 1222-X/ CONTA CORRENTE: 00000-2 - Você de tributos federais R\$895,50 de tributos estaduais	



BELA VISTA
TÊXTIL
DECLARAÇÕES

A empresa BELA VISTA TEXTIL LTDA, CNPJ: 30.824.284/0001-00, sediada na Rua Madre Tereza de Calcutá, nº 91, Bairro São João Batista, Belo Horizonte/MG – CEP: 31.520-085, telefone: (031) 981092105. E-mail: belavistatextil@gmail.com, por intermédio de seu representante legal Sr. WILLIAM DE JESUS DOS SANTOS, portador do Documento de Identidade nº MT MG 475.520.060 e inscrito no CPF sob o nº 979.801.886-91, declara que:

- não emprega menor de 18 anos em trabalho noturno, perigoso ou insalubre e não emprega menor de 16 anos, salvo menor, a partir de 14 anos, na condição de aprendiz, nos termos do inciso XXXIII do art. 7º da Constituição Federal;
- que o licitante tomou conhecimento de todas as informações e das condições locais para o cumprimento das obrigações objeto da licitação.
- atende aos requisitos de habilitação, e o declarante responderá pela veracidade das informações prestadas, na forma da lei (art. 63, I, da Lei nº 14.133/2021);
- cumpre as exigências de reserva de cargos para pessoa com deficiência e para reabilitado da Previdência Social, previstas em lei e em outras normas específicas, na forma da lei (art. 63, IV, da Lei nº 14.133/2021);
- que suas propostas econômicas compreendem a integralidade dos custos para atendimento dos direitos trabalhistas assegurados na Constituição Federal, nas leis trabalhistas, nas normas infralegais, nas convenções coletivas de trabalho e nos termos de ajustamento de conduta vigentes na data de entrega das propostas, na forma da lei (art. 63, § 1º, da Lei nº 14.133/2021).

WILLIAM
DE JESUS
DOS
SANTOS:97
980188691

Assinado de forma
digital por
WILLIAM DE JESUS
DOS
SANTOS:97980188
691
Dados: 2024.04.04
13:54:26 -03'00'

WILLIAM DE JESUS DOS SANTOS
Diretor Proprietário
MT: 475520060
CPF: 979.801.886-91

Belo Horizonte/MG, Dia 04 de Abril de 2024.

30.824.284/0001-00
INSC. EST. 003222740.00-015
BELA VISTA TEXTIL LTDA
RUA MADRE TERESA DE CALCUTA, 91
SAO JOAO BATISTA - CEP 31 520-085
BELO HORIZONTE - MG

(31) 98109-2105
belavistatextil@gmail.com

Rua Madre Teresa de Calcuta, 91
São João Batista | Belo Horizonte | MG
Cep 31.520-085

Termo de Abertura

585
8

Dados da empresa				
Nome Empresarial:				
BELA VISTA TEXTIL LTDA				
NIRE:	3121377463-7	CNPJ:	30.824.284/0001-00	NIRE Anterior:
Nome Anterior:				
WILLIAM DE JESUS DOS SANTOS 97980188691				
Município:	BELO HORIZONTE		UF:	MINAS GERAIS
Inscrição Estadual:		Inscrição Municipal:		
Data do ato constitutivo em Junta Comercial:			30/06/2018	

Dados do Livro			
Finalidade:	DIARIO		
Número de ordem:	1	Quantidade de páginas:	34
Data Encerramento do Exercício	31/12/2022	Data Assinatura:	03/05/2023

Assinante(s)			
CPF	Nome	Função	CRC
979.801.886-91	WILLIAM DE JESUS DOS SANTOS	Administrador	
014.410.486-50	THIAGO LUCAS DE ALMEIDA SANTOS	Contador	0890080



BALANCETE

Código	Descrição da conta	Saldo Anterior	Débito	Crédito	Saldo Atual
10000	ATIVO	8.000,00D	32.200,00	29.898,60	10.301,40D
11000	ATIVO CIRCULANTE	8.000,00D	32.200,00	29.898,60	10.301,40D
11001	DISPONIVEL	8.000,00D	15.400,00	14.498,60	8.901,40D
11002	DISPONIBILIDADE IMEDIATA	8.000,00D	15.400,00	14.498,60	8.901,40D
11110	CAIXA	8.000,00D	15.400,00	14.498,60	8.901,40D
11111	CAIXA	8.000,00D	15.400,00	14.498,60	8.901,40D
11199	REALIZAVEL A CURTO PRAZO	0,00	16.800,00	15.400,00	1.400,00D
11200	CLIENTES	0,00	16.800,00	15.400,00	1.400,00D
60000	CLIENTES NACIONAIS	0,00	16.800,00	15.400,00	1.400,00D
60002	CLIENTES DIVERSOS	0,00	16.800,00	15.400,00	1.400,00D
20000	PASSIVO	8.000,00C	15.955,40	16.800,00	8.844,60C
20001	PASSIVO CIRCULANTE	1.166,60C	14.498,60	15.343,20	2.011,20C
21000	EXIGIVEL A CURTO PRAZO	1.166,60C	14.498,60	15.343,20	2.011,20C
21300	OBRIGAÇÕES TRABALHISTAS	1.100,00C	14.432,00	14.544,00	1.212,00C
21350	OBRIGAÇÕES COM DIRIGENTES	1.100,00C	14.432,00	14.544,00	1.212,00C
21351	PRO-LABORE	1.100,00C	14.432,00	14.544,00	1.212,00C
21400	OBRIGAÇÕES TRIBUTARIAS	66,60C	66,60	799,20	799,20C
21401	TRIBUTOS A RECOLHER	66,60C	66,60	799,20	799,20C
21408	SIMPLES	66,60C	66,60	799,20	799,20C
28000	PATRIMONIO LIQUIDO	6.833,40C	1.456,80	1.456,80	6.833,40C
28001	PATRIMONIO LIQUIDO	6.833,40C	1.456,80	1.456,80	6.833,40C
28100	CAPITAL SOCIAL	5.000,00C	0,00	0,00	5.000,00C
28110	CAPITAL SOCIAL	5.000,00C	0,00	0,00	5.000,00C
28111	CAPITAL INTEGRALIZADO	5.000,00C	0,00	0,00	5.000,00C
28500	LUCROS OU PREJUIZOS ACUMULADOS	1.833,40C	1.456,80	1.456,80	1.833,40C
28501	RESULTADOS ACUMULADOS-LUCROS	1.833,40C	1.456,80	1.456,80	1.833,40C
28501	RESULTADOS ACUMULADOS-LUCROS	1.833,40C	0,00	1.456,80	3.290,20C
28503	LUCROS DO EXERCICIO	0,00	1.456,80	0,00	1.456,80C
30000	RECEITAS	0,00	799,20	16.800,00	16.000,80C
30100	RECEITA GERAIS	0,00	799,20	16.800,00	16.000,80C
30110	RECEITAS OPERACIONAIS	0,00	799,20	16.800,00	16.000,80C
30111	RECEITAS DE VENDAS E SERVIÇOS	0,00	0,00	16.800,00	16.000,80C
31100	REVENDA DE MERCADORIAS	0,00	0,00	16.800,00	16.000,80C
31101	VENDAS NO MERCADO INTERNO	0,00	0,00	16.800,00	16.000,80C
31200	DEDUÇÕES DA RECEITA BRUTA	0,00	799,20	0,00	799,20D
31201	TRIBUTOS	0,00	799,20	0,00	799,20D
31210	SIMPLES	0,00	799,20	0,00	799,20D
40000	DESPESAS/CUSTOS	0,00	14.544,00	0,00	14.544,00D
40002	DESPESAS	0,00	14.544,00	0,00	14.544,00D
40003	DESPESAS OPERACIONAIS	0,00	14.544,00	0,00	14.544,00D
43000	DESPESAS ADMINISTRATIVAS	0,00	14.544,00	0,00	14.544,00D
43201	HONORARIOS	0,00	14.544,00	0,00	14.544,00D
43202	PRO-LABORE	0,00	14.544,00	0,00	14.544,00D

RESUMO DO BALANCETE

ATIVO	8.000,00D	32.200,00	29.898,60	10.301,40D
PASSIVO	8.000,00C	15.955,40	16.800,00	8.844,60C
PATRIMONIO LIQUIDO	6.833,40C	1.456,80	1.456,80	6.833,40C
DESPESAS	0,00	799,20	16.800,00	16.000,80C
TRANSFERENCIAS PARA APURACAO RESULTADOS	0,00	0,00	0,00	0,00
CONTAS DEVEDORAS	8.000,00D	46.744,00	29.898,60	24.845,40D
CONTAS CREDORAS	14.833,40C	18.211,40	35.056,80	31.678,80C
RESULTADO DO MES	0,00	14.544,00	16.000,80	1.456,80C
RESULTADO DO EXERCICIO	0,00	14.544,00	16.000,80	1.456,80C

WILLIAM DE JESUS DOS SANTOS
 SOCIO ADMINISTRADOR
 CPF: 979.301.886-91

THIAGO LUCAS DE ALMEIDA SANTOS
 Reg. no CRC - MG sob o No. MG-089008/O-0
 CPF: 014.410.486-50

BALANÇO PATRIMONIAL

Descrição	Saldo Atual
ATIVO	10.301,40D
ATIVO CIRCULANTE	10.301,40D
DISPONIVEL	8.901,40D
DISPONIBILIDADE IMEDIATA	8.901,40D
CAIXA	8.901,40D
REALIZAVEL A CURTO PRAZO	1.400,00D
CLIENTES	1.400,00D
CLIENTES NACIONAIS	1.400,00D
PASSIVO	10.301,40C
PASSIVO CIRCULANTE	2.011,20C
EXIGIVEL A CURTO PRAZO	2.011,20C
OBRIGAÇÕES TRABALHISTAS	1.212,00C
OBRIGAÇÕES COM DIRIGENTES	1.212,00C
OBRIGAÇÕES TRIBUTARIAS	799,20C
TRIBUTOS A RECOLHER	799,20C
PATRIMONIO LIQUIDO	8.290,20C
PATRIMONIO LIQUIDO	8.290,20C
CAPITAL SOCIAL	5.000,00C
CAPITAL SOCIAL	5.000,00C
LUCROS OU PREJUIZOS ACUMULADOS	3.290,20C
RESULTADOS ACUMULADOS-LUCROS	3.290,20C

WILLIAM DE JESUS DOS SANTOS
SOCIO ADMINISTRADOR
CPF: 79.801.886-91

THIAGO LUCAS DE ALMEIDA SANTOS
Reg. no CRC - MG sob o No. MG-089008/O-0
CPF: 014.410.486-50



DEMONSTRAÇÃO DO RESULTADO DO EXERCÍCIO EM 31/12/2022

Descrição	Saldo Atual
RECEITA OPERACIONAL BRUTA	16.800,00
VENDA DE PRODUTOS	16.800,00
REVENDE DE MERCADORIAS	16.800,00
(-) DEDUÇÕES DA RECEITA	(799,20)
TRIBUTOS E CONTRIBUIÇÕES	(799,20)
TRIBUTOS	(799,20)
RECEITA OPERACIONAL LÍQUIDA	16.000,80
(=) LUCRO BRUTO	16.000,80
(-) DESPESAS OPERACIONAL	(14.544,00)
DESPESAS ADMINISTRATIVAS	(14.544,00)
DESPESAS ADMINISTRATIVAS	(14.544,00)
OUTRAS RECEITAS E DESPESAS	0,00
RESULTADO ANTES DO IR E CSLL	1.456,80
(=) RESULTADO LÍQUIDO DO EXERCÍCIO	1.456,80
LUCRO LÍQUIDO DO EXERCÍCIO	1.456,80



 Conthales Contabilidade BELA VISTA TEXTIL LTDA		
30.824.284/0001-00		
INDICADORES DO BALANÇO EM 31/12/2022		
DESCRIÇÃO		2022
1 - INDICADORES DE LIQUIDEZ		
- LIQUIDEZ GERAL - LG	AC+ARLP / PC+PELP	5,12
- LIQUIDEZ CORRENTE - LC	AC / PC	5,12
2 - ENDIVIDAMENTO		
- SOLVÊNCIA GERAL	AT / (PC + PELP)	5,12
- ENDIVIDAMENTO	(PC + PELP) / PT	0,20
3 - RENTABILIDADE		
- RENTABILIDADE	REX / AT	0,14
4 - CAPITAL SOCIAL		
	CS	RS 5.000,00

ATIVO CIRCULANTE	10.301
ATIVO REAL LONGO PRAZO	-
ATIVO PERMANENTE - NÃO CIRCULANTE	-
PASSIVO CIRCULANTE	2.011
PASSIVO EXIG. LONGO PRAZO	-
PATRIM. LÍQUIDO	8.290
RESULTADO ANUAL	1.457
FATURAMENTO ANUAL	16.800
CAPITAL SOCIAL	5.000
ATIVO TOTAL	10.301

Declaro, sob as penas da lei, que as informações aqui contidas, são verdadeiras e me responsabilizo por todas elas.

BELA VISTA TEXTIL LTDA
William de Jesus dos Santos
Sócio Administrador
CPF: 979.801.886-91

Declaro, sob as penas da lei, que as informações aqui contidas, são verdadeiras e me responsabilizo por todas elas.

Thiago Lucas de Almeida Santos
Contador
CPF: 014.410.486-50
CRCMG 89008

Demonstrações das Mutações do Patrimônio Líquido**30.824.284/0001-00***(Valores expressos em reais, exceto quando indicado de outra forma)*

	Capital Social	Reserva de capital	Reserva de lucros	Lucros acumulados	Total
Saldos em 31 de dezembro de 2021	<u>5.000</u>	<u>-</u>	<u>-</u>	<u>-</u>	<u>5.000</u>
Ajustes de exercícios anteriores identificados em 2022	-	-	-	-	-
Resultado líquido do exercício	-	-	-	-	-
Reversão de Reservas	-	-	-	-	-
Distribuição de dividendos	-	-	-	-	-
Saldos em 31 de dezembro de 2022	<u>5.000,00</u>	<u>-</u>	<u>-</u>	<u>-</u>	<u>5.000</u>

Belo Horizonte, 31 de Dezembro de 2022.

Declaro, sob as penas da lei, que as informações aqui contidas, são verdadeiras e me responsabilizo por todas elas.

BELA VISTA TEXTIL LTDA
WILLIAM DE JESUS DOS SANTOS
Socio-Administrador
CPF: 979.801.886-91

Declaro, sob as penas da lei, que as informações aqui contidas, refletem a documentação que me foi entregue, são verdadeiras e me responsabilizo por todas.

Thiago Lucas de Almerda Santos
CRC: 014.410.486-50 MG - CPF: 014.410.486-50
Contador

Junta Comercial do Estado de Minas Gerais

Este Livro foi protocolado sob o nº 23/234.112-5 no dia 03/05/2023. Os dados de autenticação estão contidos no Termo de Autenticação que deverá ser validado conforme informações constantes do mesmo.

BELA VISTA TEXTIL LTDA
CNPJ: 30.824.284/0001-00

Notas explicativas das demonstrações contábeis em 31 de Dezembro de 2022. (Valores em R\$)

1 - Contexto operacional

A empresa, é uma sociedade limitada BELA VISTA TEXTIL LTDA, Rua Madre Teresa de Calcuta, nº 91, no Bairro São João Batista - Belo Horizonte- MG CEP: 31.520-085, e tem seus atos constitutivos arquivados na JUCEMG NIRE: 3121272586-1 em 17/06/2019.

A empresa tem como atividade a comercio atacadista de calçados. CNAE Principal é 15.21.100.

O Regime Tributario e Simples Nacional.

2 - Apresentação das Demonstrações Contábeis

As demonstrações contábeis foram elaboradas de acordo com as práticas contábeis adotadas no Brasil, considerando as Normas Brasileiras de Contabilidade.

Alteração da Lei das Sociedades por Ações

Em 28 de dezembro de 2007, foi promulgada a Lei nº 11.638/07, em 12 de dezembro de 2008, foi editada a Medida Provisória nº 449 que recentemente foi convertida na Lei nº 11.941 de 27 de maio de 2009. Ambos normativos legais alteraram significativamente a Lei das Sociedades por Ações, quanto às práticas contábeis adotadas no Brasil, para os exercícios sociais encerrados após 31.12.2007. Segundo a nova legislação, a emissão de normativos contábeis pelo CPC (Comitê de Pronunciamentos Contábeis) e pela CVM (Comissão de Valores Mobiliários) para as companhias brasileiras deverá ser feita em consonância com os padrões internacionais.

3 - Principais Práticas Contábeis

As principais diretrizes contábeis adotadas na elaboração das Demonstrações Contábeis podem ser assim resumidas:

- a. As operações da Empresa são contabilizadas de acordo com o regime de competência;
- b. Os Estoques estão apresentados estão conforme a movimentação apresentada através de notas de compra e saídas, o controle do mesmo e conforme relatórios apresentado pela empresa;
- c. As Receitas e Despesas no exercício de 2022 foram incluídas na apuração do resultado do período em que ocorreram, de acordo com o regime de competência.

Belo Horizonte, 31 de dezembro de 2022.

William de Jesus dos Santos
Socio Administrador
CPF: 979.801.886-91

Thiago Lucas de Almeida Santos
Contador
CPF: 014.410.486-50
CRCMG 89008



CARTA DE RESPONSABILIDADE DA ADMINISTRAÇÃO

BELO HORIZONTE, 31/12/2022

À

CONTHALES CONTABILIDADE LTDA
CRC n.º MG-089008/O-0
Endereço: Rua PITANGUI, nº 1601, COLEGIO BATISTA, CEP nº 31110-492
BELO HORIZONTE, MG

Prezados Senhores:

Declaramos para os devidos fins, como administrador e responsável legal da empresa BELA VISTA TEXTIL LTDA, CNPJ 30.824.284/0001-00, que as informações relativas ao período base 31/12/2022, fornecidas a Vossas Senhorias para escrituração e elaboração das demonstrações contábeis, obrigações acessórias, apuração de impostos e arquivos eletrônicos exigidos pela fiscalização federal, estadual, municipal, trabalhista e previdenciária são fidedignas.

Também declaramos:

- (a) que os controles internos adotados pela nossa empresa são de responsabilidade da administração e estão adequados ao tipo de atividade e volume de transações;
- (b) que não realizamos nenhum tipo de operação que possa ser considerada ilegal, frente à legislação vigente;
- (c) que todos os documentos que geramos e recebemos de nossos fornecedores estão revestidos de total idoneidade;
- (d) que os estoques registrados em conta própria foram por nós avaliados, contados e levantados fisicamente e perfazem a realidade do período encerrado em 2022;
- (e) que as informações registradas no sistema de gestão e controle interno, denominado , são controladas e validadas com documentação suporte adequada, sendo de nossa inteira responsabilidade todo o conteúdo do banco de dados e arquivos eletrônicos gerados.

Além disso, declaramos que não temos conhecimento de quaisquer fatos ocorridos no período base que possam afetar as demonstrações contábeis ou que as afetam até a data desta carta ou, ainda, que possam afetar a continuidade das operações da empresa.

Também confirmamos que não houve:

- (a) fraude envolvendo administração ou empregados em cargos de responsabilidade ou confiança;
- (b) fraude envolvendo terceiros que poderiam ter efeito material nas demonstrações contábeis;
- (c) violação ou possíveis violações de leis, normas ou regulamentos cujos efeitos deveriam ser considerados para divulgação nas demonstrações contábeis, ou mesmo dar origem ao registro de provisão para contingências passivas.

Atenciosamente,

.....
WILLIAM DE JESUS DOS SANTOS
SOCIO ADMINISTRADOR
CPF: 979.801.886-91

Termo de Encerramento

Dados da empresa					
Nome Empresarial:					
BELA VISTA TEXTIL LTDA					
NIRE:	3121377463-7	CNPJ:	30.824.284/0001-00	NIRE Anterior:	3181274261-9
Nome Anterior:					
WILLIAM DE JESUS DOS SANTOS 97980188691					
Município:	BELO HORIZONTE			UF:	MINAS GERAIS
Inscrição Estadual:		Inscrição Municipal:			

Dados do Livro			
Finalidade:	DIARIO		
Número de ordem:	1	Data assinatura:	03/05/2023
Quantidade de páginas:	34		
Período de escrituração			
Início:	02/01/2022	Fim:	31/12/2022
Período de retificação:			
Início:		Fim:	

Assinante(s)			
CPF	Nome	Função	CRC
979.801.886-91	WILLIAM DE JESUS DOS SANTOS	Administrador	
014.410.486-50	THIAGO LUCAS DE ALMEIDA SANTOS	Contador	0890080



Junta Comercial do Estado de Minas Gerais
 Este Livro foi protocolado sob o nº 23/234 112-5 no dia 03/05/2023 Os dados de autenticação estão contidos no Termo de Autenticação que deverá ser validado conforme informações constantes do mesmo.



594
S

TERMO DE AUTENTICAÇÃO - LIVRO DIGITAL

Declaro exatos os Termos de Abertura e de Encerramento do Livro Digital com características abaixo, por mim conferido e autenticado sob o nº 99775293 em 04/05/2023. Assinado digitalmente por Marilda dos Santos Costa. Para validação da Autenticação dos Termos, deverá ser acessado o sítio eletrônico do Portal de Serviços / Validar Documentos (<https://portalservicos.jucemg.mg.gov.br/Portal/pages/imagemProcesso/viaUnica.jsf>) e informar o número de protocolo e a chave de segurança abaixo:

Número de Protocolo	Chave de Segurança
23/234.112-5	7tjj

Identificação da Empresa	
Nome Empresarial:	BELA VISTA TEXTIL LTDA
Nire:	3121377463-7
CNPJ:	30.824.284/0001-00
Município:	BELO HORIZONTE

Identificação do Livro Digital	
Espécie:	DIARIO
Número de Ordem:	1
Período de Escrituração:	02/01/2022 - 31/12/2022

Assinante(s)		
CPF	Nome	CRC
979.801.886-91	WILLIAM DE JESUS DOS SANTOS	
014.410.486-50	THIAGO LUCAS DE ALMEIDA SANTOS	0890080



Documento assinado eletronicamente por Marilda dos Santos Costa, Servidor (a) Público(a), em 04/05/2023, às 10:39 conforme horário oficial de Brasília.

Belo Horizonte, quinta-feira, 04 de maio de 2023



A autenticidade desse documento pode ser conferida no [portal de serviços da jucemg](https://portalservicos.jucemg.mg.gov.br/Portal/pages/validarDocumentos.jsf) informando o número do protocolo 23/234.112-5.

DOCUMENTO MUNICIPAL DE LICENÇA - DML

ALVARÁ DE LOCALIZAÇÃO E FUNCIONAMENTO - Pessoa Jurídica

Nº do Alvará: 2023017211 **Data Concessão:** 11/05/2023 **Data de Validade:** 11/05/2028
Nº do Processo de Concessão: Emitido pela internet
SITUAÇÃO: Ativo **Responsável:** Gerência de Licenciamento de Atividades Econômicas

A autenticidade deste documento pode ser verificada pelo QRCode ao lado ou no site alf.siatu.pbh.gov.br

DADOS DO LICENCIADO

CNPJ: 30.824.284/0001-00 **Inscr. Municipal:** 1.090.973/001-3 **Data de Registro:** 24/01/2023
Razão Social: BELA VISTA TEXTIL LTDA
Nome Fantasia: BELA VISTA TEXTIL
O local é residência de um dos sócios da empresa: Não

DADOS DO ESTABELECIMENTO

Índice Cadastral do IPTU: 908085 008 0015 **Regional:** VENDA NOVA - VN3
Endereço: RUA MADRE TERESA DE CALCUTA
Número: 91
Bairro: SAO JOAO BATISTA
Município: Belo Horizonte **CEP:** 31520-085
Tipo de imóvel constante no IPTU: CASA
Área utilizada(m²): 100,00

INFORMAÇÕES URBANÍSTICAS DO IMÓVEL

Permissividade da via: Vias Preferencialmente Residenciais - VR
Classificação da via: LOCAL **Largura da via:** < 10 M
Zoneamento: OM-4 - Ocupação Moderada - 4
Área de Diretrizes Especiais (ADE): não inserido

ATIVIDADES

Código Descrição

Subcategoria: INDÚSTRIA **Tipologia:** Indústria de vestuário, couro e calçados

152110000	FABRICACAO DE ARTIGOS PARA VIAGEM, BOLSAS E SEMELHANTES DE QUALQUER MATERIAL (Grupo II) - Não exercida no local
141260100	CONFECACAO DE PECAS DO VESTUARIO, EXCETO ROUPAS INTIMAS E AS CONFECIONADAS SOB MEDIDA (Grupo II) - Não exercida no local
141260200	CONFECACAO, SOB MEDIDA, DE PECAS DO VESTUARIO, EXCETO ROUPAS INTIMAS (Grupo II) - Não exercida no local
141260300	FACCAO DE ROUPAS DO VESTUARIO, EXCETO ROUPAS INTIMAS (Grupo II) - Não exercida no local
141340100	CONFECACAO DE ROUPAS PROFISSIONAIS, EXCETO SOB MEDIDA (Grupo II) - Não exercida no local
141340200	CONFECACAO, SOB MEDIDA, DE ROUPAS PROFISSIONAIS (Grupo II) - Não exercida no local

Subcategoria: INDUSTRIA **Tipologia:** Indústria editorial e gráfica

181300100	IMPRESSAO DE MATERIAL PARA USO PUBLICITARIO (Grupo II) - Não exercida no local
-----------	--

Subcategoria: COMERCIO **Tipologia:** Comércio atacadista de artigos de uso pessoal e doméstico

464190100	COMERCIO ATACADISTA DE TECIDOS (Grupo II) - Não exercida no local
464270100	COMERCIO ATACADISTA DE ARTIGOS DO VESTUARIO E ACESSORIOS, EXCETO PROFISSIONAIS E DE SEGURANCA (Grupo II) - Não exercida no local
464270200	COMERCIO ATACADISTA DE ROUPAS E ACESSORIOS PARA USO PROFISSIONAL E DE SEGURANCA DO TRABALHO (Grupo II) - Não exercida no local
464350100	COMERCIO ATACADISTA DE CALCADOS (Grupo II) - Não exercida no local



Código Descrição

464350200	COMERCIO ATACADISTA DE BOLSAS, MALAS E ARTIGOS DE VIAGEM (Grupo II) - Não exercida no local
Subcategoria: COMÉRCIO	Tipologia: Comércio atacadista de artigos de uso técnico profissional, máquinas, equipamentos e ferramentas
464780100	COMERCIO ATACADISTA DE ARTIGOS DE ESCRITÓRIO E DE PAPELARIA (Grupo II) - Não exercida no local
465160100	COMERCIO ATACADISTA DE EQUIPAMENTOS DE INFORMATICA (Grupo II) - Não exercida no local
465160200	COMERCIO ATACADISTA DE SUPRIMENTOS DE INFORMATICA (Grupo II) - Não exercida no local
468690200	COMERCIO ATACADISTA DE EMBALAGENS (Grupo II) - Não exercida no local
464510100	COMERCIO ATACADISTA DE INSTRUMENTOS E MATERIAIS PARA USO MEDICO, CIRURGICO, HOSPITALAR E LABORATORIOS (Grupo II) - Não exercida no local
Subcategoria: SERVIÇO	Tipologia: Serviços auxiliares das atividades econômicas
821130000	SERVICOS COMBINADOS DE ESCRITÓRIO E APOIO ADMINISTRATIVO (Grupo I) - Não exercida no local
Subcategoria: SERVIÇO	Tipologia: Serviços de reparação e conservação
952910100	REPARACAO DE CALCADOS, BOLSAS E ARTIGOS DE VIAGEM (Grupo II) - Não exercida no local
952919900	REPARACAO E MANUTENCAO DE OUTROS OBJETOS E EQUIPAMENTOS PESSOAIS E DOMESTICOS NAO ESPECIFICADOS ANTERIORMENTE (Grupo II) - Não exercida no local

ATIVIDADES AUXILIARES

CÓDIGO DESCRIÇÃO

Tipologia: ATIVIDADES AUXILIARES
A Escritório / sede administrativa de empresa (Grupo II)

ORIENTAÇÕES ESPECÍFICAS

- Todos os documentos indicados nas exigências para funcionamento da atividade deverão estar disponíveis no estabelecimento, à disposição para consulta da fiscalização e dos órgãos competentes

CONDIÇÕES GERAIS PARA FUNCIONAMENTO

- Para o funcionamento da atividade, deverão ser atendidas as normas sanitárias, ambientais, de segurança, acessibilidade e posturas, além das orientações constantes neste documento.

- Nos empreendimentos situados em terrenos com frente para logradouros de permissividade de usos diferentes, o acesso ao empreendimento por via na qual o uso não é permitido é condicionada a parecer favorável da Subsecretaria de Planejamento Urbano - SUPLAN, nos casos que não se enquadram no art. 1º da Portaria SMPU 028/2020 (Lei 11.181/19, artigo 176, §5o). Informações sobre como solicitar o parecer da SUPLAN podem ser obtidas em servicos.pbh.gov.br, no link <https://servicos.pbh.gov.br/servicos/ii5f159ffa9d569f7c4d4e29e6>

De posse do parecer favorável ao acesso pela via no qual o uso não é permitido, solicitar o serviço de Consulta prévia manual para que essa informação seja incluída na consulta de viabilidade e consequentemente no Alvará de Localização e Funcionamento.

- O exercício da atividade não residencial deverá ocorrer em conformidade com os termos do alvará de localização e funcionamento, especialmente aqueles referentes às atividades licenciadas, à área utilizada e às restrições ou condições específicas de funcionamento. Caso haja alteração de atividade(s), área utilizada, endereço do estabelecimento, ou demais condições que estejam em desacordo com as informações constantes neste documento, deverá ser providenciado novo alvará de localização e funcionamento (Lei 11.181/19, artigo 339, §3º).

- Caso sejam utilizados terrenos adjacentes ou com frentes para outra(s) via(s), deverá ser realizada consulta de viabilidade para os demais índices cadastrais e endereços. Havendo resultados negativos, é necessário verificar a possibilidade de EXTENSÃO DE USO conforme §§ 4º, 5º, 6º e 7º do artigo 176 da Lei 11.181/2019 e Portaria SMPU 028/2020. Caso haja extensão de uso, a possibilidade de acesso ao empreendimento pela via para a qual a atividade não seja admitida deverá ser avaliada mediante requerimento de consulta prévia manual.

- Em caso de edificação condominial, o atendimento ao disposto na convenção de condomínio e no código civil é de total responsabilidade do licenciado.

- Em imóveis de propriedade pública, o exercício da atividade somente pode ser autorizado mediante obtenção de termo de permissão de uso emitido pelo órgão proprietário do imóvel.

- O alvará de localização e funcionamento deverá ficar afixado em local visível e de fácil acesso à fiscalização. (Decreto 14.060/2010, artigo 6º, parágrafo único)



Documento válido até a data de validade indicada.
A autenticidade deste documento pode ser verificada pelo QRCode ao lado ou no site alf.siatu.pbh.gov.br

9596
15

- Todas as edificações destinadas ao USO COLETIVO, cuja finalidade seja comercial, serviço, industrial ou residencial multifamiliar deverão possuir Laudo Técnico de segurança, emitido por profissional legalmente habilitado, com a respectiva ART ou RRT, que ateste a eficiência do Sistema de Prevenção e Combate a Incêndio e Pânico (Decreto 11.998/05).

- A emissão de ruídos, sons e vibrações em decorrência de atividades exercidas em ambientes confinados ou não, no Município de Belo Horizonte, obedecerão aos padrões, critérios e diretrizes estabelecidos pela Lei nº 9.505, de 23 de janeiro de 2008 que dispõe sobre o controle de ruídos, sons e vibrações no Município de Belo Horizonte e dá outras providências. Conforme disposto em seu (Art. 2º; Inciso I a IV) é proibida a emissão de ruídos, sons e vibrações, produzidos de forma que ponha em perigo ou prejudique a saúde individual ou coletiva; cause danos de qualquer natureza às propriedades públicas ou privadas; cause incômodo de qualquer natureza; cause perturbação ao sossego ou ao bem-estar públicos; ultrapasse os níveis fixados nesta Lei. A imissão de ruídos acima do limite permitido pode gerar penalidades (Lei Municipal 9.505 de 23 de janeiro de 2008). Se no futuro forem constatados incômodos ou o não atendimento aos limites estabelecidos pela mencionada lei, medidas de adequação deverão ser implementadas.

- A atividade deve ser exercida dentro dos limites da área informada, não sendo permitida a utilização de espaço público, como calçadas, praças entre outros, exceto nos casos de obtenção de licenças específicas para tal (mesas e cadeiras, toldos, etc).

- Caso o imóvel possua Área de Preservação Permanente (APP), esteja a menos de 30m de curso d'água em leito natural e/ou a 50m de nascente ou insurgência d'água, solicitar avaliação da SMMA. Neste caso, deverão ser observadas as disposições referente as áreas de preservação permanente (APP's) constantes na Lei Federal nº 12.651 de 25 de maio de 2012 (Código Florestal Federal) e Lei Estadual nº 20.922, de 16 de outubro de 2013 (Código Florestal do Estado de Minas Gerais).

- Estabelecimentos que revendam ou façam uso de gás liquefeito de petróleo ou similares são obrigados a implantar sistema eletrônico de alarme sonoro e luminoso detector do gás (Lei 10.270/2011, artigo 1º).

- Os endereços dos imóveis de Belo Horizonte passam por constantes processos de consolidação e adequação, podendo, o Executivo promover a qualquer tempo sua retificação total ou parcial. Portanto o endereço constante nesse documento poderá ser alterado, caso se enquadre em algum critério de adequação (Lei Municipal n.º 9.691/2009, artigo 41).

- Para a instalação de engenho de publicidade (placas ou similares) obter licença específica junto à Prefeitura, conforme Código de Posturas (Lei 8.616/2003, artigo 281). Para obter informações sobre licença de engenho de publicidade, acesse o link: <https://servicos.pbh.gov.br/servicos/i/5e6a7597ea9b0e547c484d9e>

Para a instalação de toldos no afastamento frontal ou no passeio obter licença de toldo junto à Prefeitura, conforme Código de Posturas (Lei 8.616/2003, artigo 84). Para obter informações sobre licença de toldo, acesse o link: <https://servicos.pbh.gov.br/servicos/i/5e6fb6acea9b0e547cd7016c>

- É responsabilidade do empreendedor a garantia do exercício das atividades econômicas com o cumprimento das medidas mitigadoras, potencializadoras e compensatórias atribuídas a elas pela Lei 11.181/19 ou no processo de licenciamento urbanístico ou ambiental, bem como com o atendimento às condições de segurança previstas na legislação pertinente. (Lei 11.181/19, artigo 339, §4º).

- O município é responsável pela veracidade das informações por ele prestadas ao Executivo (Lei 11.181/19, artigo 346 § 3º).

- O consumo humano de água potável somente pode ser realizado por meio do sistema público de abastecimento de água (COPASA), não sendo permitida a utilização de fontes alternativas de água para consumo humano como poço tubular, cacimba, nascente, entre outros. (Lei Federal 11.445/2007 e Lei Municipal 7.031/1996)

- Estabelecimentos localizados dentro dos limites laterais das superfícies de APROXIMAÇÃO, DECOLAGEM ou TRANSIÇÃO de AERÓDROMOS, que exerçam atividades de natureza perigosa (consideradas como aquelas que produzem ou armazenem material explosivo ou inflamável, que cause perigosos reflexos, irradiações, fumaça ou emanações, ou que possam proporcionar riscos à segurança de voo), necessitam de aprovação do COMAER para sua instalação, conforme itens 10.6 e 10.7 da Portaria COMAER ICA 11-408. Informações sobre as zonas de proteção na qual o imóvel está inserido podem ser verificadas na informação básica, obtida no endereço eletrônico <https://siurbe.pbh.gov.br>



 Ministério da Economia Secretaria de Governo Digital Departamento Nacional de Registro Empresarial e Integração Secretaria de Estado de Fazenda de Minas Gerais	Nº DO PROTOCOLO (Uso da Junta Comercial)	
	NIRE (da sede ou filial, quando a sede for em outra UF)	Código da Natureza Jurídica 2062

1 - REQUERIMENTO

ILMO(A). SR.(A) PRESIDENTE DA Junta Comercial do Estado de Minas Gerais

Nome: **BELA VISTA TEXTIL LTDA**
(da Empresa ou do Agente Auxiliar do Comércio)

Nº FCN/REMP

 MGP2300037273

requer a V. Sª o deferimento do seguinte ato:

Nº DE VIAS	CÓDIGO DO ATO	CÓDIGO DO EVENTO	QTDE	DESCRIÇÃO DO ATO / EVENTO
1	002			ALTERACAO
		046	1	TRANSFORMACAO
		020	1	ALTERACAO DE NOME EMPRESARIAL
		051	1	CONSOLIDACAO DE CONTRATO/ESTATUTO
		315	1	ENQUADRAMENTO DE MICROEMPRESA

BELO HORIZONTE Local
 Representante Legal da Empresa / Agente Auxiliar do Comércio:
 Nome: _____
 Assinatura: _____
 16 JANEIRO 2023 Data
 Telefone de Contato: _____

2 - USO DA JUNTA COMERCIAL

DECISÃO SINGULAR DECISÃO COLEGIADA

Nome(s) Empresarial(ais) igual(ais) ou semelhante(s):

<input type="checkbox"/> SIM	<input type="checkbox"/> SIM	Processo em Ordem À decisão ____/____/____ Data _____ Responsável
_____	_____	
_____	_____	
_____	_____	
<input type="checkbox"/> NÃO	<input type="checkbox"/> NÃO	_____
_____/_____/_____ Data	_____/_____/_____ Data	_____ Responsável

DECISÃO SINGULAR

<input type="checkbox"/> Processo em exigência (Vide despacho em folha anexa)	2ª Exigência	3ª Exigência	4ª Exigência	5ª Exigência
<input type="checkbox"/> Processo deferido Publique-se e archive-se	<input type="checkbox"/>	<input type="checkbox"/>	<input type="checkbox"/>	<input type="checkbox"/>
<input type="checkbox"/> Processo indeferido Publique-se				
			_____/_____/_____ Data	_____ Responsável

DECISÃO COLEGIADA

<input type="checkbox"/> Processo em exigência (Vide despacho em folha anexa)	2ª Exigência	3ª Exigência	4ª Exigência	5ª Exigência
<input type="checkbox"/> Processo deferido Publique-se e archive-se.	<input type="checkbox"/>	<input type="checkbox"/>	<input type="checkbox"/>	<input type="checkbox"/>
<input type="checkbox"/> Processo indeferido Publique-se.				
_____/_____/_____ Data	_____ Vogal	_____ Vogal	_____ Vogal	_____ Vogal
	Presidente da _____ Turma			

OBSERVAÇÕES



JUNTA COMERCIAL DO ESTADO DE MINAS GERAIS

Registro Digital

Capa de Processo

Identificação do Processo		
Número do Protocolo	Número do Processo Módulo Integrador	Data
23/030.765-5	MGP2300037273	18/01/2023

Identificação do(s) Assinante(s)	
CPF	Nome
979.801.886-91	WILLIAM DE JESUS DOS SANTOS

599
8



CONTRATO SOCIAL

POR TRANSFORMAÇÃO DE EMPRESÁRIO EM SOCIEDADE EMPRESÁRIA LTDA

Empresa: **BELA VISTA TEXTIL LTDA**

Nome Fantasia: **BELA VISTA TEXTIL**

Endereço: Rua Madre Tereza de Calcutá, nº 91, Bairro São João Batista, Belo Horizonte/MG – CEP: 31.520-085.

CNPJ: **30.824.284/0001-00**

Inscrição Estadual: **003222740.00-05**

Inscrição municipal **1.090.9730001-3**

Capital Social: **R\$ 100.000,00**

WILLIAM DE JESUS DOS SANTOS, brasileiro, empresário, divorciado, nascido em 08/11/1971, portador da Carteira de identidade nº 475520060, expedida pela MT/MG e com o CPF nº 979.801.886-91, residente e domiciliado na Rua Verdejante, nº 216, bairro São Gabriel, Belo Horizonte/MG – CEP: 31.980-480, empresário com sede na Rua Verdejante, nº 216, bairro São Gabriel, Belo Horizonte/MG – CEP: 31.980-480, registrada com o CNPJ sob nº 30.824.284/0001-00, fazendo uso do que permite o § 3º do art. 968 da Lei nº 10.406/2002, com a redação alterada pelo art. 10 da Lei Complementar nº 128/08, ora transforma seu registro de **EMPRESÁRIO** em **SOCIEDADE EMPRESÁRIA LIMITADA**, que após o deferimento deste instrumento passará a reger mediante as cláusulas e condições abaixo estabelecidas:

1ª CLÁUSULA - DENOMINAÇÃO SOCIAL E SEDE

A sociedade adotará o nome empresarial **BELA VISTA TEXTIL LTDA**, com o nome fantasia "**BELA VISTA TEXTIL**".

2ª CLÁUSULA – SEDE

A empresa terá sua sede na Rua Madre tereza de Calcutá, nº 91, bairro São João Batista, Belo Horizonte/MG – CEP: 31.520-085.

3ª CLÁUSULA - OBJETO SOCIAL

O objeto da sociedade passou a ser: a) comércio atacadista de calçados, tecidos, bolsas, malas e artigos de viagem, comércio atacadista de artigos de escritório, material escolar, papelaria, agendas, brindes e embalagens, comércio atacadista de artigos do vestuário, acessórios exceto profissionais e segurança, comércio atacadista de roupas, acessórios para uso profissional e de segurança do trabalho, comércio atacadista de suprimentos e equipamentos para informática, comércio atacadista de máquinas de costuras, equipamentos de proteção individual - EPIS, produtos descartáveis, acrílicos, comércio atacadista de materiais para uso médico, cirúrgico, hospitalares e de laboratórios. b) confecção de peças de vestuário profissional de modo geral, confecção de peças do vestuário exceto roupas íntimas e as confeccionadas sob medidas, confecção sob medidas de peças do vestuário exceto roupas íntimas, fabricação de peças do vestuário exceto roupas íntimas, fabricação de: roupas de proteção, segurança e resistência a fogo, materiais para uso médico, cirúrgico, hospitalares e de laboratórios, artigos para viagem, bolsas e semelhantes de qualquer material. c) importação e exportação de: máquinas de costuras, roupas de vestuário e profissionais, equipamentos de proteção individual - EPIS, calçados, bolsas, brindes, produtos descartáveis, canetas, tecidos, acrílicos, agendas, material escolar, papelaria, artigos de escritório e materiais para uso médico, cirúrgico, hospitalares e de laboratórios. d) reparação e manutenção de calçados, bolsas, artigos de viagem e outros objetos, impressão de material para uso publicitário, prestação de serviços em serigrafia, combinados de escritórios e apoio administrativo

4ª CLÁUSULA - ATIVIDADE COMERCIAL

As atividades comerciais da empresa iniciaram na data do seu registro na Junta Comercial de Minas Gerais (JUCEMG) e seu prazo de duração é por tempo indeterminado.

5ª CLÁUSULA - FILIAL

A empresa até a presente data, não possui nenhuma filial, entretanto lhe é facultada o direito de promover a abertura de filial e/ou filiais em qualquer época e em qualquer parte do território nacional e também no exterior.



Junta Comercial do Estado de Minas Gerais

Certifico o registro sob o nº 31213774637 em 24/01/2023 da Empresa BELA VISTA TEXTIL LTDA, Nire 31213774637 e protocolo 230307655-18/01/2023. Autenticação: 89707ED681B42BDF A96404AD27853651785E7A0. Marinely de Paula Bomfim - Secretária-Geral Para validar este documento, acesse <http://www.jucemg.mg.gov.br> e informe nº do protocolo 23/030.765-5 e o código de segurança TcAG Esta cópia foi autenticada digitalmente e assinada em 25/01/2023 por Marinely de Paula Bomfim - Secretária-Geral.

SECRETARIA-GERAL

6ª CLÁUSULA - CAPITAL SOCIAL

O capital social que era de R\$ 5.000,00 (Cinco mil reais), integralizado em moeda corrente nacional, passará a ser de R\$ 100.000,00, (Cem mil reais) divididos em 100.000,00 (cem mil) quotas no valor nominal de R\$ 1,00 (um real) cada uma, sendo o presente aumento de R\$ 95.000,00 (noventa e cinco mil reais) integralizados em moeda corrente nacional neste ato, ficando assim, distribuídos da seguinte forma:

WILLIAM DE JESUS DOS SANTOS
TOTAL

R\$ 100.000,00
R\$ 100.000,00

A responsabilidade de cada sócio é restrita ao valor de suas quotas, mas todos respondem solidariamente pela integralização do capital social.

Tendo esta sociedade o caráter personalíssimo e de atributos essenciais da personalidade e habilitação de seu sócio e único administrador, a totalidade das quotas do capital social são gravadas com adoção do instituto **INTUITU PERSONAE**, não se admitindo em nenhuma hipótese a transferência de quotas, total ou parcial, a qualquer título, para quaisquer terceiros, salvo se por direitos hereditários indisponíveis previstos na legislação brasileira, e sendo assim, será sob condições restritivas de **INCOMUNICABILIDADE** e de **IMPENHORABILIDADE**, nos termos do Código Civil (Lei 10.406/2002) e ainda pelas cláusulas do presente instrumento, que passa a ser oficial para todos os efeitos legais e jurídicos.

7ª CLÁUSULA - ADMINISTRAÇÃO DA SOCIEDADE

A administração da sociedade, bem como o uso do nome empresarial, será exercida pelo sócio **WILLIAM DE JESUS DOS SANTOS**, acima já qualificado, com os poderes e atribuições de representar a sociedade ativa e passivamente, em juízo ou fora dele, **assinando isoladamente** pelas movimentações em repartições públicas, cartórios, sindicatos, Ministérios e onde mais preciso for, emitir e assinar contratos em geral, assinar carteiras profissionais, admitir e demitir empregados, movimentações financeiras em quaisquer órgãos bancários em especial do Banco do Brasil e Caixa Econômica Federal, autorizando o uso do nome empresarial, vedado, no entanto, em atividades estranhas ao interesse social ou assumir obrigações seja em favor de qualquer dos quotistas ou de terceiros, bem como onerar ou alienar bens imóveis da sociedade, sem autorização do outro sócio.

Fica facultado a sociedade a nomeação de administradores não sócios ou procuradores, para agir em nome da sociedade, para determinado período, sendo especificados no documento de procuração todos os atos a serem praticados pelos procuradores. Excetua-se pelo prazo determinado a procuração ad judícia, que poderá ser por prazo indeterminado.

8ª CLÁUSULA - RETIRADA PRÓ-LABORE

O sócio **WILLIAM DE JESUS DOS SANTOS**, acima já qualificado, poderá a qualquer momento, fixar uma retirada mensal, a título de Pró-Labore, observadas as disposições regulamentares pertinentes.

9ª CLÁUSULA - COMPETÊNCIA DOS ADMINISTRADORES

Compete ao sócio/administrador, cumprir e fazer cumprir todas as Cláusulas Contratuais deste instrumento, tendo para tanto, poderes que a lei outorga e assegura o pleno funcionamento regular da sociedade, ficando, outrossim, investidos das faculdades que ora lhes são atribuídas: transigir, acordar, renunciar, confessar dívida ou firmar compromissos.

10ª CLÁUSULA - FALECIMENTO, INTERDIÇÃO E OUTROS

Em caso de falecimento, interdição ou insolvência de qualquer um dos sócios quotistas, não determinará a dissolução da sociedade que continuará a existir entre os remanescentes e os herdeiros do quotista falecido ou interditado, que desejarem. Quando os herdeiros e/ou sucessores ou representantes legais não desejarem participar da sociedade, a parte do sócio excluído será com base no último balanço levantado e paga a quem de direito, em parcelas mensais e sucessivas, preservando sempre a saúde financeira da empresa. O sócio que desejar retirar-se da sociedade deverá notificar deste seu propósito ao outro sócio, por escrito, contra recibo. Nos 60 (sessenta) dias seguintes à mencionada notificação, será feito um Balanço geral com base na data da mesma e os haveres que assim forem apurados, serão pagos ao sócio retirante, através de parcelas iguais e sucessivas, vencendo-se a primeira 30 (trinta) dias após data do Balanço de apuração de haveres e não serão computados os lucros e perdas ulteriores a retirada se não forem consequências diretas de atos anteriores às notificações de retirada.



11ª CLAUSULA - DECLARAÇÃO DE DESIMPEDIMENTO

O sócio/administrador declara sob as penas da lei, de não está impedido de exercer a administração da sociedade, por lei especial, ou em virtude de condenação criminal, ou por se encontrarem sob os efeitos dela, a pena que vede, ainda que temporariamente, o acesso a cargos públicos, ou por crime falimentar, de prevaricação, peita ou suborno, concussão, peculato ou contra a economia popular, contra o sistema financeiro nacional, contra normas de defesa da concorrência, contra as relações de consumo, fé pública, ou a propriedade.

12ª CLAUSULA - EXERCÍCIO COMERCIAL

Ao termino de cada exercício social se dará sempre em 31 de dezembro de cada ano, os administradores prestarão contas justificadas de sua administração, procedendo à elaboração do inventário, do balanço patrimonial e do balanço de resultado econômico, cabendo aos sócios na proporção de suas quotas os lucros ou prejuízos apurados.

13ª CLAUSULA - TRANSFERÊNCIAS DE QUOTAS

As quotas de capital são indivisíveis e a sua transferência a terceiros estranhos a sociedade, somente poderá ser realizada mediante consentimento expresso dos demais sócios, que sempre terão direito de preferência, em iguais condições às de terceiros.

14ª CLAUSULA - EXCLUSÃO DE SÓCIOS

Por decisão do sócio representando mais da metade do capital social, poderá ser excluído da sociedade, mediante alteração do contrato social, o sócio que encontrar-se em mora, em relação às quotas subscritas, ou que colocar em risco a continuidade da empresa, em virtude de atos de inegáveis gravidades, tais como: uso da Sociedade e/ou do nome empresarial em atividades estranhas ao interesse social, fornecimento de informações técnicas a terceiros, desenvolvimento de atividades ou atuação profissional, fora da sociedade, no mesmo ramo de atividade desta.

15ª CLAUSULA - USO DA DENOMINAÇÃO SOCIAL

A denominação social da empresa não pode ser usada em casos de Avais, Favores Abonos Fianças, e/ou assuntos da mesma semelhança.

16ª CLAUSULA - ENQUADRAMENTO

O signatário do presente ato declara que o movimento da receita bruta anual da empresa não excederá o limite fixado no inciso I do art. 3º da Lei Complementar nº 123 de 14 de dezembro de 2006, e que não se enquadra em qualquer das hipóteses de exclusão relacionadas no § 4º do art. 3º da mencionada lei.

17ª CLAUSULA - CASOS OMISSOS

Os casos omissos serão resolvidos de acordo com as leis vigentes do País, ficando eleito o FORO da Comarca de Belo Horizonte/MG como único competente para apreciar e/ou dirimir, quaisquer dúvidas surgidas quanto à integridade do presente instrumento com renúncia expressa a qualquer outro que lhes possam assegurar.

E por acharem assim justos e pactuados, assinam digitalmente o presente instrumento de alteração contratual em 01 (uma) via, encaminhando a Junta Comercial para os seus devidos fins.

Belo Horizonte/MG, 16 de Janeiro de 2023.

WILLIAM DE JESUS DOS SANTOS

Junta Comercial do Estado de Minas Gerais

Certifico o registro sob o nº 31213774637 em 24/01/2023 da Empresa BELA VISTA TEXTIL LTDA, Nire 31213774637 e protocolo 230307655 - 18/01/2023 Autenticação: 89707ED681B42BDF A96404AD27853651785E7A0. Marinely de Paula Bomfim - Secretária-Geral Para validar este documento, acesse <http://www.jucemg.mg.gov.br> e informe nº do protocolo 23/030.765-5 e o código de segurança TcAG Esta cópia foi autenticada digitalmente e assinada em 25/01/2023 por Marinely de Paula Bomfim Secretária-Geral.

MARINELY DE PAULA BOMFIM
SECRETÁRIA-GERAL

pág. 5/8



JUNTA COMERCIAL DO ESTADO DE MINAS GERAIS

Registro Digital

Documento Principal

Identificação do Processo		
Número do Protocolo	Número do Processo Módulo Integrador	Data
23/030.765-5	MGP2300037273	18/01/2023

Identificação do(s) Assinante(s)	
CPF	Nome
979.801.886-91	WILLIAM DE JESUS DOS SANTOS

603
8



TERMO DE AUTENTICAÇÃO - REGISTRO DIGITAL

Certifico que o ato, assinado digitalmente, da empresa BELA VISTA TEXTIL LTDA, de NIRE 3121377463-7 e protocolado sob o número 23/030.765-5 em 18/01/2023, encontra-se registrado na Junta Comercial sob o número 31213774637, em 24/01/2023. O ato foi deferido eletronicamente pelo examinador Laura Aparecida Vieira.

Certifica o registro, a Secretária-Geral, Marinely de Paula Bomfim. Para sua validação, deverá ser acessado o sítio eletrônico do Portal de Serviços / Validar Documentos (<https://portalservicos.jucemg.mg.gov.br/Portal/pages/imagemProcesso/viaUnica.jsf>) e informar o número de protocolo e chave de segurança.

Capa de Processo

Assinante(s)	
CPF	Nome
979.801.886-91	WILLIAM DE JESUS DOS SANTOS

Documento Principal

Assinante(s)	
CPF	Nome
979.801.886-91	WILLIAM DE JESUS DOS SANTOS

Belo Horizonte, terça-feira, 24 de janeiro de 2023

Documento assinado eletronicamente por Laura Aparecida Vieira, Servidor(a) Público(a), em 24/01/2023, às 07:06 conforme horário oficial de Brasília.



A autenticidade desse documento pode ser conferida no [portal de serviços da jucemg](#) informando o número do protocolo 23/030.765-5.



JUNTA COMERCIAL DO ESTADO DE MINAS GERAIS

Registro Digital

O ato foi deferido e assinado digitalmente por :

Identificação do(s) Assinante(s)	
CPF	Nome
873.638.956-00	MARINELY DE PAULA BOMFIM

Belo Horizonte, terça-feira, 24 de janeiro de 2023



Junta Comercial do Estado de Minas Gerais

Certifico o registro sob o nº 31213774637 em 24/01/2023 da Empresa BELA VISTA TEXTIL LTDA. Nire 31213774637 e protocolo 230307655 - 18/01/2023. Autenticação: 89707ED681B42BDF A96404AD27853651785E7A0. Marinely de Paula Bomfim - Secretária-Geral. Para validar este documento, acesse <http://www.jucemg.mg.gov.br> e informe nº do protocolo 23/030 765-5 e o código de segurança TcAG. Esta cópia foi autenticada digitalmente e assinada em 25/01/2023 por Marinely de Paula Bomfim - Secretária-Geral.

SECRETARIA GERAL

**SECRETARIA DE ESTADO DE FAZENDA DE MINAS GERAIS****CERTIDÃO DE DÉBITOS TRIBUTÁRIOS****Negativa**CERTIDÃO EMITIDA EM:
18/03/2024CERTIDÃO VALIDA ATÉ:
16/06/2024

NOME/NOME EMPRESARIAL: BELA VISTA TEXTIL LTDA

INSCRIÇÃO ESTADUAL: 003222740.00-05

CNPJ/CPF: 30.824.284/0001-00

SITUAÇÃO: Ativo

LOGRADOURO: R MADRE TERESA DE CALCUTA

NÚMERO: 91

COMPLEMENTO:

BAIRRO: SAO JOAO BATISTA

CEP: 31520085

DISTRITO/POVOADO:

MUNICÍPIO: BELO HORIZONTE

UF: MG

Ressalvado o direito de a Fazenda Pública Estadual cobrar e inscrever quaisquer dívidas de responsabilidade do sujeito passivo acima identificado que vierem a ser apuradas, é certificado que:

1. Não constam débitos relativos a tributos administrados pela Fazenda Pública Estadual e/ou Advocacia Geral do Estado;

2. No caso de utilização para lavratura de escritura pública ou registro de formal de partilha, de carta de adjudicação expedida em autos de inventário ou de arrolamento, de sentença em ação de separação judicial, divórcio, ou de partilha de bens na união estável e de escritura pública de doação de bens imóveis, esta certidão somente terá validade se acompanhada da Certidão de Pagamento / Desoneração do ITCD, prevista no artigo 39 do Decreto 43.981/2005.

Certidão válida para todos os estabelecimentos da empresa, alcançando débitos tributários do sujeito passivo em Fase Administrativa ou inscritos em Dívida Ativa.

IDENTIFICAÇÃO

NÚMERO DO PTA

DESCRIÇÃO

A autenticidade desta certidão deverá ser confirmada no sítio da Secretaria de Estado de Fazenda de Minas Gerais em www.fazenda.mg.gov.br => certidão de débitos tributários => certificar documentos

CÓDIGO DE CONTROLE DE CERTIDÃO:2024000745032282

606
18



Tribunal de Justiça do Estado de Minas Gerais

BELO HORIZONTE

CERTIDÃO CÍVEL DE FALÊNCIA E CONCORDATA NEGATIVA

CERTIFICO que, revendo os registros de distribuição de ação de NATUREZA CÍVEL nesta comarca, até a presente data, nas ações específicas de Concordata Preventiva / Suspensiva, Falência de Empresários, Sociedades Empresariais, Microempresas e Empresas de Pequeno Porte, Recuperação Extrajudicial, Recuperação Judicial, NADA CONSTA em tramitação contra:

Nome: BELA VISTA TEXTIL
CNPJ: 30.824.284/0001-00

Observações:

a) Certidão expedida gratuitamente através da internet, nos termos do caput do art. 8º da Resolução 121/2010 do Conselho Nacional de Justiça;

b) a informação do número do CPF/CNPJ é de responsabilidade do solicitante da certidão, sendo pesquisados o nome e o CPF/CNPJ exatamente como digitados;

c) ao destinatário cabe conferir o nome e a titularidade do número do CPF/CNPJ informado, podendo confirmar a autenticidade da Certidão no portal do Tribunal de Justiça do Estado de Minas Gerais (<http://www.tjmg.jus.br>), pelo prazo de 3 (três) meses após a sua expedição;

d) esta Certidão inclui os processos físicos e eletrônicos, onde houver sido implantado o Processo Judicial Eletrônico - PJe, o Sistema CNJ (Ex-Projudi) e o SEEU - Sistema Eletrônico de Execução Unificada, tendo a mesma validade da certidão emitida diretamente no Fórum e abrange os processos da Justiça Comum, do Juizado Especial e da Turma Recursal apenas da comarca pesquisada, com exceção do SEEU, cujo sistema unificado abrange todas as comarcas do Estado;

e) A presente certidão não faz referência a período de anos, uma vez que somente se refere à existência de feitos judiciais em andamento (processos ativos) contra o nome pesquisado, conforme Provimento 355/2018 da Corregedoria Geral de Justiça.

A presente certidão NÃO EXCLUI a possibilidade da existência de outras ações de natureza diversa daquelas aqui mencionadas.

Certidão solicitada em 05 de Abril de 2024 às 08:44

BELO HORIZONTE, 05 de Abril de 2024 às 08:44

Código de Autenticação: 2404-0508-4454-0569-7651

Para validar esta certidão, acesse o site do TJMG (www.tjmg.jus.br) em Certidão Judicial/AUTENTICIDADE DA CERTIDÃO /AUTENTICAÇÃO 2 informando o código.

ATENÇÃO: Documento composto de 1 folhas(s). Documento emitido por processamento eletrônico. Qualquer emenda ou rasura gera sua invalidade e será considerada como indício de possível adulteração ou tentativa de fraude.



MINISTÉRIO DA FAZENDA
Secretaria da Receita Federal do Brasil
Procuradoria-Geral da Fazenda Nacional

**CERTIDÃO POSITIVA COM EFEITOS DE NEGATIVA DE DÉBITOS RELATIVOS AOS TRIBUTOS
FEDERAIS E À DÍVIDA ATIVA DA UNIÃO**

Nome: **BELA VISTA TEXTIL LTDA**
CNPJ: **30.824.284/0001-00**

Ressalvado o direito de a Fazenda Nacional cobrar e inscrever quaisquer dívidas de responsabilidade do sujeito passivo acima identificado que vierem a ser apuradas, é certificado que:

1. constam débitos administrados pela Secretaria da Receita Federal do Brasil (RFB) com exigibilidade suspensa nos termos do art. 151 da Lei nº 5.172, de 25 de outubro de 1966 - Código Tributário Nacional (CTN), ou objeto de decisão judicial que determina sua desconsideração para fins de certificação da regularidade fiscal, ou ainda não vencidos; e
2. não constam inscrições em Dívida Ativa da União (DAU) na Procuradoria-Geral da Fazenda Nacional (PGFN).

Conforme disposto nos arts. 205 e 206 do CTN, este documento tem os mesmos efeitos da certidão negativa.

Esta certidão é válida para o estabelecimento matriz e suas filiais e, no caso de ente federativo, para todos os órgãos e fundos públicos da administração direta a ele vinculados. Refere-se à situação do sujeito passivo no âmbito da RFB e da PGFN e abrange inclusive as contribuições sociais previstas nas alíneas 'a' a 'd' do parágrafo único do art. 11 da Lei nº 8.212, de 24 de julho de 1991.

A aceitação desta certidão está condicionada à verificação de sua autenticidade na Internet, nos endereços <<http://rfb.gov.br>> ou <<http://www.pgfn.gov.br>>.

Certidão emitida gratuitamente com base na Portaria Conjunta RFB/PGFN nº 1.751, de 2/10/2014.

Emitida às 09:22:46 do dia 20/12/2023 <hora e data de Brasília>.

Válida até 17/06/2024.

Código de controle da certidão: **8E37.969D.71EC.4ECF**

Qualquer rasura ou emenda invalidará este documento.

608
S



Prefeitura de Belo Horizonte
Secretaria Municipal de Fazenda
Subsecretaria da Receita Municipal

DOCUMENTO AUXILIAR DA CERTIDÃO DE QUITAÇÃO PLENA PESSOA JURÍDICA

REGISTROS DE ACESSO

Código de Controle: **AFIHGLMOLQ**

Documento/Certidão nº **26.379.758** Exercício: **2024**

Emissão em: **05/04/2024**

Requerimento em: **08:20:38**

Validade: **05/05/2024**

Nome: **BELA VISTA TEXTIL LTDA**

CNPJ: **30.824.284.0001.00**

Ressalvando a Prefeitura Municipal de Belo Horizonte o direito de cobrar débitos posteriormente apurados, a Diretoria de Arrecadação, Cobrança e Dívida Ativa da Secretaria Municipal de Fazenda, no uso de suas atribuições legais, certifica que o Contribuinte acima encontra-se regular com a Fazenda Pública Municipal, em relação aos Tributos, Multas e Preços inscritos ou não em dívida ativa.

Nos termos do Decreto 15.927/2015 este documento auxiliar é a representação gráfica da certidão de débitos e situação fiscal, não substituindo a certidão, que será obtida no Portal da PBH, por meio da autenticação dos registros de acesso deste documento.

609
88



Prefeitura de Belo Horizonte
Secretaria Municipal de Fazenda
Subsecretaria da Receita Municipal

610

CONFIRMAÇÃO DE AUTENTICIDADE
CERTIDÃO DE QUITAÇÃO PLENA PESSOA JURÍDICA

REGISTROS DE ACESSO

Código de Controle: **AFIHGLMOLQ**

Certidão nº **26.379.758** Exercício: **2024**

Emissão em: **05/04/2024**

Requerimento em: **08:20:38**

Validade: **05/05/2024**

Nome: **BELA VISTA TEXTIL LTDA**

CNPJ: **30.824.284.0001.00**

Ressalvando a Prefeitura Municipal de Belo Horizonte o direito de cobrar débitos posteriormente apurados, a Diretoria de Arrecadação, Cobrança e Dívida Ativa da Secretaria Municipal de Fazenda, no uso de suas atribuições legais, certifica que o Contribuinte acima encontra-se regular com a Fazenda Pública Municipal, em relação aos Tributos, Multas e Preços inscritos ou não em dívida ativa.



CERTIDÃO NEGATIVA DE DÉBITOS TRABALHISTAS

Nome: BELA VISTA TEXTIL LTDA (MATRIZ E FILIAIS)
CNPJ: 30.824.284/0001-00
Certidão nº: 18620972/2024
Expedição: 18/03/2024, às 08:22:22
Validade: 14/09/2024 - 180 (cento e oitenta) dias, contados da data de sua expedição.

Certifica-se que **BELA VISTA TEXTIL LTDA (MATRIZ E FILIAIS)**, inscrito(a) no CNPJ sob o nº **30.824.284/0001-00**, **NÃO CONSTA** como inadimplente no Banco Nacional de Devedores Trabalhistas.

Certidão emitida com base nos arts. 642-A e 883-A da Consolidação das Leis do Trabalho, acrescentados pelas Leis ns.º 12.440/2011 e 13.467/2017, e no Ato 01/2022 da CGJT, de 21 de janeiro de 2022. Os dados constantes desta Certidão são de responsabilidade dos Tribunais do Trabalho.

No caso de pessoa jurídica, a Certidão atesta a empresa em relação a todos os seus estabelecimentos, agências ou filiais.

A aceitação desta certidão condiciona-se à verificação de sua autenticidade no portal do Tribunal Superior do Trabalho na Internet (<http://www.tst.jus.br>).

Certidão emitida gratuitamente.

INFORMAÇÃO IMPORTANTE

Do Banco Nacional de Devedores Trabalhistas constam os dados necessários à identificação das pessoas naturais e jurídicas inadimplentes perante a Justiça do Trabalho quanto às obrigações estabelecidas em sentença condenatória transitada em julgado ou em acordos judiciais trabalhistas, inclusive no concernente aos recolhimentos previdenciários, a honorários, a custas, a emolumentos ou a recolhimentos determinados em lei; ou decorrentes de execução de acordos firmados perante o Ministério Público do Trabalho, Comissão de Conciliação Prévia ou demais títulos que, por disposição legal, contiver força executiva.



REPÚBLICA FEDERATIVA DO BRASIL
 MINISTÉRIO DA INFRAESTRUTURA
 DEPARTAMENTO NACIONAL DE TRANSPORTES
 CARTEIRA NACIONAL DE HABILITAÇÃO



MG
 612

WILLIAM DE JESUS DOS SANTOS



DOC. IDENTIDADE / RG E RESERVA / R.F.
 475520050 MT YG

DE 979.801.886-91 DATA NASCIMENTO 08/11/1971

FILIAÇÃO
 NADIR MARIA DE JESUS

PERMISSÃO ACC CAT. HAB.
 A

Nº REGISTRO
 03745136608

VALIDADE
 31/01/2027

1ª HABILITAÇÃO
 10/12/2005

OBSERVAÇÕES

William de Jesus dos Santos

ASSINATURA DO PORTADOR

LOCAL
 BELO HORIZONTE, MG

DATA EMISSÃO
 31/01/2022



Eurico da Cunha Neto
 Diretor DE TRAN/MG

ASSINATURA DO EMISSOR

85376064731
 MG610274317

MINAS GERAIS

VÁLIDA EM TODO
 O TERRITÓRIO NACIONAL
 2343203345

PROIBIDO PLASTIFICAR
 2343203345





VALIDA EM TODO O TERRITÓRIO NACIONAL
2343203345

NOME:

DOC. IDENTIDADE/ORG EMISSOR/UF:

CPF: DATA NASCIMENTO:

FILIAÇÃO:

PERMISSÃO:



Certidão Específica

A Secretária-Geral da Junta Comercial do Estado de Minas Gerais **CERTIFICA**, nos termos do art. 29 da Lei Federal nº 8.934, de 18 de novembro de 1994, nos arts. 78, inciso III e 81 do Decreto nº 1.800, de 30 de janeiro de 1996; da Instrução Normativa IN/DREI nº 20, de 5 de dezembro de 2013, a requerimento, conforme protocolo de número **24/217.029-3**, que consta no Cadastro Estadual de Empresas Mercantis, formado e organizado por esta Junta Comercial na forma disciplinada no art. 7º, VIII, do Decreto 1800/1996, registro de **BELA VISTA TEXTIL LTDA, SOCIEDADE EMPRESARIA LIMITADA**, NIRE 3121377463-7, CNPJ 30.824.284/0001-00, ATIVA, com sede na RUA MADRE TERESA DE CALCUTA, 91, BAIRRO SAO JOAO BATISTA, BELO HORIZONTE/MG, com dados que em resumo a seguir se especificam:

Ato/Evento	Data Aprovação	Nº Aprovação	Data Assinatura
INSCRICAO INSCRICAO DE MICROEMPREENDEDOR INDIVIDUAL	30/06/2018	31812742619	30/06/2018
DESENQUADRAMENTO MEI	17/01/2023	9927931	17/01/2023
ALTERACAO CONSOLIDACAO DE CONTRATO/ESTATUTO ALTERACAO DE NOME EMPRESARIAL TRANSFORMACAO ALTERACAO DE ATIVIDADES ECONOMICAS (PRINCIPAL E SECUNDARIAS) ENQUADRAMENTO DE MICROEMPRESA ALTERACAO DE OBJETO SOCIAL ALTERACAO DE CAPITAL SOCIAL	24/01/2023	31213774637	16/01/2023

Certifica, por derradeiro, serem estes os únicos atos registrados nesta Junta Comercial até a presente data.

O referido é verdade. Dou fé. Junta Comercial do Estado de Minas Gerais. Nada mais.

Belo Horizonte, 03 de Abril de 2024.

MARINELY DE PAULA BOMFIM
SECRETÁRIA GERAL

Voltar

Imprimir



Certificado de Regularidade do FGTS - CRF

Inscrição: 30.824.284/0001-00
Razão Social: BELA VISTA TEXTIL LTDA
Endereço: R MADRE TERESA DE CALCUTA 91 / SAO JOAO BATISTA (V / BELO HORIZONTE / MG / 31520-085

A Caixa Econômica Federal, no uso da atribuição que lhe confere o Art. 7, da Lei 8.036, de 11 de maio de 1990, certifica que, nesta data, a empresa acima identificada encontra-se em situação regular perante o Fundo de Garantia do Tempo de Serviço - FGTS.

O presente Certificado não servirá de prova contra cobrança de quaisquer débitos referentes a contribuições e/ou encargos devidos, decorrentes das obrigações com o FGTS.

Validade: 05/04/2024 a 04/05/2024

Certificação Número: 2024040508023193520396

Informação obtida em 05/04/2024 08:02:49

A utilização deste Certificado para os fins previstos em Lei esta condicionada a verificação de autenticidade no site da Caixa:
www.caixa.gov.br

5/8



Secretaria de Estado de
Fazenda
de Minas Gerais

COMPROVANTE DE INSCRIÇÃO ESTADUAL

DADOS CADASTRAIS

INSCRIÇÃO ESTADUAL: 003222740 00-05 CPF/CNPJ: 30.824.284/0001-00
NOME/NOME EMPRESARIAL: BELA VISTA TEXTIL LTDA
NOME FANTASIA: BELA VISTA TEXTIL
CNAE PRINCIPAL / DESCRIÇÃO: 1521-1/00 - Fabricação de artigos para viagem, bolsas e semelhantes de qualquer material
DESMEMBRAMENTO:
CNAE SECUNDÁRIA / 1412-6/01 - Confeção de peças do vestuário, exceto roupas íntimas e as confeccionadas sob medida
DESMEMBRAMENTO:
NATUREZA JURIDICA : SOCIEDADE EMPRESARIA LIMITADA
REGIME DE RECOLHIMENTO : SIMPLES NACIONAL CATEGORIA: Único
DATA INSCRIÇÃO: 01/07/2018 MEI: não
SITUACAO INSCRIÇÃO: Ativo DATA DA SITUAÇÃO DA 01/07/2018

ENDEREÇO DO ESTABELECIMENTO

CEP: 31520085 UF: MINAS GERAIS
MUNICIPIO: BELO HORIZONTE
DISTRITO / POVOADO:
BAIRRO: SAO JOAO BATISTA
LOGRADOURO: R MADRE TERESA DE CALCUTA
NUMERO: 91
COMPLEMENTO DO CEP:
COMPLEMENTO:

EMITIDO EM

05/04/2024 08:46:07

616
B



PREFEITURA
BELO HORIZONTE

FICHA INSCRIÇÃO CADASTRAL
ESTABELECIMENTO

FIC

INSCRIÇÃO MUNICIPAL 1.090.973/001-3		CNPJ / CPF 30.824.284/0001-00		DATA DE INÍCIO 30/06/2018	DATA EMISSÃO 05/04/2024
NOME OU RAZÃO SOCIAL BELA VISTA TEXTIL LTDA					
TÍTULO DO ESTABELECIMENTO (NOME FANTASIA) BELA VISTA TEXTIL					
NATUREZA JURÍDICA SOCIEDADE EMPRESÁRIA LIMITADA					
ÁREA UTILIZADA 100	REGIONAL VENDA NOVA		PORTE DA EMPRESA MICROEMPRESA - ME		
LOGRADOURO RUA MADRE TERESA DE CALCUTA			NUMERO 91	COMPLEMENTO	
BAIRRO / DISTRITO SAO JOAO BATISTA	CEP 31520-085	MUNICÍPIO BELO HORIZONTE		UF MG	
CPF DO RESPONSÁVEL 979.801.886-91	NOME DO RESPONSÁVEL WILLIAM DE JESUS DOS SANTOS				
CÓDIGO E DESCRIÇÃO DA CNAE - CLASSIFICAÇÃO NACIONAL DE ATIVIDADES ECONÔMICAS PRINCIPAL 152110000 FABRICAÇÃO DE ARTIGOS PARA VIAGEM, BOLSAS E SEMELHANTES DE QUALQUER MATERIAL					

CODIGO E DESCRIÇÃO DA CNAE - CLASSIFICAÇÃO NACIONAL DE ATIVIDADES ECONÔMICAS SECUNDÁRIAS

4045-1-01-00	COMÉRCIO ATACADISTA DE INSTRUMENTOS E MATERIAIS PARA USO MÉDICO, CIRÚRGICO, HOSPITALAR E LABORATORIOS
1412-4-02-00	CONFECÇÃO SOB MEDIDA DE PEÇAS DO VESTUÁRIO, EXCETO ROUPAS ÍNTIMAS
1312-4-01-00	FABRICAÇÃO DE ROUPAS DO VESTUÁRIO, EXCETO ROUPAS ÍNTIMAS
1311-4-01-00	CONFECÇÃO DE ROUPAS PROFissionais, EXCETO SOB MEDIDA
3403-4-03-00	CONFECÇÃO SOB MEDIDA DE ROUPAS PROFissionais
3403-5-01-00	IMPRESSÃO DE MATERIAL PARA USO PUBLICITÁRIO
8400-9-01-00	COMÉRCIO ATACADISTA DE TÊCIDOS
8400-9-02-00	COMÉRCIO ATACADISTA DE ARTIGOS DO VESTUÁRIO E ACESSÓRIOS, EXCETO PROFissionais E DE SEGURANÇA
4922-7-01-00	COMÉRCIO ATACADISTA DE ROUPAS E ACESSÓRIOS PARA USO PROFissional E DE SEGURANÇA DO TRABALHO
4923-5-01-00	COMÉRCIO ATACADISTA DE CALÇADOS
4641-5-02-00	COMÉRCIO ATACADISTA DE BOLSAS, MALAS E ARTIGOS DE VIAGEM
4627-8-01-00	COMÉRCIO ATACADISTA DE ARTIGOS DE ESCRITÓRIO E DE PAPELARIA
4651-5-01-00	COMÉRCIO ATACADISTA DE EQUIPAMENTOS DE INFORMÁTICA
4651-6-02-00	COMÉRCIO ATACADISTA DE SUPRIMENTOS DE INFORMÁTICA
4656-3-02-00	COMÉRCIO ATACADISTA DE EMBALAGENS
8211-3-00-00	SERVIÇOS COMBINADOS DE ESCRITÓRIO E APOIO ADMINISTRATIVO
4299-1-01-00	REPARAÇÃO DE CALÇADOS, BOLSAS E ARTIGOS DE VIAGEM
5299-1-01-00	REPARAÇÃO E MANUTENÇÃO DE OUTROS OBJETOS E EQUIPAMENTOS PESSOAIS E DOMÉSTICOS NÃO ESPECIFICADOS ANTERIORMENTE
1412-6-01-00	CONFECÇÃO DE PEÇAS DO VESTUÁRIO, EXCETO ROUPAS ÍNTIMAS E AS CONFECIONADAS SOB MEDIDA

Este documento não implica no reconhecimento da regularidade do contribuinte, com relação a concessão ou não do Alvará de Localização e Funcionamento.

Não faz prova de regularidade fiscal, que por sua vez deve ser feita mediante exibição da Certidão Negativa de Débitos - CND.

Este documento somente fará prova de inscrição no Cadastro Municipal de Contribuinte de Tributos Mobiliários-CMC, quando acompanhado do respectivo

Ato Constitutivo ou de Alteração registrado no órgão competente no caso de Pessoa Jurídica e, no caso de Pessoa Física com apresentação de identidade,

CPF ou Carteira de Órgão de Classe.

- Ocorrendo encerramento de atividade, mudança de endereço ou qualquer outra alteração de dados constantes do Cadastro Mobiliário de Contribuintes, deverá o contribuinte promover a competente baixa ou atualização no prazo máximo de 30 (trinta) dias após ocorrido o fato, conforme Decreto Municipal 17.175/2019, sob pena de ser autuado, conforme prevê a letra B do inciso I, art. 7º da Lei 7.378/97;

- Os procedimentos para efetuar a baixa ou atualização dos dados cadastrais, será através da Redesim, e as Informações estão disponíveis através do site www.redesim.gov.br.

- As informações sobre serviços, procedimentos, emissão da FIC - Ficha de Inscrição Cadastral e emissão de formulários do Cadastro Mobiliário de Contribuintes, estão disponíveis através do site <https://prefeitura.pbh.gov.br/servicos>.

Data da consulta: 05/04/2024 08:32:06

Identificação do Contribuinte - CNPJ Matriz

CNPJ: 00.824.284/0001-00

Optante pelo Simples Nacional e/ou SIMEI abrange todos os estabelecimentos da empresa

Nome Empresarial: BELA VISTA TEXTIL LTDA

Situação Atual

Situação no Simples Nacional: Optante pelo Simples Nacional desde 30/06/2018

Situação no SIMEI: NÃO enquadrado no SIMEI

Períodos Anteriores

Períodos Anteriores

Opções pelo Simples Nacional em Períodos Anteriores: Não Existem

Enquadramentos no SIMEI em Períodos Anteriores

Data Inicial	Data Final	Detalhamento
30/06/2018	31/12/2022	Desenquadrada por Opção do Contribuinte

Eventos Futuros (Simples Nacional)

Não Existem

Eventos Futuros (SIMEI)

Não Existem

Informações de Períodos como MEI Transportador Autônomo de Cargas

Não Existem

[Voltar](#)

[Gerar PDF](#)

6/8
B



Certidão Simplificada

Certificamos que as informações abaixo constam dos documentos arquivados nesta Junta Comercial e são vigentes na data de sua expedição.

Nome Empresarial:	BELA VISTA TEXTIL LTDA		
Natureza Jurídica:	SOCIEDADE EMPRESARIA LIMITADA		
CNPJ	Data de Arquivamento do Ato Constitutivo	Data de Início de Atividade	
30.824.284/0001-00	30/06/2018	30/06/2018	

Endereço Completo:

RUA MADRE TERESA DE CALCUTA 91 - BAIRRO SAO JOAO BATISTA CEP 31520-085 - BELO HORIZONTE/MG

Objeto Social:

A) COMERCIO ATACADISTA DE CALCADOS, TECIDOS, BOLSAS, MALAS E ARTIGOS DE VIAGEM, COMERCIO ATACADISTA DE ARTIGOS DE ESCRITORIO, MATERIAL ESCOLAR, PAPELARIA, AGENDAS, BRINDES E EMBALAGENS, COMERCIO ATACADISTA DE ARTIGOS DO VESTUARIO, ACESSORIOS EXCETO PROFISSIONAIS E SEGURANCA, COMERCIO ATACADISTA DE ROUPAS, ACESSORIOS PARA USO PROFISSIONAL E DE SEGURANCA DO TRABALHO, COMERCIO ATACADISTA DE SUPRIMENTOS E EQUIPAMENTOS PARA INFORMATICA, COMERCIO ATACADISTA DE MAQUINAS DE COSTURAS, EQUIPAMENTOS DE PROTECAO INDIVIDUAL - EPIS, PRODUTOS DESCARTAVEIS, ACRILICOS, COMERCIO ATACADISTA DE MATERIAIS PARA USO MEDICO, CIRURGICO, HOSPITALARES E DE LABORATORIOS. B) CONFECCAO DE PECAS DE VESTUARIO PROFISSIONAL DE MODO GERAL, CONFECCAO DE PECAS DO VESTUARIO EXCETO ROUPAS INTIMAS E AS CONFECCIONADAS SOB MEDIDAS, CONFECCAO SOB MEDIDAS DE PECAS DO VESTUARIO EXCETO ROUPAS INTIMAS, FACCAO DE PECAS DO VESTUARIO EXCETO ROUPAS INTIMAS, FABRICACAO DE: ROUPAS DE PROTECAO, SEGURANCA E RESISTENCIA A FOGO, MATERIAIS PARA USO MEDICO, CIRURGICO, HOSPITALARES E DE LABORATORIOS, ARTIGOS PARA VIAGEM, BOLSAS E SEMELHANTES DE QUALQUER MATERIAL. C) IMPORTACAO E EXPORTACAO DE: MAQUINAS DE COSTURAS, ROUPAS DE VESTUARIO E PROFISSIONAIS, EQUIPAMENTOS DE PROTECAO INDIVIDUAL - EPIS; CALCADOS, BOLSAS, BRINDES, PRODUTOS DESCARTAVEIS, CANETAS, TECIDOS, ACRILICOS, AGENDAS, MATERIAL ESCOLAR, PAPELARIA, ARTIGOS DE ESCRITORIO E MATERIAIS PARA USO MEDICO, CIRURGICO, HOSPITALARES E DE LABORATORIOS. D) REPARACAO E MANUTENCAO DE CALCADOS, BOLSAS, ARTIGOS DE VIAGEM E OUTROS OBJETOS, IMPRESSAO DE MATERIAL PARA USO PUBLICITARIO, PRESTACAO DE SERVICOS EM SERIGRAFIA, COMBINADOS DE ESCRITORIOS E APOIO ADMINISTRATIVO

Capital Social:	R\$ 100.000,00	Microempresa ou Empresa de Pequeno Porte (Lei Complementar nº 123, de 2006)	Prazo de Duração
CEM MIL REAIS			
Capital Integralizado:	R\$ 100.000,00	MICRO EMPRESA	INDETERMINADO
CEM MIL REAIS			

Sócios/Participação no Capital/Espécie de Sócio/Administrador/Término do Mandato

CPF/CNPJ	Nome	Participação no Capital	Espécie de Sócio/ Administrador	Término do Mandato
979.801.886-91	WILLIAM DE JESUS DOS SANTOS	R\$ 100.000,00	SÓCIO / ADMINISTRADOR	xxxxxxx

Administrador Nomeado/Término do Mandato

CPF/CNPJ	Nome	Término do Mandato
xxxxxxx	xxxxxxx	xxxxxxx

Situação: ATIVA Status: xxxxxxxx

Último Arquivamento: 24/01/2023

Número: 31213774637



Certidão Simplificada Digital emitida pela JUNTA COMERCIAL DO ESTADO DE MINAS GERAIS e certificação digitalmente. Se desejar confirmar a autenticidade desta certidão, acesse o site da JUCEMG (<http://www.jucemg.mg.gov.br>) e clique em validar certidão. A certidão pode ser validada de duas formas:

- 1) Validação por envio de arquivo (upload)
- 2) Validação visual (digite o nº C240000956328 e visualize a certidão)

24/217.023-4



Certidão Simplificada

Certificamos que as informações abaixo constam dos documentos arquivados nesta Junta Comercial e são vigentes na data de sua expedição.

Nome Empresarial: BELA VISTA TEXTIL LTDA
Natureza Jurídica: SOCIEDADE EMPRESARIA LIMITADA

Ato 002 - ALTERACAO
Evento(s) 2244 - ALTERACAO DE ATIVIDADES ECONOMICAS (PRINCIPAL E SECUNDARIAS)
2247 - ALTERACAO DE CAPITAL SOCIAL
020 - ALTERACAO DE NOME EMPRESARIAL
2015 - ALTERACAO DE OBJETO SOCIAL
051 - CONSOLIDACAO DE CONTRATO/ESTATUTO
315 - ENQUADRAMENTO DE MICROEMPRESA
046 - TRANSFORMACAO

NADA MAIS#

Belo Horizonte, 03 de Abril de 2024 13:43

MARINELY DE PAULA BOMFIM
SECRETARIA GERAL



24/217 023-4

Certidão Simplificada Digital emitida pela JUNTA COMERCIAL DO ESTADO DE MINAS GERAIS e certificada digitalmente. Se desejar confirmar a autenticidade desta certidão, acesse o site da JUCEMG (<http://www.jucemg.mg.gov.br>) e clique em validar certidão. A certidão pode ser validada de duas formas:
1) Validação por envio de arquivo (upload)
2) Validação visual (digite o nº C240000956328 e visualize a certidão)

Termo de Abertura

Dados da empresa					
Nome Empresarial:					
BELA VISTA TEXTIL LTDA					
NIRE:	3121377463-7	CNPJ:	30.824.284/0001-00	NIRE Anterior:	3181274261-9
Nome Anterior:					
WILLIAM DE JESUS DOS SANTOS 97980188691					
Município:	BELO HORIZONTE			UF:	MINAS GERAIS
Inscrição Estadual:		Inscrição Municipal:			
Data do ato constitutivo em Junta Comercial:			30/06/2018		

Dados do Livro			
Finalidade:	DIARIO		
Número de ordem:	1	Quantidade de páginas:	34
Data Encerramento do Exercício	31/12/2022	Data Assinatura:	03/05/2023

Assinante(s)			
CPF	Nome	Função	CRC
979.801.886-91	WILLIAM DE JESUS DOS SANTOS	Administrador	
014.410.486-50	THIAGO LUCAS DE ALMEIDA SANTOS	Contador	0890080



Junta Comercial do Estado de Minas Gerais

Este Livro foi protocolado sob o nº 23/234.112-5 no dia 03/05/2023. Os dados de autenticação estão contidos no Termo de Autenticação que deverá ser validado conforme informações constantes do mesmo.

BALANCETE

Código	Descrição da conta	Saldo Anterior	Débito	Crédito	Saldo Atual
10000	ATIVO	8.000,00D	32.200,00	29.898,60	10.301,40D
11000	ATIVO CIRCULANTE	8.000,00D	32.200,00	29.898,60	10.301,40D
11001	DISPONIVEL	8.000,00D	15.400,00	14.498,60	8.901,40D
11002	DISPONIBILIDADE IMEDIATA	8.000,00D	15.400,00	14.498,60	8.901,40D
11110	CAIXA	8.000,00D	15.400,00	14.498,60	8.901,40D
11111	CAIXA	8.000,00D	15.400,00	14.498,60	8.901,40D
11199	REALIZAVEL A CURTO PRAZO	0,00	16.800,00	15.400,00	1.400,00D
11200	CLIENTES	0,00	16.800,00	15.400,00	1.400,00D
60000	CLIENTES NACIONAIS	0,00	16.800,00	15.400,00	1.400,00D
60002	CLIENTES DIVERSOS	0,00	16.800,00	15.400,00	1.400,00D
20000	PASSIVO	8.000,00C	15.955,40	16.800,00	8.844,60C
20001	PASSIVO CIRCULANTE	1.166,60C	14.498,60	15.343,20	2.011,20C
21000	EXIGIVEL A CURTO PRAZO	1.166,60C	14.498,60	15.343,20	2.011,20C
21300	OBRIGAÇÕES TRABALHISTAS	1.100,00C	14.432,00	14.544,00	1.212,00C
21350	OBRIGAÇÕES COM DIRIGENTES	1.100,00C	14.432,00	14.544,00	1.212,00C
21351	PRO LABORE	1.100,00C	14.432,00	14.544,00	1.212,00C
21400	OBRIGAÇÕES TRIBUTARIAS	66,60C	66,60	799,20	799,20C
21401	TRIBUTOS A RECOLHER	66,60C	66,60	799,20	799,20C
21408	SIMPLES	66,60C	66,60	799,20	799,20C
28000	PATRIMONIO LIQUIDO	6.833,40C	1.456,80	1.456,80	6.833,40C
28001	PATRIMONIO LIQUIDO	6.833,40C	1.456,80	1.456,80	6.833,40C
28100	CAPITAL SOCIAL	5.000,00C	0,00	0,00	5.000,00C
28110	CAPITAL SOCIAL	5.000,00C	0,00	0,00	5.000,00C
28111	CAPITAL INTEGRALIZADO	5.000,00C	0,00	0,00	5.000,00C
28499	LUCROS OU PREJUIZOS ACUMULADOS	1.833,40C	1.456,80	1.456,80	1.833,40C
	RESULTADOS ACUMULADOS-LUCROS	1.833,40C	1.456,80	1.456,80	1.833,40C
	RESULTADOS ACUMULADOS-LUCROS	1.833,40C	0,00	1.456,80	3.290,20C
28503	LUCROS DO EXERCICIO	0,00	1.456,80	0,00	1.456,80D
30000	RECEITAS	0,00	799,20	16.800,00	16.000,80C
30100	RECEITA GERAIS	0,00	799,20	16.800,00	16.000,80C
30110	RECEITAS OPERACIONAIS	0,00	799,20	16.800,00	16.000,80C
30111	RECEITAS DE VENDAS E SERVIÇOS	0,00	0,00	16.800,00	16.800,00C
31100	REVENDA DE MERCADORIAS	0,00	0,00	16.800,00	16.800,00C
31101	VENDAS NO MERCADO INTERNO	0,00	0,00	16.800,00	16.800,00C
31200	DEDUÇÕES DA RECEITA BRUTA	0,00	799,20	0,00	799,20D
31201	TRIBUTOS	0,00	799,20	0,00	799,20D
31210	SIMPLES	0,00	799,20	0,00	799,20D
40000	DESPESAS/CUSTOS	0,00	14.544,00	0,00	14.544,00D
40002	DESPESAS	0,00	14.544,00	0,00	14.544,00D
40003	DESPESAS OPERACIONAIS	0,00	14.544,00	0,00	14.544,00D
43000	DESPESAS ADMINISTRATIVAS	0,00	14.544,00	0,00	14.544,00D
43201	HONORARIOS	0,00	14.544,00	0,00	14.544,00D
43202	PRO-LABORE	0,00	14.544,00	0,00	14.544,00D

RESUMO DO BALANCETE

ATIVO	8.000,00D	32.200,00	29.898,60	10.301,40D
PASSIVO	8.000,00C	15.955,40	16.800,00	8.844,60C
PATRIMONIO LIQUIDO	6.833,40C	1.456,80	1.456,80	6.833,40C
RECEITAS	0,00	799,20	16.800,00	16.000,80C
DESPESAS/CUSTOS	0,00	14.544,00	0,00	14.544,00D
TRANSCFERENCIAS PARA APURACAO RESULTADOS	0,00	0,00	0,00	0,00
CONTAS DEVEDORAS	8.000,00D	46.744,00	29.898,60	24.845,40D
CONTAS CREDORAS	14.833,40C	18.211,40	35.056,80	31.678,80C
RESULTADO DO MES	0,00	14.544,00	16.000,80	1.456,80C
RESULTADO DO EXERCICIO	0,00	14.544,00	16.000,80	1.456,80C

WILLIAM DE JESUS DOS SANTOS
 SOCIO ADMINISTRADOR
 CPF: 979.801.886-91

THIAGO LUCAS DE ALMEIDA SANTOS
 Reg. no CRC - MG sob o No. MG-089008/O-0
 CPF: 014.410.486-50



BALANÇO PATRIMONIAL

Descrição	Saldo Atual
ATIVO	10.301,40D
ATIVO CIRCULANTE	10.301,40D
DISPONIVEL	8.901,40D
DISPONIBILIDADE IMEDIATA	8.901,40D
CAIXA	8.901,40D
REALIZAVEL A CURTO PRAZO	1.400,00D
CLIENTES	1.400,00D
CLIENTES NACIONAIS	1.400,00D
PASSIVO	10.301,40C
PASSIVO CIRCULANTE	2.011,20C
EXIGIVEL A CURTO PRAZO	2.011,20C
OBRIGAÇÕES TRABALHISTAS	1.212,00C
OBRIGAÇÕES COM DIRIGENTES	1.212,00C
OBRIGAÇÕES TRIBUTARIAS	799,20C
TRIBUTOS A RECOLHER	799,20C
PATRIMONIO LIQUIDO	8.290,20C
PATRIMONIO LIQUIDO	8.290,20C
CAPITAL SOCIAL	5.000,00C
CAPITAL SOCIAL	5.000,00C
LUCROS OU PREJUIZOS ACUMULADOS	3.290,20C
RESULTADOS ACUMULADOS-LUCROS	3.290,20C

WILLIAM DE JESUS DOS SANTOS
SOCIO ADMINISTRADOR
CPF: 79.801.886-91

THIAGO LUCAS DE ALMEIDA SANTOS
Reg. no CRC - MG sob o No. MG-089008/O-0
CPF: 014.410.486-50



DEMONSTRAÇÃO DO RESULTADO DO EXERCÍCIO EM 31/12/2022

Descrição	Saldo Atual
RECEITA OPERACIONAL BRUTA	16.800,00
VENDA DE PRODUTOS	16.800,00
REVENDE DE MERCADORIAS	16.800,00
(-) DEDUÇÕES DA RECEITA	(799,20)
TRIBUTOS E CONTRIBUIÇÕES	(799,20)
TRIBUTOS	(799,20)
RECEITA OPERACIONAL LÍQUIDA	16.000,80
(=) LUCRO BRUTO	16.000,80
(-) DESPESAS OPERACIONAL	(14.544,00)
DESPESAS ADMINISTRATIVAS	(14.544,00)
DESPESAS ADMINISTRATIVAS	(14.544,00)
OUTRAS RECEITAS E DESPESAS	0,00
RESULTADO ANTES DO IR E CSLL	1.456,80
(=) RESULTADO LÍQUIDO DO EXERCÍCIO	1.456,80
LUCRO LÍQUIDO DO EXERCÍCIO	1.456,80



 Conthales Contabilidade		BELA VISTA TEXTIL LTDA
30.824.284/0001-00		
INDICADORES DO BALANÇO EM 31/12/2022		
DESCRIÇÃO		2022
1 - INDICADORES DE LIQUIDEZ		
- LIQUIDEZ GERAL - LG	AC+ARLP / PC+PELP	5,12
- LIQUIDEZ CORRENTE - LC	AC / PC	5,12
2 - ENDIVIDAMENTO		
- SOLVÊNCIA GERAL	AT / (PC + PELP)	5,12
- ENDIVIDAMENTO	(PC + PELP) / PT	0,20
3 - RENTABILIDADE		
- RENTABILIDADE	REX / AT	0,14
4 - CAPITAL SOCIAL		
	CS	R\$ 5.000,00

ATIVO CIRCULANTE	10.301
ATIVO REAL LONGO PRAZO	-
ATIVO PERMANENTE - NÃO CIRCULANTE	-
PASSIVO CIRCULANTE	2.011
PASSIVO EXIG. LONGO PRAZO	-
PATRIM. LÍQUIDO	8.290
RESULTADO ANUAL	1.457
FATURAMENTO ANUAL	16.800
CAPITAL SOCIAL	5.000
ATIVO TOTAL	10.301

Declaro, sob as penas da lei, que as informações aqui contidas são verdadeiras e me responsabilizo por todas elas.

BELA VISTA TEXTIL LTDA
William de Jesus dos Santos
Sócio Administrador
CPF: 979.801.886-91

Declaro, sob as penas da lei, que as informações aqui contidas são verdadeiras e me responsabilizo por todas elas.

Thiago Lucas de Almeida Santos
Contador
CPF: 014.410.486-50
CRCMG 89008



Junta Comercial do Estado de Minas Gerais
Este Livro foi protocolado sob o nº 23/234.112-5 no dia 03/05/2023. Os dados de autenticação estão contidos no Termo de Autenticação que deverá ser validado conforme informações constantes do mesmo.



Demonstrações das Mutações do Patrimônio Líquido

30.824.284/0001-00

(Valores expressos em reais, exceto quando indicado de outra forma)

	Capital Social	Reserva de capital	Reserva de lucros	Lucros acumulados	Total
Saldo em 31 de dezembro de 2021	5.000	-	-	-	5.000
Ajustes de exercícios anteriores identificados em 2022	-	-	-	-	-
Resultado líquido do exercício	-	-	-	-	-
Reversão de Reservas	-	-	-	-	-
Distribuição de dividendos	-	-	-	-	-
Saldo em 31 de dezembro de 2022	5.000,00	-	-	-	5.000

Belo Horizonte, 31 de Dezembro de 2022

Declaro, sob as penas da lei, que as informações aqui contidas, são verdadeiras e me responsabilizo por todas elas.

BELA VISTA TEXTIL LTDA
WILLIAM DEJESUS DOS SANTOS
Sócio-Administrador
CPF: 979.801.886-91

Declaro, sob as penas da lei, que as informações aqui contidas, refletem a documentação que me foi entregue, são verdadeiras e me responsabilizo por todas.

Thiago Lucas de Almeida Santos
CRC 014.410.486-50/MG - CPF 014.410.486-50
Contador



626
9

BELA VISTA TEXTIL LTDA
CNPJ: 30.824.284/0001-00

Notas explicativas das demonstrações contábeis em 31 de Dezembro de 2022. (Valores em R\$)

1 - Contexto operacional

A empresa, é uma sociedade limitada BELA VISTA TEXTIL LTDA, Rua Madre Teresa de Calcuta, n° 91, no Bairro São Joao Batista - Belo Horizonte- MG CEP: 31.520-085, e tem seus atos constitutivos arquivados na JUCEMG NIRE: 3121272586-1 em 17/06/2019.

A empresa tem como atividade a comercio atacadista de calçados. CNAE Principal é 15.21.100.

O Regime Tributario e Simples Nacional.

2 - Apresentação das Demonstrações Contábeis

As demonstrações contábeis foram elaboradas de acordo com as práticas contábeis adotadas no Brasil, considerando as Normas Brasileiras de Contabilidade.

Alteração da Lei das Sociedades por Ações

Em 28 de dezembro de 2007, foi promulgada a Lei nº 11.638/07, em 12 de dezembro de 2008, foi editada a Medida Provisória nº 449 que recentemente foi convertida na Lei nº 11.941 de 27 de maio de 2009. Ambos normativos legais alteraram significativamente a Lei das Sociedades por Ações, quanto às práticas contábeis adotadas no Brasil, para os exercícios sociais encerrados após 31.12.2007. Segundo a nova legislação, a emissão de normativos contábeis pelo CPC (Comitê de Pronunciamentos Contábeis) e pela CVM (Comissão de Valores Mobiliários) para as companhias brasileiras deverá ser feita em consonância com os padrões internacionais.

3 – Principais Práticas Contábeis

As principais diretrizes contábeis adotadas na elaboração das Demonstrações Contábeis podem ser assim resumidas:

- As operações da Empresa são contabilizadas de acordo com o regime de competência;
- Os Estoques estão apresentados conforme a movimentação apresentada através de notas de compra e saídas, o controle do mesmo e conforme relatórios apresentado pela empresa;
- As Receitas e Despesas no exercício de 2022 foram incluídas na apuração do resultado do período em que ocorreram, de acordo com o regime de competência.

Belo Horizonte, 31 de dezembro de 2022.

William de Jesus dos Santos
Socio Administrador
CPF: 979.801.886-91

Thiago Lucas de Almeida Santos
Contador
CPF: 014.410.486-50
CRCMG 89008



CARTA DE RESPONSABILIDADE DA ADMINISTRAÇÃO

BELO HORIZONTE, 31/12/2022

À

CONTHALES CONTABILIDADE LTDA
CRC n.º MG-089008/O-0
Endereço: Rua PITANGUI, nº 1601, COLEGIO BATISTA, CEP nº 31110-492
BELO HORIZONTE, MG

Prezados Senhores:

Declaramos para os devidos fins, como administrador e responsável legal da empresa BELA VISTA TEXTIL LTDA, CNPJ 30.824.284/0001-00, que as informações relativas ao período base 31/12/2022, fornecidas a Vossas Senhorias para escrituração e elaboração das demonstrações contábeis, obrigações acessórias, apuração de impostos e arquivos eletrônicos exigidos pela fiscalização federal, estadual, municipal, trabalhista e previdenciária são fidedignas.

Também declaramos:

- (a) que os controles internos adotados pela nossa empresa são de responsabilidade da administração e estão adequados ao tipo de atividade e volume de transações;
- (b) que não realizamos nenhum tipo de operação que possa ser considerada ilegal, frente à legislação vigente;
- (c) que todos os documentos que geramos e recebemos de nossos fornecedores estão revestidos de total idoneidade;
- (d) que os estoques registrados em conta própria foram por nós avaliados, contados e levantados fisicamente e perfazem a realidade do período encerrado em 2022;
- (e) que as informações registradas no sistema de gestão e controle interno, denominado , são controladas e validadas com documentação suporte adequada, sendo de nossa inteira responsabilidade todo o conteúdo do banco de dados e arquivos eletrônicos gerados.

Além disso, declaramos que não temos conhecimento de quaisquer fatos ocorridos no período base que possam afetar as demonstrações contábeis ou que as afetam até a data desta carta ou, ainda, que possam afetar a continuidade das operações da empresa.

Também confirmamos que não houve:

- (a) fraude envolvendo administração ou empregados em cargos de responsabilidade ou confiança;
- (b) fraude envolvendo terceiros que poderiam ter efeito material nas demonstrações contábeis;
- (c) violação ou possíveis violações de leis, normas ou regulamentos cujos efeitos deveriam ser considerados para divulgação nas demonstrações contábeis, ou mesmo dar origem ao registro de provisão para contingências passivas.

Atenciosamente,

.....
WILLIAM DE JESUS DOS SANTOS
SOCIO ADMINISTRADOR
CPF: 979.801.886-91



Junta Comercial do Estado de Minas Gerais

Este Livro foi protocolado sob o nº 23/234.112-5 no dia 03/05/2023. Os dados de autenticação estão contidos no Termo de Autenticação que deverá ser validado conforme informações constantes do mesmo.

Termo de Encerramento

629
8

Dados da empresa					
Nome Empresarial:					
BELA VISTA TEXTIL LTDA					
NIRE:	3121377463-7	CNPJ:	30.824.284/0001-00	NIRE Anterior:	3181274261-9
Nome Anterior:					
WILLIAM DE JESUS DOS SANTOS 97980188691					
Município:	BELO HORIZONTE			UF:	MINAS GERAIS
Inscrição Estadual:		Inscrição Municipal:			

Dados do Livro			
Finalidade:	DIARIO		
Número de ordem:	1	Data assinatura:	03/05/2023
Quantidade de páginas:	34		
Período de escrituração			
Início:	02/01/2022	Fim:	31/12/2022
Período de retificação:			
Início:		Fim:	

Assinante(s)			
CPF	Nome	Função	CRC
979.801.886-91	WILLIAM DE JESUS DOS SANTOS	Administrador	
014.410.486-50	THIAGO LUCAS DE ALMEIDA SANTOS	Contador	0890080



Junta Comercial do Estado de Minas Gerais

Este Livro foi protocolado sob o nº 23/234.112-5 no dia 03/05/2023. Os dados de autenticação estão contidos no Termo de Autenticação que deverá ser validado conforme informações constantes do mesmo.

Termo de Abertura

Dados da empresa					
Nome Empresarial:					
BELA VISTA TEXTIL LTDA					
NIRE:	3121377463-7	CNPJ:	30.824.284/0001-00	NIRE Anterior:	3181274261-9
Nome Anterior:					
WILLIAM DE JESUS DOS SANTOS 97980188691					
Município:	BELO HORIZONTE			UF:	MINAS GERAIS
Inscrição Estadual:		Inscrição Municipal:			
Data do ato constitutivo em Junta Comercial:	30/06/2018				

Dados do Livro			
Finalidade:	DIARIO		
Número de ordem:	1	Quantidade de páginas:	34
Data Encerramento do Exercício	31/12/2022	Data Assinatura:	03/05/2023

Assinante(s)			
CPF	Nome	Função	CRC
979.801.886-91	WILLIAM DE JESUS DOS SANTOS	Administrador	
014.410.486-50	THIAGO LUCAS DE ALMEIDA SANTOS	Contador	0890080



Junta Comercial do Estado de Minas Gerais

Este Livro foi protocolado sob o nº 23/234.112-5 no dia 03/05/2023. Os dados de autenticação estão contidos no Termo de Autenticação que deverá ser validado conforme informações constantes do mesmo.

DIÁRIO

Data	Lote	Classificação	Descrição	Histórico	Débito	Crédito
02/01/2022	62	2.1.1.3.50.0001	PRO LABORE	VALOR REF A PAGAMENTO DE PRO LABORE NO MES	1.100,00	
02/01/2022	62	1.1.1.1.01.0001	CAIXA	VALOR REF A PAGAMENTO DE PRO LABORE NO MES		1.100,00
15/01/2022	9	1.1.2.1.01.0002	CLIENTES DIVERSOS	VALOR REFERENTE A VENDA DE MERCADORIAS	1.400,00	
15/01/2022	9	3.1.1.1.02.0001	VENDAS NO MERCADO INTERNO	VALOR REFERENTE A VENDA DE MERCADORIAS		1.400,00
20/01/2022	47	2.1.1.4.01.0008	SIMPLES	VALOR REF A PGTO GUIA DO PGDAS SIMEI	66,60	
20/01/2022	47	1.1.1.1.01.0001	CAIXA	VALOR REF A PGTO GUIA DO PGDAS SIMEI		66,60
30/01/2022	35	3.1.1.2.01.0009	SIMPLES	VALOR REF A GUIA DO PGDAS SIMEI	66,60	
30/01/2022	35	2.1.1.4.01.0008	SIMPLES	VALOR REF A GUIA DO PGDAS SIMEI		66,60
30/01/2022	49	4.2.2.2.02.0002	PRO-LABORE	VALOR REF A PROVISAO DE PRO LABORE NO MES	1.212,00	
30/01/2022	49	2.1.1.3.50.0001	PRO LABORE	VALOR REF A PROVISAO DE PRO LABORE NO MES		1.212,00
				TOTAL DO MÊS	3.845,20	3.845,20
05/02/2022	63	2.1.1.3.50.0001	PRO LABORE	VALOR REF A PAGAMENTO DE PRO LABORE NO MES	1.212,00	
05/02/2022	63	1.1.1.1.01.0001	CAIXA	VALOR REF A PAGAMENTO DE PRO LABORE NO MES		1.212,00
15/02/2022	10	1.1.2.1.01.0002	CLIENTES DIVERSOS	VALOR REFERENTE A VENDA DE MERCADORIAS	1.400,00	
15/02/2022	10	3.1.1.1.02.0001	VENDAS NO MERCADO INTERNO	VALOR REFERENTE A VENDA DE MERCADORIAS		1.400,00
15/02/2022	100	1.1.1.1.01.0001	CAIXA	VALOR REFERENTE A RECEBIMENTO NO MES	1.400,00	
15/02/2022	100	1.1.2.1.01.0002	CLIENTES DIVERSOS	VALOR REFERENTE A RECEBIMENTO NO MES		1.400,00
28/02/2022	36	3.1.1.2.01.0009	SIMPLES	VALOR REF A GUIA DO PGDAS SIMEI	66,60	
28/02/2022	36	2.1.1.4.01.0008	SIMPLES	VALOR REF A GUIA DO PGDAS SIMEI		66,60
28/02/2022	50	4.2.2.2.02.0002	PRO-LABORE	VALOR REF A PROVISAO DE PRO LABORE NO MES	1.212,00	
28/02/2022	50	2.1.1.3.50.0001	PRO LABORE	VALOR REF A PROVISAO DE PRO LABORE NO MES		1.212,00
				TOTAL DO MÊS	5.290,60	5.290,60
05/03/2022	64	2.1.1.3.50.0001	PRO LABORE	VALOR REF A PAGAMENTO DE PRO LABORE NO MES	1.212,00	
05/03/2022	64	1.1.1.1.01.0001	CAIXA	VALOR REF A PAGAMENTO DE PRO LABORE NO MES		1.212,00
15/03/2022	90	1.1.2.1.01.0002	CLIENTES DIVERSOS	VALOR REFERENTE A VENDA DE MERCADORIAS	1.400,00	
15/03/2022	90	3.1.1.1.02.0001	VENDAS NO MERCADO INTERNO	VALOR REFERENTE A VENDA DE MERCADORIAS		1.400,00
15/03/2022	101	1.1.1.1.01.0001	CAIXA	VALOR REFERENTE A RECEBIMENTO NO MES	1.400,00	
15/03/2022	101	1.1.2.1.01.0002	CLIENTES DIVERSOS	VALOR REFERENTE A RECEBIMENTO NO MES		1.400,00
30/03/2022	37	3.1.1.2.01.0009	SIMPLES	VALOR REF A GUIA DO PGDAS SIMEI	66,60	
30/03/2022	37	2.1.1.4.01.0008	SIMPLES	VALOR REF A GUIA DO PGDAS SIMEI		66,60
30/03/2022	51	4.2.2.2.02.0002	PRO-LABORE	VALOR REF A PROVISAO DE PRO LABORE NO MES	1.212,00	
30/03/2022	51	2.1.1.3.50.0001	PRO LABORE	VALOR REF A PROVISAO DE PRO LABORE NO MES		1.212,00
				TOTAL DO MÊS	5.290,60	5.290,60
05/04/2022	65	2.1.1.3.50.0001	PRO LABORE	VALOR REF A PAGAMENTO DE PRO LABORE NO MES	1.212,00	
05/04/2022	65	1.1.1.1.01.0001	CAIXA	VALOR REF A PAGAMENTO DE PRO LABORE NO MES		1.212,00
15/04/2022	91	1.1.2.1.01.0002	CLIENTES DIVERSOS	VALOR REFERENTE A VENDA DE MERCADORIAS	1.400,00	
15/04/2022	91	3.1.1.1.02.0001	VENDAS NO MERCADO INTERNO	VALOR REFERENTE A VENDA DE MERCADORIAS		1.400,00
15/04/2022	102	1.1.1.1.01.0001	CAIXA	VALOR REFERENTE A RECEBIMENTO NO MES	1.400,00	
15/04/2022	102	1.1.2.1.01.0002	CLIENTES DIVERSOS	VALOR REFERENTE A RECEBIMENTO NO MES		1.400,00
30/04/2022	38	3.1.1.2.01.0009	SIMPLES	VALOR REF A GUIA DO PGDAS SIMEI	66,60	
30/04/2022	38	2.1.1.4.01.0008	SIMPLES	VALOR REF A GUIA DO PGDAS SIMEI		66,60
30/04/2022	52	4.2.2.2.02.0002	PRO-LABORE	VALOR REF A PROVISAO DE PRO LABORE NO MES	1.212,00	
30/04/2022	52	2.1.1.3.50.0001	PRO LABORE	VALOR REF A PROVISAO DE PRO LABORE NO MES		1.212,00
				TOTAL DO MÊS	5.290,60	5.290,60
05/05/2022	66	2.1.1.3.50.0001	PRO LABORE	VALOR REF A PAGAMENTO DE PRO LABORE NO MES	1.212,00	
05/05/2022	66	1.1.1.1.01.0001	CAIXA	VALOR REF A PAGAMENTO DE PRO LABORE NO MES		1.212,00
15/05/2022	92	1.1.2.1.01.0002	CLIENTES DIVERSOS	VALOR REFERENTE A VENDA DE MERCADORIAS	1.400,00	
15/05/2022	92	3.1.1.1.02.0001	VENDAS NO MERCADO INTERNO	VALOR REFERENTE A VENDA DE MERCADORIAS		1.400,00
15/05/2022	103	1.1.1.1.01.0001	CAIXA	VALOR REFERENTE A RECEBIMENTO NO MES	1.400,00	
15/05/2022	103	1.1.2.1.01.0002	CLIENTES DIVERSOS	VALOR REFERENTE A RECEBIMENTO NO MES		1.400,00
30/05/2022	39	3.1.1.2.01.0009	SIMPLES	VALOR REF A GUIA DO PGDAS SIMEI	66,60	
30/05/2022	39	2.1.1.4.01.0008	SIMPLES	VALOR REF A GUIA DO PGDAS SIMEI		66,60
30/05/2022	53	4.2.2.2.02.0002	PRO-LABORE	VALOR REF A PROVISAO DE PRO LABORE NO MES	1.212,00	
				TRANSPORTE	5.290,60	4.078,60



DIÁRIO

Data	Lote	Classificação	Descrição	Histórico	Débito	Crédito
30/05/2022	53	2.1.1.3.50.0001	PRO LABORE	TRANSPORTE VALOR REF A PROVISAO DE PRO LABORE NO MES TOTAL DO MÊS	5.290,60 5.290,60	4.078,60 1.212,00 5.290,60
05/06/2022	67	2.1.1.3.50.0001	PRO LABORE	VALOR REF A PAGAMENTO DE PRO LABORE NO MES	1.212,00	
05/06/2022	67	1.1.1.1.01.0001	CAIXA	VALOR REF A PAGAMENTO DE PRO LABORE NO MES		1.212,00
15/06/2022	93	1.1.2.1.01.0002	CLIENTES DIVERSOS	VALOR REFERENTE A VENDA DE MERCADORIAS	1.400,00	
15/06/2022	93	3.1.1.1.02.0001	VENDAS NO MERCADO INTERNO	VALOR REFERENTE A VENDA DE MERCADORIAS		1.400,00
15/06/2022	104	1.1.1.1.01.0001	CAIXA	VALOR REFERENTE A RECEBIMENTO NO MES	1.400,00	
15/06/2022	104	1.1.2.1.01.0002	CLIENTES DIVERSOS	VALOR REFERENTE A RECEBIMENTO NO MES		1.400,00
30/06/2022	40	3.1.1.2.01.0009	SIMPLES	VALOR REF A GUIA DO PGDAS SIMEI	66,60	
30/06/2022	40	2.1.1.4.01.0008	SIMPLES	VALOR REF A GUIA DO PGDAS SIMEI		66,60
30/06/2022	54	4.2.2.2.02.0002	PRO-LABORE	VALOR REF A PROVISAO DE PRO LABORE NO MES	1.212,00	
30/06/2022	54	2.1.1.3.50.0001	PRO LABORE	VALOR REF A PROVISAO DE PRO LABORE NO MES TOTAL DO MÊS	 5.290,60	1.212,00 5.290,60
05/07/2022	68	2.1.1.3.50.0001	PRO LABORE	VALOR REF A PAGAMENTO DE PRO LABORE NO MES	1.212,00	
05/07/2022	68	1.1.1.1.01.0001	CAIXA	VALOR REF A PAGAMENTO DE PRO LABORE NO MES		1.212,00
15/07/2022	94	1.1.2.1.01.0002	CLIENTES DIVERSOS	VALOR REFERENTE A VENDA DE MERCADORIAS	1.400,00	
15/07/2022	94	3.1.1.1.02.0001	VENDAS NO MERCADO INTERNO	VALOR REFERENTE A VENDA DE MERCADORIAS		1.400,00
15/07/2022	105	1.1.1.1.01.0001	CAIXA	VALOR REFERENTE A RECEBIMENTO NO MES	1.400,00	
15/07/2022	105	1.1.2.1.01.0002	CLIENTES DIVERSOS	VALOR REFERENTE A RECEBIMENTO NO MES		1.400,00
30/07/2022	41	3.1.1.2.01.0009	SIMPLES	VALOR REF A GUIA DO PGDAS SIMEI	66,60	
30/07/2022	41	2.1.1.4.01.0008	SIMPLES	VALOR REF A GUIA DO PGDAS SIMEI		66,60
30/07/2022	55	4.2.2.2.02.0002	PRO-LABORE	VALOR REF A PROVISAO DE PRO LABORE NO MES	1.212,00	
30/07/2022	55	2.1.1.3.50.0001	PRO LABORE	VALOR REF A PROVISAO DE PRO LABORE NO MES TOTAL DO MÊS	 5.290,60	1.212,00 5.290,60
05/08/2022	69	2.1.1.3.50.0001	PRO LABORE	VALOR REF A PAGAMENTO DE PRO LABORE NO MES	1.212,00	
05/08/2022	69	1.1.1.1.01.0001	CAIXA	VALOR REF A PAGAMENTO DE PRO LABORE NO MES		1.212,00
15/08/2022	95	1.1.2.1.01.0002	CLIENTES DIVERSOS	VALOR REFERENTE A VENDA DE MERCADORIAS	1.400,00	
15/08/2022	95	3.1.1.1.02.0001	VENDAS NO MERCADO INTERNO	VALOR REFERENTE A VENDA DE MERCADORIAS		1.400,00
15/08/2022	106	1.1.1.1.01.0001	CAIXA	VALOR REFERENTE A RECEBIMENTO NO MES	1.400,00	
15/08/2022	106	1.1.2.1.01.0002	CLIENTES DIVERSOS	VALOR REFERENTE A RECEBIMENTO NO MES		1.400,00
30/08/2022	42	3.1.1.2.01.0009	SIMPLES	VALOR REF A GUIA DO PGDAS SIMEI	66,60	
30/08/2022	42	2.1.1.4.01.0008	SIMPLES	VALOR REF A GUIA DO PGDAS SIMEI		66,60
30/08/2022	56	4.2.2.2.02.0002	PRO-LABORE	VALOR REF A PROVISAO DE PRO LABORE NO MES	1.212,00	
30/08/2022	56	2.1.1.3.50.0001	PRO LABORE	VALOR REF A PROVISAO DE PRO LABORE NO MES TOTAL DO MÊS	 5.290,60	1.212,00 5.290,60
05/09/2022	70	2.1.1.3.50.0001	PRO LABORE	VALOR REF A PAGAMENTO DE PRO LABORE NO MES	1.212,00	
05/09/2022	70	1.1.1.1.01.0001	CAIXA	VALOR REF A PAGAMENTO DE PRO LABORE NO MES		1.212,00
15/09/2022	96	1.1.2.1.01.0002	CLIENTES DIVERSOS	VALOR REFERENTE A VENDA DE MERCADORIAS	1.400,00	
15/09/2022	96	3.1.1.1.02.0001	VENDAS NO MERCADO INTERNO	VALOR REFERENTE A VENDA DE MERCADORIAS		1.400,00
15/09/2022	107	1.1.1.1.01.0001	CAIXA	VALOR REFERENTE A RECEBIMENTO NO MES	1.400,00	
15/09/2022	107	1.1.2.1.01.0002	CLIENTES DIVERSOS	VALOR REFERENTE A RECEBIMENTO NO MES		1.400,00
30/09/2022	43	3.1.1.2.01.0009	SIMPLES	VALOR REF A GUIA DO PGDAS SIMEI	66,60	
30/09/2022	43	2.1.1.4.01.0008	SIMPLES	VALOR REF A GUIA DO PGDAS SIMEI		66,60
30/09/2022	57	4.2.2.2.02.0002	PRO-LABORE	VALOR REF A PROVISAO DE PRO LABORE NO MES	1.212,00	
30/09/2022	57	2.1.1.3.50.0001	PRO LABORE	VALOR REF A PROVISAO DE PRO LABORE NO MES TOTAL DO MÊS	 5.290,60	1.212,00 5.290,60
05/10/2022	71	2.1.1.3.50.0001	PRO LABORE	VALOR REF A PAGAMENTO DE PRO LABORE NO MES	1.212,00	
05/10/2022	71	1.1.1.1.01.0001	CAIXA	VALOR REF A PAGAMENTO DE PRO LABORE NO MES		1.212,00
15/10/2022	97	1.1.2.1.01.0002	CLIENTES DIVERSOS	VALOR REFERENTE A VENDA DE MERCADORIAS	1.400,00	
15/10/2022	97	3.1.1.1.02.0001	VENDAS NO MERCADO INTERNO	VALOR REFERENTE A VENDA DE MERCADORIAS		1.400,00
15/10/2022	108	1.1.1.1.01.0001	CAIXA	VALOR REFERENTE A RECEBIMENTO NO MES	1.400,00	
15/10/2022	108	1.1.2.1.01.0002	CLIENTES DIVERSOS	VALOR REFERENTE A RECEBIMENTO NO MES		1.400,00
30/10/2022	44	3.1.1.2.01.0009	SIMPLES	VALOR REF A GUIA DO PGDAS SIMEI	66,60	
				TRANSPORTE	4.078,60	4.012,00

6328



DIÁRIO

Data	Lote	Classificação	Descrição	Histórico	Débito	Crédito
30/10/2022	44	2.1.1.4.01.0008	SIMPLES	TRANSPORTE	4.078,60	4.012,00
30/10/2022	58	4.2.2.2.02.0002	PRO-LABORE	VALOR REF A GUIA DO PGDAS SIMEI		66,60
30/10/2022	58	2.1.1.3.50.0001	PRO LABORE	VALOR REF A PROVISAO DE PRO LABORE NO MES	1.212,00	
				VALOR REF A PROVISAO DE PRO LABORE NO MES		1.212,00
				TOTAL DO MÊS	5.290,60	5.290,60
05/11/2022	72	2.1.1.3.50.0001	PRO LABORE	VALOR REF A PAGAMENTO DE PRO LABORE NO MES	1.212,00	
05/11/2022	72	1.1.1.1.01.0001	CAIXA	VALOR REF A PAGAMENTO DE PRO LABORE NO MES		1.212,00
15/11/2022	98	1.1.2.1.01.0002	CLIENTES DIVERSOS	VALOR REFERENTE A VENDA DE MERCADORIAS	1.400,00	
15/11/2022	98	3.1.1.1.02.0001	VENDAS NO MERCADO INTERNO	VALOR REFERENTE A VENDA DE MERCADORIAS		1.400,00
15/11/2022	109	1.1.1.1.01.0001	CAIXA	VALOR REFERENTE A RECEBIMENTO NO MES	1.400,00	
15/11/2022	109	1.1.2.1.01.0002	CLIENTES DIVERSOS	VALOR REFERENTE A RECEBIMENTO NO MES		1.400,00
30/11/2022	45	3.1.1.2.01.0009	SIMPLES	VALOR REF A GUIA DO PGDAS SIMEI	66,60	
30/11/2022	45	2.1.1.4.01.0008	SIMPLES	VALOR REF A GUIA DO PGDAS SIMEI		66,60
30/11/2022	59	4.2.2.2.02.0002	PRO-LABORE	VALOR REF A PROVISAO DE PRO LABORE NO MES	1.212,00	
30/11/2022	59	2.1.1.3.50.0001	PRO LABORE	VALOR REF A PROVISAO DE PRO LABORE NO MES		1.212,00
				TOTAL DO MÊS	5.290,60	5.290,60
05/12/2022	73	2.1.1.3.50.0001	PRO LABORE	VALOR REF A PAGAMENTO DE PRO LABORE NO MES	1.212,00	
05/12/2022	73	1.1.1.1.01.0001	CAIXA	VALOR REF A PAGAMENTO DE PRO LABORE NO MES		1.212,00
15/12/2022	99	1.1.2.1.01.0002	CLIENTES DIVERSOS	VALOR REFERENTE A VENDA DE MERCADORIAS	1.400,00	
15/12/2022	99	3.1.1.1.02.0001	VENDAS NO MERCADO INTERNO	VALOR REFERENTE A VENDA DE MERCADORIAS		1.400,00
15/12/2022	110	1.1.1.1.01.0001	CAIXA	VALOR REFERENTE A RECEBIMENTO NO MES	1.400,00	
15/12/2022	110	1.1.2.1.01.0002	CLIENTES DIVERSOS	VALOR REFERENTE A RECEBIMENTO NO MES		1.400,00
30/12/2022	46	3.1.1.2.01.0009	SIMPLES	VALOR REF A GUIA DO PGDAS SIMEI	66,60	
30/12/2022	46	2.1.1.4.01.0008	SIMPLES	VALOR REF A GUIA DO PGDAS SIMEI		66,60
30/12/2022	60	4.2.2.2.02.0002	PRO-LABORE	VALOR REF A PROVISAO DE PRO LABORE NO MES	1.212,00	
30/12/2022	60	2.1.1.3.50.0001	PRO LABORE	VALOR REF A PROVISAO DE PRO LABORE NO MES		1.212,00
31/12/2022	111	3.1.1.1.02.0001	VENDAS NO MERCADO INTERNO	VALOR REFERENTE A ENCERRAMENTO DE EXERCICIO	16.800,00	
31/12/2022	111	5.1.1.1.01.0001	EXERCICIOS ANTERIORES	VALOR REFERENTE A ENCERRAMENTO DE EXERCICIO		16.800,00
31/12/2022	112	5.1.1.1.01.0001	EXERCICIOS ANTERIORES	VALOR REFERENTE A ENCERRAMENTO DE EXERCICIO	799,20	
31/12/2022	112	3.1.1.2.01.0009	SIMPLES	VALOR REFERENTE A ENCERRAMENTO DE EXERCICIO		799,20
31/12/2022	113	5.1.1.1.01.0001	EXERCICIOS ANTERIORES	VALOR REFERENTE A ENCERRAMENTO DE EXERCICIO	14.544,00	
31/12/2022	113	4.2.2.2.02.0002	PRO-LABORE	VALOR REFERENTE A ENCERRAMENTO DE EXERCICIO		14.544,00
31/12/2022	114	5.1.1.1.01.0001	EXERCICIOS ANTERIORES	VALOR REFERENTE A ENCERRAMENTO DE EXERCICIO	1.456,80	
31/12/2022	114	2.4.4.7.01.0003	LUCROS DO EXERCICIO	VALOR REFERENTE A ENCERRAMENTO DE EXERCICIO		1.456,80
31/12/2022	115	2.4.4.7.01.0003	LUCROS DO EXERCICIO	VALOR REFERENTE A ENCERRAMENTO DE EXERCICIO	1.456,80	
31/12/2022	115	2.4.4.7.01.0001	RESULTADOS ACUMULADOS-LUCROS	VALOR REFERENTE A ENCERRAMENTO DE EXERCICIO		1.456,80
				TOTAL DO MÊS	40.347,40	40.347,40

WILLIAM DE JESUS DOS SANTOS
 SOCIO ADMINISTRADOR
 CPF: 979.801.886-91

THIAGO LUCAS DE ALMEIDA SANTOS
 Reg. no CRC - MG sob o No. MG-089008/O-0
 CPF: 014.410.486-50

BALANCETE

Código	Descrição da conta	Saldo Anterior	Débito	Crédito	Saldo Atual
10000	ATIVO	8.000,00D	32.200,00	29.898,60	10.301,40D
11000	ATIVO CIRCULANTE	8.000,00D	32.200,00	29.898,60	10.301,40D
11001	DISPONIVEL	8.000,00D	15.400,00	14.498,60	8.901,40D
11002	DISPONIBILIDADE IMEDIATA	8.000,00D	15.400,00	14.498,60	8.901,40D
11110	CAIXA	8.000,00D	15.400,00	14.498,60	8.901,40D
11111	CAIXA	8.000,00D	15.400,00	14.498,60	8.901,40D
11199	REALIZAVEL A CURTO PRAZO	0,00	16.800,00	15.400,00	1.400,00D
11200	CLIENTES	0,00	16.800,00	15.400,00	1.400,00D
60000	CLIENTES NACIONAIS	0,00	16.800,00	15.400,00	1.400,00D
60002	CLIENTES DIVERSOS	0,00	16.800,00	15.400,00	1.400,00D
20000	PASSIVO	8.000,00C	15.955,40	16.800,00	8.844,60C
20001	PASSIVO CIRCULANTE	1.166,60C	14.498,60	15.343,20	2.011,20C
21000	EXIGIVEL A CURTO PRAZO	1.166,60C	14.498,60	15.343,20	2.011,20C
21300	OBRIGAÇÕES TRABALHISTAS	1.100,00C	14.432,00	14.544,00	1.212,00C
21350	OBRIGAÇÕES COM DIRIGENTES	1.100,00C	14.432,00	14.544,00	1.212,00C
21351	PRO LABORE	1.100,00C	14.432,00	14.544,00	1.212,00C
21400	OBRIGAÇÕES TRIBUTARIAS	66,60C	66,60	799,20	799,20C
21401	TRIBUTOS A RECOLHER	66,60C	66,60	799,20	799,20C
21408	SIMPLES	66,60C	66,60	799,20	799,20C
28000	PATRIMONIO LIQUIDO	6.833,40C	1.456,80	1.456,80	6.833,40C
28001	PATRIMONIO LIQUIDO	6.833,40C	1.456,80	1.456,80	6.833,40C
28100	CAPITAL SOCIAL	5.000,00C	0,00	0,00	5.000,00C
28110	CAPITAL SOCIAL	5.000,00C	0,00	0,00	5.000,00C
28111	CAPITAL INTEGRALIZADO	5.000,00C	0,00	0,00	5.000,00C
28500	LUCROS OU PREJUIZOS ACUMULADOS	1.833,40C	1.456,80	1.456,80	1.833,40C
28501	RESULTADOS ACUMULADOS-LUCROS	1.833,40C	1.456,80	1.456,80	1.833,40C
28501	RESULTADOS ACUMULADOS-LUCROS	1.833,40C	0,00	1.456,80	3.290,20C
28503	LUCROS DO EXERCICIO	0,00	1.456,80	0,00	1.456,80D
30000	RECEITAS	0,00	799,20	16.800,00	16.000,80C
30100	RECEITA GERAIS	0,00	799,20	16.800,00	16.000,80C
30110	RECEITAS OPERACIONAIS	0,00	799,20	16.800,00	16.000,80C
30111	RECEITAS DE VENDAS E SERVIÇOS	0,00	0,00	16.800,00	16.800,00C
31100	REVENDA DE MERCADORIAS	0,00	0,00	16.800,00	16.800,00C
31101	VENDAS NO MERCADO INTERNO	0,00	0,00	16.800,00	16.800,00C
31200	DEDUÇÕES DA RECEITA BRUTA	0,00	799,20	0,00	799,20D
31201	TRIBUTOS	0,00	799,20	0,00	799,20D
31210	SIMPLES	0,00	799,20	0,00	799,20D
40000	DESPESAS/CUSTOS	0,00	14.544,00	0,00	14.544,00D
40002	DESPESAS	0,00	14.544,00	0,00	14.544,00D
40003	DESPESAS OPERACIONAIS	0,00	14.544,00	0,00	14.544,00D
43000	DESPESAS ADMINISTRATIVAS	0,00	14.544,00	0,00	14.544,00D
43201	HONORARIOS	0,00	14.544,00	0,00	14.544,00D
43202	PRO-LABORE	0,00	14.544,00	0,00	14.544,00D

RESUMO DO BALANCETE

ATIVO	8.000,00D	32.200,00	29.898,60	10.301,40D
PASSIVO	8.000,00C	15.955,40	16.800,00	8.844,60C
PATRIMONIO LIQUIDO	6.833,40C	1.456,80	1.456,80	6.833,40C
DESPESAS	0,00	799,20	16.800,00	16.000,80C
DESPESAS CUSTOS	0,00	14.544,00	0,00	14.544,00D
TRANSFERENCIAS PARA APURACAO RESULTADOS	0,00	0,00	0,00	0,00
CONTAS DEVEDORAS	8.000,00D	46.744,00	29.898,60	24.845,40D
CONTAS CREDORAS	14.833,40C	18.211,40	35.056,80	31.678,80C
RESULTADO DO MES	0,00	14.544,00	16.000,80	1.456,80C
RESULTADO DO EXERCICIO	0,00	14.544,00	16.000,80	1.456,80C

WILLIAM DE JESUS DOS SANTOS
 SOCIO ADMINISTRADOR
 CPF: 979.801.886-91

THIAGO LUCAS DE ALMEIDA SANTOS
 Reg. no CRC - MG sob o No. MG-089008/O-0
 CPF: 014.410.486-50



BALANÇO PATRIMONIAL

Descrição	Saldo Atual
ATIVO	10.301,40D
ATIVO CIRCULANTE	10.301,40D
DISPONIVEL	8.901,40D
DISPONIBILIDADE IMEDIATA	8.901,40D
CAIXA	8.901,40D
REALIZAVEL A CURTO PRAZO	1.400,00D
CLIENTES	1.400,00D
CLIENTES NACIONAIS	1.400,00D
PASSIVO	10.301,40C
PASSIVO CIRCULANTE	2.011,20C
EXIGIVEL A CURTO PRAZO	2.011,20C
OBRIGAÇÕES TRABALHISTAS	1.212,00C
OBRIGAÇÕES COM DIRIGENTES	1.212,00C
OBRIGAÇÕES TRIBUTARIAS	799,20C
TRIBUTOS A RECOLHER	799,20C
PATRIMONIO LIQUIDO	8.290,20C
PATRIMONIO LIQUIDO	8.290,20C
CAPITAL SOCIAL	5.000,00C
CAPITAL SOCIAL	5.000,00C
LUCROS OU PREJUIZOS ACUMULADOS	3.290,20C
RESULTADOS ACUMULADOS-LUCROS	3.290,20C

WILLIAM DE JESUS DOS SANTOS
SOCIO ADMINISTRADOR
CPF: 9.801.886-91

THIAGO LUCAS DE ALMEIDA SANTOS
Reg. na CRC - MG sob o No. MG-089008/O-0
CPF: 014.410.486-50



635
S
D

DEMONSTRAÇÃO DO RESULTADO DO EXERCÍCIO EM 31/12/2022

Descrição	Saldo Atual
RECEITA OPERACIONAL BRUTA	16.800,00
VENDA DE PRODUTOS	16.800,00
REVENDE DE MERCADORIAS	16.800,00
(-) DEDUÇÕES DA RECEITA	(799,20)
TRIBUTOS E CONTRIBUIÇÕES	(799,20)
TRIBUTOS	(799,20)
RECEITA OPERACIONAL LÍQUIDA	16.000,80
(=) LUCRO BRUTO	16.000,80
(-) DESPESAS OPERACIONAL	(14.544,00)
DESPESAS ADMINISTRATIVAS	(14.544,00)
DESPESAS ADMINISTRATIVAS	(14.544,00)
OUTRAS RECEITAS E DESPESAS	0,00
RESULTADO ANTES DO IR E CSLL	1.456,80
(=) RESULTADO LÍQUIDO DO EXERCÍCIO	1.456,80
LUCRO LÍQUIDO DO EXERCÍCIO	1.456,80

636
B



 Conthales Contabilidade BELA VISTA TEXTIL LTDA		
30.824.284/0001-00		
INDICADORES DO BALANÇO EM 31/12/2022		
DESCRIÇÃO		2022
1 - INDICADORES DE LIQUIDEZ		
- LIQUIDEZ GERAL - LG	AC+ARLP / PC+PELP	5,12
- LIQUIDEZ CORRENTE - LC	AC / PC	5,12
2 - ENDIVIDAMENTO		
- SOLVÊNCIA GERAL	AT / (PC + PELP)	5,12
- ENDIVIDAMENTO	(PC + PELP) / PT	0,20
3 - RENTABILIDADE		
- RENTABILIDADE	REX / AT	0,14
4 - CAPITAL SOCIAL		
	CS	RS 5.000,00

ATIVO CIRCULANTE	10.301
ATIVO REAL LONGO PRAZO	-
ATIVO PERMANENTE - NÃO CIRCULANTE	-
PASSIVO CIRCULANTE	2.011
PASSIVO EXIG. LONGO PRAZO	-
PATRIM. LÍQUIDO	8.290
RESULTADO ANUAL	1.457
FATURAMENTO ANUAL	16.800
CAPITAL SOCIAL	5.000
ATIVO TOTAL	10.301

Declaro, sob as penas da lei, que as informações aqui contidas, são verdadeiras e me responsabilizo por todas elas.

BELA VISTA TEXTIL LTDA
William de Jesus dos Santos
Sócio Administrador
CPF: 979.801.886-91

Declaro, sob as penas da lei, que as informações aqui contidas, são verdadeiras e me responsabilizo por todas elas.

Thiago Lucas de Almeida Santos
Contador
CPF: 014.410.486-50
CRCMG 89008



Junta Comercial do Estado de Minas Gerais
Este Livro foi protocolado sob o nº 23/234.112-5 no dia 03/05/2023. Os dados de autenticação estão contidos no Termo de Autenticação que deverá ser validado conforme informações constantes do mesmo.



Demonstrações das Mutações do Patrimônio Líquido

30.824.284/0001-00

(Valores expressos em reais, exceto quando indicado de outra forma)

	Capital Social	Reserva de capital	Reserva de lucros	Lucros acumulados	Total
Saldos em 31 de dezembro de 2021	5.000	-	-	-	5.000
Ajustes de exercícios anteriores identificados em 2022	-	-	-	-	-
Resultado líquido do exercício	-	-	-	-	-
Reversão de Reservas	-	-	-	-	-
Distribuição de dividendos	-	-	-	-	-
Saldos em 31 de dezembro de 2022	5.000,00	-	-	-	5.000

Belo Horizonte, 31 de Dezembro de 2022

Declaro, sob as penas da lei, que as informações aqui contidas, são verdadeiras e me responsabilizo por todas elas.

BELA VISTA TEXTIL LTDA
WILLIAM DE JESUS DOS SANTOS
Socio Administrador
CPF: 979.801.886-91

Declaro, sob as penas da lei, que as informações aqui contidas, refletem a documentação que me foi entregue, são verdadeiras e me responsabilizo por todas.

Thiago Lucas de Almeida Santos
CRC: 014.410.486-50 - MG - CPF: 014.410.486-50
Contador

638
8

BELA VISTA TEXTIL LTDA
CNPJ: 30.824.284/0001-00

Notas explicativas das demonstrações contábeis em 31 de Dezembro de 2022. (Valores em R\$)

1 - Contexto operacional

A empresa, é uma sociedade limitada BELA VISTA TEXTIL LTDA, Rua Madre Teresa de Calcuta, nº 91, no Bairro São João Batista - Belo Horizonte- MG - CEP: 31.520-085, e tem seus atos constitutivos arquivados na JUCEMG NIRE: 3121272586-1 em 17/06/2019.

A empresa tem como atividade a comércio atacadista de calçados. CNAE Principal é 15.21.100.

O Regime Tributário é Simples Nacional.

2 - Apresentação das Demonstrações Contábeis

As demonstrações contábeis foram elaboradas de acordo com as práticas contábeis adotadas no Brasil, considerando as Normas Brasileiras de Contabilidade.

Alteração da Lei das Sociedades por Ações

Em 28 de dezembro de 2007, foi promulgada a Lei nº 11.638/07, em 12 de dezembro de 2008, foi editada a Medida Provisória nº 449 que recentemente foi convertida na Lei nº 11.941 de 27 de maio de 2009. Ambos normativos legais alteraram significativamente a Lei das Sociedades por Ações, quanto às práticas contábeis adotadas no Brasil, para os exercícios sociais encerrados após 31.12.2007. Segundo a nova legislação, a emissão de normativos contábeis pelo CPC (Comitê de Pronunciamentos Contábeis) e pela CVM (Comissão de Valores Mobiliários) para as companhias brasileiras deverá ser feita em consonância com os padrões internacionais.

3 - Principais Práticas Contábeis

As principais diretrizes contábeis adotadas na elaboração das Demonstrações Contábeis podem ser assim resumidas:

- a. As operações da Empresa são contabilizadas de acordo com o regime de competência;
- b. Os Estoques estão apresentados conforme a movimentação apresentada através de notas de compra e saídas, o controle do mesmo e conforme relatórios apresentado pela empresa;
- c. As Receitas e Despesas no exercício de 2022 foram incluídas na apuração do resultado do período em que ocorreram, de acordo com o regime de competência.

Belo Horizonte, 31 de dezembro de 2022.

William de Jesus dos Santos
Sócio Administrador
CPF: 979.801.886-91

Thiago Lucas de Almeida Santos
Contador
CPF: 014.410.486-50
CRCMG 89008



CARTA DE RESPONSABILIDADE DA ADMINISTRAÇÃO

BELO HORIZONTE, 31/12/2022

À

CONTHALES CONTABILIDADE LTDA
CRC n.º MG-089008/O-0
Endereço: Rua PITANGUI, nº 1601, COLEGIO BATISTA, CEP nº 31110-492
BELO HORIZONTE, MG

Prezados Senhores:

Declaramos para os devidos fins, como administrador e responsável legal da empresa BELA VISTA TEXTIL LTDA, CNPJ 30.824.284/0001-00, que as informações relativas ao período base 31/12/2022, fornecidas a Vossas Senhorias para escrituração e elaboração das demonstrações contábeis, obrigações acessórias, apuração de impostos e arquivos eletrônicos exigidos pela fiscalização federal, estadual, municipal, trabalhista e previdenciária são fidedignas.

Também declaramos:

- (a) que os controles internos adotados pela nossa empresa são de responsabilidade da administração e estão adequados ao tipo de atividade e volume de transações;
- (b) que não realizamos nenhum tipo de operação que possa ser considerada ilegal, frente à legislação vigente;
- (c) que todos os documentos que geramos e recebemos de nossos fornecedores estão revestidos de total idoneidade;
- (d) que os estoques registrados em conta própria foram por nós avaliados, contados e levantados fisicamente e perfazem a realidade do período encerrado em 2022;
- (e) que as informações registradas no sistema de gestão e controle interno, denominado , são controladas e validadas com documentação suporte adequada, sendo de nossa inteira responsabilidade todo o conteúdo do banco de dados e arquivos eletrônicos gerados.

Além disso, declaramos que não temos conhecimento de quaisquer fatos ocorridos no período base que possam afetar as demonstrações contábeis ou que as afetam até a data desta carta ou, ainda, que possam afetar a continuidade das operações da empresa.

Também confirmamos que não houve:

- (a) fraude envolvendo administração ou empregados em cargos de responsabilidade ou confiança;
- (b) fraude envolvendo terceiros que poderiam ter efeito material nas demonstrações contábeis;
- (c) violação ou possíveis violações de leis, normas ou regulamentos cujos efeitos deveriam ser considerados para divulgação nas demonstrações contábeis, ou mesmo dar origem ao registro de provisão para contingências passivas.

Atenciosamente.

.....
WILLIAM DE JESUS DOS SANTOS
SOCIO ADMINISTRADOR
CPF: 979.801.886-91

PLANO DE CONTAS

Código T	Classificação	Nome	Grau
10000 S	1	ATIVO	1
11000 S	1.1	ATIVO CIRCULANTE	2
11001 S	1.1.1	DISPONIVEL	3
11002 S	1.1.1.1	DISPONIBILIDADE IMEDIATA	4
11110 S	1.1.1.1.01	CAIXA	5
11111	1.1.1.1.01.0001	CAIXA	6
11120 S	1.1.1.1.20	BANCO CONTA MOVIMENTO	5
11121	1.1.1.1.20.0001	BANCO DO BRASIL	6
11150 S	1.1.1.1.50	APLICACOES DE LIQUIDEZ IMEDIATA	5
11151	1.1.1.1.50.0001	BANCO DO BRASIL APLICACOES	6
11159 S	1.1.1.2	OUTRAS DISPONIBILIDADES	4
11160 S	1.1.1.2.01	DEPOSITO BLOQUEADOS	5
11161	1.1.1.2.01.0001	DEPOSITOS BLOQUEADOS	6
11170 S	1.1.1.2.02	CHEQUE EM TRANSITO	5
11171	1.1.1.2.02.0001	CHEQUES EM TRANSITO	6
11181 S	1.1.1.2.03	DISPONIBILIDADE EM MOEDA ESTRANGEIRA	5
11182	1.1.1.2.03.0001	MOEDA ESTRANGEIRA DOLAR	6
11199 S	1.1.2	REALIZAVEL A CURTO PRAZO	3
11200 S	1.1.2.1	CLIENTES	4
60000 S	1.1.2.1.01	CLIENTES NACIONAIS	5
60001	1.1.2.1.01.0001	CLIENTES NACIONAIS	6
60002	1.1.2.1.01.0002	CLIENTES DIVERSOS	6
62000 S	1.1.2.1.02	CARTÃO DE CREDITO	5
62001	1.1.2.1.02.0001	CARTÃO DE CREDITO	6
67000 S	1.1.2.1.05	TITULOS A RECEBER	5
68000 S	1.1.2.1.06	(-) DUPLICATAS DESCONTADAS	5
68001	1.1.2.1.06.0001	(-) NOME DO BANCO	6
69000 S	1.1.2.1.90	DEDUÇÕES DOS DIREITOS A RECEBER	5
69001	1.1.2.1.90.0001	(-) PROVISAO PARA DEVEDORES DUVIDOSOS	6
69002	1.1.2.1.90.0002	(-) DUPLICATAS DESCONTADAS	6
11300 S	1.1.2.3	TITUTLOS E VALORES MOBILIARIOS	4
11301 S	1.1.2.3.01	APLICAÇÕES EM TITULOS DE RENDA FIXA	5
11302	1.1.2.3.01.0001	BANCO	6
11340 S	1.1.2.3.02	APLICAÇÕES EM TITULOS DE RENDA VARIAVEL	5
11341	1.1.2.3.02.0001	FUNDO DE AÇÕES	6
11360 S	1.1.2.3.03	APLICAÇÕES EM CARDENETA DE POUPANÇA	5
11361	1.1.2.3.03.0001	BANCO	6
11380 S	1.1.2.3.04	APLICAÇÕES EM ATIVOS FINANCEIROS	5
11381	1.1.2.3.04.0001	ATIVOS FINANCEIROS	6
11400 S	1.1.2.4	ADIANTAMENTOS	4
11401 S	1.1.2.4.01	ADIANTAMENTOS A FUNCIONARIOS	5
11402	1.1.2.4.01.0002	ADIANTAMENTO SALARIAL	6
11403	1.1.2.4.01.0003	EMPRESTIMO PARA FUNCIONARIOS	6
11430 S	1.1.2.4.02	ANTECIPAÇÃO DE LUCROS	5
11431	1.1.2.4.02.0001	ANTECIPAÇÃO DE LUCROS SOCIOS	6



PLANO DE CONTAS

Código T	Classificação	Nome	Grau
11432	1.1.2.4.02.0002	NOME DO SOCIO	6
11440 S	1.1.2.4.03	ADIANTAMENTO PARA FERIAS	5
11441	1.1.2.4.03.0001	ADIANTAMENTO PARA FERIAS DIVERSAS	6
11450 S	1.1.2.4.04	ADIANTAMENTO PARA 13º SALARIO	5
11451	1.1.2.4.04.0001	ADIANTAMENTO PARA 13º SALARIO	6
11460 S	1.1.2.4.05	ADIANTAMENTO PARA VIAGENS	5
11461	1.1.2.4.05.0001	ADIANTAMENTOS PARA VIAGENS	6
11470 S	1.1.2.4.06	ADIANTAMENTOS A FORNECEDORES	5
11471	1.1.2.4.06.0001	ADIANTAMENTO A FORNECEDORES	6
11490 S	1.1.2.4.09	ADIANTAMENTO PARA IMPORTAÇÃO	5
11500 S	1.1.2.5	IMPOSTOS E CONTRIBUIÇÕES A RECUPERAR	4
11510 S	1.1.2.5.01	ICMS A COMPENSAR	5
11511	1.1.2.5.01.0001	ICMS A COMPENSAR	6
11512	1.1.2.5.01.0002	ICMS ST	6
11513	1.1.2.5.01.0003	ICMS SOBRE IMOBILIZADO	6
11514	1.1.2.5.01.0004	ICMS A RECUPERAR	6
11520 S	1.1.2.5.02	IPI A COMPENSAR	5
11521	1.1.2.5.02.0001	IPI A COMPENSAR	6
11530 S	1.1.2.5.03	IRRF SOBRE FATURAMENTO	5
11531	1.1.2.5.03.0001	IRRF SOBRE FATURAMENTO	6
11540 S	1.1.2.5.04	IRRF SOBRE APLICAÇÕES FINANCEIRAS	5
11541	1.1.2.5.04.0001	IRRF SOBRE APLICAÇÕES FINANCEIRAS	6
11550 S	1.1.2.5.05	IRRF-OUTRAS RENTENÇÕES	5
11551	1.1.2.5.05.0001	IRRF-OUTRAS RENTENÇÕES	6
11553	1.1.2.5.05.0003	IRRF S/SERVIÇOS	6
11560 S	1.1.2.5.06	IRPJ A RECUPERAR	5
11561	1.1.2.5.06.0001	IRPJ A RECUPERAR	6
11570 S	1.1.2.5.07	CONTRIBUIÇÃO SOCIAL A RECUPERAR	5
11571	1.1.2.5.07.0001	CONTRIBUIÇÃO SOCIAL A RECUPERAR	6
11580 S	1.1.2.5.08	SEGURIDADE SOCIAL	5
11581	1.1.2.5.08.0001	INSS RETENÇÃO SOBRE CESSAO DE MAO DE O	6
11590 S	1.1.2.5.09	TRIBUTOS A COMPENSAR	5
11591	1.1.2.5.09.0001	PIS A COMPENSAR	6
11592	1.1.2.5.09.0002	COFINS A COMPENSAR	6
11593	1.1.2.5.09.0003	SIMPLES A COMPENSAR	6
11594	1.1.2.5.09.0004	ISSQN A COMPENSAR	6
11596	1.1.2.5.09.0006	IRRF A COMPENSAR	6
11597	1.1.2.5.09.0007	CONTRIBUIÇÕES SOCIAIS A COMPENSAR	6
11598	1.1.2.5.09.0008	INSS A COMPENSAR	6
11501 S	1.1.2.5.10	CONTRIBUIÇÕES SOCIAIS- LEI 10.833	5
11502	1.1.2.5.10.0001	CSLL- LEI 10.833	6
11503	1.1.2.5.10.0002	PIS- LEI 10.833	6
11504	1.1.2.5.10.0003	COFINS- LEI 10.833	6
11600 S	1.1.2.6	ESTOQUES	4
11610 S	1.1.2.6.01	MERCADORIAS PARA REVENDA	5
11611	1.1.2.6.01.0001	MERCADORIAS ADQUIRIDAS A VISTA	6
11612	1.1.2.6.01.0002	MERCADORIAS ADQUIRIDAS A PRAZO	6

642



PLANO DE CONTAS

Código T	Classificação	Nome	Grau
11615	1.1.2.6.01.0005	MERCADORIAS P/DEMONSTRAÇÃO	6
11616	1.1.2.6.01.0006	REBANHO BOVINO	6
11617	1.1.2.6.01.0007	ESTOQUE DE PEÇAS E ACESSORIOS P/VEICULOS	6
11620 S	1.1.2.6.02	MATERIA PRIMA	5
11621	1.1.2.6.02.0001	MATERIA PRIMA ADQUIRIDA A VISTA	6
11622	1.1.2.6.02.0002	MATERIA PRIMA ADQUIRIDA A PRAZO	6
11630 S	1.1.2.6.03	MATERIAL DE CONSUMO E ALMOXARIFADO	5
11631	1.1.2.6.03.0001	MAT. DE CONSUMO E ALMOXARIFADO- A VISTA	6
11632	1.1.2.6.03.0002	MAT. DE CONSUMO E ALMOXARIFADO- A PRAZO	6
11640 S	1.1.2.6.04	PRODUTOS EM ELABORAÇÃO	5
11641	1.1.2.6.04.0001	PRODUTOS EM ELABORAÇÃO	6
11643	1.1.2.6.04.0003	PRODUTOS EM ELABORAÇÃO-FILIAL	6
11650 S	1.1.2.6.05	PRODUTOS ACABADOS	5
11651	1.1.2.6.05.0001	PRODUTOS ACABADOS	6
11653	1.1.2.6.05.0003	PRODUTOS ACABADOS-FILIAL	6
11660 S	1.1.2.6.06	ALMOXARIFADO	5
11661	1.1.2.6.06.0001	MATERIAL DE CONSUMO	6
11662	1.1.2.6.06.0002	UNIFORMES E ACESSORIOS	6
11663	1.1.2.6.06.0003	MATERIAL DE EXPEDIENTE	6
11664	1.1.2.6.06.0004	MATERIAL DE LIMPEZA	6
11665	1.1.2.6.06.0005	MATERIAL DE EMBALAGEM	6
11670 S	1.1.2.6.07	ESTOQUE DE TERCEIROS	5
11671	1.1.2.6.07.0001	ESTOQUE EM PODER DE TERCEIROS	6
11672	1.1.2.6.07.0002	ESTOQUE DE TERCEIROS EM MEU PODER	6
11680	1.1.2.6.08	CONSTRUÇÕES EM ANDAMENTO	5
11681	1.1.2.6.08.0001	MATERIAIS	6
11690 S	1.1.2.6.90	TRANSFERENCIAS	5
11691	1.1.2.6.90.0001	ESTOQUE DE TERCEIRO	6
11692	1.1.2.6.90.0002	(-) ESTOQUE DE TERCEIRO	6
11698 S	1.1.2.6.99	(-) PROVISAO DE PERDA P/DECLASSIFICAÇÃO	5
11699	1.1.2.6.99.0001	(-) PROVISAO DE PERDA P/DECLASSIFICAÇÃO	6
11700 S	1.1.2.7	OUTRAS CONTAS ATIVAS	4
11701 S	1.1.2.7.01	DEVEDORES DIVERSOS	5
11702	1.1.2.7.01.0001	OUTRAS	6
11750 S	1.1.2.7.02	IMOVEIS DESTINADOS A VENDA	5
751	1.1.2.7.02.0001	OUTRAS	6
11760 S	1.1.2.7.03	IMPORTAÇÃO EM ANDAMENTO	5
11761	1.1.2.7.03.0001	IMPORTAÇÃO EM ANDAMENTO	6
11799 S	1.1.2.8	DESPESAS DO EXERCICIO SEGUINTE	4
11800 S	1.1.2.8.01	SEGUROS A APROPIAR	5
11801	1.1.2.8.01.0001	OUTRAS	6
11820 S	1.1.2.8.02	ASSINATURAS DE PERIODICOS A APROPIAR	5
11821	1.1.2.8.02.0001	OUTRAS	6
11830 S	1.1.2.8.03	OUTRAS DISPESAS ANTECIPADAS A APROPIAR	5
11831	1.1.2.8.03.0001	IPTU IMPOSTO PREDIAL E TERRITORIAL URBANO	6
15990 S	1.2	ATIVO NAO CIRCULANTE	2
16000 S	1.2.2	REALIZAVEL A LONGO PRAZO	3



PLANO DE CONTAS

Código T	Classificação	Nome	Grau
16001 S	1.2.2.1	DIREITOS REALIZAVEIS A LONGO PRAZO	4
16002 S	1.2.2.1.01	CLIENTES	5
16003	1.2.2.1.01.0001	OUTRAS	6
16120 S	1.2.2.1.02	TITULOS A RECEBER	5
16121	1.2.2.1.02.0001	OUTRAS	6
16130 S	1.2.2.1.03	TITULOS E VALORES MOBILIARIOS	5
16131	1.2.2.1.03.0001	OUTRAS	6
16140 S	1.2.2.1.04	CONSORCIO EM ANDAMENTO	5
16141	1.2.2.1.04.0001	OUTRAS	6
16150 S	1.2.2.1.05	EMPRESTIMOS COMPULSORIOS	5
16151	1.2.2.1.05.0001	OUTRAS	6
16160 S	1.2.2.1.06	DEPOSITOS JUDICIAIS	5
16161	1.2.2.1.06.0001	DEPOSITO JUDICIAL PROCESSOS Nº	6
16175 S	1.2.2.1.07	ADIANTAMENTO PARA INVESTIMENTO	5
16176	1.2.2.1.07.0001	OUTRAS	6
16180 S	1.2.2.1.08	INCENTIVOS FISCAIS	5
16181	1.2.2.1.08.0001	FINOR	6
16182	1.2.2.1.08.0002	FINAM	6
16183	1.2.2.1.08.0003	EMBRAER	6
16184	1.2.2.1.08.0004	FISET	6
16185	1.2.2.1.08.0005	INFORMATICA	6
16186	1.2.2.1.08.0006	ISSQN	6
16187	1.2.2.1.08.0007	OUTRAS	6
16190 S	1.2.2.1.09	OUTROS VALORES A RECEBER	5
16191	1.2.2.1.09.0001	OUTRAS	6
16170 S	1.2.2.1.10	DEVEDORES DIVERSOS	5
16171	1.2.2.1.10.0001	OUTRAS	6
16200 S	1.2.2.2	DIREITOS A RECEBER DE PESSOA LIGADAS	4
16210 S	1.2.2.2.01	PESSOAS JURIDICAS	5
16211	1.2.2.2.01.0001	PESSOAS JURIDICAS	6
16220 S	1.2.2.2.02	CONTA CORRENTE C/SOCIOS	5
16221	1.2.2.2.02.0001	CONTA CORRENTE C/SOCIOS	6
16230 S	1.2.2.2.03	OUTROS VALORES A RECEBER	5
18000 S	1.2.3	NAO CIRCULANTE	3
18100 S	1.2.3.1	INVESTIMENTOS	4
18110 S	1.2.3.1.01	PARTICIP.AVALIADA PELO CUSTO CORRIDO	5
18120 S	1.2.3.1.02	PARTICIPAÇÃO SOCIETARIA	5
18121	1.2.3.1.02.0001	PARTICIPAÇÃO SOCIETARIA	6
18130 S	1.2.3.1.03	PARTICIPAÇÕES POR INCENTIVOS FISCAIS	5
18131	1.2.3.1.03.0001	FINOR	6
18132	1.2.3.1.03.0002	FINAM	6
18133	1.2.3.1.03.0003	EMBRAER	6
18134	1.2.3.1.03.0004	FISET	6
18135	1.2.3.1.03.0005	INFORMATICA	6
18136	1.2.3.1.03.0006	ISSQN	6
18140 S	1.2.3.1.04	INVESTIMENTOS FINANCEIROS	5
18150 S	1.2.3.1.05	IMOVEIS PARA RENDA	5
18160 S	1.2.3.1.06	INVESTIMENTOS AGROPECUARIA	5

644
8



PLANO DE CONTAS

Código T	Classificação	Nome	Grau
18161	1.2.3.1.06.0001	VACAS C/CRIA	6
18162	1.2.3.1.06.0002	VACAS SOLTEIRAS	6
18163	1.2.3.1.06.0003	BOIS DE TRAÇÃO	6
18164	1.2.3.1.06.0004	BOIS REPRODUTORES	6
18165	1.2.3.1.06.0005	EQUIDEOS	6
18200 S	1.2.3.2	IMOBILIZADO	4
18210 S	1.2.3.2.01	IMOBILIZAÇÕES TÉCNICAS	5
18211	1.2.3.2.01.0001	IMOVEIS-TERRENOS	6
18212	1.2.3.2.01.0002	IMOVEIS-EDIFICAÇÕES	6
18213	1.2.3.2.01.0003	INSTALAÇÕES	6
18214	1.2.3.2.01.0004	MAQUINAS E EQUIPAMENTOS	6
18215	1.2.3.2.01.0005	MOVEIS E UTENSILIOS	6
18216	1.2.3.2.01.0006	VEICULOS	6
18217	1.2.3.2.01.0007	COMPUTADORES E PERIFERICOS	6
18220	1.2.3.2.01.0020	FERRAMENTAS	6
18222	1.2.3.2.01.0022	RECURSOS MINERAIS	6
18223	1.2.3.2.01.0023	FLORESTAMENTOS E REFORESTAMENTOS	6
18224	1.2.3.2.01.0024	DIREITO CONTRATUAL EXPLORAÇÃO FLORESTAS	6
18225	1.2.3.2.01.0025	BIBLIOTECA	6
18240	1.2.3.2.01.0040	OUTRAS IMOBILIZAÇÕES	6
18241	1.2.3.2.01.0041	BENFEITORIAS FAZENDA	6
18242	1.2.3.2.01.0042	GADO BOVINO	6
18243	1.2.3.2.01.0043	BENFEITORIAS EM IMOVEIS DE TERCEIROS	6
18250 S	1.2.3.2.02	DEPRECIACÕES ACUMULADAS	5
18252	1.2.3.2.02.0002	IMOVEIS- EDIFICAÇÕES	6
18253	1.2.3.2.02.0003	INSTALAÇÕES	6
18254	1.2.3.2.02.0054	MAQUINAS E EQUIPAMENTOS	6
18255	1.2.3.2.02.0055	MOVEIS E UTENSILIOS	6
18256	1.2.3.2.02.0056	VEICULOS	6
18257	1.2.3.2.02.0057	COMPUTADORES E PERIFERICOS	6
18260	1.2.3.2.02.0060	FERRAMENTAS	6
18262	1.2.3.2.02.0062	RECURSOS MINERAIS	6
18263	1.2.3.2.02.0063	FLORESTAMENTOS E REFORESTAMENTOS	6
18264	1.2.3.2.02.0064	DIREITO CONTRATUAL EXPLORAÇÃO FLORESTA	6
18265	1.2.3.2.02.0065	BIBLIOTECA	6
18266	1.2.3.2.02.0066	GADO BOVINO	6
18267	1.2.3.2.02.0067	BENFEITORIA EM IMOVEIS DE TERCEIROS	6
18280	1.2.3.2.02.0080	OUTRAS IMOBILIZAÇÕES	6
18290 S	1.2.3.2.03	IMOBILIZAÇÕES EM ANDAMENTO	5
18291	1.2.3.2.03.0001	OBRAS EM ANDAMENTO	6
18292	1.2.3.2.03.0002	IMOBILIZAÇÕES EM CURSO	6
18300 S	1.2.3.2.04	CONSTRUÇÕES EM ANDAMENTO	5
18301	1.2.3.2.04.0001	NOME IDENTIFICADOR DA OBRA	6
18310 S	1.2.3.2.05	IMOBILIZAÇÕES TEC.-REAVALIAÇÃO	5
18311	1.2.3.2.05.0001	TERRENOS	6
18312	1.2.3.2.05.0002	IMOVEIS- EDIFICAÇÕES	6
18313	1.2.3.2.05.0003	INSTALAÇÕES	6
18314	1.2.3.2.05.0004	MAQUINAS E EQUIPAMENTOS	6
18315	1.2.3.2.05.0005	MOVEIS E UTENSILIOS	6
18316	1.2.3.2.05.0006	VEICULOS	6
18317	1.2.3.2.05.0007	COMPUTADORES PERIFERICOS	6
18320	1.2.3.2.05.0010	FERRAMENTAS	6
18322	1.2.3.2.05.0012	RECURSOS MINERAIS	6
18323	1.2.3.2.05.0013	FLORESTAMENTOS E REFORESTAMENTOS	6
18324	1.2.3.2.05.0014	DIREITO CONTRATUAL DE EXPLORAÇÃO FLORESTAS	6
18325	1.2.3.2.05.0015	ARMAMENTOS	6
18326	1.2.3.2.05.0016	EQUIPAMENTOS DE TELECOMUNICAÇÕES	6

Sistema licenciado para CONTHALES CONTABILIDADE LTDA



Junta Comercial do Estado de Minas Gerais

Este Livro foi protocolado sob o nº 23/234.112-5 no dia 03/05/2023. Os dados de autenticação estão contidos no Termo de Autenticação que deverá ser validado conforme informações constantes do mesmo.

PLANO DE CONTAS

Código T	Classificação	Nome	Grau
18327	1.2.3.2.05.0017	EQUIPAMENTOS DE FILMAGEM	6
18350 S	1.2.3.2.06	DEPREC.ACUMULADAS-REAVALIAÇÃO	5
18352	1.2.3.2.06.0002	IMOVEIS-EDIFICAÇÕES	6
18353	1.2.3.2.06.0003	INSTALAÇÕES	6
18354	1.2.3.2.06.0004	MAQUINAS E EQUIPAMENTOS	6
18355	1.2.3.2.06.0005	MOVEIS E UTENSILIOS	6
18356	1.2.3.2.06.0006	VEICULOS	6
18357	1.2.3.2.06.0007	COMPUTADORES E PERIFERICOS	6
18360	1.2.3.2.06.0010	FERRAMENTAS	6
18362	1.2.3.2.06.0012	RECURSOS MINERAIS	6
18363	1.2.3.2.06.0013	FLORESTAMENTOS E REFLORESTAMENTOS	6
18364	1.2.3.2.06.0014	DIREITO CONTRATUAL DE EXPLORAÇÃO FLORESTAS	6
18365	1.2.3.2.06.0015	ARMAMENTOS	6
18366	1.2.3.2.06.0016	EQUIPAMENTOS DE TELECOMUNICAÇÕES	6
18367	1.2.3.2.06.0017	EQUIPAMENTOS DE FILMAGENS	6
18500 S	1.2.3.3	INTANGIVEL	4
18510 S	1.2.3.3.01	INTANGIVEIS TECNICOS	5
18511	1.2.3.3.01.0001	DIREITO DE USO DE SOFTWARE	6
18512	1.2.3.3.01.0002	DIREITO DE USO TELEFONICO	6
18513	1.2.3.3.01.0003	MARCAS, DIREITOS E PATENTES	6
18549	1.2.3.3.01.0099	OUTROS INTANGIVEIS	6
18611 S	1.2.3.3.05	INSTANGIVEIS TECNICOS- REAVALIAÇÃO	5
18318	1.2.3.3.05.0008	DIRETO DE USO DE SOFTWARE	6
18319	1.2.3.3.05.0009	DIREITO DE USO TELEFONICO	6
18321	1.2.3.3.05.0011	MARCAS.DIREITOS E PATENTES	6
18612 S	1.2.3.3.06	AMORT.ACUM.INTANGIVEL-REAVALIAÇÃO	5
18358	1.2.3.3.06.0008	DIREITO DE USO DE SOFTWARE	6
18359	1.2.3.3.06.0009	DIREITO DE USO TELEFONICO	6
18361	1.2.3.3.06.0011	MARCAS.DIREITOS E PATENTES	6
18601 S	1.2.3.3.30	GASTOS DE IMPLANTAÇÃO E PRE-OPERACIONAIS	5
18602	1.2.3.3.30.0001	GASTOS DE IMPLANTAÇÃO E PRE-OPERACIONAIS	6
18610 S	1.2.3.3.40	PESQUISAS E DESENVOLVIMENTO DE PRODUTOS	5
18620 S	1.2.3.3.50	GASTOS DE IMPLANT.DE SISTEMAS E METODOS	5
18630 S	1.2.3.3.60	GASTOS DE REORGANIZAÇÃO	5
18640 S	1.2.3.3.70	GASTOS FINANCEIROS	5
18641	1.2.3.3.70.0001	JUROS S/EMPRESTIMO	6
18642	1.2.3.3.70.0002	TAXAS E COMISSOES BANCARIAS	6
18643	1.2.3.3.70.0003	CORREÇÃO MONETARIA	6
18640 S	1.2.3.3.90	AMORTIZAÇÕES ACUMULADAS	5
18691	1.2.3.3.90.0001	GASTOS DE IMPLANTAÇÃO E PRE-OPERACIONAIS	6
18692	1.2.3.3.90.0002	PESQUISA E DESENVOLVIMENTO DE PRODUTOS	6
18693	1.2.3.3.90.0003	GASTOS DE IMLANT.DE SISTEMAS E METODOS	6
18694	1.2.3.3.90.0004	GASTOS DE REORGANIZAÇÃO	6
20000 S	2	PASSIVO	1
20001 S	2.1	PASSIVO CIRCULANTE	2
21000 S	2.1.1	EXIGIVEL A CURTO PRAZO	3
70000 S	2.1.1.1	FORNECEDORES	4
70001 S	2.1.1.1.01	FORNECEDORES NACIONAIS	5
70003	2.1.1.1.01.0002	CONTHALES CONTABILIDADE	6
70002	2.1.1.1.01.0002	FORNECEDORES - DIARIO AUXILIAR	6
71000 S	2.1.1.1.02	FORNECEDORES INTERNACIONAIS	5
71001	2.1.1.1.02.0001	FORNECEDORES INTERNACIONAIS-DIARIO AUXILIAR	6

1846
B



PLANO DE CONTAS

Código T	Classificação	Nome	Grau
21200 S	2.1.1.2	EMPRESTIMOS E FINANCIAMENTOS	4
21201 S	2.1.1.2.01	EMPRESTIMOS E FINANCIAMENTOS BANCARIOS	5
21250 S	2.1.1.2.02	OUTROS EMPRESTIMOS E FINANCIAMENTOS	5
21251	2.1.1.2.02.0001	OUTROS EMPRESTIMOS E FINANCIAMENTOS	6
21300 S	2.1.1.3	OBRIGAÇÕES TRABALHISTAS	4
21310 S	2.1.1.3.01	OBRIGAÇÕES COM EMPREGADOS	5
21311	2.1.1.3.01.0001	SALARIOS A PAGAR	6
21312	2.1.1.3.01.0002	RECISOS A PAGAR	6
21313	2.1.1.3.01.0003	FERIAS A PAGAR	6
21314	2.1.1.3.01.0004	13º SALARIO A PAGAR	6
21315	2.1.1.3.01.0005	PENSOES ALIMENTICIAS	6
21316	2.1.1.3.01.0006	ESTAGIARIOS	6
21350 S	2.1.1.3.50	OBRIGAÇÕES COM DIRIGENTES	5
21351	2.1.1.3.50.0001	PRO LABORE	6
21380 S	2.1.1.3.80	OBRIGAÇÕES COM AUTONOMOS	5
21381	2.1.1.3.80.0001	PRESTAÇÃO DE SERVIÇOS-PESSOA FISICA	6
21390 S	2.1.1.3.90	OBRIGAÇÕES FISCAIS	5
21391	2.1.1.3.90.0001	INSS A PAGAR	6
21392	2.1.1.3.90.0002	FGTS A PAGAR	6
21393	2.1.1.3.90.0003	CONTRIBUIÇÃO SINDICAL-EMPREGADOS	6
21394	2.1.1.3.90.0004	CONTRIBUIÇÃO ASSISTENCIAL-EMPREGADOS	6
21395	2.1.1.3.90.0005	CONTRIBUIÇÃO CONFEDERATIVA	6
21396	2.1.1.3.90.0006	PIS S/SALARIOS	6
21400 S	2.1.1.4	OBRIGAÇÕES TRIBUTARIAS	4
21401 S	2.1.1.4.01	TRIBUTOS A RECOLHER	5
21402	2.1.1.4.01.0002	IRRF S/ SALARIO - COD 0561	6
21403	2.1.1.4.01.0003	IPI A RECOLHER	6
21404	2.1.1.4.01.0004	ICMS A RECOLHER	6
21405	2.1.1.4.01.0005	ISSQN	6
21406	2.1.1.4.01.0006	IPTU	6
21407	2.1.1.4.01.0007	IRRF A RECOLHER-PJ	6
21408	2.1.1.4.01.0008	SIMPLES	6
21409	2.1.1.4.01.0009	ICMS-ST A RECOLHER	6
21410	2.1.1.4.01.0010	ISSQN DE TERCEIROS-FONTE	6
21411	2.1.1.4.01.0011	COFINS-LEI 10.833	6
21412	2.1.1.4.01.0012	PIS RETENÇÃO FONTE LEI 10.833	6
21413	2.1.1.4.01.0013	CSLL RENTENÇÃO FONTE LEI 10.833	6
21414	2.1.1.4.01.0014	CONTRIBUIÇÕES SOCIAIS-LEI 10.833	6
21415	2.1.1.4.01.0015	ICMS DIFERENCIAL DE ALIQUOTA A RECOLHER	6
21416	2.1.1.4.01.0016	INSS RETIDO	6
21417	2.1.1.4.01.0017	ICMS ST SOBRE SERVIÇO DE TRANSPORTE	6
21418	2.1.1.4.01.0018	ICMS SUBSTITUIÇÃO TRIBUTARIA	6
21419	2.1.1.4.01.0019	IRRF S/ ALUGUEL - COD 3208	6
21499	2.1.1.4.01.0099	ICMS ANTECIPACAO	6
21440 S	2.1.1.4.02	CONTRIBUIÇÕES SOCIAIS A RECOLHER	5
21442	2.1.1.4.02.0002	PIS S/FATURAMENTO	6
21443	2.1.1.4.02.0003	COFINS S/FATURAMENTO	6
21444	2.1.1.4.02.0004	INSS S/FATURAMENTO	6
21460 S	2.1.1.4.04	TAXAS DIVERSAS A RECOLHER	5
21461	2.1.1.4.04.0001	TLF	6
21462	2.1.1.4.04.0002	IMPOSTO DE IMPORTAÇÃO II	6
21480 S	2.1.1.4.05	PROVISÕES FISCAIS	5
21481	2.1.1.4.05.0001	IMPOSTO DE RENDA-PESSOA JURIDICA	6

6478



PLANO DE CONTAS

Código T	Classificação	Nome	Grau
21482	2.1.1.4.05.0002	CONTRIBUIÇÃO SOCIAL	6
21500 S	2.1.1.5	OUTRAS CONTAS CIRCULANTES	4
21501 S	2.1.1.5.01	CONTAS A PAGAR	5
21502	2.1.1.5.01.0002	OUTRAS	6
21503	2.1.1.5.01.0003	ALUGUEL À PAGAR	6
21700 S	2.1.1.5.02	TRIBUTOS PARCELADOS	5
21701	2.1.1.5.02.0001	IRPJ	6
21702	2.1.1.5.02.0002	IPI	6
21703	2.1.1.5.02.0003	INSS	6
21704	2.1.1.5.02.0004	IPTU	6
21705	2.1.1.5.02.0005	ICMS-1º PARCELAMENTO	6
21706	2.1.1.5.02.0006	ISSQN	6
21707	2.1.1.5.02.0007	REFIS A RECOLHER	6
21708	2.1.1.5.02.0008	PAES A RECOLHER	6
21709	2.1.1.5.02.0009	PAEX A RECOLHER	6
21710	2.1.1.5.02.0010	PIS	6
21711	2.1.1.5.02.0011	TFLF	6
21712	2.1.1.5.02.0012	SIMPLES	6
21713	2.1.1.5.02.0013	COFINS	6
21714	2.1.1.5.02.0014	CSLL	6
21715	2.1.1.5.02.0015	REFIS IV	6
21716	2.1.1.5.02.0016	INSS S/FATURAMENTO	6
21717	2.1.1.5.02.0017	ICMS 2º PARCELAMENTO	6
21718	2.1.1.5.02.0018	MULTA CONTRATUAL	6
21719	2.1.1.5.02.0019	ICMS DIFERENCIAL DE ALIQUOTA (DF)	6
21720	2.1.1.5.02.0021	PARCELAMENTO PERT	6
21750 S	2.1.1.5.03	BANCOS CONTA GARANTIDA	5
21751	2.1.1.5.03.0001	BANCO BRADESCO	6
21800 S	2.1.1.5.04	PATROCINIOS	5
21810 S	2.1.1.5.05	MUTUOS	5
21811	2.1.1.5.05.0001	MUTUOS	6
21820 S	2.1.1.5.08	ADIANTAMENTOS DE CLIENTES	5
21821	2.1.1.5.08.0001	CLIENTES DIVERSOS	6
21880 S	2.1.1.5.09	LUCROS A PAGAR	5
21881	2.1.1.5.09.0001	LUCROS DISTRIBUIDOS	6
21900 S	2.1.1.9	PROVISÕES E ENCARGOS TRABALHISTAS	4
21910 S	2.1.1.9.01	PROVISÕES PARA FERIAS E 13ª SALARIOS	5
21911	2.1.1.9.01.0001	PROVISAO PARA FERIAS	6
21912	2.1.1.9.01.0002	INSS SOBRE PROVISAO PARA FERIAS	6
21913	2.1.1.9.01.0003	FGTS SOBRE PROVISAO PARA FERIAS	6
21914	2.1.1.9.01.0004	PROVISAO PARA 13º SALARIO	6
21915	2.1.1.9.01.0005	INSS SOBRE PROVISAO PARA 13º SALARIO	6
21916	2.1.1.9.01.0006	FGTS SOBRE PROVISAO PARA 13º SALARIO	6
21917	2.1.1.9.01.0007	PIS SOBRE PROVISAO PARA FERIAS	6
21918	2.1.1.9.01.0008	PIS SOBRE PROVISAO DE 13ª SALARIO	6
25990 S	2.2	PASSIVO NAO CIRCULANTE	2
26000 S	2.2.2	EXIGIVEL A LONGO PRAZO	3
26001 S	2.2.2.1	FORNECEDORES	4
26002 S	2.2.2.1.01	FORNEDORES NACIONAIS	5
26003	2.2.2.1.01.0001	FORNECEDORES-DIARIO AUXILIAR	6
26200 S	2.2.2.2	EMPRESTIMOS E FINANCIAMENTOS	4
26201 S	2.2.2.2.01	EMPRESTIMOS E FINANCIAMENTOS BANCARIOS	5

648
B



PLANO DE CONTAS

Código T	Classificação	Nome	Grau
26202	2.2.2.2.01.0002	EMPRESTIMO	6
26210 S	2.2.2.2.02	OBRIGACAO C/SOCIO	5
26211	2.2.2.2.02.0001	OBRIGACOES COM O SOCIO	6
26300 S	2.2.2.3	OBRIGACOES TRIBUTARIAS	4
26310 S	2.2.2.3.01	OBRIGACOES COM EMPREGADOS	5
26320	2.2.2.3.01.0020	ACORDOS TRABALHISTAS	6
26350 S	2.2.2.3.50	OBRIGACOES COM DIRIGENTES	5
26351	2.2.2.3.50.0001	HONORARIOS A PAGAR	6
26380 S	2.2.2.3.80	OBRIGACOES COM AUTONOMOS	5
26390 S	2.2.2.3.90	OBRIGACOES FISCAIS	5
26391	2.2.2.3.90.0001	IMPOSTO DE RENDA-PESSOA JURIDICA	6
26392	2.2.2.3.90.0002	CONTRIBUICAO SOCIAL	6
26450 S	2.2.2.4	CREDITOS DE ACIONISTAS E EMPR.LIGADAS	4
26451 S	2.2.2.4.01	CREDITOS DE ACIONISTAS/COTISTAS	5
26470 S	2.2.2.4.02	CREDITOS DE EMPRESAS LIGADAS	5
26471	2.2.2.4.02.0001	CREDITOS DE EMPRESAS LIGADAS	6
26480 S	2.2.2.4.03	ADIANTAMENTO P/AUMENTO DE CAPITAL	5
26500 S	2.2.2.5	CREDORES DIVERSOS A LONGO PRAZO	4
26501 S	2.2.2.5.01	CONTAS A PAGAR A LONGO PRAZO	5
26502	2.2.2.5.01.0002	CARTAO DE CREDITO	6
26700 S	2.2.2.5.02	TRIBUTOS PARCELADOS	5
26701	2.2.2.5.02.0001	IRPJ	6
26702	2.2.2.5.02.0002	IPI	6
26703	2.2.2.5.02.0003	INSS	6
26704	2.2.2.5.02.0004	IPTU	6
26705	2.2.2.5.02.0005	ICMS- 1ª PARCELAMENTO	6
26706	2.2.2.5.02.0006	ISSQN	6
26707	2.2.2.5.02.0007	REFIS A RECOLHER	6
26708	2.2.2.5.02.0008	PAES A RECOLHER	6
26709	2.2.2.5.02.0009	PAEX A RECOLHER	6
26710	2.2.2.5.02.0010	PIS	6
26711	2.2.2.5.02.0011	TFLF	6
26712	2.2.2.5.02.0012	SIMPLES	6
26713	2.2.2.5.02.0013	COFINS	6
26714	2.2.2.5.02.0014	CSLL	6
26715	2.2.2.5.02.0015	REFIS IV	6
26716	2.2.2.5.02.0016	ICMS-2ª PARCELAMENTO	6
26717	2.2.2.5.02.0017	MULTA CONTRATUAL	6
26718	2.2.2.5.02.0018	ICMS DIFERENCIAL DE ALIQUOTA (DF)	6
26750 S	2.2.2.5.03	IMPOSTO DE RENDA/CONT.SOCIAL DIFERIDO	5
26751	2.2.2.5.03.0001	PROVISAO P/IMPOSTO DE RENDA DIFERIDO	6
26754	2.2.2.5.03.0002	PROVISAO P/COFINS DIFERIDO	6
26752	2.2.2.5.03.0003	PROVISAO P/CONTRIBUICAO SOCIAL DIFERIDO	6
26753	2.2.2.5.03.0004	PROVISAO P/PIS DIFERIDO	6
27000 S	2.2.2.6	RESULTADOS DE EXERCICIOS FUTUROS	4
27001 S	2.2.2.6.01	RECEITAS DE EXERCICIOS FUTUROS	5
27003	2.2.2.6.01.0001	VENDAS DE MERCADORIAS	6
27004	2.2.2.6.01.0002	PRESTACAO DE SERVIÇOS	6
27300 S	2.2.2.6.02	DEDUÇÕES ANTECIPADAS DA RECEITA BRUTA	5
27301	2.2.2.6.02.0001	IPI	6
27302	2.2.2.6.02.0002	PIS	6
27303	2.2.2.6.02.0003	COFINS	6

649
B



PLANO DE CONTAS

Código T	Classificação	Nome	Grau
27304	2.2.2.6.02.0004	FINSOCIAL	6
27305	2.2.2.6.02.0005	ICMS	6
27306	2.2.2.6.02.0006	ISSQN	6
28000 S	2.4	PATRIMONIO LIQUIDO	2
28001 S	2.4.1	PATRIMONIO LIQUIDO	3
28101 S	2.4.1.4	PATRIMONIO LIQUIDO	4
28100 S	2.4.4.1	CAPITAL SOCIAL	4
28110 S	2.4.4.1.01	CAPITAL SOCIAL	5
28111	2.4.4.1.01.0001	CAPITAL INTEGRALIZADO	6
28112	2.4.4.1.01.0002	CAPITAL AUTORIZADO	6
28113	2.4.4.1.01.0003	CAPITAL A SUBSCREVER	6
28114	2.4.4.1.01.0004	CAPITAL A INTEGRALIZAR	6
28115	2.4.4.1.01.0005	PATRIMONIO SOCIAL	6
28199	2.4.4.1.01.0099	(-) GASTOSCOM EMISSOES DE AÇÕES	6
28200 S	2.4.4.2	RESERVAS DE CAPITAL	4
28201 S	2.4.4.2.01	CORREÇÃO MONETARIA	5
28202	2.4.4.2.01.0001	CORREÇÃO MONETARIA	6
28210 S	2.4.4.2.02	DOAÇÕES E SUBVENÇÕES PARA INVESTIMENTOS	5
28211	2.4.4.2.02.0001	DOAÇÕES PARA INVESTIMENTOS	6
28212	2.4.4.2.02.0002	SUBVENÇÕES PARA INVESTIMENTOS	6
28250 S	2.4.4.2.03	INCENTIVOS FISCAIS	5
28251	2.4.4.2.03.0001	FINOR	6
28252	2.4.4.2.03.0002	FINAM	6
28253	2.4.4.2.03.0003	EMBRAER	6
28254	2.4.4.2.03.0004	FISET	6
28255	2.4.4.2.03.0005	INFORMATICA	6
28256	2.4.4.2.03.0006	ISSQN	6
28270 S	2.4.4.2.04	OPÇÕES OUTORGADAS RECONHECIDAS	5
28271	2.4.4.2.04.0001	OPÇÕES OUTORGADAS RECONHECIDAS	6
28300 S	2.4.4.3	RESERVA DE REAVALIAÇÃO	4
28301 S	2.4.4.3.01	REAVALIAÇÃO DE ATIVOS PROPRIOS	5
28302	2.4.4.3.01.0001	REAVA ATIVOS EMPRESAS LIGADAS-EQUITY	6
28303	2.4.4.3.01.0002	RESERVA DE REAVALIAÇÃO DE ATIVOS PROPOS	6
28304	2.4.4.3.01.0004	(-) REALIZAÇÃO DA RESERVA DE REAVALIAÇÃO	6
28400 S	2.4.4.4	RESERVAS DE LUCROS	4
28401 S	2.4.4.4.01	RESERVA LEGAL	5
28402	2.4.4.4.01.0001	EXERCICIOS ANTERIORES	6
28403	2.4.4.4.01.0002	EXERCICIO BASE 2008	6
28410 S	2.4.4.4.10	RESERVAS ESTATUARIAS	5
28411	2.4.4.4.10.0001	RESERVAS ESTATUARIAS	6
28420 S	2.4.4.4.20	RESERVAS PARA CONTIGENCIAS	5
28430 S	2.4.4.4.30	RESERVAS DE LUCROS A REALIZAR	5
28431	2.4.4.4.30.0001	RESERVAS DE LUCROS A REALIZAR	6
28440 S	2.4.4.4.40	RESERVAS DE LUCROS PARA EXPANSAO	5
28450 S	2.4.4.4.50	RESERVA P/DIVIDENDO OBRIG.NAO DISTRIB.	5
28460 S	2.4.4.4.60	RESERVAS DE LUCROS NAO DISTRIBUIDOS	5
28461	2.4.4.4.60.0001	RESERVAS DE LUCROS NAO DISTRIBUIDOS	6
28470 S	2.4.4.4.70	AJUSTES DE AVALIAÇÃO PATRIMONIAL	5
28471	2.4.4.4.70.0001	AJUSTES DE AVALIAÇÃO PATRIMONIAL	6
28480 S	2.4.4.4.80	AJUSTES ACUMULADOS DE CONVERSAO	5

650



PLANO DE CONTAS

Código T	Classificação	Nome	Grau
28481	2.4.4.4.80.0001	AJUSTES ACUMULADOS DE CONVERSAO	6
28490 S	2.4.4.4.90	(-) AÇÕES OU QUOTAS EM TESOURARIA	5
28491	2.4.4.4.90.0001	(-) AÇÕES EM TESOURARIA	6
28492	2.4.4.4.90.0002	(-) QUOTAS EM TESOURARIA	6
28493 S	2.4.4.5	DEMAIS RESERVAS PARA ENTIDADES ISENTAS	4
28494 S	2.4.4.5.01	RESERVAS PATRIMONIAIS	5
28495	2.4.4.5.01.0001	RESERVAS PATRIMONIAIS	6
28496 S	2.4.4.5.02	RESERVAS ESTATUTARIAS	5
28497	2.4.4.5.02.0001	RESERVAS PATRIMONIAIS	6
28499 S	2.4.4.7	LUCROS OU PREJUIZOS ACUMULADOS	4
28500 S	2.4.4.7.01	RESULTADOS ACUMULADOS-LUCROS	5
28501	2.4.4.7.01.0001	RESULTADOS ACUMULADOS-LUCROS	6
28502	2.4.4.7.01.0002	RESULTADOS ACUMULADOS-PREJUIZOS	6
28503	2.4.4.7.01.0003	LUCROS DO EXERCICIO	6
28504	2.4.4.7.01.0004	PREJUIZOS DO EXERCICIO	6
28530 S	2.4.4.7.02	RESULTADOS ACUMULADOS-PREJUIZOS	5
28550 S	2.4.4.7.03	LUCROS DISTRIBUIDOS PARA SOCIOS	5
28551	2.4.4.7.03.0001	SOCIO XXXXXX	6
28552	2.4.4.7.03.0002	SOCIO XXXXXX	6
28600 S	2.4.4.7.04	LUCROS CAPTALIZADOS OU TRANSF.P/RESER	5
28700 S	2.4.4.7.06	RESULTADOS ACUMULADOS	5
28701	2.4.4.7.06.0001	RESULTADO ACUMULADO	6
28800 S	2.4.4.7.07	RESULTADOS ACUMULADOS	5
28801	2.4.4.7.07.0001	EXERCICIOS ANTERIORES	6
28900 S	2.4.4.7.08	AJUSTE DE EXERCICIO	5
28901	2.4.4.7.08.0001	AJUSTE DE EXERCICIO	6
30000 S	3	RECEITAS	1
30100 S	3.1	RECEITA GERAIS	2
30110 S	3.1.1	RECEITAS OPERACIONAIS	3
30111 S	3.1.1.1	RECEITAS DE VENDAS E SERVIÇOS	4
31000 S	3.1.1.1.01	PRODUCAO DE ESTABELECIMENTO	5
31001	3.1.1.1.01.0001	VENDAS NO MERCADO INTERNO	6
31002	3.1.1.1.01.0002	VENDAS NO MERCADO EXTERNO	6
31003	3.1.1.1.01.0003	EXPORTAÇÃO INCENTIVADA DE PRODUTOS	6
31004	3.1.1.1.01.0004	EXPORTAÇÃO NAO INCENTIVADA DE PRODUTOS	6
31005	3.1.1.1.01.0005	VENDA DE ANIMAIS	6
31100 S	3.1.1.1.02	REVENDA DE MERCADORIAS	5
31101	3.1.1.1.02.0001	VENDAS NO MERCADO INTERNO	6
31102	3.1.1.1.02.0002	VENDAS NO MERCADO EXTERNO	6
31103	3.1.1.1.02.0003	VENDAS DE SUCATA	6
31104	3.1.1.1.02.0004	EXPORTAÇÃO NAO INCENTIVADA DE PRODUTOS	6
31151 S	3.1.1.1.03	PRESTAÇÃO DE SERVIÇO	5
31152	3.1.1.1.03.0001	SERVIÇOS PRESTADOS	6
31153	3.1.1.1.03.0003	CONTRIBUIÇÕES RECEBIDAS	6
31154	3.1.1.1.03.0004	CURSOS	6
31160 S	3.1.1.1.04	OUTRAS RECEITAS OPERACIONAIS	5
31161	3.1.1.1.04.0001	VENDAS DE IMOVEIS A COMERCIALIZAR	6
31162	3.1.1.1.04.0002	RECEITAS DE ALUGUEIS	6
31170 S	3.1.1.1.05	RECEITA DA ATIVIDADE RURAL	5

Sistema licenciado para CONTHALES CONTABILIDADE LTDA



Junta Comercial do Estado de Minas Gerais

Este Livro foi protocolado sob o nº 23/234.112-5 no dia 03/05/2023. Os dados de autenticação estão contidos no Termo de Autenticação que deverá ser validado conforme informações constantes do mesmo.

PLANO DE CONTAS

Código T	Classificação	Nome	Grau
31171	3.1.1.1.05.0001	RECEITA DA ATIVIDADE RURAL	6
31180 S	3.1.1.1.06	RECEITA DE VENDA DE PRODUTOS	5
31181	3.1.1.1.06.0001	DA ATIVIDADE DE EDUCAÇÃO	6
31182	3.1.1.1.06.0002	DA ATIVIDADE DE SAÚDE	6
31183	3.1.1.1.06.0003	DA ATIVIDADE DE ASSISTENCIA SOCIAL	6
31184	3.1.1.1.06.0004	OUTRAS	6
31190 S	3.1.1.1.07	RECEITA DE PRESTAÇÃO DOS SERVIÇOS	5
31191	3.1.1.1.07.0001	SERVIÇOS EDUCACIONAIS	6
31192	3.1.1.1.07.0002	DOAÇÕES/SUBVENÇÕES VINCULADAS	6
31193	3.1.1.1.07.0003	DOAÇÕES	6
31194	3.1.1.1.07.0004	CONTRIBUIÇÕES	6
31195	3.1.1.1.07.0005	OUTRAS	6
31300 S	3.1.1.1.08	RECEITA DE SERVIÇOS DE SAÚDE	5
31301	3.1.1.1.08.0001	PACIENTES PARTICULARES	6
31302	3.1.1.1.08.0002	CONVENIOS-SUS	6
31303	3.1.1.1.08.0003	CONVENIOS-OUTROS	6
31304	3.1.1.1.08.0004	DOAÇÕES/SUBVENÇÕES VINCULADAS	6
31305	3.1.1.1.08.0005	DOAÇÕES	6
31306	3.1.1.1.08.0006	CONTRIBUIÇÕES	6
31307	3.1.1.1.08.0007	OUTRAS	6
31320 S	3.1.1.1.09	RECEITAS DE SERVIÇOS DE ASSISTENCIA SOCIAL	5
31321	3.1.1.1.09.0001	PACIENTES PARTICULARES	6
31322	3.1.1.1.09.0002	CONVENIOS-OUTROS	6
31323	3.1.1.1.09.0003	DOAÇÕES/SUBVENÇÕES VINCULADAS	6
31324	3.1.1.1.09.0004	DOAÇÕES	6
31325	3.1.1.1.09.0005	CONTRIBUIÇÕES	6
31326	3.1.1.1.09.0006	OUTRAS	6
31330 S	3.1.1.1.10	RECEITAS DE OUTRAS ATIVIDADES	5
31331	3.1.1.1.10.0001	CONTRIBUIÇÕES SINDICAIS	6
31332	3.1.1.1.10.0002	CONTRIBUIÇÕES CONFEDERATIVAS/ASSOCIATIVA	6
31333	3.1.1.1.10.0003	MENSALIDADES	6
31334	3.1.1.1.10.0004	DOAÇÕES/SUBVENÇÕES	6
31335	3.1.1.1.10.0005	OUTRAS CONTRIBUIÇÕES	6
31336	3.1.1.1.10.0006	OUTRAS	6
31200 S	3.1.1.2	DEDUÇÕES DA RECEITA BRUTA	4
31201 S	3.1.1.2.01	TRIBUTOS	5
31203	3.1.1.2.01.0003	PIS S/RECETTA OPERACIONAL	6
31205	3.1.1.2.01.0004	COFINS	6
31206	3.1.1.2.01.0005	IPI	6
31207	3.1.1.2.01.0006	ICMS	6
31208	3.1.1.2.01.0007	ISSQN	6
31209	3.1.1.2.01.0008	ICMS ST	6
31210	3.1.1.2.01.0009	SIMPLES	6
31250 S	3.1.1.2.02	DEVOLUÇÕES DE VENDAS E SERVIÇOS	5
31251	3.1.1.2.02.0001	DEVOLUÇÃO DE VENDAS	6
31252	3.1.1.2.02.0002	DEVOLUÇÃO DE SERVIÇO	6
31253	3.1.1.2.02.0003	OUTRAS DEVOLUÇÕES	6
31270 S	3.1.1.2.03	DESCONTOS SOBRE VENDAS E SERVIÇOS	5
31271	3.1.1.2.03.0001	DESCONTOS INCONDICIONAIS	6
31280 S	3.1.1.2.04	VENDAS CANCELADAS	5
31281	3.1.1.2.04.0001	VENDAS CANCELADAS	6
31500 S	3.1.1.5	RECEITAS FINANCEIRAS	4

Sistema licenciado para CONTHALES CONTABILIDADE LTDA



Junta Comercial do Estado de Minas Gerais

Este Livro foi protocolado sob o nº 23/234.112-5 no dia 03/05/2023. Os dados de autenticação estão contidos no Termo de Autenticação que deverá ser validado conforme informações constantes do mesmo.

PLANO DE CONTAS

Código T	Classificação	Nome	Grau
31501 S	3.1.1.5.01	RECEITAS FINANCEIRAS	5
31502	3.1.1.5.01.0001	DESCONTOS OBTIDOS	6
31503	3.1.1.5.01.0002	JUROS ATIVOS	6
31504	3.1.1.5.01.0003	RENDIMENTOS DE APLICAÇÕES FINANCEIRAS	6
31505	3.1.1.5.01.0004	RENDIMENTOS DE TITULOS E VAL.MOBILIARIOS	6
31506	3.1.1.5.01.0005	VARIAÇÃO MONETARIA ATIVA	6
31507	3.1.1.5.01.0006	PREMIOS DE RESGATES TITULOS E DEBENTURES	6
31508	3.1.1.5.01.0007	VARIAÇÃO CAMBIAL ATIVA	6
31509	3.1.1.5.01.0008	GANHOS EM OPERAÇÕES DAY-TRADE	6
31510	3.1.1.5.01.0009	RECEITAS DE JUROS SOBRE CAPITAL PROPRI	6
31511	3.1.1.5.01.0010	OUTRAS RECEITAS DE APLICAÇÕES FINANCEIRAS	6
31600 S	3.1.1.6	OUTRAS RECEITAS OPERACIONAIS	4
31601 S	3.1.1.6.01	DIVIDENDOS	5
31602	3.1.1.6.01.0001	EMPRESAS DIVERSAS	6
31620 S	3.1.1.6.02	EQUIVALENCIA PATRIMONIAL	5
31621	3.1.1.6.02.0001	RESULTADOS POSITIVOS EM PARTICIPAÇÕES SO	6
31622	3.1.1.6.02.0002	RESULTADOS POSITIVOS EM SPC	6
31631 S	3.1.1.6.03	RESULTADO DE PARTICIP. OUTRAS SOCIEDADES	5
31632	3.1.1.6.03.0001	GANHOS NA ALIENAÇÃO DE PARTICIPAÇÕES NAO	6
31630 S	3.1.1.6.04	RENDIMENTOS E GANHOS DE CAPITAL AUFERIDO	5
31633	3.1.1.6.04.0001	RENDIMENTOS E GANHOS DE CAPITAL AUFERIDO	6
31680 S	3.1.1.6.08	OUTRAS RECEITAS OPERACIONAIS	5
31681	3.1.1.6.08.0001	RECUPERAÇÃO DE DESPESAS	6
31682	3.1.1.6.08.0002	RECUPERAÇÃO FISCAL	6
31683	3.1.1.6.08.0003	OUTRAS RECEITAS OPERACIONAIS	6
31690 S	3.1.1.6.09	REVERSAO DE PROVISÕES	5
31691	3.1.1.6.09.0001	REVERSAO DE PROVISÕES	6
30101 S	3.2	RECEITAS NAO OPERACIONAIS	2
35000 S	3.2.2	RECEITAS NAO OPERACIONAIS	3
35001 S	3.2.2.1	GANHOS DE CAPITAL	4
35002 S	3.2.2.1.01	GANHOS NA ALIENAÇÃO DE INVESTIMENTOS	5
35003	3.2.2.1.01.0001	GANHOS NA ALIENAÇÃO DE INVESTIMENTOS	6
35004	3.2.2.1.01.0002	RECEITAS NAO OPERACION.INVEST.EQUITY	6
35005	3.2.2.1.01.0003	OUTRAS RECEITAS	6
35100 S	3.2.2.1.02	GANHOS DE CAPITAL NO IMOBILIZADO/INTANGI	5
35101	3.2.2.1.02.0001	IMOVEIS-TERRENOS	6
35102	3.2.2.1.02.0002	IMOVEIS-EDIFICAÇÕES	6
35103	3.2.2.1.02.0003	INSTALAÇÕES	6
35104	3.2.2.1.02.0004	MAQUINAS E EQUIPAMENTOS	6
35105	3.2.2.1.02.0005	MOVEIS E UTENSILIOS	6
35106	3.2.2.1.02.0006	VEICULOS	6
35107	3.2.2.1.02.0007	COMPUTADORES PERIFERICOS	6
35108	3.2.2.1.02.0008	DIREITO DE USO DE SOFTWARE	6
35109	3.2.2.1.02.0009	DIREITO DE USO TELEFONICO	6
35110	3.2.2.1.02.0010	FERRAMENTAS	6
35111	3.2.2.1.02.0011	MARCAS.DIREITOS E PATENTES	6
35112	3.2.2.1.02.0012	RECURSOS MINERAIS	6
35113	3.2.2.1.02.0013	FLORESTAMENTOS E REFLORESTAMENTOS	6
35114	3.2.2.1.02.0014	DIREITO CONTRATUAL EXPLORAÇÃO FLORESTAS	6
35130	3.2.2.1.02.0030	OUTROS IMOBILIZADOS	6
35153 S	3.2.2.1.03	GANHOS DE CAPITAL NO ATIVO DIFERIDO	5
35154	3.2.2.1.03.0001	GANHOS DAS BAIXAS DE ATIVOS DIFERIDOS	6

653
8



PLANO DE CONTAS

Código T	Classificação	Nome	Grau
36000 S	3.2.2.1.04	OUTRAS RECEITAS NAO OPERACIONAIS	5
36001	3.2.2.1.04.0001	RECEITAS NAO OPERACIONAIS	6
38000 S	3.2.2.5	OUTRAS RECEITAS NAO OPERACIONAIS	4
38001 S	3.2.2.5.01	OUTRAS RECEITAS NAO OPERACIONAIS	5
38002	3.2.2.5.01.0001	OUTRAS RECEITAS NAO OPERACIONAIS	6
38003	3.2.2.5.01.0002	RECUPERAÇÃO DE DESPESAS	6
40000 S	4	DESPESAS/CUSTOS	1
40001 S	4.1	CUSTOS	2
50000 S	4.1.1	CUSTOS GERAIS	3
50001 S	4.1.1.1	CUSTO DOS PRODUTOS VENDIDOS	4
50002 S	4.1.1.1.01	CUSTO PRODUTOS FABRIC PROPRIA VENDIDA	5
50302	4.1.1.1.01.0002	ESTOQUES NO INICIO DO PERIODO BASE	6
50003	4.1.1.1.01.0003	CUSTOS DOS PRODUTOS FABRICAÇÃO PROPRIA	6
50004	4.1.1.1.01.0004	OUTROS CUSTOS	6
50040 S	4.1.1.1.02	CUSTO DOS PRODUTOS VENDIDOS PARA EDUCAÇÃO	5
50041	4.1.1.1.02.0001	CUSTOS DOS PRODUTOS PARA EDUCAÇÃO-VEND	6
50042	4.1.1.1.02.0002	CUSTOS DOS PRODUTOS PARA EDUCAÇÃO-GRAT	6
50043	4.1.1.1.02.0003	OUTROS CUSTOS	6
50060 S	4.1.1.1.03	CUSTOS DOS PRODUTOS VENDIDOS PARA SAUDE	5
50061	4.1.1.1.03.0001	CUSTOS DOS PRODUTOS PARA SAUDE-VENDIDO	6
50062	4.1.1.1.03.0002	CUSTOS DOS PRODUTOS PARA SAUDE-GRATUID	6
50063	4.1.1.1.03.0003	OUTROS CUSTOS	6
50080 S	4.1.1.1.04	CUSTOS DOS PRODUTOS VENDIDOS PARA ASSISTE	5
50081	4.1.1.1.04.0001	CUSTOS DOS PRODUTOS PARA ASSISTENCIA SOC	6
50082	4.1.1.1.04.0002	CUSTOS DOS PRODUTOS PARA ASSISTENCIA SOC	6
50083	4.1.1.1.04.0003	OUTRAS	6
50090 S	4.1.1.1.05	CUSTO DOS PRODUTOS VENDIDOS PARA DEMAIS	5
50091	4.1.1.1.05.0001	CUSTOS DOS PRODUTOS VENDIDOS EM GERAL	6
50092	4.1.1.1.05.0002	OUTROS CUSTOS	6
50300 S	4.1.1.2	CUSTO DAS MERCADORIAS VENDIDAS	4
50301 S	4.1.1.2.01	CUSTO DAS MERCADORIAS REVENDIDAS	5
50303	4.1.1.2.01.0003	COMPRAS A VISTA	6
50304	4.1.1.2.01.0004	COMPRAS A PRAZO	6
50305	4.1.1.2.01.0005	(-) ESTOQUES NO FINAL DO PERIODO BASE	6
50306	4.1.1.2.01.0006	IMPORTAÇÕES	6
50307	4.1.1.2.01.0007	DEVOLUÇÃO DE COMPRAS	6
50308	4.1.1.2.01.0008	FRETES E CARRETOS A VISTA	6
50309	4.1.1.2.01.0009	IMPOSTOS	6
50310	4.1.1.2.01.0010	CUSTO DE ANIMAIS	6
50311	4.1.1.2.01.0011	MATERIAL APLICADO	6
50312	4.1.1.2.01.0012	IMPORTAÇÕES A PRAZO	6
50313	4.1.1.2.01.0013	FRETES E CARRETOS A PRAZO	6
50500 S	4.1.1.3	CUSTO DE SERVIÇOS PRESTADOS	4
50501 S	4.1.1.3.01	CUSTO DOS SERVIÇOS VENDIDOS	5
50502	4.1.1.3.01.0002	SALDO INICIAL DE SERVIÇOS EM ANDAMENTO	6
50503	4.1.1.3.01.0003	RENUMERAÇÃO DIRIGENTES PRODUÇÃO SERVIÇOS	6
50504	4.1.1.3.01.0004	CUSTO PESSOAL APLICADO PROD-SERVIÇOS	6
50505	4.1.1.3.01.0005	ENCARGOS SOCIAIS	6
50506	4.1.1.3.01.0006	ALIMENTAÇÃO DO TRABALHADOR	6
50507	4.1.1.3.01.0007	TRANSPORTE DE EMPREGADOS	6
50508	4.1.1.3.01.0008	ENCARGOS DE DEPRECIAÇÃO E AMORTIZAÇÃO	6
50509	4.1.1.3.01.0009	ARRENDAMENTO MERCANTIL	6
50510	4.1.1.3.01.0010	COMISSOES E CORRETAGENS	6
50511	4.1.1.3.01.0011	CONSTITUIÇÃO DE PROVISÕES	6

654
8



PLANO DE CONTAS

Código T	Classificação	Nome	Grau
50512	4.1.1.3.01.0012	ROYALTIES E ASSIETNCIA TÉCNICA-PAIS	6
50513	4.1.1.3.01.0013	ROYALTIES E ASSIST TECNICA-EXTERIOR	6
50514	4.1.1.3.01.0014	OUTROS CUSTOS	6
50515	4.1.1.3.01.0015	(-) SALDO FINAL DE SERVIÇOS EM ANDAMENTO	6
50516	4.1.1.3.01.0016	DIREITOS AUTORAIS	6
50517	4.1.1.3.01.0017	MATERIAL DE PINTURA E REPAROS	6
50518	4.1.1.3.01.0018	SERVIÇOS PRESTADOS-PESSOA JURIDICA	6
50519	4.1.1.3.01.0019	DISTRIBUIDORAS DE FILMES	6
50520	4.1.1.3.01.0020	MATERIAL APLICADO NA PRODUÇÃO DOS SERVIÇ	6
50521	4.1.1.3.01.0021	SEVIÇOS PRESTADOS POR PESSOA FISICA SEM	6
50522	4.1.1.3.01.0022	ENCARGOS SOCIAIS-PREVIDENCIA SOCIAL	6
50523	4.1.1.3.01.0023	ENCARGOS SOCIAIS-FGTS	6
50524	4.1.1.3.01.0024	ENCARGOS SOCIAIS-OUTROS	6
51000 S	4.1.1.3.02	CUSTO DOS SERVIÇOS PRESTADOS PARA EDUCAÇ	5
51001	4.1.1.3.02.0001	CUSTO DOS SERVIÇOS PRESTADOS A ALUNOS NÃ	6
51002	4.1.1.3.02.0002	CUSTO DOS SERVIÇOS PRESTADOS A CONVENIOS	6
51003	4.1.1.3.02.0003	CUSTOS DOS SEVIÇOS PRESTADOS A DOAÇÕES/S	6
51004	4.1.1.3.02.0004	CUSTO DOS SERVIÇOS PRESTADOS A DOAÇÕES	6
51005	4.1.1.3.02.0005	CUSTO DOS SERVIÇOS PRESTADOS AO PROUNI	6
51006	4.1.1.3.02.0006	CUSTO DOS SERVIÇOS PRESTADOS A GRATUIDAD	6
51007	4.1.1.3.02.0007	OUTROS CUSTOS	6
52000 S	4.1.1.3.03	CUSTO DOS SERVIÇOS PRESTADOS PARA SAUDE	5
52001	4.1.1.3.03.0001	CUSTO DOS SERVIÇOS PRESTADOS A PACIENTES	6
52002	4.1.1.3.03.0002	CUSTO DOS SERVIÇOS PRESTADOS A CONVENIOS	6
52003	4.1.1.3.03.0003	CUSTO DOS SERVIÇOS PRESTADOS A CONVENIOS	6
52004	4.1.1.3.03.0004	CUSTO DOS SERVIÇOS PRESTADOS A DOAÇÕES/S	6
52005	4.1.1.3.03.0005	CUSTO DOS SERVIÇOS PRESTADOS DOAÇÕES	6
52006	4.1.1.3.03.0006	CUSTO DOS SERVIÇOS PRESTADOS GRATUIDAD	6
52007	4.1.1.3.03.0007	OUTROS CUSTOS	6
53000 S	4.1.1.3.04	CUSTO DOS SERVIÇOS PRESTADOS PARA ASSIST	5
53001	4.1.1.3.04.0001	CUSTOS DOS SERVIÇOS PRESTADOS A PACIENTES	6
53002	4.1.1.3.04.0002	CUSTO A SERVIÇOS PRESTADOS A CONVENIOS	6
53003	4.1.1.3.04.0003	CUSTO DOS SERVIÇOS PRESTADOS A DOAÇÕES/S	6
53004	4.1.1.3.04.0004	CUSTO DOS SERVIÇOS PRESTADOS DOAÇÕES	6
53005	4.1.1.3.04.0005	CUSTO DE SERVIÇOS PRESTADOS A GRATUIDADE	6
53006	4.1.1.3.04.0006	OUTROS CUSTOS	6
53020 S	4.1.1.3.05	CUSTO DOS SERVIÇOS PRESTADOS PARA AS DEM	5
53021	4.1.1.3.05.0001	CUSTO DOS SERVIÇOS PRESTADOS EM GERAL	6
53022	4.1.1.3.05.0002	OUTROS CUSTOS	6
53100 S	4.1.1.3.06	BENEFICIAMENTO DE PRODUTOS DE TERCEIROS	5
53101	4.1.1.3.06.0001	ALUGUEIS	6
53102	4.1.1.3.06.0002	LOCAÇÕES DE MAQUINAS E EQUIPAMENTOS	6
53103	4.1.1.3.06.0003	COMBUSTIVEIS E LUBRIFICANTES	6
53104	4.1.1.3.06.0004	ENERGIA ELETRICA	6
53105	4.1.1.3.06.0005	FRETES E CARRETOS	6
53106	4.1.1.3.06.0006	INSUMOS	6
53107	4.1.1.3.06.0007	MATERIAL DE CONSUMO	6
53108	4.1.1.3.06.0008	MATERIAL DE SEGURANÇA	6
53109	4.1.1.3.06.0009	CUSTO DE SERVIÇOS PRESTADOS EM GERAL	6
54000 S	4.1.1.5	CUSTO DAS UNIDADES IMOBILIARIAS VENDIDAS	4
54001 S	4.1.1.5.01	CUSTO DOS IMOVEIS A COMERCIALIZAR	5
54002	4.1.1.5.01.0001	CUSTO DOS IMOVEIS A COMERCIALIZAR	6
54500 S	4.1.1.6	AJUSTES UNIDADES IMOBILIARIAS VENDIDAS	4
54800 S	4.1.1.7	AJUSTES ESTOQUE DECORRENTES ARBITRAMENTO	4
54801 S	4.1.1.7.01	AJUTES ESTOQUE DECORRENTES ARBITRAMENTO	5



PLANO DE CONTAS

Código T	Classificação	Nome	Grau
40002 S	4.2	DESPESAS	2
40003 S	4.2.2	DESPESAS OPERACIONAIS	3
41000 S	4.2.2.1	DESPESAS COM VENDAS	4
41001 S	4.2.2.1.01	PESSOAL	5
41002	4.2.2.1.01.0002	SALARIOS	6
41003	4.2.2.1.01.0003	HORAS EXTRAS	6
41004	4.2.2.1.01.0004	FERIAS	6
41005	4.2.2.1.01.0005	13ºSALARIO	6
41006	4.2.2.1.01.0006	AVISO PREVIO	6
41007	4.2.2.1.01.0007	INDENIZACOES TRABALHISTAS	6
41008	4.2.2.1.01.0008	GRATIFICACOES	6
41009	4.2.2.1.01.0009	ABONOS DIVERSOS	6
41010	4.2.2.1.01.0010	UNIFORMES E EQUIPAMENTOS DE SEGURANCA	6
41011	4.2.2.1.01.0011	VALE TRANSPORTE	6
41012	4.2.2.1.01.0012	AJUDA DE CUSTO	6
41014	4.2.2.1.01.0013	ASSISTENCIA MEDICA E ODONTOLOGICA	6
41013	4.2.2.1.01.0014	DIARIAS E AJUDA DE CUSTO	6
41015	4.2.2.1.01.0015	PREMIOS DIVERSOS	6
41016	4.2.2.1.01.0016	DESPESAS COM ALIMENTACOES	6
41017	4.2.2.1.01.0017	PAT-PROGRAMA ALIMENTACAO TRABALHADOR	6
41018	4.2.2.1.01.0018	INSS	6
41019	4.2.2.1.01.0019	FGTS	6
41020	4.2.2.1.01.0020	CONTRIBUICAO SOCIAL	6
41021	4.2.2.1.01.0021	DESCANSO S/REPOUSO RENUMERADO	6
41022	4.2.2.1.01.0022	CONTRIBUICAO CONFEDERATIVA	6
41023	4.2.2.1.01.0023	CESTA BASICA	6
41024	4.2.2.1.01.0024	COMISSOES	6
41025	4.2.2.1.01.0025	ESTAGIARIOS	6
41026	4.2.2.1.01.0026	SEGURO DE VIDA	6
41027	4.2.2.1.01.0027	RECISOES CONTRATUAIS	6
41028	4.2.2.1.01.0028	ENCARGOS SOCIAIS	6
41029	4.2.2.1.01.0029	TREINAMENTO DE PESSOAL	6
41040	4.2.2.1.01.0030	RECLAMACOES TRABALHISTAS	6
41099	4.2.2.1.01.0099	DESPESAS NAO DEDUTIVEIS	6
41201 S	4.2.2.1.02	HONORARIOS	5
41202	4.2.2.1.02.0001	PRO-LABORE	6
41203	4.2.2.1.02.0002	RENUMERACAO A DIRIGENTES E A CONSELHO DE	6
41299	4.2.2.1.02.0099	DESPESAS NAO DEDUTIVEIS	6
41401 S	4.2.2.1.03	SERVICOS DE TERCEIROS	5
41402	4.2.2.1.03.0002	SERVICOS PRESTADOS-PESSOA FISICA	6
41403	4.2.2.1.03.0003	SERVICOS PRESTADOS-PESSOA JURIDICA	6
41499	4.2.2.1.03.0099	DESPESAS NAO DEDUTIVEIS	6
41400 S	4.2.2.1.04	DESPESAS COM OCUPACAO	5
41404	4.2.2.1.04.0002	ALUGUEIS	6
41405	4.2.2.1.04.0003	CONDOMINIOS	6
41406	4.2.2.1.04.0004	MANUTENCAO E CONSERVACAO DE IMOVEIS	6
41498	4.2.2.1.04.0099	DESPESAS NAO DEDUTIVEIS	6
41501 S	4.2.2.1.05	DESPESAS GERAIS COM VENDAS	5
41502	4.2.2.1.05.0002	AGUA E ESGOTO	6
41503	4.2.2.1.05.0003	ALUGUEL DE EQUIPAMENTOS	6
41504	4.2.2.1.05.0004	AMOSTRA GRATIS	6
41505	4.2.2.1.05.0005	ARRENDAMENTO MERCANTIL	6
41506	4.2.2.1.05.0006	ASSINATURAS E PUBLICACOES	6
41507	4.2.2.1.05.0007	ASSISTENCIA MEDICA E ODONTOLOGICA	6
41508	4.2.2.1.05.0008	ASSOCIACOES E ENTIDADES	6
41509	4.2.2.1.05.0009	BENS DE NATUREZA PERMANENTE	6
41510	4.2.2.1.05.0010	BRINDES E MATERIAL PROMOCIONAL	6
41511	4.2.2.1.05.0011	CAFE LANCHES E REFEICOES	6



PLANO DE CONTAS

Código T	Classificação	Nome	Grau
41512	4.2.2.1.05.0012	COMBUSTIVEIS E LUBRIFICANTES	6
41513	4.2.2.1.05.0013	CONDUÇÃO E ESTACIONAMENTO	6
41514	4.2.2.1.05.0014	CONFRATERNIZAÇÃO	6
41515	4.2.2.1.05.0015	CONSERVAÇÕES E REPAROS	6
41516	4.2.2.1.05.0016	CONSULTORIA E ACESSORIA	6
41517	4.2.2.1.05.0017	CONTRIBUIÇÃO SINDICAL PATRONAL	6
41518	4.2.2.1.05.0018	CONTRIBUIÇÕES E DOAÇÕES	6
41519	4.2.2.1.05.0019	COPIAS E REPRODUÇÕES	6
41520	4.2.2.1.05.0020	DEPRECIAÇÕES E AMORTIZAÇÕES	6
41521	4.2.2.1.05.0021	DESPESAS COM TAXI	6
41522	4.2.2.1.05.0022	DESPESAS C/CLIENTES NAO REEMBOLSAVEIS	6
41523	4.2.2.1.05.0023	DESPESAS COM CARTORIOS	6
41524	4.2.2.1.05.0024	DESPESAS COM COMUNICAÇÕES TELEFONICAS	6
41525	4.2.2.1.05.0025	DESPESAS COM IMPORTAÇÕES/EXPORTAÇÕES	6
41526	4.2.2.1.05.0026	DESPESAS COM VEICULOS	6
41527	4.2.2.1.05.0027	DESPESAS COM VIAGENS	6
41528	4.2.2.1.05.0028	DESPESAS LEGAIS E JUDICIAIS	6
41529	4.2.2.1.05.0029	DESPESAS POSTAIS	6
41530	4.2.2.1.05.0030	DEVEDORES DUVIDOSOS	6
41531	4.2.2.1.05.0031	DOAÇÕES AOS FUNDOS DOS DIREITOS CRIANÇA	6
41532	4.2.2.1.05.0032	DOAÇÕES E PATROC CAR.CULT ARTISTICO	6
41533	4.2.2.1.05.0033	DOAÇÕES PARA ENTIDADES CIVIS	6
41534	4.2.2.1.05.0034	ENCARDENAÇÕES	6
41535	4.2.2.1.05.0035	ENERGIA ELETRICA	6
41536	4.2.2.1.05.0036	FARMACIA	6
41537	4.2.2.1.05.0037	FEIRAS.CONGRESSOS.SIMPOSIOS E CURSOS	6
41538	4.2.2.1.05.0038	FRANQUIAS	6
41539	4.2.2.1.05.0039	FRETES E CARRETOS	6
41540	4.2.2.1.05.0040	HOME PAGE	6
41541	4.2.2.1.05.0041	HOSPEDAGEM	6
41542	4.2.2.1.05.0042	IMPRESSOS E MATERIAIS EXPEDIENTES	6
41543	4.2.2.1.05.0043	INDENIZAÇÃO A CLIENTES	6
41544	4.2.2.1.05.0044	INDENIZAÇÕES CIVEIS	6
41545	4.2.2.1.05.0045	INSTRUTORES	6
41546	4.2.2.1.05.0046	JORNAIS.REVISTAS E PERIODICOS	6
41547	4.2.2.1.05.0047	LEASING	6
41548	4.2.2.1.05.0048	LOCAÇÃO DE VEICULOS	6
41549	4.2.2.1.05.0049	MANUTENÇÃO E CONSERVAÇÃO	6
41550	4.2.2.1.05.0050	MATERIAIS DE LIMPEZA	6
41551	4.2.2.1.05.0051	MATERIAL DE EMBALAGEM	6
41552	4.2.2.1.05.0052	MATERIAL DE ESCRITORIO E CONSUMO	6
41553	4.2.2.1.05.0053	MATERIAL ESPORTIVO	6
41554	4.2.2.1.05.0054	MONSTRUARIO	6
41555	4.2.2.1.05.0055	MULTAS	6
41556	4.2.2.1.05.0056	OUTRAS CONTRIBUIÇÕES	6
41557	4.2.2.1.05.0057	PASSAGENS AEREAS	6
41558	4.2.2.1.05.0058	PREMIOS DE SEGUROS	6
41559	4.2.2.1.05.0059	PROMOÇÕES E EVENTOS	6
41560	4.2.2.1.05.0060	PROPAGANDA E PUBLICIDADE	6
41561	4.2.2.1.05.0061	PROVIMENTO DE ACESSO A INTERNET	6
41562	4.2.2.1.05.0062	RECRUTAMENTO E SELEÇÃO	6
41563	4.2.2.1.05.0063	RESSARCIMENTOS	6
41564	4.2.2.1.05.0064	SERVIÇOS GRAFICOS	6
41565	4.2.2.1.05.0065	TARIFAS BANCARIAS	6
41566	4.2.2.1.05.0066	TRANSPORTES	6
41567	4.2.2.1.05.0067	UNIFORMES	6
41568	4.2.2.1.05.0068	DOAÇÕES A INSTITUIÇÕES DE ENSINO E PESQUISA	6
41569	4.2.2.1.05.0069	ROYALTIES E ASSISTENCIA TECNICA-PAÍS	6
41570	4.2.2.1.05.0070	ROYALTIES E ASSISTENCIA TECNICA-EXTERI	6
41571	4.2.2.1.05.0071	GRATIFICAÇÕES A ADMINISTRADORES	6
41572	4.2.2.1.05.0072	PROVISAO PARA PERDA DE ESTOQUE	6
41573	4.2.2.1.05.0073	PESQUISAS CIENTIFICAS E TECNOLOGICAS	6

Sistema licenciado para CONTHALES CONTABILIDADE LTDA

 Junta Comercial do Estado de Minas Gerais
Este Livro foi protocolado sob o nº 23/234.112-5 no dia 03/05/2023. Os dados de autenticação estão contidos no Termo de Autenticação que deverá ser validado conforme informações constantes do mesmo

PLANO DE CONTAS

Código T	Classificação	Nome	Grau
41575	4.2.2.1.05.0075	BONIFICAÇÃO	6
41574	4.2.2.1.05.0098	OUTRAS DESPESAS	6
41599	4.2.2.1.05.0099	DESPESAS NAO DEDUTIVEIS	6
43000 S	4.2.2.2	DESPESAS ADMINISTRATIVAS	4
43001 S	4.2.2.2.01	PESSOAL	5
43002	4.2.2.2.01.0002	SALARIOS	6
43003	4.2.2.2.01.0003	HORAS EXTRAS	6
43004	4.2.2.2.01.0004	FERIAS	6
43005	4.2.2.2.01.0005	13º SALARIO	6
43006	4.2.2.2.01.0006	AVISO PREVIO	6
43007	4.2.2.2.01.0007	INDENIZACOES TRABALHISTAS	6
43008	4.2.2.2.01.0008	GRATIFICACOES	6
43009	4.2.2.2.01.0009	ABONOS DIVERSOS	6
43010	4.2.2.2.01.0010	UNIFORMES E EQUIPAMENTOS DE SEGURANCA	6
43011	4.2.2.2.01.0011	VALE TRANSPORTE	6
43012	4.2.2.2.01.0012	AJUDA DE CUSTO	6
43013	4.2.2.2.01.0013	ASSISTENCIA MEDICA E ODONTOLOGICA	6
43014	4.2.2.2.01.0014	DIARIAS E AJUDA DE CUSTO	6
43015	4.2.2.2.01.0015	PREMIOS DIVERSOS	6
43016	4.2.2.2.01.0016	DESPESAS COM ALIMENTACOES	6
43017	4.2.2.2.01.0017	PAT-PROGRAMA ALIMENTAÇÃO TRABALHADOR	6
43018	4.2.2.2.01.0018	INSS	6
43019	4.2.2.2.01.0019	FGTS	6
43020	4.2.2.2.01.0020	CONTRIBUIÇÃO SINDICAL	6
43021	4.2.2.2.01.0021	DESCANSO S/REPOUSO RENUMERADO	6
43022	4.2.2.2.01.0022	CONTRIBUIÇÃO CONFEDERATIVA	6
43023	4.2.2.2.01.0023	CESTA BASICA	6
43024	4.2.2.2.01.0024	COMISSOES	6
43025	4.2.2.2.01.0025	ESTAGIARIOS	6
43026	4.2.2.2.01.0026	CONTRIBUIÇÃO SOCIAL LEI COMPL.110/2001	6
43027	4.2.2.2.01.0027	RESCISOES CONTRATUAIS	6
43028	4.2.2.2.01.0028	ENCARGOS SOCIAIS	6
43029	4.2.2.2.01.0029	TREINAMENTO PESSOAL	6
43030	4.2.2.2.01.0030	RECLAMAÇÕES TRABALHISTAS	6
43099	4.2.2.2.01.0099	DESPESAS NAO DEDUTIVEIS	6
43201 S	4.2.2.2.02	HONORARIOS	5
43202	4.2.2.2.02.0002	PRO-LABORE	6
43203	4.2.2.2.02.0003	RENUMERAÇÃO A DIRIGENTES E A CONSELHO DE	6
43299	4.2.2.2.02.0099	DESPESAS NAO DEDUTIVEIS	6
43301 S	4.2.2.2.03	SERVIÇOS DE TERCEIROS	5
43302	4.2.2.2.03.0002	SERVIÇOS PRESTADOS-PESSOA FISICA	6
43303	4.2.2.2.03.0003	SERVIÇOS PRETADOS-PESSOA JURIDICA	6
43304	4.2.2.2.03.0004	SERVIÇOS PRESTADOS-COOPERATIVA	6
43305	4.2.2.2.03.0005	ACESSORIA JURIDICA	6
43306	4.2.2.2.03.0006	CONTADORES E AUDITORIA	6
43307	4.2.2.2.03.0007	SERVIÇOS EM INFORMATICA	6
43308	4.2.2.2.03.0008	ARMAZENAMENTO/GUARDA DE DOCUMENTOS	6
43309	4.2.2.2.03.0009	SEGURANÇA E VIGILANCIA	6
43310	4.2.2.2.03.0010	COMISSOES E CORRETAGEM	6
43399	4.2.2.2.03.0099	DESPESAS NAO DEDUTIVEIS	6
43401 S	4.2.2.2.04	DESPESAS COM OCUPAÇÃO	5
43402	4.2.2.2.04.0002	ALUGUEIS	6
43403	4.2.2.2.04.0003	CONDOMINIOS	6
43404	4.2.2.2.04.0004	MANUTENÇÃO E CONSERVAÇÃO DE IMOVEIS	6
43499	4.2.2.2.04.0099	DESPESAS NAO DEDUTIVEIS	6
43501 S	4.2.2.2.05	DESPESAS GERAIS	5
43502	4.2.2.2.05.000	AGUA E ESGOTO	6

258
659

PLANO DE CONTAS

Código T	Classificação	Nome	Grau
43503	4.2.2.2.05.0003	ALUGUEL DE EQUIPAMENTOS	6
43504	4.2.2.2.05.0004	GAS	6
43506	4.2.2.2.05.0006	ASSINATURAS E PUBLICAÇÕES	6
43507	4.2.2.2.05.0007	ASSISTENCIA MEDICA E ODONTOLOGICA	6
43508	4.2.2.2.05.0008	ASSOCIAÇÕES ENTIDADES DE CLASSES	6
43509	4.2.2.2.05.0009	BENS DE NATUREZA PERMANENTE	6
43510	4.2.2.2.05.0010	BRINDES E MATERIAL PROMOCIONAL	6
43511	4.2.2.2.05.0011	CAFE LANCHES E REFEIÇÕES	6
43512	4.2.2.2.05.0012	COMBUSTIVEIS E LUBRIFICANTES	6
43513	4.2.2.2.05.0013	CONDUÇÃO E ESTACIONAMENTO	6
43514	4.2.2.2.05.0014	CONFRATERNIZAÇÃO	6
43515	4.2.2.2.05.0015	CONSERVAÇÕES E REPAROS	6
43516	4.2.2.2.05.0016	CONSULTORIA E ACESSORIA	6
43517	4.2.2.2.05.0017	CONTRIBUIÇÃO SINDICAL PATRONAL	6
43518	4.2.2.2.05.0018	CONTRIBUIÇÕES E DOAÇÕES	6
43519	4.2.2.2.05.0019	COPIAS E REPRODUÇÕES	6
43520	4.2.2.2.05.0020	DEPRECIações E AMORTIZAÇÕES	6
43521	4.2.2.2.05.0021	DESPESAS COM TAXI	6
43522	4.2.2.2.05.0022	DESPESAS S/CLIENTES NAO REEMBOLSAVEIS	6
43523	4.2.2.2.05.0023	DESPESAS COM CARTORIO	6
43524	4.2.2.2.05.0024	DESPESAS COM COMUNICAÇÕES TELEFONICAS	6
43525	4.2.2.2.05.0025	DESPESAS COM IMPORTAÇÕES/EXPORTAÇÕES	6
43526	4.2.2.2.05.0026	DESPESAS COM VEICULOS	6
43527	4.2.2.2.05.0027	DESPESAS COM VIAGENS	6
43528	4.2.2.2.05.0028	DESPESAS LEGAIS E JUDICIAIS	6
43529	4.2.2.2.05.0029	DESPESAS POSTAIS	6
43530	4.2.2.2.05.0030	DEVEDORES DUVIDOSOS	6
43531	4.2.2.2.05.0031	DOAÇÕES AOS FUNDOS DOS DIITOS CRIANÇA	6
43532	4.2.2.2.05.0032	DOAÇÕES E PATROC CAR.CULT.ARTISTICO	6
43533	4.2.2.2.05.0033	DOAÇÕES	6
43534	4.2.2.2.05.0034	ENCADERNAÇÕES	6
43535	4.2.2.2.05.0035	ENERGIA ELETRICA	6
43536	4.2.2.2.05.0036	FARMACIA	6
43537	4.2.2.2.05.0037	FEIRAS,CONGRESSOS,SIMPOSIOS E CURSOS	6
43538	4.2.2.2.05.0038	FRANQUIAS	6
43539	4.2.2.2.05.0039	FRETES E CARRETOS	6
43540	4.2.2.2.05.0040	HOME PAGE	6
43541	4.2.2.2.05.0041	HOSPEDAGEM	6
43542	4.2.2.2.05.0042	IMPRESSOS E MATERIAIS DE EXPEDIENTES	6
43543	4.2.2.2.05.0043	INDENIZAÇÃO A CLIENTES	6
43544	4.2.2.2.05.0044	INDENIZAÇÕES CIVEIS	6
43545	4.2.2.2.05.0045	INSTRUTORES	6
43546	4.2.2.2.05.0046	JORNAIS,REVISTAS E PERIODICOS	6
43547	4.2.2.2.05.0047	LEASING	6
43548	4.2.2.2.05.0048	LOCAÇÃO DE VEICULOS	6
43549	4.2.2.2.05.0049	MANUTENÇÃO E CONSERVAÇÃO	6
43550	4.2.2.2.05.0050	MATERIAL DE LIMPEZA	6
43551	4.2.2.2.05.0051	MATERIAL DE EMBALAGEM	6
43552	4.2.2.2.05.0052	MATERIAL DE ESCRITORIO	6
43553	4.2.2.2.05.0053	MATERIAL ESPORTIVO	6
43554	4.2.2.2.05.0054	MONSTRUARIO	6
43555	4.2.2.2.05.0055	MULTAS	6
43556	4.2.2.2.05.0056	OUTRAS CONTRIBUIÇÕES E DOAÇÕES	6
43557	4.2.2.2.05.0057	PASSAGENS AEREAS	6
43558	4.2.2.2.05.0058	MATERIAL DE USO E CONSUMO	6
43597	4.2.2.2.05.0097	DESPESA COM SEGUROS	6
43598	4.2.2.2.05.0098	PROMOÇÕES E EVENTOS	6
43599	4.2.2.2.05.0099	PROPAGANDA E PUBLICIDADE	6
43600	4.2.2.2.05.0100	PROVIMENTO DE ACESSO A INTERNET	6
43601	4.2.2.2.05.0101	RECRUTAMENTO E SELEÇÃO	6
43602	4.2.2.2.05.0102	RESSARCIMENTOS	6
43603	4.2.2.2.05.0103	SERVIÇOS GRAFICOS	6

659
 8

PLANO DE CONTAS

Código T	Classificação	Nome	Grau
43604	4.2.2.2.05.0104	TARIFAS BANCARIAS	6
43605	4.2.2.2.05.0105	TRANSPORTE	6
43606	4.2.2.2.05.0106	UNIFORMES	6
43607	4.2.2.2.05.0107	DOAÇÕES A INSTITUIÇÕES DE ENSINO E PESQUI	6
43608	4.2.2.2.05.0108	ROYALTIES E ASSISTENCIA TECNICA-PAÍS	6
43609	4.2.2.2.05.0109	BONIFICACAO	6
43610	4.2.2.2.05.0110	GRATIFICAÇÕES A ADMINISTRADORES	6
43611	4.2.2.2.05.0111	PROVISAO PARA PERDA DE ESTOQUE	6
43612	4.2.2.2.05.0112	PESQUISAS CIENTIFICAS E TECNOLOGICAS	6
43698	4.2.2.2.05.0198	OUTRAS DESPESAS	6
43699	4.2.2.2.05.0199	DESPESAS NAO DEDUTIVEIS	6
44000 S	4.2.2.4	DESPESAS FINANCEIRAS	4
44001 S	4.2.2.4.01	FINANCEIRAS	5
44002	4.2.2.4.01.0002	VARIAÇÃO MONETARIA PASSIVA	6
44003	4.2.2.4.01.0003	VARIAÇÃO CAMBIAL PASSIVA	6
44004	4.2.2.4.01.0004	JUROS PASSIVO	6
44005	4.2.2.4.01.0005	DESCONTOS CONCEDIDOS	6
44006	4.2.2.4.01.0006	DESPESA BANCARIA	6
44007	4.2.2.4.01.0007	ACRESCIMO LEGAIS S/TRIBUTOS	6
44008	4.2.2.4.01.0008	PERDAS INCORRIDAS NO MERCADO DE RENDA VA	6
44009	4.2.2.4.01.0009	PERDAS EM OPERAÇÕES DAY-TRADE	6
44010	4.2.2.4.01.0010	JUROS SOBRE O CAPITAL PROPRIO	6
44011	4.2.2.4.01.0011	OUTRAS DESPESAS DE APLICAÇÕES	6
44012	4.2.2.4.01.0013	TARIFA BANCARIA	6
44099	4.2.2.4.01.0099	DESPESAS NAO DEDUTIVEIS	6
45000 S	4.2.2.5	DESPESAS TRIBUTARIAS	4
45001 S	4.2.2.5.01	TRIBUTOS DIVERSOS	5
45002	4.2.2.5.01.0001	IPJU	6
45003	4.2.2.5.01.0002	ITR-IMPOSTO TERRITORIAL RURAL	6
45004	4.2.2.5.01.0004	IOF	6
45005	4.2.2.5.01.0006	IPVA	6
45006	4.2.2.5.01.0007	CPMF	6
45007	4.2.2.5.01.0008	PIS-FOLHA DE PAGAMENTO	6
45008	4.2.2.5.01.0009	TAXAS DIVERSAS	6
45009	4.2.2.5.01.0010	PIS S/OUTRAS RECEITAS	6
45010	4.2.2.5.01.0011	COFINS S/OUTRAS RECEITAS	6
45011	4.2.2.5.01.0012	ISSQN	6
45012	4.2.2.5.01.0013	ICMS	6
45013	4.2.2.5.01.0014	TFLF-TFA-TFS	6
45014	4.2.2.5.01.0015	ITBI	6
45015	4.2.2.5.01.0016	INSS	6
45016	4.2.2.5.01.0017	PAES	6
45017	4.2.2.5.01.0018	TAXAS DE INCENDIO	6
45018	4.2.2.5.01.0019	CSLL	6
45019	4.2.2.5.01.0020	IRRF SOBRE APLICAÇÕES FINANCEIRAS	6
45098	4.2.2.5.01.0098	IRRF S/CONTRATO DE CAMBIO	6
45099	4.2.2.5.01.0099	DESPESAS NAO DEDUTIVEIS	6
46000 S	4.2.2.6	OUTRAS DESPESAS OPERACIONAIS	4
46001 S	4.2.2.6.01	PREJUIZOS PARTICIP. OUTRAS SOCIEDADES	5
46002	4.2.2.6.01.0001	PREJUIZOS PARTICIPAÇÕES OUTRAS SOCIEDADES	6
46003	4.2.2.6.01.0002	PREJUIZOS NA ALIENÇÃO DE PARTICIPAÇÕES	6
46004	4.2.2.6.01.0003	RESULTADOS NEGATIVOS EM SCP	6
46020 S	4.2.2.6.02	PERDAS EM OPERAÇÕES REALIZADAS NO EXTERI	5
46021	4.2.2.6.02.0001	PERDAS EM OPERAÇÕES REALIZADAS NO EXTERI	6
46100 S	4.2.2.6.10	OUTRAS DESPESAS OPERACIONAIS	5
46101	4.2.2.6.10.0001	OUTRAS DESPESAS OPERACIONAIS	6
46102	4.2.2.6.10.0002	PERDAS DE CAPITAL	6

660



PLANO DE CONTAS

Código T	Classificação	Nome	Grau
46103	4.2.2.6.10.0003	DOAÇÕES	6
46500 S	4.2.3	DESPESAS NAO OPERACIONAIS	3
46501 S	4.2.3.1	DESPESAS NAO OPERACIONAIS	4
46502	4.2.3.1.01	ALIENAÇÃO DE BENS DO ATIVO PERMANENTE	5
46503	4.2.3.1.01.0003	IMOVEIS-TERRENOS	6
46504	4.2.3.1.01.0004	IMOVEIS-EDIFICAÇÕES	6
46505	4.2.3.1.01.0005	INSTALAÇÕES	6
46506	4.2.3.1.01.0006	MAQUINAS E EQUIPAMENTOS	6
46507	4.2.3.1.01.0007	MOVEIS E UTENSILIOS	6
46508	4.2.3.1.01.0008	VEICULOS	6
46509	4.2.3.1.01.0009	COMPUTADORES E PERIFERICOS	6
46510	4.2.3.1.01.0010	DIREITO DE USO DE SOFTWARE	6
46511	4.2.3.1.01.0011	DIREITO DE USO TELEFONICO	6
46512	4.2.3.1.01.0012	FERRAMENTAS	6
46513	4.2.3.1.01.0013	MARCAS.DIREITOS E PATENTES	6
46514	4.2.3.1.01.0014	RECURSOS MINEIRAIS	6
46515	4.2.3.1.01.0015	FLORESTAMENTOS E REFLORESTAMENTOS	6
46516	4.2.3.1.01.0016	DIREITO CONTRATUAL EXPLORAÇÃO FLORESTAS	6
46530	4.2.3.1.01.0030	OUTROS IMOBILIZADOS	6
46540	4.2.3.1.01.0140	BAIXA DE BENS DO INVESTIMENTO	6
46560	4.2.3.1.01.0160	BAIXA DE BENS DO DIFERIDO	6
46700 S	4.2.3.1.02	EFEITOS INFLACIONARIOS	5
46701	4.2.3.1.02.0001	CORREÇÃO MONETARIA DEVEDORA	6
46702	4.2.3.1.02.0002	AJUSTES PROGRAMA ESTABILIZ.ECONOMICA	6
46750 S	4.2.3.1.09	OUTRAS DESPESAS NAO OPERACIONAIS	5
46751	4.2.3.1.09.0001	DOAÇÕES	6
46900 S	4.2.4	PROVISÕES FISCAIS	3
46901 S	4.2.4.1	PROVISÕES FISCAIS	4
47000 S	4.2.4.1.01	TRIBUTOS E CONTRIBUIÇÕES	5
47001	4.2.4.1.01.0001	IMPOSTO DE RENDA-PESSOA JURIDICA	6
47002	4.2.4.1.01.0002	ADICIONAL DE IMPOSTO DE RENDA-P.J	6
47003	4.2.4.1.01.0004	CONTRIBUIÇÃO SOCIAL	6
47004	4.2.4.1.01.0005	IRPJ CREDITO TRIBUTARIO	6
47005	4.2.4.1.01.0006	ADICIONAL IRPJ CREDITO TRIBUTARIO	6
47006	4.2.4.1.01.0007	CSLL CREDITO TRIBUTARIO	6
48900 S	4.2.5	PARTICIPAÇÕES	3
48901 S	4.2.5.1	PARTICIPAÇÕES NOS LUCROS	4
48000 S	4.2.5.1.01	PARTICIPAÇÕES DE EMPREGADOS	5
48001	4.2.5.1.01.0001	PARTICIPAÇÕES DE EMPREGADOS	6
48002	4.2.5.1.01.0002	CONTRIBUIÇÕES PARA ASSISTENCIA OU PREVID	6
48003	4.2.5.1.01.0003	OUTRAS PARTICIPAÇÕES DE EMPREGADOS	6
48020 S	4.2.5.1.02	OUTRAS PARTICIPAÇÕES	5
48021	4.2.5.1.02.0001	PARTICIPAÇÕES DE ADMINISTRADORES E PARTE	6
48022	4.2.5.1.02.0002	PARTICIPAÇÕES DE DEBENTURES	6
48023	4.2.5.1.02.0003	OUTRAS	6
58900 S	5	TRANSFERENCIAS PARA APURAÇÃO RESULTADOS	1
58910 S	5.1	TRANSFERENCIAS PARA APURAÇÃO RESULTADOS	2
58911 S	5.1.1	TRANSFERENCIAS PARA APURAÇÃO RESULTADOS	3
59000 S	5.1.1.01	RESULTADO APURADO	5

661
 S



PLANO DE CONTAS

Código T	Classificação	Nome	Grau
59001	5.1.1.1.01.0001	EXERCICIOS ANTERIORES	6

WILLIAM DE JESUS DOS SANTOS
SOCIO ADMINISTRADOR
CPF: 979.801.886-91

THIAGO LUCAS DE ALMEIDA SANTOS
Reg. no CRC - MG sob o No. MG-089008/O-0
CPF: 014.410.486-50

662
8



Termo de Encerramento

Dados da empresa					
Nome Empresarial:					
BELA VISTA TEXTIL LTDA					
NIRE:	3121377463-7	CNPJ:	30.824.284/0001-00	NIRE Anterior:	3181274261-9
Nome Anterior:					
WILLIAM DE JESUS DOS SANTOS 97980188691					
Município:	BELO HORIZONTE			UF:	MINAS GERAIS
Inscrição Estadual:		Inscrição Municipal:			

Dados do Livro			
Finalidade:	DIARIO		
Número de ordem:	1	Data assinatura:	03/05/2023
Quantidade de páginas:	34		
Período de escrituração			
Início:	02/01/2022	Fim:	31/12/2022
Período de retificação:			
Início:		Fim:	

Assinante(s)			
CPF	Nome	Função	CRC
979.801.886-91	WILLIAM DE JESUS DOS SANTOS	Administrador	
014.410.486-50	THIAGO LUCAS DE ALMEIDA SANTOS	Contador	0890080



Junta Comercial do Estado de Minas Gerais

Este Livro foi protocolado sob o nº 23/234.112-5 no dia 03/05/2023. Os dados de autenticação estão contidos no Termo de Autenticação que deverá ser validado conforme informações constantes do mesmo.



664
P

TERMO DE AUTENTICAÇÃO - LIVRO DIGITAL

Declaro exatos os Termos de Abertura e de Encerramento do Livro Digital com características abaixo, por mim conferido e autenticado sob o nº 99775293 em 04/05/2023. Assinado digitalmente por Marilda dos Santos Costa. Para validação da Autenticação dos Termos, deverá ser acessado o sítio eletrônico do Portal de Serviços / Validar Documentos (<https://portalservicos.jucemg.mg.gov.br/Portal/pages/imagemProcesso/viaUnica.jsf>) e informar o número de protocolo e a chave de segurança abaixo:

Número de Protocolo	Chave de Segurança
23/234.112-5	7tjj

Identificação da Empresa	
Nome Empresarial:	BELA VISTA TEXTIL LTDA
Nire:	3121377463-7
CNPJ:	30.824.284/0001-00
Município:	BELO HORIZONTE

Identificação do Livro Digital	
Espécie:	DIARIO
Número de Ordem:	1
Período de Escrituração:	02/01/2022 - 31/12/2022

Assinante(s)		
CPF	Nome	CRC
979.801.886-91	WILLIAM DE JESUS DOS SANTOS	
014.410.486-50	THIAGO LUCAS DE ALMEIDA SANTOS	0890080



Documento assinado eletronicamente por Marilda dos Santos Costa, Servidor (a) Público(a), em 04/05/2023, às 10:39 conforme horário oficial de Brasília.

Belo Horizonte, quinta-feira, 04 de maio de 2023



A autenticidade desse documento pode ser conferida no [portal de serviços da jucemg](https://portalservicos.jucemg.mg.gov.br/Portal/pages/validarDocumentos.jsf) informando o número do protocolo 23/234.112-5.

Validar Documento

*Número do Protocolo:

230307655

*Chave de Segurança:

TcAG

 Validar Documento

Documento(s) Assinado(s):

230307655

Download

 Salvar

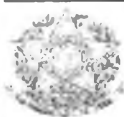

Ministério da Economia
Secretaria de Governo Digital
Departamento Nacional de Registro Empresarial e Integração
Secretaria de Estado de Fazenda de Minas Gerais

Nº DO PROTOCOLO (Uso da Junta Comercial)

NIRE (da sede ou filial, quando a sede for em outra UF)

Código da Natureza Jurídica

Nº de Matrícula do Agente Auxiliar do Comércio

2062

666

1 - REQUERIMENTO

ILMO(A). SR.(A) PRESIDENTE DA Junta Comercial do Estado de Minas Gerais

Nome: BELA VISTA TEXTIL LTDA
(da Empresa ou do Agente Auxiliar do Comércio)

Nº FCN/REMP



MGP2300037273

requer a V.Sª o deferimento do seguinte ato:

Nº DE VIAS	CÓDIGO DO ATO	CÓDIGO DO EVENTO	QTDE	DESCRIÇÃO DO ATO / EVENTO
1	002			ALTERACAO
		046	1	TRANSFORMACAO
		020	1	ALTERACAO DE NOME EMPRESARIAL
		051	1	CONSOLIDACAO DE CONTRATO/ESTATUTO
		315	1	ENQUADRAMENTO DE MICROEMPRESA

BELO HORIZONTE

Local

16 JANEIRO 2023

Data

Representante Legal da Empresa / Agente Auxiliar do Comércio:

Nome: _____

Assinatura: _____

Telefone de Contato: _____

2 - USO DA JUNTA COMERCIAL

DECISÃO SINGULAR

DECISÃO COLEGIADA

Nome(s) Empresarial(ais) igual(ais) ou semelhante(s):

SIM

SIM

Processo em Ordem
À decisão

Data

NÃO

Data

Responsável

NÃO

Data

Responsável

Responsável

DECISAO SINGULAR

Processo em exigência. (Vide despacho em folha anexa)

2ª Exigência

3ª Exigência

4ª Exigência

5ª Exigência

Processo deferido. Publique-se e archive-se.

Processo indeferido. Publique-se.

Data

Responsável

DECISAO COLEGIADA

Processo em exigência. (Vide despacho em folha anexa)

2ª Exigência

3ª Exigência

4ª Exigência

5ª Exigência

Processo deferido. Publique-se e archive-se.

Processo indeferido. Publique-se.

Data

Vogal

Vogal

Vogal

Presidente da _____ Turma

OBSERVAÇÕES



Junta Comercial do Estado de Minas Gerais

Certifico o registro sob o nº 31213774637 em 24/01/2023 da Empresa BELA VISTA TEXTIL LTDA. Nire 31213774637 e protocolo 230307655 - 18/01/2023. Autenticação: 89707ED681B42BDF96404AD27853651785E7A0. Marinely de Paula Bomfim - Secretária-Geral. Para validar este documento, acesse <http://www.jucemg.mg.gov.br> e informe nº do protocolo 23/030.765-5 e o código de segurança TcAG Esta cópia foi autenticada digitalmente e assinada em 16/04/2024 por Marinely de Paula Bomfim Secretária-Geral.



JUNTA COMERCIAL DO ESTADO DE MINAS GERAIS
Registro Digital

607
9

Capa de Processo

Identificação do Processo		
Número do Protocolo	Número do Processo Módulo Integrador	Data
23/030.765-5	MGP2300037273	18/01/2023

Identificação do(s) Assinante(s)	
CPF	Nome
979.801.886-91	WILLIAM DE JESUS DOS SANTOS



CONTRATO SOCIAL

POR TRANSFORMAÇÃO DE EMPRESÁRIO EM SOCIEDADE EMPRESÁRIA LTDA

Empresa: **BELA VISTA TEXTIL LTDA**

Nome Fantasia: **BELA VISTA TEXTIL**

Endereço: Rua Madre Tereza de Calcutá, nº 91, Bairro São João Batista, Belo Horizonte/MG – CEP: 31.520-085.

CNPJ: **30.824.284/0001-00**

Inscrição Estadual: **003222740.00-05**

Inscrição municipal **1.090.9730001-3**

Capital Social: **R\$ 100.000,00**

WILLIAM DE JESUS DOS SANTOS, brasileiro, empresário, divorciado, nascido em 08/11/1971, portador da Carteira de identidade nº 475520060, expedida pela MT/MG e com o CPF nº 979.801.886-91, residente e domiciliado na Rua Verdejante, nº 216, bairro São Gabriel, Belo Horizonte/MG – CEP: 31.980-480, empresário com sede na Rua Verdejante, nº 216, bairro São Gabriel, Belo Horizonte/MG – CEP: 31.980-480, registrada com o CNPJ sob nº 30.824.284/0001-00, fazendo uso do que permite o § 3º do art. 968 da Lei nº 10.406/2002, com a redação alterada pelo art. 10 da Lei Complementar nº 128/08, ora transforma seu registro de **EMPRESÁRIO** em **SOCIEDADE EMPRESÁRIA LIMITADA**, que após o deferimento deste instrumento passará a reger mediante as cláusulas e condições abaixo estabelecidas:

1ª CLÁUSULA - DENOMINAÇÃO SOCIAL E SEDE

A sociedade adotará o nome empresarial **BELA VISTA TEXTIL LTDA**, com o nome fantasia "**BELA VISTA TEXTIL**".

2ª CLÁUSULA – SEDE

A empresa terá sua sede na Rua Madre tereza de Calcutá, nº 91, bairro São João Batista, Belo Horizonte/MG – CEP: 31.520-085.

3ª CLÁUSULA - OBJETO SOCIAL

O objeto da sociedade passou a ser: a) comércio atacadista de calçados, tecidos, bolsas, malas e artigos de viagem, comércio atacadista de artigos de escritório, material escolar, papelaria, agendas, brindes e embalagens, comércio atacadista de artigos do vestuário, acessórios exceto profissionais e segurança, comércio atacadista de roupas, acessórios para uso profissional e de segurança do trabalho, comércio atacadista de suprimentos e equipamentos para informática, comércio atacadista de máquinas de costuras, equipamentos de proteção individual - EPIS, produtos descartáveis, acrílicos, comércio atacadista de materiais para uso médico, cirúrgico, hospitalares e de laboratórios. b) confecção de peças de vestuário profissional de modo geral, confecção de peças do vestuário exceto roupas íntimas e as confeccionadas sob medidas, confecção sob medidas de peças do vestuário exceto roupas íntimas, fabricação de peças do vestuário exceto roupas íntimas, fabricação de: roupas de proteção, segurança e resistência a fogo, materiais para uso médico, cirúrgico, hospitalares e de laboratórios, artigos para viagem, bolsas e semelhantes de qualquer material. c) importação e exportação de: máquinas de costuras, roupas de vestuário e profissionais, equipamentos de proteção individual - EPIS, calçados, bolsas, brindes, produtos descartáveis, canetas, tecidos, acrílicos, agendas, material escolar, papelaria, artigos de escritório e materiais para uso médico, cirúrgico, hospitalares e de laboratórios. d) reparação e manutenção de calçados, bolsas, artigos de viagem e outros objetos, impressão de material para uso publicitário, prestação de serviços em serigrafia, combinados de escritórios e apoio administrativo

4ª CLÁUSULA - ATIVIDADE COMERCIAL

As atividades comerciais da empresa iniciaram na data do seu registro na Junta Comercial de Minas Gerais (JUCEMG) e seu prazo de duração é por tempo indeterminado.

5ª CLÁUSULA - FILIAL

A empresa até a presente data, não possui nenhuma filial, entretanto lhe é facultada o direito de promover a abertura de filial e/ou filiais em qualquer época e em qualquer parte do território nacional e também no exterior.



Junta Comercial do Estado de Minas Gerais

Certifico o registro sob o nº 31213774637 em 24/01/2023 da Empresa BELA VISTA TEXTIL LTDA, Nire 31213774637 e protocolo 230307655 - 18/01/2023. Autenticação: 89707ED681B42BDF9A96404AD27853651785E7A0. Marinely de Paula Bomfim - Secretária-Geral. Para validar este documento, acesse <http://www.jucemg.mg.gov.br> e informe nº do protocolo 23/030.765-5 e o código de segurança TcAG Esta cópia foi autenticada digitalmente e assinada em 16/04/2024 por Marinely de Paula Bomfim - Secretária-Geral.

1007/2024 210

6ª CLÁUSULA - CAPITAL SOCIAL

O capital social que era de R\$ 5.000,00 (Cinco mil reais), integralizado em moeda corrente nacional, passará a ser de R\$ 100.000,00, (Cem mil reais) divididos em 100.000,00 (cem mil) quotas no valor nominal de R\$ 1,00 (um real) cada uma, sendo o presente aumento de R\$ 95.000,00 (noventa e cinco mil reais) integralizados em moeda corrente nacional neste ato, ficando assim, distribuídos da seguinte forma:

WILLIAM DE JESUS DOS SANTOS
TOTAL

R\$ 100.000,00
R\$ 100.000,00

A responsabilidade de cada sócio é restrita ao valor de suas quotas, mas todos respondem solidariamente pela integralização do capital social.

Tendo esta sociedade o caráter personalíssimo e de atributos essenciais da personalidade e habilitação de seu sócio e único administrador, a totalidade das quotas do capital social são gravadas com adoção do instituto **INTUITU PERSONAE**, não se admitindo em nenhuma hipótese a transferência de quotas, total ou parcial, a qualquer título, para quaisquer terceiros, salvo se por direitos hereditários indisponíveis previstos na legislação brasileira, e sendo assim, será sob condições restritivas de **INCOMUNICABILIDADE** e de **IMPENHORABILIDADE**, nos termos do Código Civil (Lei 10.406/2002) e ainda pelas cláusulas do presente instrumento, que passa a ser oficial para todos os efeitos legais e jurídicos.

7ª CLÁUSULA - ADMINISTRAÇÃO DA SOCIEDADE

A administração da sociedade, bem como o uso do nome empresarial, será exercida pelo sócio **WILLIAM DE JESUS DOS SANTOS**, acima já qualificado, com os poderes e atribuições de representar a sociedade ativa e passivamente, em juízo ou fora dele, **assinando isoladamente** pelas movimentações em repartições públicas, cartórios, sindicatos, Ministérios e onde mais preciso for, emitir e assinar contratos em geral, assinar carteiras profissionais, admitir e demitir empregados, movimentações financeiras em quaisquer órgãos bancários em especial do Banco do Brasil e Caixa Econômica Federal, autorizando o uso do nome empresarial, vedado, no entanto, em atividades estranhas ao interesse social ou assumir obrigações seja em favor de qualquer dos quotistas ou de terceiros, bem como onerar ou alienar bens imóveis da sociedade, sem autorização do outro sócio.

Fica facultado a sociedade a nomeação de administradores não sócios ou procuradores, para agir em nome da sociedade, para determinado período, sendo especificados no documento de procuração todos os atos a serem praticados pelos procuradores. Excetua-se pelo prazo determinado a procuração ad judicium, que poderá ser por prazo indeterminado.

8ª CLÁUSULA - RETIRADA PRÓ-LABORE

O sócio **WILLIAM DE JESUS DOS SANTOS**, acima já qualificado, poderá a qualquer momento, fixar uma retirada mensal a título de Pró-Labore, observadas as disposições regulamentares pertinentes.

9ª CLÁUSULA - COMPETÊNCIA DOS ADMINISTRADORES

Compete ao sócio/administrador, cumprir e fazer cumprir todas as Cláusulas Contratuais deste instrumento, tendo para tanto, poderes que a lei outorga e assegura o pleno funcionamento regular da sociedade, ficando, outrossim, investidos das faculdades que ora lhes são atribuídas: transigir, acordar, renunciar, confessar dívida ou firmar compromissos.

10ª CLÁUSULA - FALECIMENTO, INTERDIÇÃO E OUTROS

Em caso de falecimento, interdição ou insolvência de qualquer um dos sócios quotistas, não determinará a dissolução da sociedade que continuará a existir entre os remanescentes e os herdeiros do quotista falecido ou interditado, que desejarem. Quando os herdeiros e/ou sucessores ou representantes legais não desejarem participar da sociedade, a parte do sócio excluído será com base no último balanço levantado e paga a quem de direito, em parcelas mensais e sucessivas, preservando sempre a saúde financeira da empresa. O sócio que desejar retirar-se da sociedade deverá notificar deste seu propósito ao outro sócio, por escrito, contra recibo. Nos 60 (sessenta) dias seguintes à mencionada notificação, será feito um Balanço geral com base na data da mesma e os haveres que assim forem apurados, serão pagos ao sócio retirante, através de parcelas iguais e sucessivas, vencendo-se a primeira 30 (trinta) dias após data do Balanço de apuração de haveres e não serão computados os lucros e perdas posteriores a retirada se não forem consequências diretas de atos anteriores às notificações de retirada.



Junta Comercial do Estado de Minas Gerais

Certifico o registro sob o nº 31213774637 em 24/01/2023 da Empresa BELA VISTA TEXTIL LTDA, Nire 31213774637 e protocolo 230307655 - 18/01/2023. Autenticação: 89707ED681B42BDF9A96404AD27853651785E7A0. Marinely de Paula Bomfim - Secretária-Geral. Para validar este documento, acesse <http://www.jucecmg.gov.br> e informe nº do protocolo 23/030.765-5 e o código de segurança TcAG Esta cópia foi autenticada digitalmente e assinada em 16/04/2024 por Marinely de Paula Bomfim - Secretária-Geral.

110

11ª CLÁUSULA - DECLARAÇÃO DE DESIMPEDIMENTO

O sócio/administrador declara sob as penas da lei, de não está impedido de exercer a administração da sociedade, por lei especial, ou em virtude de condenação criminal, ou por se encontrarem sob os efeitos dela, a pena que vede, ainda que temporariamente, o acesso a cargos públicos, ou por crime falimentar, de prevaricação, peita ou suborno, concussão, peculato ou contra a economia popular, contra o sistema financeiro nacional, contra normas de defesa da concorrência, contra as relações de consumo, fé pública, ou a propriedade.

12ª CLÁUSULA - EXERCÍCIO COMERCIAL

Ao término de cada exercício social se dará sempre em 31 de dezembro de cada ano, os administradores prestarão contas justificadas de sua administração, procedendo à elaboração do inventário, do balanço patrimonial e do balanço de resultado econômico, cabendo aos sócios na proporção de suas quotas os lucros ou prejuízos apurados.

13ª CLÁUSULA - TRANSFERÊNCIAS DE QUOTAS

As quotas de capital são indivisíveis e a sua transferência a terceiros estranhos a sociedade, somente poderá ser realizada mediante consentimento expreso dos demais sócios, que sempre terão direito de preferência, em iguais condições às de terceiros.

14ª CLÁUSULA - EXCLUSÃO DE SÓCIOS

Por decisão do sócio representando mais da metade do capital social, poderá ser excluído da sociedade, mediante alteração do contrato social, o sócio que encontrar-se em mora, em relação às quotas subscritas, ou que colocar em risco a continuidade da empresa, em virtude de atos de inegáveis gravidades, tais como: uso da Sociedade e/ou do nome empresarial em atividades estranhas ao interesse social, fornecimento de informações técnicas a terceiros, desenvolvimento de atividades ou atuação profissional, fora da sociedade, no mesmo ramo de atividade desta.

15ª CLÁUSULA - USO DA DENOMINAÇÃO SOCIAL

A denominação social da empresa não pode ser usada em casos de Avais, Favores Abonos Fianças, e ou assuntos da mesma semelhança.

16ª CLÁUSULA - ENQUADRAMENTO

O signatário do presente ato declara que o movimento da receita bruta anual da empresa não excederá o limite fixado no inciso I do art. 3º da Lei Complementar nº 123 de 14 de dezembro de 2006, e que não se enquadra em qualquer das hipóteses de exclusão relacionadas no § 4º do art. 3º da mencionada lei.

17ª CLÁUSULA - CASOS OMISSOS

Os casos omissos serão resolvidos de acordo com as leis vigentes do País, ficando eleito o FORO da Comarca de Belo Horizonte/MG como único competente para apreciar e/ou dirimir, quaisquer dúvidas surgidas quanto à integridade do presente instrumento com renúncia expressa a qualquer outro que lhes possam assegurar.

E por acharem assim justos e pactuados, assinam digitalmente o presente instrumento de alteração contratual em 01 (uma) via, encaminhando a Junta Comercial para os seus devidos fins.

Belo Horizonte/MG, 16 de Janeiro de 2023.

WILLIAM DE JESUS DOS SANTOS



Junta Comercial do Estado de Minas Gerais

Certifico o registro sob o nº 31213774637 em 24/01/2023 da Empresa BELA VISTA TEXTIL LTDA. Nire 31213774637 e protocolo 230307655 - 18/01/2023. Autenticação: 89707ED681B42BDF A96404AD27853651785E7A0. Marinely de Paula Bomfim - Secretária-Geral. Para validar este documento, acesse <http://www.jucemg.mg.gov.br> e informe nº do protocolo 23/030.765-5 e o código de segurança TcAG Esta cópia foi autenticada digitalmente e assinada em 16/04/2024 por Marinely de Paula Bomfim - Secretária-Geral.

10/04/2024 10:50



JUNTA COMERCIAL DO ESTADO DE MINAS GERAIS

Registro Digital

Documento Principal

677
18

Identificação do Processo		
Número do Protocolo	Número do Processo Módulo Integrador	Data
23/030.765-5	MGP2300037273	18/01/2023

Identificação do(s) Assinante(s)	
CPF	Nome
979.801.886-91	WILLIAM DE JESUS DOS SANTOS



Marinely de Paula Bomfim
2024 01/18



679
8

TERMO DE AUTENTICAÇÃO - REGISTRO DIGITAL

Certifico que o ato, assinado digitalmente, da empresa BELA VISTA TEXTIL LTDA, de NIRE 3121377463-7 e protocolado sob o número 23/030.765-5 em 18/01/2023, encontra-se registrado na Junta Comercial sob o número 31213774637, em 24/01/2023. O ato foi deferido eletronicamente pelo examinador Laura Aparecida Vieira.

Certifica o registro, a Secretária-Geral, Marinely de Paula Bomfim. Para sua validação, deverá ser acessado o site eletrônico do Portal de Serviços / Validar Documentos (<https://portalservicos.jucemg.mg.gov.br/Portal/pages/imagemProcesso/viaUnica.jsf>) e informar o número de protocolo e chave de segurança.

Capa de Processo

Assinante(s)	
CPF	Nome
979.801.886-91	WILLIAM DE JESUS DOS SANTOS

Documento Principal

Assinante(s)	
CPF	Nome
979.801.886-91	WILLIAM DE JESUS DOS SANTOS

Belo Horizonte, terça-feira, 24 de janeiro de 2023



Documento assinado eletronicamente por Laura Aparecida Vieira, Servidor(a) Público(a), em 24/01/2023, às 07:06 conforme horário oficial de Brasília.



A autenticidade desse documento pode ser conferida no [portal de serviços da jucemg](http://portalservicos.jucemg.mg.gov.br) informando o número do protocolo 23/030.765-5.





JUNTA COMERCIAL DO ESTADO DE MINAS GERAIS

Registro Digital

673
B

O ato foi deferido e assinado digitalmente por :

Identificação do(s) Assinante(s)	
CPF	Nome
873.638.956-00	MARINELY DE PAULA BOMFIM

Belo Horizonte, terça-feira, 24 de janeiro de 2023



Junta Comercial do Estado de Minas Gerais

Certifico o registro sob o nº 31213774637 em 24/01/2023 da Empresa BELA VISTA TEXTIL LTDA. Nire 31213774637 e protocolo 230307655 - 18/01/2023. Autenticação: 89707ED681B42BDF A96404AD27853651785E7A0. Marinely de Paula Bomfim - Secretária-Geral. Para validar este documento, acesse <http://www.jucemg.mg.gov.br> e informe nº do protocolo 23/030.765-5 e o código de segurança TcAG Esta cópia foi autenticada digitalmente e assinada em 16/04/2024 por Marinely de Paula Bomfim Secretária-Geral.

10/1/2023 010

Validar por envio de arquivo

Selecione o arquivo que será validado:

Escolher arquivo...



Validar Documento

Documento Validado com sucesso.

Observações:

Arquivo

Assinado por: MARINELY DE PAULA BOMFIM

Assinatura Íntegra. Não houve alteração no documento após a assinatura

Arquivo válido contra a cadeia de certificados

 Salvar

Hash: EKKX2tQ1u9nTaV90VJeEaj40u0+wRNpm10Uh7zmPGZ8=



Tribunal de Justiça do Estado de Minas Gerais

VERIFICAÇÃO DA AUTENTICIDADE DE DOCUMENTOS/CERTIDÕES

Pesquisa Avançada

Código de Validação: 2404-0508-4454-0569-7651

Pesquisar

Código verificador: 2404-0508-4454-0569-7651

Dados do Documento

Nome: CERTIDAO_FALENCIA_CONCORDATA_23923973.pdf

Situação: Disponível

Descrição: CERTIDÃO CÍVEL DE FALÊNCIA E CONCORDATA
NEGATIVA

Tipo de Documento: Certidão

Observação: Certidão válida para consulta até 04 de Julho de 2024.

Visualizar Arquivo/Certidão

676
8

Confirmação da Autenticidade de Certidões

Resultado da Confirmação de Autenticidade de Certidão

CNPJ: 30.824.284/0001-00

Código de Controle: 8E37.969D.71EC.4ECF

Data da Emissão: 20/12/2023

Hora da Emissão: 09:22:46

Tipo Certidão: Positiva com Efeitos de Negativa

Certidão Positiva com Efeitos de Negativa emitida em 20/12/2023, com validade até 17/06/2024.

[Nova consulta \(/Servicos/certidaointernet/PJ/Autenticidade/Confirmar\)](#)



POLEP. JUDICIÁRIO
JUSTIÇA DO TRABALHO

CERTIDÃO NEGATIVA DE DÉBITOS TRABALHISTAS

Nome: BELA VISTA TEXTIL LTDA (MATRIZ E FILIAIS)

CNPJ: 30.824.284/0001-00

Certidão nº: 18620972/2024

Expedição: 18/03/2024, às 08:22:22

Validade: 14/09/2024 - 180 (cento e oitenta) dias, contados da data de sua expedição.

Certifica-se que **BELA VISTA TEXTIL LTDA (MATRIZ E FILIAIS)**, inscrito(a) no CNPJ sob o nº **30.824.284/0001-00**, **NÃO CONSTA** como inadimplente no Banco Nacional de Devedores Trabalhistas.

Certidão emitida com base nos arts. 642-A e 883-A da Consolidação das Leis do Trabalho, acrescentados pelas Leis ns.º 12.440/2011 e 13.467/2017, e no Ato 01/2022 da CGJT, de 21 de janeiro de 2022. Os dados constantes desta Certidão são de responsabilidade dos Tribunais do Trabalho.

No caso de pessoa jurídica, a Certidão atesta a empresa em relação a todos os seus estabelecimentos, agências ou filiais.

A aceitação desta certidão condiciona-se à verificação de sua autenticidade no portal do Tribunal Superior do Trabalho na Internet (<http://www.tst.jus.br>).

Certidão emitida gratuitamente.

INFORMAÇÃO IMPORTANTE

Do Banco Nacional de Devedores Trabalhistas constam os dados necessários à identificação das pessoas naturais e jurídicas inadimplentes perante a Justiça do Trabalho quanto às obrigações estabelecidas em sentença condenatória transitada em julgado ou em acordos judiciais trabalhistas, inclusive no concernente aos recolhimentos previdenciários, a honorários, a custas, a emolumentos ou a recolhimentos determinados em lei; ou decorrentes de execução de acordos firmados perante o Ministério Público do Trabalho, Comissão de Conciliação Prévia ou demais títulos que, por disposição legal, contiver força executiva.

679
8

Validar Documento

*Número do Protocolo:

C245000956015

*Chave de Segurança:

NxAC

Validar Documento

Documento(s) Assinado(s):

Download

C245000956015

 Salvar

650

Situação de Regularidade do Empregador

A EMPRESA abaixo identificada está REGULAR perante o FGTS:

Inscrição: 30.824.284/0001-00

Razão social: BELA VISTA TEXTIL LTDA

Nome fantasia: BELA VISTA TEXTIL

Resultado da consulta em 16/04/2024 09:36:01

Obtenha o Certificado de Regularidade do FGTS - CRF

Consulte o Histórico do Empregador

O uso destas informações para os fins previstos em lei deve ser precedido de verificação de autenticidade no site da Caixa: www.caixa.gov.br



1881
B

Validar Documento

*Número do Protocolo:

232341125

*Chave de Segurança:

7tjj

Validar Documento

Documento(s) Assinado(s):

232341125

Download

 Salvar

A.

MUNICÍPIO DE ITINGA DO MARANHÃO - MA

Prezados Senhores,

Após examinar todas as cláusulas e condições estipuladas no edital do Pregão Eletrônico 008/2024, vimos apresentar proposta no termos consignados no mencionado ato convocatório e seus anexos, com os quais concordamos plenamente. Nossa proposta é válida por mais 60 (sessenta) dias, contados da data prevista para a sua entrega, sendo ofertado firme e irrevogável durante o prazo de validade desta proposta. Informamos que estão inclusos nos preços ofertados todos os tributos, custos e despesas diretas ou indiretas, sendo de nossa inteira responsabilidade, ainda, os que porventura venham a ser omitidos na proposta ou incorretamente cotados.

ITEM	QTD	UND	DESCRIÇÃO	UNITÁRIO	TOTAL
			Abadãs em malha - falcon - todo sublimado		
1	3750	UNID	Marca: PRÓPRIA Modelo: PRÓPRIO Entrega: 10 DIAS Pagamento: 30 Validade: 90 DIAS Amostra Garantia: CONFORME EDITAL	R\$ 40,00	R\$ 151.000,00
			Abadãs em malha - falcon - todo sublimado		
2	1250	UNID	Marca: PRÓPRIA Modelo: PRÓPRIO Entrega: 10 DIAS Pagamento: 30 Validade: 90 DIAS Amostra Garantia: CONFORME EDITAL	R\$ 40,00	R\$ 50.000,00
			Camisa de Brim - manga longa com impressões frente e costa		
13	500	UNID	Marca: PRÓPRIA Modelo: PRÓPRIO Entrega: 10 DIAS Pagamento: 30 Validade: 90 DIAS Amostra Garantia: CONFORME EDITAL	R\$ 90,82	R\$ 45.410,00
			Camisa malha pp - manga curta, tamanho P.M e G, GG sublimação		
14	11250	UNID	Marca: PRÓPRIA Modelo: PRÓPRIO Entrega: 10 DIAS Pagamento: 30 Validade: 90 DIAS Amostra Garantia: CONFORME EDITAL	R\$ 26,90	R\$ 302.625,00
			Camisa malha pp - manga curta, tamanho P.M e G, GG sublimação		
15	3750	UNID	Marca: PRÓPRIA Modelo: PRÓPRIO Entrega: 10 DIAS Pagamento: 30 Validade: 90 DIAS Amostra Garantia: CONFORME EDITAL	R\$ 26,90	R\$ 100.875,00
			Camisa malha pv - manga curta - tamanho P.M, G e GG silkada (frente, costa e manga)		
16	6000	UNID	Marca: PRÓPRIA Modelo: PRÓPRIO Entrega: 10 DIAS Pagamento: 30 Validade: 90 DIAS Amostra Garantia: CONFORME EDITAL	R\$ 29,00	R\$ 174.000,00
			Camisa malha pv - manga curta - tamanho P.M, G e GG, silkada (frente, costa e manga)		
17	2000	UNID	Marca: PRÓPRIA Modelo: PRÓPRIO Entrega: 10 DIAS Pagamento: 30 Validade: 90 DIAS Amostra Garantia: CONFORME EDITAL	R\$ 29,00	R\$ 58.000,00
			Camisa malha pp - manga longa com impressão frente e costa Tamanho P.M e G		
18	2250	UNID	Marca: PRÓPRIA Modelo: PRÓPRIO Entrega: 10 DIAS Pagamento: 30 Validade: 90 DIAS Amostra Garantia: CONFORME EDITAL	R\$ 36,71	R\$ 82.597,50
			Camisa malha pp - manga longa com impressão frente e costa Tamanho P.M e G		
19	750	UNID	Marca: PRÓPRIA Modelo: PRÓPRIO Entrega: 10 DIAS Pagamento: 30 Validade: 90 DIAS Amostra Garantia: CONFORME EDITAL	R\$ 36,71	R\$ 27.532,50
			Camisa polo de malha piqué, nos tamanhos P.M, G e GG manga curta, cores variadas, com logo do município bordado no peito (feminina e/ou masculina)		
20	2250	UNID	Marca: PRÓPRIA Modelo: PRÓPRIO Entrega: 10 DIAS Pagamento: 30 Validade: 90 DIAS Amostra Garantia: CONFORME EDITAL	R\$ 39,90	R\$ 89.775,00
			Camisa polo de malha piqué, nos tamanhos P.M, G e GG manga curta, cores variadas, com logo do município bordado no peito (feminina e/ou masculina)		
21	750	UNID	Marca: PRÓPRIA Modelo: PRÓPRIO Entrega: 10 DIAS Pagamento: 30 Validade: 90 DIAS Amostra Garantia: CONFORME EDITAL	R\$ 39,90	R\$ 29.925,00
R\$ 1.110.740,00 (Hum milhão, cento e dez mil e setentos e quarenta reais)					

Declaramos que os objetos cotados atendem todas as exigências do edital, relativas à especificação e características, inclusive técnicas e que estamos de pleno acordo com todas as condições estabelecidas no edital e seus anexos.

Belo Horizonte, 15 de abril de 2024

FORNECEDORES HABILITADOS

PREGÃO Nº. 008/2024
PROCESSO LICITATÓRIO Nº. 04004/2024

Registro de Preços, prazo: 12 mes(es)
É permitido Carona

Final da Proposta/Início da Sessão: 15/04/2024 às 10:30

Fornecedor: BELA VISTA TEXTIL LTDA

CPF/CNPJ: 30.824.284/0001-00

E-mail:

Telefone:

Lote 13

Camisa de Brim - manga longa com impressões frente e costa

Descrição Comprador

13 - Camisa de Brim - manga longa com impressões frente e costa

Descrição do Fornecedor	Quant.	Medida	Unitário	Sub Total
Camisa de Brim - manga longa com impressões frente e costa	500,00	UND	50,00	25.000,00
Marca: PRÓPRIA	Fabricante: PROPRIO	Modelo: PRÓPRIO		
Total de BELA VISTA TEXTIL LTDA				25.000,00

Fornecedor: Adonai Comercio de Malhas LTDA

CPF/CNPJ: 07.510.293/0001-04

E-mail:

Telefone:

Lote 1

[COTA AMPLA CONCORRÊNCIA] - Abadás de malha - falcon - todo sublimado

Descrição Comprador

1 - [COTA AMPLA CONCORRÊNCIA] - Abadás de malha - falcon - todo sublimado

Descrição do Fornecedor	Quant.	Medida	Unitário	Sub Total
[COTA AMPLA CONCORRÊNCIA] - Abadás de malha - falcon - todo sublimado	3.750,00	UND	33,90	127.125,00
Marca: Fabricação Própria	Fabricante: Fabricação Própria	Modelo:		

Lote 2

[COTA RESERVADA ME/EPP] - Abadás de malha - falcon - todo sublimado

Descrição Comprador

2 - [COTA RESERVADA ME/EPP] - Abadás de malha - falcon - todo sublimado

Descrição do Fornecedor	Quant.	Medida	Unitário	Sub Total
[COTA RESERVADA ME/EPP] - Abadás de malha - falcon - todo sublimado	1.250,00	UND	32,99	41.237,50
Marca: Fabricação Própria	Fabricante: Fabricação Própria	Modelo:		

Lote 3

Bandeira Dupla Face no tecido tactel ou oxford 130cm X 90cm Sublimado (Município, Estado e Nacional)

Descrição Comprador

3 - Bandeira Dupla Face no tecido tactel ou oxford 130cm X 90cm Sublimado (Município, Estado e Nacional)

Descrição do Fornecedor	Quant.	Medida	Unitário	Sub Total
Bandeira Dupla Face no tecido tactel ou oxford 130cm X 90cm Sublimado (Município, Estado e Nacional)	50,00	UND	153,00	7.650,00

Marca: Fabricação Própria

Fabricante: Fabricação Própria

Modelo:

Lote 4

Bandeira sublimada - no tecido tactel ou oxford, tamanho 35cm X 30cm dupla face

Descrição Comprador

4 - Bandeira sublimada - no tecido tactel ou oxford, tamanho 35cm X 30cm dupla face

Descrição do Fornecedor	Quant.	Medida	Unitário	Sub Total
Bandeira sublimada - no tecido tactel ou oxford, tamanho 35cm X 30cm dupla face	50,00	UND	139,80	6.990,00

Marca: Fabricação Própria

Fabricante: Fabricação Própria

Modelo:

Lote 5

[COTA AMPLA CONCORRÊNCIA] - Blusa social - tecido tricoline com elastano Manga longa feminina e/ou masculina - com a logo do municipio borbado no peito

Descrição Comprador

5 - [COTA AMPLA CONCORRÊNCIA] - Blusa social - tecido tricoline com elastano Manga longa feminina e/ou masculina - com a logo do municipio borbado no peito

Descrição do Fornecedor	Quant.	Medida	Unitário	Sub Total
[COTA AMPLA CONCORRÊNCIA] - Blusa social - tecido tricoline com elastano Manga longa feminina e/ou masculina - com a logo do municipio borbado no peito	752,00	UND	74,49	56.016,48

Marca: Fabricação Própria

Fabricante: Fabricação Própria

Modelo:

Lote 6

[COTA RESERVADA ME/EPP] - Blusa social - tecido tricoline com elastano Manga longa feminina e/ou masculina - com a logo do municipio borbado no peito

Descrição Comprador

6 - [COTA RESERVADA ME/EPP] - Blusa social - tecido tricoline com elastano Manga longa feminina e/ou masculina - com a logo do municipio borbado no peito

Descrição do Fornecedor	Quant.	Medida	Unitário	Sub Total
[COTA RESERVADA ME/EPP] - Blusa social - tecido tricoline com elastano Manga longa feminina e/ou masculina - com a logo do municipio borbado no peito	248,00	UND	72,90	18.079,20

Marca: Fabricação Própria

Fabricante: Fabricação Própria

Modelo:

Lote 7

Blusas Tam. P, M e G para bloco cirurgico. Tecido Brim pesado, Camisas com decote em careca de 15 cm de altura, dois bolsos de 15 x 15 cm na parte inferior da frente da camisa.

Descrição Comprador

7 - Blusas Tam. P, M e G para bloco cirurgico. Tecido Brim pesado, Camisas com decote em careca de 15 cm de altura, dois bolsos de 15 x 15 cm na parte inferior da frente da camisa.

Descrição do Fornecedor	Quant.	Medida	Unitário	Sub Total
Blusas Tam. P, M e G para bloco cirurgico. Tecido Brim pesado, Camisas com decote em careca de 15 cm de altura, dois bolsos de 15 x 15 cm na parte inferior da frente da camisa.	300,00	UND	89,80	26.940,00

Marca: Fabricação Própria

Fabricante: Fabricação Própria

Modelo:

Lote 8

Bone de Brim - com logo silcada do municipio

Descrição Comprador

8 - Bone de Brim - com logo silcada do municipio

Descrição do Fornecedor	Quant.	Medida	Unitário	Sub Total
Bone de Brim - com logo silcada do municipio	800,00	UND	27,49	21.992,00

Marca: Fabricação Própria

Fabricante: Fabricação Própria

Modelo:

Lote 9

Botas Cano Curto - Preta (padrao SAMU, couro)

Descrição Comprador

9 - Botas Cano Curto - Preta (padrao SAMU, couro)

Descrição do Fornecedor	Quant.	Medida	Unitário	Sub Total
Botas Cano Curto - Preta (padrao SAMU, couro)	50,00	PAR	299,80	14.990,00
Marca: Fabricação Própria	Fabricante: Fabricação Própria	Modelo:		

Lote 10

Calça Brim - com logo da Prefeitura

Descrição Comprador

10 - Calça Brim - com logo da Prefeitura

Descrição do Fornecedor	Quant.	Medida	Unitário	Sub Total
Calça Brim - com logo da Prefeitura	300,00	UND	62,19	18.657,00
Marca: Fabricação Própria	Fabricante: Fabricação Própria	Modelo:		

Lote 11

Calça social flare - Malha two way com elastano tamanho P, M e G

Descrição Comprador

11 - Calça social flare - Malha two way com elastano tamanho P, M e G

Descrição do Fornecedor	Quant.	Medida	Unitário	Sub Total
Calça social flare - Malha two way com elastano tamanho P, M e G	300,00	UND	66,70	20.010,00
Marca: Fabricação Própria	Fabricante: Fabricação Própria	Modelo:		

Lote 12

Calças Tamanho P, M e G com elásticos para bloco cirurgico. Tecido Brim pesado.

Descrição Comprador

12 - Calças Tamanho P, M e G com elásticos para bloco cirurgico. Tecido Brim pesado.

Descrição do Fornecedor	Quant.	Medida	Unitário	Sub Total
Calças Tamanho P, M e G com elásticos para bloco cirurgico. Tecido Brim pesado.	100,00	UND	148,90	14.890,00
Marca: Fabricação Própria	Fabricante: Fabricação Própria	Modelo:		

Lote 14

[COTA AMPLA CONCORRÊNCIA] - Camisa malha pp - manga curta, tamanho P, M e G, GG sublimação (AMPLA CONCORRÊNCIA)

Descrição Comprador

14 - [COTA AMPLA CONCORRÊNCIA] - Camisa malha pp - manga curta, tamanho P, M e G, GG sublimação (AMPLA CONCORRÊNCIA)

Descrição do Fornecedor	Quant.	Medida	Unitário	Sub Total
[COTA AMPLA CONCORRÊNCIA] - Camisa malha pp - manga curta, tamanho P, M e G, GG sublimação (AMPLA CONCORRÊNCIA)	11.250,00	UND	17,49	196.762,50
Marca: Fabricação Própria	Fabricante: Fabricação Própria	Modelo:		

Lote 15

[COTA RESERVADA ME/EPP] - Camisa malha pp - manga curta, tamanho P, M e G, GG sublimação (AMPLA CONCORRÊNCIA)

Descrição Comprador

15 - [COTA RESERVADA ME/EPP] - Camisa malha pp - manga curta, tamanho P, M e G, GG sublimação (AMPLA CONCORRÊNCIA)

Descrição do Fornecedor	Quant.	Medida	Unitário	Sub Total
[COTA RESERVADA ME/EPP] - Camisa malha pp - manga curta, tamanho P, M e G, GG sublimação (AMPLA CONCORRÊNCIA)	3.750,00	UND	22,19	83.212,50
Marca: Fabricação Própria	Fabricante: Fabricação Própria	Modelo:		

Lote 16

[COTA AMPLA CONCORRÊNCIA] - Camisa malha pv - manga curta, tamanho P, M, G e GG - Silkada (frente costa e mangas)

Descrição Comprador

16 - [COTA AMPLA CONCORRÊNCIA] - Camisa malha pv - manga curta, tamanho P, M, G e GG - Silkada (frente costa e mangas)

Descrição do Fornecedor	Quant.	Medida	Unitário	Sub Total
[COTA AMPLA CONCORRÊNCIA] - Camisa malha pv - manga curta, tamanho P, M, G e GG - Silkada (frente costa e mangas)	6.000,00	UND	23,80	142.800,00
Marca: Fabricação Própria	Fabricante: Fabricação Própria	Modelo:		

Lote 17

[COTA RESERVADA ME/EPP] - Camisa malha pv - manga curta, tamanho P, M, G e GG - Silkada (frente costa e mangas)

Descrição Comprador

17 - [COTA RESERVADA ME/EPP] - Camisa malha pv - manga curta, tamanho P, M, G e GG - Silkada (frente costa e mangas)

Descrição do Fornecedor	Quant.	Medida	Unitário	Sub Total
[COTA RESERVADA ME/EPP] - Camisa malha pv - manga curta, tamanho P, M, G e GG - Silkada (frente costa e mangas)	2.000,00	UND	22,99	45.980,00
Marca: Fabricação Própria	Fabricante: Fabricação Própria	Modelo:		

Lote 18

[COTA AMPLA CONCORRÊNCIA] - Camisa malha pp - manga longa com impressão frente e costa. Tamanho P, M e G.

Descrição Comprador

18 - [COTA AMPLA CONCORRÊNCIA] - Camisa malha pp - manga longa com impressão frente e costa. Tamanho P, M e G.

Descrição do Fornecedor	Quant.	Medida	Unitário	Sub Total
[COTA AMPLA CONCORRÊNCIA] - Camisa malha pp - manga longa com impressão frente e costa. Tamanho P, M e G.	2.250,00	UND	32,49	73.102,50
Marca: Fabricação Própria	Fabricante: Fabricação Própria	Modelo:		

Lote 19

[COTA RESERVADA ME/EPP] - Camisa malha pp - manga longa com impressão frente e costa. Tamanho P, M e G.

Descrição Comprador

19 - [COTA RESERVADA ME/EPP] - Camisa malha pp - manga longa com impressão frente e costa. Tamanho P, M e G.

Descrição do Fornecedor	Quant.	Medida	Unitário	Sub Total
[COTA RESERVADA ME/EPP] - Camisa malha pp - manga longa com impressão frente e costa. Tamanho P, M e G.	750,00	UND	28,70	21.525,00
Marca: Fabricação Própria	Fabricante: Fabricação Própria	Modelo:		

Lote 20

[COTA AMPLA CONCORRÊNCIA] - Camisa polo de malha piquê, nos tamanhos P, M, G e GG manga curta, cores variadas, com logo do município bordado no peito (feminina e/ou masculina)

Descrição Comprador

20 - [COTA AMPLA CONCORRÊNCIA] - Camisa polo de malha piquê, nos tamanhos P, M, G e GG manga curta, cores variadas, com logo do município bordado no peito (feminina e/ou masculina)

Descrição do Fornecedor	Quant.	Medida	Unitário	Sub Total
[COTA AMPLA CONCORRÊNCIA] - Camisa polo de malha piquê, nos tamanhos P, M, G e GG manga curta, cores variadas, com logo do município bordado no peito (feminina e/ou masculina)	2.250,00	UND	29,99	67.477,50
Marca: Fabricação Própria	Fabricante: Fabricação Própria	Modelo:		

Lote 21

[COTA RESERVADA ME/EPP] - Camisa polo de malha piquê, nos tamanhos P, M, G e GG manga curta, cores variadas, com logo do município bordado no peito (feminina e/ou masculina)

Descrição Comprador

21 - [COTA RESERVADA ME/EPP] - Camisa polo de malha piquê, nos tamanhos P, M, G e GG manga curta, cores variadas, com logo do município bordado no peito (feminina e/ou masculina)

Descrição do Fornecedor	Quant.	Medida	Unitário	Sub Total
[COTA RESERVADA ME/EPP] - Camisa polo de malha piquê, nos tamanhos P, M, G e GG manga curta, cores variadas, com logo do município bordado no peito (feminina e/ou masculina)	750,00	UND	32,80	24.600,00
Marca: Fabricação Própria	Fabricante: Fabricação Própria	Modelo:		

Lote 22

Camisa polo de malha pp com bolso - manga curta, nos tamanhos P, M, G e GG, cores variadas, sublimada frente, costa e mangas (feminina e/ou masculina)

Descrição Comprador

22 - Camisa polo de malha pp com bolso - manga curta, nos tamanhos P, M, G e GG, cores variadas, sublimada frente, costa e mangas (feminina e/ou masculina)

Descrição do Fornecedor	Quant.	Medida	Unitário	Sub Total
Camisa polo de malha pp com bolso - manga curta, nos tamanhos P, M, G e GG, cores variadas, sublimada frente, costa e mangas (feminina e/ou masculina)	1.500,00	UND	33,49	50.235,00
Marca: Fabricação Própria	Fabricante: Fabricação Própria	Modelo:		

Lote 26

Campos fenestrados em dupla face (bloco cirúrgico), tecido Brim pesado, medidas do campo 150 x 150 cm com bainha dupla em toda borda. Tecido duplo no formato quadrado (este com medida de 40 x 40 cm) por toda volta da janela, com lapela 30 x 30 cm, no dividindo as janelas.

Descrição Comprador

26 - Campos fenestrados em dupla face (bloco cirúrgico), tecido Brim pesado, medidas do campo 150 x 150 cm com bainha dupla em toda borda. Tecido duplo no formato quadrado (este com medida de 40 x 40 cm) por toda volta da janela, com lapela 30 x 30 cm, no dividindo as janelas.

Descrição do Fornecedor	Quant.	Medida	Unitário	Sub Total
Campos fenestrados em dupla face (bloco cirúrgico), tecido Brim pesado, medidas do campo 150 x 150 cm com bainha dupla em toda borda. Tecido duplo no formato quadrado (este com medida de 40 x 40 cm) por toda volta da janela, com lapela 30 x 30 cm, no dividindo as janelas.	200,00	UND	104,99	20.998,00
Marca: Fabricação Própria	Fabricante: Fabricação Própria	Modelo:		

Lote 27

[COTA AMPLA CONCORRÊNCIA] - Cobre leito de algodão dimensões 2.40m comp. X 1.60m de larg. Verde Agua com logotipo do Hospital Municipal.

Descrição Comprador

27 - [COTA AMPLA CONCORRÊNCIA] - Cobre leito de algodão dimensões 2.40m comp. X 1.60m de larg. Verde Agua com logotipo do Hospital Municipal.

Descrição do Fornecedor	Quant.	Medida	Unitário	Sub Total
[COTA AMPLA CONCORRÊNCIA] - Cobre leito de algodão dimensões 2.40m comp. X 1.60m de larg. Verde Agua com logotipo do Hospital Municipal.	750,00	UND	132,99	99.742,50
Marca: Fabricação Própria	Fabricante: Fabricação Própria	Modelo:		

Lote 28

[COTA RESERVADA ME/EPP] - Cobre leito de algodão dimensões 2.40m comp. X 1.60m de larg. Verde Agua com logotipo do Hospital Municipal.

Descrição Comprador

28 - [COTA RESERVADA ME/EPP] - Cobre leito de algodão dimensões 2.40m comp. X 1.60m de larg. Verde Agua com logotipo do Hospital Municipal.

Descrição do Fornecedor	Quant.	Medida	Unitário	Sub Total
[COTA RESERVADA ME/EPP] - Cobre leito de algodão dimensões 2.40m comp. X 1.60m de larg. Verde Agua com logotipo do Hospital Municipal.	250,00	UND	114,99	28.747,50
Marca: Fabricação Própria	Fabricante: Fabricação Própria	Modelo:		

Lote 29

Colete Brim com: logo do município e faixa refletiva

Descrição Comprador

29 - Colete Brim com: logo do município e faixa refletiva

Descrição do Fornecedor	Quant.	Medida	Unitário	Sub Total
Colete Brim com: logo do município e faixa refletiva	800,00	UND	53,40	42.720,00
Marca: Fabricação Própria	Fabricante: Fabricação Própria	Modelo:		

Lote 30

Coletes para Futebol dupla face, em malha poliéster (marca Falcon) - (sublimados frente e verso)

Descrição Comprador

30 - Coletes para Futebol dupla fase, em malha poliester (marca Falcon) - (sublimados frente e verso)

Descrição do Fornecedor	Quant.	Medida	Unitário	Sub Total
Coletes para Futebol dupla fase, em malha poliester (marca Falcon) - (sublimados frente e verso)	500,00	UND	25,99	12.995,00

Marca: Fabricação Própria

Fabricante: Fabricação Própria

Modelo:

Lote 31

tecido de cjtita, tipo confeite Chita - cores variadas

Descrição Comprador

31 - tecido de cjtita, tipo confeite Chita - cores variadas

Descrição do Fornecedor	Quant.	Medida	Unitário	Sub Total
tecido de cjtita, tipo confeite Chita - cores variadas	1.000,00	METRO	55,89	55.890,00

Marca: Fabricação Própria

Fabricante: Fabricação Própria

Modelo:

Lote 32

Conjuntos de Arbitros de Futebol, em malha poliester (marca Falcon) - sublimadas frente e verso - camisas com bolso na frente e shorts com bolsos

Descrição Comprador

32 - Conjuntos de Árbitros de Futebol, em malha poliester (marca Falcon) - sublimadas frente e verso - camisas com bolso na frente e shorts com bolsos

Descrição do Fornecedor	Quant.	Medida	Unitário	Sub Total
Conjuntos de Árbitros de Futebol, em malha poliester (marca Falcon) - sublimadas frente e verso - camisas com bolso na frente e shorts com bolsos	50,00	CONJUNTO	127,99	6.399,50

Marca: Fabricação Própria

Fabricante: Fabricação Própria

Modelo:

Lote 33

Cortinas de vinil para janela - Tamanho 120 x 0,90 cm com trilho

Descrição Comprador

33 - Cortinas de vinil para janela - Tamanho 120 x 0,90 cm com trilho

Descrição do Fornecedor	Quant.	Medida	Unitário	Sub Total
Cortinas de vinil para janela - Tamanho 120 x 0,90 cm com trilho	100,00	UND	550,00	55.000,00

Marca: Fabricação Própria

Fabricante: Fabricação Própria

Modelo:

Lote 34

[COTA AMPLA CONCORRÊNCIA] - Equipagens para times de futebol com malha poliester (marca Falcon) - (22 camisas e 22 shortes) com sublimação (frente e verso) e gola com duas cores dos seus respectivos times.

Descrição Comprador

34 - [COTA AMPLA CONCORRÊNCIA] - Equipagens para times de futebol com malha poliester (marca Falcon) - (22 camisas e 22 shortes) com sublimação (frente e verso) e gola com duas cores dos seus respectivos times.

Descrição do Fornecedor	Quant.	Medida	Unitário	Sub Total
[COTA AMPLA CONCORRÊNCIA] - Equipagens para times de futebol com malha poliester (marca Falcon) - (22 camisas e 22 shortes) com sublimação (frente e verso) e gola com duas cores dos seus respectivos times.	151,00	UND	2.189,99	330.688,49

Marca: Fabricação Própria

Fabricante: Fabricação Própria

Modelo:

Lote 35

[COTA RESERVADA ME/EPP] - Equipagens para times de futebol com malha poliester (marca Falcon) - (22 camisas e 22 shortes) com sublimação (frente e verso) e gola com duas cores dos seus respectivos times.

Descrição Comprador

35 - [COTA RESERVADA ME/EPP] - Equipagens para times de futebol com malha poliester (marca Falcon) - (22 camisas e 22 shortes) com sublimação (frente e verso) e gola com duas cores dos seus respectivos times.

Descrição do Fornecedor	Quant.	Medida	Unitário	Sub Total
-------------------------	--------	--------	----------	-----------

[COTA RESERVADA ME/EPP] - Equipagens para times de futebol com malha poliester (marca Falcon) - (22 camisas e 22 shortes) com sublimação (frente e verso) e gola com duas cores dos seus respectivos times.	49,00	UND	2.179,84	106.812,16
---	-------	-----	----------	------------

Marca: Fabricação Própria

Fabricante: Fabricação Própria

Modelo:

Lote 36

[COTA AMPLA CONCORRÊNCIA] - Equipagens para times de handebol feminino, em malha poliester (marca Falcon) (14 camisas e 14 shortes) com sublimação (frente e verso) e gola com duas cores dos seus respectivos times.

Descrição Comprador

36 - [COTA AMPLA CONCORRÊNCIA] - Equipagens para times de handebol feminino, em malha poliester (marca Falcon) (14 camisas e 14 shortes) com sublimação (frente e verso) e gola com duas cores dos seus respectivos times.

Descrição do Fornecedor	Quant.	Medida	Unitário	Sub Total
[COTA AMPLA CONCORRÊNCIA] - Equipagens para times de handebol feminino, em malha poliester (marca Falcon) (14 camisas e 14 shortes) com sublimação (frente e verso) e gola com duas cores dos seus respectivos times.	75,00	UND	1.199,99	89.999,25

Marca: Fabricação Própria

Fabricante: Fabricação Própria

Modelo:

Lote 37

[COTA RESERVADA ME/EPP] - Equipagens para times de handebol feminino, em malha poliester (marca Falcon) (14 camisas e 14 shortes) com sublimação (frente e verso) e gola com duas cores dos seus respectivos times.

Descrição Comprador

37 - [COTA RESERVADA ME/EPP] - Equipagens para times de handebol feminino, em malha poliester (marca Falcon) (14 camisas e 14 shortes) com sublimação (frente e verso) e gola com duas cores dos seus respectivos times.

Descrição do Fornecedor	Quant.	Medida	Unitário	Sub Total
[COTA RESERVADA ME/EPP] - Equipagens para times de handebol feminino, em malha poliester (marca Falcon) (14 camisas e 14 shortes) com sublimação (frente e verso) e gola com duas cores dos seus respectivos times.	25,00	UND	1.049,49	26.237,25

Marca: Fabricação Própria

Fabricante: Fabricação Própria

Modelo:

Lote 38

[COTA AMPLA CONCORRÊNCIA] - Equipagens para times de vôlei feminino e/ou masculino, em malha poliester (marca Falcon) - (12 camisas e 12 shortes) com sublimação (frente e verso) e gola com duas cores dos seus respectivos times.

Descrição Comprador

38 - [COTA AMPLA CONCORRÊNCIA] - Equipagens para times de vôlei feminino e/ou masculino, em malha poliester (marca Falcon) - (12 camisas e 12 shortes) com sublimação (frente e verso) e gola com duas cores dos seus respectivos times.

Descrição do Fornecedor	Quant.	Medida	Unitário	Sub Total
[COTA AMPLA CONCORRÊNCIA] - Equipagens para times de vôlei feminino e/ou masculino, em malha poliester (marca Falcon) - (12 camisas e 12 shortes) com sublimação (frente e verso) e gola com duas cores dos seus respectivos times.	75,00	UND	1.104,50	82.837,50

Marca: Fabricação Própria

Fabricante: Fabricação Própria

Modelo:

Lote 39

[COTA RESERVADA ME/EPP] - Equipagens para times de vôlei feminino e/ou masculino, em malha poliester (marca Falcon) - (12 camisas e 12 shortes) com sublimação (frente e verso) e gola com duas cores dos seus respectivos times.

Descrição Comprador

39 - [COTA RESERVADA ME/EPP] - Equipagens para times de vôlei feminino e/ou masculino, em malha poliester (marca Falcon) - (12 camisas e 12 shortes) com sublimação (frente e verso) e gola com duas cores dos seus respectivos times.

Descrição do Fornecedor	Quant.	Medida	Unitário	Sub Total
[COTA RESERVADA ME/EPP] - Equipagens para times de vôlei feminino e/ou masculino, em malha poliester (marca Falcon) - (12 camisas e 12 shortes) com sublimação (frente e verso) e gola com duas cores dos seus respectivos times.	25,00	UND	1.104,50	27.612,50

Marca: Fabricação Própria

Fabricante: Fabricação Própria

Modelo:

Lote 40

[COTA AMPLA CONCORRÊNCIA] - Equipes para os jogos escolares feminino e/ou masculino, em malha poliester (marca Falcon) - (15 Camisetas e 15 Shorts) - com sublimação (frente e verso) e gola com duas cores dos seus respectivos times

Descrição Comprador

40 - [COTA AMPLA CONCORRÊNCIA] - Equipes para os jogos escolares feminino e/ou masculino, em malha poliéster (marca Falcon) - (15 Camisetas e 15 Shorts) - com sublimação (frente e verso) e gola com duas cores dos seus respectivos times

Descrição do Fornecedor

[COTA AMPLA CONCORRÊNCIA] - Equipes para os jogos escolares feminino e/ou masculino, em malha poliéster (marca Falcon) - (15 Camisetas e 15 Shorts) - com sublimação (frente e verso) e gola com duas cores dos seus respectivos times

Quant.**Medida****Unitário****Sub Total**

75,00

UND

1.359,99

101.999,25

Marca: Fabricação Própria**Fabricante:** Fabricação Própria**Modelo:****Lote 41**

[COTA RESERVADA ME/EPP] - Equipes para os jogos escolares feminino e/ou masculino, em malha poliéster (marca Falcon) - (15 Camisetas e 15 Shorts) - com sublimação (frente e verso) e gola com duas cores dos seus respectivos times

Descrição Comprador

41 - [COTA RESERVADA ME/EPP] - Equipes para os jogos escolares feminino e/ou masculino, em malha poliéster (marca Falcon) - (15 Camisetas e 15 Shorts) - com sublimação (frente e verso) e gola com duas cores dos seus respectivos times

Descrição do Fornecedor

[COTA RESERVADA ME/EPP] - Equipes para os jogos escolares feminino e/ou masculino, em malha poliéster (marca Falcon) - (15 Camisetas e 15 Shorts) - com sublimação (frente e verso) e gola com duas cores dos seus respectivos times

Quant.**Medida****Unitário****Sub Total**

25,00

UND

1.103,50

27.587,50

Marca: Fabricação Própria**Fabricante:** Fabricação Própria**Modelo:****Lote 42**

[COTA AMPLA CONCORRÊNCIA] - Forros de mesa cirúrgica em dupla face (bloco cirúrgico) 150 x 120 cm tecido Brim pesado.

Descrição Comprador

42 - [COTA AMPLA CONCORRÊNCIA] - Forros de mesa cirúrgica em dupla face (bloco cirúrgico) 150 x 120 cm tecido Brim pesado.

Descrição do Fornecedor

[COTA AMPLA CONCORRÊNCIA] - Forros de mesa cirúrgica em dupla face (bloco cirúrgico) 150 x 120 cm tecido Brim pesado.

Quant.**Medida****Unitário****Sub Total**

225,00

UND

269,40

60.615,00

Marca: Fabricação Própria**Fabricante:** Fabricação Própria**Modelo:****Lote 43**

[COTA RESERVADA ME/EPP] - Forros de mesa cirúrgica em dupla face (bloco cirúrgico) 150 x 120 cm tecido Brim pesado.

Descrição Comprador

43 - [COTA RESERVADA ME/EPP] - Forros de mesa cirúrgica em dupla face (bloco cirúrgico) 150 x 120 cm tecido Brim pesado.

Descrição do Fornecedor

[COTA RESERVADA ME/EPP] - Forros de mesa cirúrgica em dupla face (bloco cirúrgico) 150 x 120 cm tecido Brim pesado.

Quant.**Medida****Unitário****Sub Total**

75,00

UND

259,40

19.455,00

Marca: Fabricação Própria**Fabricante:** Fabricação Própria**Modelo:****Lote 44**

[COTA AMPLA CONCORRÊNCIA] - Kit maternidade Feminino RN contendo: 01 banheira infantil, 02 mamadeiras RN (50 ml cada) P e M, 02 bolsas maternidade impermeável (alça e fechamento com zíper), 01 pacote de fraldas RN descartáveis (05 unidades cada), 01 sabonete líquido infantil para RN, 01 talco infantil para RN, 01 pacote com lenços umedecidos para RN, 03 unidades de camiseta regata RN (100% algodão), 03 calça RN, 01 toalha de banho RN (100% algodão) com capuz, 02 cueiro RN (flanelado - 60cm / 80 cm), 01 conjunto infantil RN tipo Pagão RN - 100% algodão (07 peças cada conjunto contendo: 01 par de luva, 01 touca, 01 conjunto (calça e camiseta) 01 par de meia), 01 cobertor felpada (1,15 cm / 1m - fibra), 01 Bory, 03 calcinhas (cores variadas - 100% algodão)

Descrição Comprador

44 - [COTA AMPLA CONCORRÊNCIA] - Kit maternidade Feminino RN contendo: 01 banheira infantil, 02 mamadeiras RN (50 ml cada) P e M, 02 bolsas maternidade impermeável (alça e fechamento com zíper), 01 pacote de fraldas RN descartáveis (05 unidades cada), 01 sabonete líquido infantil para RN, 01 talco infantil para RN, 01 pacote com lenços umedecidos para RN, 03 unidades de camiseta regata RN (100% algodão), 03 calça RN, 01 toalha de banho RN (100% algodão) com capuz, 02 cueiro RN (flanelado - 60cm / 80 cm), 01 conjunto infantil RN tipo Pagão RN - 100% algodão (07 peças cada conjunto contendo: 01 par de luva, 01 touca, 01 conjunto (calça e camiseta) 01 par de meia), 01 cobertor felpada (1,15 cm / 1m - fibra), 01 Bory, 03 calcinhas (cores variadas - 100% algodão)

Descrição do Fornecedor**Quant.****Medida****Unitário****Sub Total**

[COTA AMPLA CONCORRÊNCIA] - Kit maternidade Feminino RN contendo: 01 banheira infantil, 02 mamadeiras RN (50 ml cada) P e M, 02 bolsas maternidade impermeável (alça e fechamento com zíper), 01 pacote de fraldas RN descartáveis (05 unidades cada), 01 sabonete líquido infantil para RN, 01 talco infantil para RN, 01 pacote com lenços umedecidos para RN, 03 unidades de camiseta regata RN (100% algodão), 03 calça RN, 01 toalha de banho RN (100% algodão) com capuz, 02 cueiro RN (fanelado - 60cm / 80 cm), 01 conjunto infantil RN tipo Pagão RN - 100% algodão (07 peças cada conjunto contendo: 01 par de luva, 01 touca, 01 conjunto (calça e camiseta) 01 par de meia), 01 cobertor felpada (1,15 cm / 1m - fibra), 01 Bory, 03 calcinhas (cores variadas - 100% algodão)

376,00

KITS

270,40

101.670,40

Marca: Fabricação Própria

Fabricante: Fabricação Própria

Modelo:

Lote 45

[COTA RESERVADA ME/EPP] - Kit maternidade Feminino RN contendo: 01 banheira infantil, 02 mamadeiras RN (50 ml cada) P e M, 02 bolsas maternidade impermeável (alça e fechamento com zíper), 01 pacote de fraldas RN descartáveis (05 unidades cada), 01 sabonete líquido infantil para RN, 01 talco infantil para RN, 01 pacote com lenços umedecidos para RN, 03 unidades de camiseta regata RN (100% algodão), 03 calça RN, 01 toalha de banho RN (100% algodão) com capuz, 02 cueiro RN (fanelado - 60cm / 80 cm), 01 conjunto infantil RN tipo Pagão RN - 100% algodão (07 peças cada conjunto contendo: 01 par de luva, 01 touca, 01 conjunto (calça e camiseta) 01 par de meia), 01 cobertor felpada (1,15 cm / 1m - fibra), 01 Bory, 03 calcinhas (cores variadas - 100% algodão)

Descrição Comprador

45 - [COTA RESERVADA ME/EPP] - Kit maternidade Feminino RN contendo: 01 banheira infantil, 02 mamadeiras RN (50 ml cada) P e M, 02 bolsas maternidade impermeável (alça e fechamento com zíper), 01 pacote de fraldas RN descartáveis (05 unidades cada), 01 sabonete líquido infantil para RN, 01 talco infantil para RN, 01 pacote com lenços umedecidos para RN, 03 unidades de camiseta regata RN (100% algodão), 03 calça RN, 01 toalha de banho RN (100% algodão) com capuz, 02 cueiro RN (fanelado - 60cm / 80 cm), 01 conjunto infantil RN tipo Pagão RN - 100% algodão (07 peças cada conjunto contendo: 01 par de luva, 01 touca, 01 conjunto (calça e camiseta) 01 par de meia), 01 cobertor felpada (1,15 cm / 1m - fibra), 01 Bory, 03 calcinhas (cores variadas - 100% algodão)

Descrição do Fornecedor

Quant.

Medida

Unitário

Sub Total

[COTA RESERVADA ME/EPP] - Kit maternidade Feminino RN contendo: 01 banheira infantil, 02 mamadeiras RN (50 ml cada) P e M, 02 bolsas maternidade impermeável (alça e fechamento com zíper), 01 pacote de fraldas RN descartáveis (05 unidades cada), 01 sabonete líquido infantil para RN, 01 talco infantil para RN, 01 pacote com lenços umedecidos para RN, 03 unidades de camiseta regata RN (100% algodão), 03 calça RN, 01 toalha de banho RN (100% algodão) com capuz, 02 cueiro RN (fanelado - 60cm / 80 cm), 01 conjunto infantil RN tipo Pagão RN - 100% algodão (07 peças cada conjunto contendo: 01 par de luva, 01 touca, 01 conjunto (calça e camiseta) 01 par de meia), 01 cobertor felpada (1,15 cm / 1m - fibra), 01 Bory, 03 calcinhas (cores variadas - 100% algodão)

124,00

KITS

229,46

28.453,04

Marca: Fabricação Própria

Fabricante: Fabricação Própria

Modelo:

Lote 46

[COTA AMPLA CONCORRÊNCIA] - Kit maternidade Masculino RN contendo: 01 banheira infantil, 02 mamadeiras RN (50 ml cada) P e M, 02 bolsas maternidade impermeável (alça e fechamento com zíper), 01 pacote de fraldas RN descartáveis (05 unidades cada), 01 sabonete líquido infantil para RN, 01 talco infantil para RN, 01 pacote com lenços umedecidos para RN, 03 unidades de camiseta regata RN (100% algodão), 03 calça RN, 01 toalha de banho RN (100% algodão) com capuz, 02 cueiro RN (fanelado - 60cm / 80 cm), 01 conjunto infantil RN tipo Pagão RN - 100% algodão (07 peças cada conjunto contendo: 01 par de luva, 01 touca, 01 conjunto (calça e camiseta) 01 par de meia), 01 cobertor felpada (1,15 cm / 1m - fibra), 01 Bory, 03 cuecas (cores variadas - 100% algodão)

Descrição Comprador

46 - [COTA AMPLA CONCORRÊNCIA] - Kit maternidade Masculino RN contendo: 01 banheira infantil, 02 mamadeiras RN (50 ml cada) P e M, 02 bolsas maternidade impermeável (alça e fechamento com zíper), 01 pacote de fraldas RN descartáveis (05 unidades cada), 01 sabonete líquido infantil para RN, 01 talco infantil para RN, 01 pacote com lenços umedecidos para RN, 03 unidades de camiseta regata RN (100% algodão), 03 calça RN, 01 toalha de banho RN (100% algodão) com capuz, 02 cueiro RN (fanelado - 60cm / 80 cm), 01 conjunto infantil RN tipo Pagão RN - 100% algodão (07 peças cada conjunto contendo: 01 par de luva, 01 touca, 01 conjunto (calça e camiseta) 01 par de meia), 01 cobertor felpada (1,15 cm / 1m - fibra), 01 Bory, 03 cuecas (cores variadas - 100% algodão)

Descrição do Fornecedor

Quant.

Medida

Unitário

Sub Total

[COTA AMPLA CONCORRÊNCIA] - Kit maternidade Masculino RN contendo: 01 banheira infantil, 02 mamadeiras RN (50 ml cada) P e M, 02 bolsas maternidade impermeável (alça e fechamento com zíper), 01 pacote de fraldas RN descartáveis (05 unidades cada), 01 sabonete líquido infantil para RN, 01 talco infantil para RN, 01 pacote com lenços umedecidos para RN, 03 unidades de camiseta regata RN (100% algodão), 03 calça RN, 01 toalha de banho RN (100% algodão) com capuz, 02 cueiro RN (fanelado - 60cm / 80 cm), 01 conjunto infantil RN tipo Pagão RN - 100% algodão (07 peças cada conjunto contendo: 01 par de luva, 01 touca, 01 conjunto (calça e camiseta) 01 par de meia), 01 cobertor felpada (1,15 cm / 1m - fibra), 01 Bory, 03 cuecas (cores variadas - 100% algodão)

376,00

KITS

270,00

101.520,00

Marca: Fabricação Própria

Fabricante: Fabricação Própria

Modelo:

Lote 47

[COTA RESERVADA ME/EPP] - Kit maternidade Masculino RN contendo: 01 banheira infantil , 02 mamadeiras RN (50 ml cada) P e M , 02 bolsas maternidade impermeavel (alça e fechamento com zíper), 01 pacote de fraldas RN descartaveis (05 unidades cada), 01 sabonete liquido infantil para RN, 01 talco infantil para RN, 01 pacote com lenços umedecidos para RN, 03 unidades de camiseta regata RN (100% algodão), 03 calça RN, 01 toalha de banho RN (100% algodão) com capuz, 02 cueiro RN (fanelado - 60cm / 80 cm), 01 conjunto infantil RN tipo Pagão RN - 100% algodão (07 peças cada conjunto contendo: 01 par de luva, 01 touca, 01 conjunto (calça e camiseta) 01 par de meia), 01 cobertor felpada (1,15 cm / 1m - fibra), 01 Bory, 03 cuecas (cores variadas - 100% algodão)

Descrição Comprador

47 - [COTA RESERVADA ME/EPP] - Kit maternidade Masculino RN contendo: 01 banheira infantil , 02 mamadeiras RN (50 ml cada) P e M , 02 bolsas maternidade impermeavel (alça e fechamento com zíper), 01 pacote de fraldas RN descartaveis (05 unidades cada), 01 sabonete liquido infantil para RN, 01 talco infantil para RN, 01 pacote com lenços umedecidos para RN, 03 unidades de camiseta regata RN (100% algodão), 03 calça RN, 01 toalha de banho RN (100% algodão) com capuz, 02 cueiro RN (fanelado - 60cm / 80 cm), 01 conjunto infantil RN tipo Pagão RN - 100% algodão (07 peças cada conjunto contendo: 01 par de luva, 01 touca, 01 conjunto (calça e camiseta) 01 par de meia), 01 cobertor felpada (1,15 cm / 1m - fibra), 01 Bory, 03 cuecas (cores variadas - 100% algodão)

Descrição do Fornecedor

[COTA RESERVADA ME/EPP] - Kit maternidade Masculino RN contendo: 01 banheira infantil , 02 mamadeiras RN (50 ml cada) P e M , 02 bolsas maternidade impermeavel (alça e fechamento com zíper), 01 pacote de fraldas RN descartaveis (05 unidades cada), 01 sabonete liquido infantil para RN, 01 talco infantil para RN, 01 pacote com lenços umedecidos para RN, 03 unidades de camiseta regata RN (100% algodão), 03 calça RN, 01 toalha de banho RN (100% algodão) com capuz, 02 cueiro RN (fanelado - 60cm / 80 cm), 01 conjunto infantil RN tipo Pagão RN - 100% algodão (07 peças cada conjunto contendo: 01 par de luva, 01 touca, 01 conjunto (calça e camiseta) 01 par de meia), 01 cobertor felpada (1,15 cm / 1m - fibra), 01 Bory, 03 cuecas (cores variadas - 100% algodão)

Quant.	Medida	Unitário	Sub Total
124,00	KITS	270,00	33.480,00

Marca: Fabricação Própria

Fabricante: Fabricação Própria

Modelo:

Lote 48

Lençol com elástico em tecido 100% algodão (marca Percal) - 2,40 x 0,90 x 0,50 (para leito hospitalar) Verde água com logomarca do Município e Hospital Municipal em verde escuro.

Descrição Comprador

48 - Lençol com elástico em tecido 100% algodão (marca Percal) - 2,40 x 0,90 x 0,50 (para leito hospitalar) Verde água com logomarca do Município e Hospital Municipal em verde escuro.

Descrição do Fornecedor

Lençol com elástico em tecido 100% algodão (marca Percal) - 2,40 x 0,90 x 0,50 (para leito hospitalar) Verde água com logomarca do Município e Hospital Municipal em verde escuro.

Quant.	Medida	Unitário	Sub Total
600,00	UND	49,89	29.934,00

Marca: Fabricação Própria

Fabricante: Fabricação Própria

Modelo:

Lote 49

Toalhas de banho adultos e infantil TECIDO TIPO TOALHA 100% ALGODÃO

Descrição Comprador

49 - Toalhas de banho adultos e infantil TECIDO TIPO TOALHA 100% ALGODÃO

Descrição do Fornecedor

Toalhas de banho adultos e infantil TECIDO TIPO TOALHA 100% ALGODÃO

Quant.	Medida	Unitário	Sub Total
100,00	UND	64,00	6.400,00

Marca: Fabricação Própria

Fabricante: Fabricação Própria

Modelo:

Lote 50

Macacão padronizado (SAMU) - Tecido (Riptop)

Descrição Comprador

50 - Macacão padronizado (SAMU) - Tecido (Riptop)

Descrição do Fornecedor

Macacão padronizado (SAMU) - Tecido (Riptop)

Quant.	Medida	Unitário	Sub Total
25,00	UND	248,00	6.200,00

Marca: Fabricação Própria

Fabricante: Fabricação Própria

Modelo:

Lote 51

Panos para fechar os capotes em dupla face (bloco cirúrgico) 100 x 100; tecido Brim pesado.

Descrição Comprador

51 - Panos para fechar os capotes em dupla face (bloco cirúrgico) 100 x 100; tecido Brim pesado.

Descrição do Fornecedor	Quant.	Medida	Unitário	Sub Total
Panos para fechar os capotes em dupla face (bloco cirúrgico) 100 x 100; tecido Brim pesado.	60,00	UND	75,50	4.530,00

Marca: Fabricação Própria

Fabricante: Fabricação Própria

Modelo:

Lote 52

Rolo de 10 metros de malha cacharrel tensionado (tipo marca quatro k textil) cores variadas. (Branco, laranja, vermelho e verde bandeira)

Descrição Comprador

52 - Rolo de 10 metros de malha cacharrel tensionado (tipo marca quatro k textil) cores variadas. (Branco, laranja, vermelho e verde bandeira)

Descrição do Fornecedor	Quant.	Medida	Unitário	Sub Total
Rolo de 10 metros de malha cacharrel tensionado (tipo marca quatro k textil) cores variadas. (Branco, laranja, vermelho e verde bandeira)	500,00	ROLO	155,50	77.750,00

Marca: Fabricação Própria

Fabricante: Fabricação Própria

Modelo:

Lote 53

[COTA AMPLA CONCORRÊNCIA] - Tecido de Chita - 20% algodão e 80% poliester

Descrição Comprador

53 - [COTA AMPLA CONCORRÊNCIA] - Tecido de Chita - 20% algodão e 80% poliester

Descrição do Fornecedor	Quant.	Medida	Unitário	Sub Total
[COTA AMPLA CONCORRÊNCIA] - Tecido de Chita - 20% algodão e 80% poliester	1.500,00	METRO	87,40	131.100,00

Marca: Fabricação Própria

Fabricante: Fabricação Própria

Modelo:

Lote 54

[COTA RESERVADA ME/EPP] - Tecido de Chita - 20% algodão e 80% poliester

Descrição Comprador

54 - [COTA RESERVADA ME/EPP] - Tecido de Chita - 20% algodão e 80% poliester

Descrição do Fornecedor	Quant.	Medida	Unitário	Sub Total
[COTA RESERVADA ME/EPP] - Tecido de Chita - 20% algodão e 80% poliester	500,00	METRO	62,49	31.245,00

Marca: Fabricação Própria

Fabricante: Fabricação Própria

Modelo:

Lote 55

TNT fino (cores variadas) Rolo de 50 metros

Descrição Comprador

55 - TNT fino (cores variadas) Rolo de 50 metros

Descrição do Fornecedor	Quant.	Medida	Unitário	Sub Total
TNT fino (cores variadas) Rolo de 50 metros	100,00	ROLO	57,90	5.790,00

Marca: Fabricação Própria

Fabricante: Fabricação Própria

Modelo:

Lote 56

TNT grosso (cores variadas) Rolo de 50 metros

Descrição Comprador

56 - TNT grosso (cores variadas) Rolo de 50 metros

Descrição do Fornecedor	Quant.	Medida	Unitário	Sub Total
TNT grosso (cores variadas) Rolo de 50 metros	20,00	ROLO	66,40	1.328,00

Marca: Fabricação Própria

Fabricante: Fabricação Própria

Modelo:

Lote 57

Calça modelo cargo, tamanhos 38,40,42,46- agente de endemias BRIM

Descrição Comprador

57 - Calça modelo cargo, tamanhos 38,40,42,46- agente de endemias BRIM

Descrição do Fornecedor	Quant.	Medida	Unitário	Sub Total
Calça modelo cargo, tamanhos 38,40,42,46- agente de endemias BRIM	150,00	UND	64,60	9.690,00

Marca: Fabricação Própria

Fabricante: Fabricação Própria

Modelo:

Lote 58

Colete manga longa-agente de endemias BRIM

Descrição Comprador

58 - Colete manga longa-agente de endemias BRIM

Descrição do Fornecedor	Quant.	Medida	Unitário	Sub Total
Colete manga longa-agente de endemias BRIM	100,00	UND	58,89	5.889,00

Marca: Fabricação Própria

Fabricante: Fabricação Própria

Modelo:

Lote 59

Bolsa tipo mochila, tamanho único- agente de endemias - Polieste tipo lona

Descrição Comprador

59 - Bolsa tipo mochila, tamanho único- agente de endemias - Polieste tipo lona

Descrição do Fornecedor	Quant.	Medida	Unitário	Sub Total
Bolsa tipo mochila, tamanho único- agente de endemias - Polieste tipo lona	50,00	UND	109,80	5.490,00

Marca: Fabricação Própria

Fabricante: Fabricação Própria

Modelo:

Lote 60

Fardamento Idosos Zumba (camiseta em malha PV com pintura na frente e nas costas); cor a combinar

Descrição Comprador

60 - Fardamento Idosos Zumba (camiseta em malha PV com pintura na frente e nas costas); cor a combinar

Descrição do Fornecedor	Quant.	Medida	Unitário	Sub Total
Fardamento Idosos Zumba (camiseta em malha PV com pintura na frente e nas costas); cor a combinar	250,00	UND	42,15	10.537,50

Marca: Fabricação Própria

Fabricante: Fabricação Própria

Modelo:

Lote 61

Conjunto calça e Camisa social de chita - Tam: P, M e G para idosos - Festas junina

Descrição Comprador

61 - Conjunto calça e Camisa social de chita - Tam: P, M e G para idosos - Festas junina

Descrição do Fornecedor	Quant.	Medida	Unitário	Sub Total
Conjunto calça e Camisa social de chita - Tam: P, M e G para idosos - Festas junina	250,00	CONJUNTO	143,00	35.750,00

Marca: Fabricação Própria

Fabricante: Fabricação Própria

Modelo:

Lote 62

Vestido de chita - Tam.: P, M e G para idosos - Festas junina

Descrição Comprador

62 - Vestido de chita - Tam.: P, M e G para idosos - Festas junina

Descrição do Fornecedor	Quant.	Medida	Unitário	Sub Total
Vestido de chita - Tam.: P, M e G para idosos - Festas junina	250,00	UND	97,99	24.497,50

Marca: Fabricação Própria

Fabricante: Fabricação Própria

Modelo:

Lote 63

Boneca de tecido, 50 cm de altura, com vestido de excelente qualidade

Descrição Comprador694
8

63 - Boneca de tecido, 50 cm de altura, com vestido de excelente qualidade

Descrição do Fornecedor	Quant.	Medida	Unitário	Sub Total
Boneca de tecido, 50 cm de altura, com vestido de excelente qualidade	150,00	UND	129,99	19.498,50
Marca: Fabricação Própria	Fabricante: Fabricação Própria	Modelo:		
Total de Adonai Comercio de Malhas LTDA				2.947.361,52

Fornecedor: Lurdinete de Fatima Vieira

CPF/CNPJ: 44.933.855/0001-40

E-mail:

Telefone:

Lote 23

[COTA AMPLA CONCORRÊNCIA] - Camisetas sublimadas Jogos Escolares e gincanas, em malha Poliéster (marca Falcon) - Tamanhos: P, M e G -

Descrição Comprador

23 - [COTA AMPLA CONCORRÊNCIA] - Camisetas sublimadas Jogos Escolares e gincanas, em malha Poliéster (marca Falcon) - Tamanhos: P, M e G -

Descrição do Fornecedor	Quant.	Medida	Unitário	Sub Total
[COTA AMPLA CONCORRÊNCIA] - Camisetas sublimadas Jogos Escolares e gincanas, em malha Poliéster (marca Falcon) - Tamanhos: P, M e G -	2.250,00	UND	27,00	60.750,00
Marca: marca Falcon	Fabricante: Falcon	Modelo:		

Lote 24

[COTA RESERVADA ME/EPP] - Camisetas sublimadas Jogos Escolares e gincanas, em malha Poliéster (marca Falcon) - Tamanhos: P, M e G -

Descrição Comprador

24 - [COTA RESERVADA ME/EPP] - Camisetas sublimadas Jogos Escolares e gincanas, em malha Poliéster (marca Falcon) - Tamanhos: P, M e G -

Descrição do Fornecedor	Quant.	Medida	Unitário	Sub Total
[COTA RESERVADA ME/EPP] - Camisetas sublimadas Jogos Escolares e gincanas, em malha Poliéster (marca Falcon) - Tamanhos: P, M e G -	750,00	UND	23,50	17.625,00
Marca: marca Falcon	Fabricante: Falcon	Modelo:		

Lote 25

Camisola para pacientes, aberta atrás com 03 pares de tiras com manga japonesa, 100% Algodão. Verde Água. Com Logomarca Hospital Municipal

Descrição Comprador

25 - Camisola para pacientes, aberta atrás com 03 pares de tiras com manga japonesa, 100% Algodão. Verde Água. Com Logomarca Hospital Municipal

Descrição do Fornecedor	Quant.	Medida	Unitário	Sub Total
Camisola para pacientes, aberta atrás com 03 pares de tiras com manga japonesa. 100% Algodão. Verde Água. Com Logomarca Hospital Municipal	500,00	UND	34,80	17.400,00
Marca: marca. propria	Fabricante: marca propria	Modelo:		

Total de Lurdinete de Fatima Vieira

95.775,00

Homologação Completa: 16 de Abril de 2024, 63 de 63 lote(s).

Documento gerado em 17 de Abril de 2024.

Caio Vitor Delgado Cardoso - Pregoeiro(a)

Lais da Silva Neta Oliveira - Equipe de Apoio

Sidneia Soares Nascimento Machado - Equipe de Apoio

696
8

FORNECEDORES HABILITADOS

PREGÃO Nº. 008/2024
PROCESSO LICITATÓRIO Nº. 04004/2024

Registro de Preços. prazo: 12 mes(es)
É permitido Carona

Final da Proposta/Início da Sessão: 15/04/2024 às 10:30

Fornecedor: BELA VISTA TEXTIL LTDA	CPF/CNPJ: 30.824.284/0001-00			
E-mail:	Telefone:			
Lote 13 Camisa de Brim - manga longa com impressões frente e costa				
Descrição Comprador 13 - Camisa de Brim - manga longa com impressões frente e costa				
Descrição do Fornecedor	Quant.	Medida	Unitário	Sub Total
Camisa de Brim - manga longa com impressões frente e costa	500,00	UND	50,00	25.000,00
Marca: PRÓPRIA	Fabricante: PROPRIO	Modelo: PRÓPRIO		
Total de BELA VISTA TEXTIL LTDA				25.000,00

Fornecedor: Adonai Comercio de Malhas LTDA	CPF/CNPJ: 07.510.293/0001-04			
E-mail:	Telefone:			
Lote 1 [COTA AMPLA CONCORRÊNCIA] - Abadãs de malha - falcon - todo sublimado				
Descrição Comprador 1 - [COTA AMPLA CONCORRÊNCIA] - Abadãs de malha - falcon - todo sublimado				
Descrição do Fornecedor	Quant.	Medida	Unitário	Sub Total
[COTA AMPLA CONCORRÊNCIA] - Abadãs de malha - falcon - todo sublimado	3.750,00	UND	33,90	127.125,00
Marca: Fabricação Própria	Fabricante: Fabricação Própria	Modelo:		

Lote 2 [COTA RESERVADA ME/EPP] - Abadãs de malha - falcon - todo sublimado				
Descrição Comprador 2 - [COTA RESERVADA ME/EPP] - Abadãs de malha - falcon - todo sublimado				
Descrição do Fornecedor	Quant.	Medida	Unitário	Sub Total
[COTA RESERVADA ME/EPP] - Abadãs de malha - falcon - todo sublimado	1.250,00	UND	32,99	41.237,50
Marca: Fabricação Própria	Fabricante: Fabricação Própria	Modelo:		

Lote 3 Bandeira Dupla Face no tecido tactel ou oxford 130cm X 90cm Sublimado (Município, Estado e Nacional)				
Descrição Comprador 3 - Bandeira Dupla Face no tecido tactel ou oxford 130cm X 90cm Sublimado (Município, Estado e Nacional)				
Descrição do Fornecedor	Quant.	Medida	Unitário	Sub Total
Bandeira Dupla Face no tecido tactel ou oxford 130cm X 90cm Sublimado (Município, Estado e Nacional)	50,00	UND	153,00	7.650,00

Marca: Fabricação Própria

Fabricante: Fabricação Própria

Modelo:

Lote 4

Bandeira sublimada - no tecido tactel ou oxford, tamanho 35cm X 30cm dupla face

Descrição Comprador

4 - Bandeira sublimada - no tecido tactel ou oxford, tamanho 35cm X 30cm dupla face

Descrição do Fornecedor	Quant.	Medida	Unitário	Sub Total
Bandeira sublimada - no tecido tactel ou oxford, tamanho 35cm X 30cm dupla face	50,00	UND	139,80	6.990,00

Marca: Fabricação Própria

Fabricante: Fabricação Própria

Modelo:

Lote 5

[COTA AMPLA CONCORRÊNCIA] - Blusa social - tecido tricoline com elastano Manga longa feminina e/ou masculina - com a logo do município bordado no peito

Descrição Comprador

5 - [COTA AMPLA CONCORRÊNCIA] - Blusa social - tecido tricoline com elastano Manga longa feminina e/ou masculina - com a logo do município bordado no peito

Descrição do Fornecedor	Quant.	Medida	Unitário	Sub Total
[COTA AMPLA CONCORRÊNCIA] - Blusa social - tecido tricoline com elastano Manga longa feminina e/ou masculina - com a logo do município bordado no peito	752,00	UND	74,49	56.016,48

Marca: Fabricação Própria

Fabricante: Fabricação Própria

Modelo:

Lote 6

[COTA RESERVADA ME/EPP] - Blusa social - tecido tricoline com elastano Manga longa feminina e/ou masculina - com a logo do município bordado no peito

Descrição Comprador

6 - [COTA RESERVADA ME/EPP] - Blusa social - tecido tricoline com elastano Manga longa feminina e/ou masculina - com a logo do município bordado no peito

Descrição do Fornecedor	Quant.	Medida	Unitário	Sub Total
[COTA RESERVADA ME/EPP] - Blusa social - tecido tricoline com elastano Manga longa feminina e/ou masculina - com a logo do município bordado no peito	248,00	UND	72,90	18.079,20

Marca: Fabricação Própria

Fabricante: Fabricação Própria

Modelo:

Lote 7

Blusas Tam. P, M e G para bloco cirúrgico. Tecido Brim pesado, Camisas com decote em careca de 15 cm de altura, dois bolsos de 15 x 15 cm na parte inferior da frente da camisa.

Descrição Comprador

7 - Blusas Tam. P, M e G para bloco cirúrgico. Tecido Brim pesado, Camisas com decote em careca de 15 cm de altura, dois bolsos de 15 x 15 cm na parte inferior da frente da camisa.

Descrição do Fornecedor	Quant.	Medida	Unitário	Sub Total
Blusas Tam. P, M e G para bloco cirúrgico. Tecido Brim pesado, Camisas com decote em careca de 15 cm de altura, dois bolsos de 15 x 15 cm na parte inferior da frente da camisa.	300,00	UND	89,80	26.940,00

Marca: Fabricação Própria

Fabricante: Fabricação Própria

Modelo:

Lote 8

Bone de Brim - com logo silcada do município

Descrição Comprador

8 - Bone de Brim - com logo silcada do município

Descrição do Fornecedor	Quant.	Medida	Unitário	Sub Total
Bone de Brim - com logo silcada do município	800,00	UND	27,49	21.992,00

Marca: Fabricação Própria

Fabricante: Fabricação Própria

Modelo:

Lote 9

Botas Cano Curto - Preta (padrao SAMU, couro)

Descrição Comprador

9 - Botas Cano Curto - Preta (padrao SAMU, couro)

Descrição do Fornecedor	Quant.	Medida	Unitário	Sub Total
Botas Cano Curto - Preta (padrao SAMU, couro)	50,00	PAR	299,80	14.990,00
Marca: Fabricação Própria	Fabricante: Fabricação Própria		Modelo:	

Lote 10

Calça Brim - com logo da Prefeitura

Descrição Comprador

10 - Calça Brim - com logo da Prefeitura

Descrição do Fornecedor	Quant.	Medida	Unitário	Sub Total
Calça Brim - com logo da Prefeitura	300,00	UND	62,19	18.657,00
Marca: Fabricação Própria	Fabricante: Fabricação Própria		Modelo:	

Lote 11

Calça social flare - Malha two way com elastano tamanho P, M e G

Descrição Comprador

11 - Calça social flare - Malha two way com elastano tamanho P, M e G

Descrição do Fornecedor	Quant.	Medida	Unitário	Sub Total
Calça social flare - Malha two way com elastano tamanho P, M e G	300,00	UND	66,70	20.010,00
Marca: Fabricação Própria	Fabricante: Fabricação Própria		Modelo:	

Lote 12

Calças Tamanho P, M e G com elásticos para bloco cirurgico. Tecido Brim pesado.

Descrição Comprador

12 - Calças Tamanho P, M e G com elásticos para bloco cirurgico. Tecido Brim pesado.

Descrição do Fornecedor	Quant.	Medida	Unitário	Sub Total
Calças Tamanho P, M e G com elásticos para bloco cirurgico. Tecido Brim pesado.	100,00	UND	148,90	14.890,00
Marca: Fabricação Própria	Fabricante: Fabricação Própria		Modelo:	

Lote 14

[COTA AMPLA CONCORRÊNCIA] - Camisa malha pp - manga curta, tamanho P, M e G, GG sublimação (AMPLA CONCORRÊNCIA)

Descrição Comprador

14 - [COTA AMPLA CONCORRÊNCIA] - Camisa malha pp - manga curta, tamanho P, M e G, GG sublimação (AMPLA CONCORRÊNCIA)

Descrição do Fornecedor	Quant.	Medida	Unitário	Sub Total
[COTA AMPLA CONCORRÊNCIA] - Camisa malha pp - manga curta, tamanho P, M e G, GG sublimação (AMPLA CONCORRÊNCIA)	11.250,00	UND	17,49	196.762,50
Marca: Fabricação Própria	Fabricante: Fabricação Própria		Modelo:	

Lote 15

[COTA RESERVADA ME/EPP] - Camisa malha pp - manga curta, tamanho P, M e G, GG sublimação (AMPLA CONCORRÊNCIA)

Descrição Comprador

15 - [COTA RESERVADA ME/EPP] - Camisa malha pp - manga curta, tamanho P, M e G, GG sublimação (AMPLA CONCORRÊNCIA)

Descrição do Fornecedor	Quant.	Medida	Unitário	Sub Total
[COTA RESERVADA ME/EPP] - Camisa malha pp - manga curta, tamanho P, M e G, GG sublimação (AMPLA CONCORRÊNCIA)	3.750,00	UND	22,19	83.212,50
Marca: Fabricação Própria	Fabricante: Fabricação Própria		Modelo:	

Lote 16

[COTA AMPLA CONCORRÊNCIA] - Camisa malha pv - manga curta, tamanho P, M, G e GG - Silkada (frente costa e mangas)

Descrição Comprador

16 - [COTA AMPLA CONCORRÊNCIA] - Camisa malha pv - manga curta, tamanho P, M, G e GG - Silkada (frente costa e mangas)

Descrição do Fornecedor	Quant.	Medida	Unitário	Sub Total
[COTA AMPLA CONCORRÊNCIA] - Camisa malha pv - manga curta, tamanho P, M, G e GG - Silkada (frente costa e mangas)	6.000,00	UND	23,80	142.800,00
Marca: Fabricação Própria	Fabricante: Fabricação Própria	Modelo:		

Lote 17

[COTA RESERVADA ME/EPP] - Camisa malha pv - manga curta, tamanho P, M, G e GG - Silkada (frente costa e mangas)

Descrição Comprador

17 - [COTA RESERVADA ME/EPP] - Camisa malha pv - manga curta, tamanho P, M, G e GG - Silkada (frente costa e mangas)

Descrição do Fornecedor	Quant.	Medida	Unitário	Sub Total
[COTA RESERVADA ME/EPP] - Camisa malha pv - manga curta, tamanho P, M, G e GG - Silkada (frente costa e mangas)	2.000,00	UND	22,99	45.980,00
Marca: Fabricação Própria	Fabricante: Fabricação Própria	Modelo:		

Lote 18

[COTA AMPLA CONCORRÊNCIA] - Camisa malha pp - manga longa com impressão frente e costa. Tamanho P, M e G.

Descrição Comprador

18 - [COTA AMPLA CONCORRÊNCIA] - Camisa malha pp - manga longa com impressão frente e costa. Tamanho P, M e G.

Descrição do Fornecedor	Quant.	Medida	Unitário	Sub Total
[COTA AMPLA CONCORRÊNCIA] - Camisa malha pp - manga longa com impressão frente e costa. Tamanho P, M e G.	2.250,00	UND	32,49	73.102,50
Marca: Fabricação Própria	Fabricante: Fabricação Própria	Modelo:		

Lote 19

[COTA RESERVADA ME/EPP] - Camisa malha pp - manga longa com impressão frente e costa. Tamanho P, M e G.

Descrição Comprador

19 - [COTA RESERVADA ME/EPP] - Camisa malha pp - manga longa com impressão frente e costa. Tamanho P, M e G.

Descrição do Fornecedor	Quant.	Medida	Unitário	Sub Total
[COTA RESERVADA ME/EPP] - Camisa malha pp - manga longa com impressão frente e costa. Tamanho P, M e G.	750,00	UND	28,70	21.525,00
Marca: Fabricação Própria	Fabricante: Fabricação Própria	Modelo:		

Lote 20

[COTA AMPLA CONCORRÊNCIA] - Camisa polo de malha piquê, nos tamanhos P, M, G e GG manga curta, cores variadas, com logo do município bordado no peito (feminina e/ou masculina)

Descrição Comprador

20 - [COTA AMPLA CONCORRÊNCIA] - Camisa polo de malha piquê, nos tamanhos P, M, G e GG manga curta, cores variadas, com logo do município bordado no peito (feminina e/ou masculina)

Descrição do Fornecedor	Quant.	Medida	Unitário	Sub Total
[COTA AMPLA CONCORRÊNCIA] - Camisa polo de malha piquê, nos tamanhos P, M, G e GG manga curta, cores variadas, com logo do município bordado no peito (feminina e/ou masculina)	2.250,00	UND	29,99	67.477,50
Marca: Fabricação Própria	Fabricante: Fabricação Própria	Modelo:		

Lote 21

[COTA RESERVADA ME/EPP] - Camisa polo de malha piquê, nos tamanhos P, M, G e GG manga curta, cores variadas, com logo do município bordado no peito (feminina e/ou masculina)

Descrição Comprador

21 - [COTA RESERVADA ME/EPP] - Camisa polo de malha piquê, nos tamanhos P, M, G e GG manga curta, cores variadas, com logo do município bordado no peito (feminina e/ou masculina)

Descrição do Fornecedor	Quant.	Medida	Unitário	Sub Total
[COTA RESERVADA ME/EPP] - Camisa polo de malha piquê, nos tamanhos P, M, G e GG manga curta, cores variadas, com logo do município bordado no peito (feminina e/ou masculina)	750,00	UND	32,80	24.600,00
Marca: Fabricação Própria	Fabricante: Fabricação Própria	Modelo:		

Lote 22

Camisa polo de malha pp com bolso - manga curta, nos tamanhos P, M, G e GG, cores variadas, sublimada frente, costa e mangas (feminina e/ou masculina)

Descrição Comprador

22 - Camisa polo de malha pp com bolso - manga curta, nos tamanhos P, M, G e GG, cores variadas, sublimada frente, costa e mangas (feminina e/ou masculina)

Descrição do Fornecedor	Quant.	Medida	Unitário	Sub Total
Camisa polo de malha pp com bolso - manga curta, nos tamanhos P, M, G e GG, cores variadas, sublimada frente, costa e mangas (feminina e/ou masculina)	1.500,00	UND	33,49	50.235,00

Marca: Fabricação Própria **Fabricante:** Fabricação Própria **Modelo:**

Lote 26

Campos fenestrados em dupla face (bloco cirúrgico), tecido Brim pesado, medidas do campo 150 x 150 cm com bainha dupla em toda borda. Tecido duplo no formato quadrado (este com medida de 40 x 40 cm) por toda volta da fenestra, com lapela 30 x 30 cm, no dividindo as fenestras

Descrição Comprador

26 - Campos fenestrados em dupla face (bloco cirúrgico), tecido Brim pesado, medidas do campo 150 x 150 cm com bainha dupla em toda borda. Tecido duplo no formato quadrado (este com medida de 40 x 40 cm) por toda volta da fenestra, com lapela 30 x 30 cm, no dividindo as fenestras.

Descrição do Fornecedor	Quant.	Medida	Unitário	Sub Total
Campos fenestrados em dupla face (bloco cirúrgico), tecido Brim pesado, medidas do campo 150 x 150 cm com bainha dupla em toda borda. Tecido duplo no formato quadrado (este com medida de 40 x 40 cm) por toda volta da fenestra, com lapela 30 x 30 cm, no dividindo as fenestras.	200,00	UND	104,99	20.998,00

Marca: Fabricação Própria **Fabricante:** Fabricação Própria **Modelo:**

Lote 27

[COTA AMPLA CONCORRÊNCIA] - Cobre leito de algodão dimensões 2.40m comp. X 1.60m de larg. Verde Agua com logotipo do Hospital Municipal.

Descrição Comprador

27 - [COTA AMPLA CONCORRÊNCIA] - Cobre leito de algodão dimensões 2.40m comp. X 1.60m de larg. Verde Agua com logotipo do Hospital Municipal.

Descrição do Fornecedor	Quant.	Medida	Unitário	Sub Total
[COTA AMPLA CONCORRÊNCIA] - Cobre leito de algodão dimensões 2.40m comp. X 1.60m de larg. Verde Agua com logotipo do Hospital Municipal.	750,00	UND	132,99	99.742,50

Marca: Fabricação Própria **Fabricante:** Fabricação Própria **Modelo:**

Lote 28

[COTA RESERVADA ME/EPP] - Cobre leito de algodão dimensões 2.40m comp. X 1.60m de larg. Verde Agua com logotipo do Hospital Municipal.

Descrição Comprador

28 - [COTA RESERVADA ME/EPP] - Cobre leito de algodão dimensões 2.40m comp. X 1.60m de larg. Verde Agua com logotipo do Hospital Municipal.

Descrição do Fornecedor	Quant.	Medida	Unitário	Sub Total
[COTA RESERVADA ME/EPP] - Cobre leito de algodão dimensões 2.40m comp. X 1.60m de larg. Verde Agua com logotipo do Hospital Municipal.	250,00	UND	114,99	28.747,50

Marca: Fabricação Própria **Fabricante:** Fabricação Própria **Modelo:**

Lote 29

Colete Brim com: logo do município e faixa refletiva

Descrição Comprador

29 - Colete Brim com: logo do município e faixa refletiva

Descrição do Fornecedor	Quant.	Medida	Unitário	Sub Total
Colete Brim com: logo do município e faixa refletiva	800,00	UND	53,40	42.720,00

Marca: Fabricação Própria **Fabricante:** Fabricação Própria **Modelo:**

Lote 30

Cintelas para Futebol dupla face, em malha poliéster (marca Falcon) - (sublimados frente e verso)

Descrição Comprador

30 - Coletes para Futebol dupla fase, em malha poliester (marca Falcon) - (sublimados frente e verso)

Descrição do Fornecedor	Quant.	Medida	Unitário	Sub Total
Coletes para Futebol dupla fase, em malha poliester (marca Falcon) - (sublimados frente e verso)	500,00	UND	25,99	12.995,00

Marca: Fabricação Própria

Fabricante: Fabricação Própria

Modelo:

Lote 31

tecido de cjtita, tipo confeite Chita - cores variadas

Descrição Comprador

31 - tecido de cjtita, tipo confeite Chita - cores variadas

Descrição do Fornecedor	Quant.	Medida	Unitário	Sub Total
tecido de cjtita, tipo confeite Chita - cores variadas	1.000,00	METRO	55,89	55.890,00

Marca: Fabricação Própria

Fabricante: Fabricação Própria

Modelo:

Lote 32

Conjuntos de Arbitros de Futebol, em malha poliester (marca Falcon) - sublimadas frente e verso - camisas com bolso na frente e shorts com bolsos

Descrição Comprador

32 - Conjuntos de Arbitros de Futebol, em malha poliester (marca Falcon) - sublimadas frente e verso - camisas com bolso na frente e shorts com bolsos

Descrição do Fornecedor	Quant.	Medida	Unitário	Sub Total
Conjuntos de Arbitros de Futebol, em malha poliester (marca Falcon) - sublimadas frente e verso - camisas com bolso na frente e shorts com bolsos	50,00	CONJUNTO	127,99	6.399,50

Marca: Fabricação Própria

Fabricante: Fabricação Própria

Modelo:

Lote 33

Cortinas de vinil para janela - Tamanho 120 x 0,90 cm com trilho

Descrição Comprador

33 - Cortinas de vinil para janela - Tamanho 120 x 0,90 cm com trilho

Descrição do Fornecedor	Quant.	Medida	Unitário	Sub Total
Cortinas de vinil para janela - Tamanho 120 x 0,90 cm com trilho	100,00	UND	550,00	55.000,00

Marca: Fabricação Própria

Fabricante: Fabricação Própria

Modelo:

Lote 34

[COTA AMPLA CONCORRÊNCIA] - Equipagens para times de futebol com malha poliester (marca Falcon) - (22 camisas e 22 shortes) com sublimação (frente e verso) e gola com duas cores dos seus respectivos times.

Descrição Comprador

34 - [COTA AMPLA CONCORRÊNCIA] - Equipagens para times de futebol com malha poliester (marca Falcon) - (22 camisas e 22 shortes) com sublimação (frente e verso) e gola com duas cores dos seus respectivos times.

Descrição do Fornecedor	Quant.	Medida	Unitário	Sub Total
[COTA AMPLA CONCORRÊNCIA] - Equipagens para times de futebol com malha poliester (marca Falcon) - (22 camisas e 22 shortes) com sublimação (frente e verso) e gola com duas cores dos seus respectivos times.	151,00	UND	2.189,99	330.688,49

Marca: Fabricação Própria

Fabricante: Fabricação Própria

Modelo:

Lote 35

[COTA RESERVADA ME/EPP] - Equipagens para times de futebol com malha poliester (marca Falcon) - (22 camisas e 22 shortes) com sublimação (frente e verso) e gola com duas cores dos seus respectivos times.

Descrição Comprador

35 - [COTA RESERVADA ME/EPP] - Equipagens para times de futebol com malha poliester (marca Falcon) - (22 camisas e 22 shortes) com sublimação (frente e verso) e gola com duas cores dos seus respectivos times.

Descrição do Fornecedor	Quant.	Medida	Unitário	Sub Total
-------------------------	--------	--------	----------	-----------

[COTA RESERVADA ME/EPP] - Equipagens para times de futebol com malha poliester (marca Falcon) - (22 camisas e 22 shortes) com sublimação (frente e verso) e gola com duas cores dos seus respectivos times. 49,00 UND 2.179,84 106.812,16

Marca: Fabricação Própria

Fabricante: Fabricação Própria

Modelo:

Lote 36

[COTA AMPLA CONCORRÊNCIA] - Equipagens para times de handebol feminino, em malha poliester (marca Falcon) (14 camisas e 14 shortes) com sublimação (frente e verso) e gola com duas cores dos seus respectivos times.

Descrição Comprador

36 - [COTA AMPLA CONCORRÊNCIA] - Equipagens para times de handebol feminino, em malha poliester (marca Falcon) (14 camisas e 14 shortes) com sublimação (frente e verso) e gola com duas cores dos seus respectivos times.

Descrição do Fornecedor	Quant.	Medida	Unitário	Sub Total
[COTA AMPLA CONCORRÊNCIA] - Equipagens para times de handebol feminino, em malha poliester (marca Falcon) (14 camisas e 14 shortes) com sublimação (frente e verso) e gola com duas cores dos seus respectivos times.	75,00	UND	1.199,99	89.999,25

Marca: Fabricação Própria

Fabricante: Fabricação Própria

Modelo:

Lote 37

[COTA RESERVADA ME/EPP] - Equipagens para times de handebol feminino, em malha poliester (marca Falcon) (14 camisas e 14 shortes) com sublimação (frente e verso) e gola com duas cores dos seus respectivos times.

Descrição Comprador

37 - [COTA RESERVADA ME/EPP] - Equipagens para times de handebol feminino, em malha poliester (marca Falcon) (14 camisas e 14 shortes) com sublimação (frente e verso) e gola com duas cores dos seus respectivos times.

Descrição do Fornecedor	Quant.	Medida	Unitário	Sub Total
[COTA RESERVADA ME/EPP] - Equipagens para times de handebol feminino, em malha poliester (marca Falcon) (14 camisas e 14 shortes) com sublimação (frente e verso) e gola com duas cores dos seus respectivos times.	25,00	UND	1.049,49	26.237,25

Marca: Fabricação Própria

Fabricante: Fabricação Própria

Modelo:

Lote 38

[COTA AMPLA CONCORRÊNCIA] - Equipagens para times de vôlei feminino e/ou masculino, em malha poliester (marca Falcon) - (12 camisas e 12 shortes) com sublimação (frente e verso) e gola com duas cores dos seus respectivos times.

Descrição Comprador

38 - [COTA AMPLA CONCORRÊNCIA] - Equipagens para times de vôlei feminino e/ou masculino, em malha poliester (marca Falcon) - (12 camisas e 12 shortes) com sublimação (frente e verso) e gola com duas cores dos seus respectivos times.

Descrição do Fornecedor	Quant.	Medida	Unitário	Sub Total
[COTA AMPLA CONCORRÊNCIA] - Equipagens para times de vôlei feminino e/ou masculino, em malha poliester (marca Falcon) - (12 camisas e 12 shortes) com sublimação (frente e verso) e gola com duas cores dos seus respectivos times.	75,00	UND	1.104,50	82.837,50

Marca: Fabricação Própria

Fabricante: Fabricação Própria

Modelo:

Lote 39

[COTA RESERVADA ME/EPP] - Equipagens para times de vôlei feminino e/ou masculino, em malha poliester (marca Falcon) - (12 camisas e 12 shortes) com sublimação (frente e verso) e gola com duas cores dos seus respectivos times.

Descrição Comprador

39 - [COTA RESERVADA ME/EPP] - Equipagens para times de vôlei feminino e/ou masculino, em malha poliester (marca Falcon) - (12 camisas e 12 shortes) com sublimação (frente e verso) e gola com duas cores dos seus respectivos times.

Descrição do Fornecedor	Quant.	Medida	Unitário	Sub Total
[COTA RESERVADA ME/EPP] - Equipagens para times de vôlei feminino e/ou masculino, em malha poliester (marca Falcon) - (12 camisas e 12 shortes) com sublimação (frente e verso) e gola com duas cores dos seus respectivos times.	25,00	UND	1.104,50	27.612,50

Marca: Fabricação Própria

Fabricante: Fabricação Própria

Modelo:

Lote 40

[COTA AMPLA CONCORRÊNCIA] - Equipes para os jogos escolares feminino e/ou masculino, em malha poliester (marca Falcon) - (15 Camisetas e 15 Shorts) - com sublimação (frente e verso) e gola com duas cores dos seus respectivos times

Descrição Comprador

40 - [COTA AMPLA CONCORRÊNCIA] - Equipes para os jogos escolares feminino e/ou masculino, em malha poliéster (marca Falcon) - (15 Camisetas e 15 Shorts) - com sublimação (frente e verso) e gola com duas cores dos seus respectivos times

Descrição do Fornecedor

[COTA AMPLA CONCORRÊNCIA] - Equipes para os jogos escolares feminino e/ou masculino, em malha poliéster (marca Falcon) - (15 Camisetas e 15 Shorts) - com sublimação (frente e verso) e gola com duas cores dos seus respectivos times

Quant.	Medida	Unitário	Sub Total
75,00	UND	1.359,99	101.999,25

Marca: Fabricação Própria**Fabricante:** Fabricação Própria**Modelo:****Lote 41**

[COTA RESERVADA ME/EPP] - Equipes para os jogos escolares feminino e/ou masculino, em malha poliéster (marca Falcon) - (15 Camisetas e 15 Shorts) - com sublimação (frente e verso) e gola com duas cores dos seus respectivos times

Descrição Comprador

41 - [COTA RESERVADA ME/EPP] - Equipes para os jogos escolares feminino e/ou masculino, em malha poliéster (marca Falcon) - (15 Camisetas e 15 Shorts) - com sublimação (frente e verso) e gola com duas cores dos seus respectivos times

Descrição do Fornecedor

[COTA RESERVADA ME/EPP] - Equipes para os jogos escolares feminino e/ou masculino, em malha poliéster (marca Falcon) - (15 Camisetas e 15 Shorts) - com sublimação (frente e verso) e gola com duas cores dos seus respectivos times

Quant.	Medida	Unitário	Sub Total
25,00	UND	1.103,50	27.587,50

Marca: Fabricação Própria**Fabricante:** Fabricação Própria**Modelo:****Lote 42**

[COTA AMPLA CONCORRÊNCIA] - Forros de mesa cirúrgica em dupla face (bloco cirúrgico) 150 x 120 cm tecido Brim pesado.

Descrição Comprador

42 - [COTA AMPLA CONCORRÊNCIA] - Forros de mesa cirúrgica em dupla face (bloco cirúrgico) 150 x 120 cm tecido Brim pesado.

Descrição do Fornecedor

[COTA AMPLA CONCORRÊNCIA] - Forros de mesa cirúrgica em dupla face (bloco cirúrgico) 150 x 120 cm tecido Brim pesado.

Quant.	Medida	Unitário	Sub Total
225,00	UND	269,40	60.615,00

Marca: Fabricação Própria**Fabricante:** Fabricação Própria**Modelo:****Lote 43**

[COTA RESERVADA ME/EPP] - Forros de mesa cirúrgica em dupla face (bloco cirúrgico) 150 x 120 cm tecido Brim pesado.

Descrição Comprador

43 - [COTA RESERVADA ME/EPP] - Forros de mesa cirúrgica em dupla face (bloco cirúrgico) 150 x 120 cm tecido Brim pesado.

Descrição do Fornecedor

[COTA RESERVADA ME/EPP] - Forros de mesa cirúrgica em dupla face (bloco cirúrgico) 150 x 120 cm tecido Brim pesado.

Quant.	Medida	Unitário	Sub Total
75,00	UND	259,40	19.455,00

Marca: Fabricação Própria**Fabricante:** Fabricação Própria**Modelo:****Lote 44**

[COTA AMPLA CONCORRÊNCIA] - Kit maternidade Feminino RN contendo: 01 banheira infantil, 02 mamadeiras RN (50 ml cada) P e M, 02 bolsas maternidade impermeável (alça e fechamento com zíper), 01 pacote de fraldas RN descartáveis (05 unidades cada), 01 sabonete líquido infantil para RN, 01 talco infantil para RN, 01 pacote com lenços umedecidos para RN, 03 unidades de camiseta regata RN (100% algodão), 03 calça RN, 01 toalha de banho RN (100% algodão) com capuz, 02 cueiro RN (flanelado - 60cm / 80 cm), 01 conjunto infantil RN tipo Pagão RN - 100% algodão (07 peças cada conjunto contendo: 01 par de luva, 01 touca, 01 conjunto (calça e camiseta) 01 par de meia), 01 cobertor felpada (1,15 cm / 1m - fibra), 01 Bory, 03 calcinhas (cores variadas - 100% algodão)

Descrição Comprador

44 - [COTA AMPLA CONCORRÊNCIA] - Kit maternidade Feminino RN contendo: 01 banheira infantil, 02 mamadeiras RN (50 ml cada) P e M, 02 bolsas maternidade impermeável (alça e fechamento com zíper), 01 pacote de fraldas RN descartáveis (05 unidades cada), 01 sabonete líquido infantil para RN, 01 talco infantil para RN, 01 pacote com lenços umedecidos para RN, 03 unidades de camiseta regata RN (100% algodão), 03 calça RN, 01 toalha de banho RN (100% algodão) com capuz, 02 cueiro RN (flanelado - 60cm / 80 cm), 01 conjunto infantil RN tipo Pagão RN - 100% algodão (07 peças cada conjunto contendo: 01 par de luva, 01 touca, 01 conjunto (calça e camiseta) 01 par de meia), 01 cobertor felpada (1,15 cm / 1m - fibra), 01 Bory, 03 calcinhas (cores variadas - 100% algodão)

Descrição do Fornecedor

Quant.	Medida	Unitário	Sub Total
--------	--------	----------	-----------

[COTA AMPLA CONCORRÊNCIA] - Kit maternidade Feminino RN contendo: 01 banheira infantil , 02 mamadeiras RN (50 ml cada) P e M , 02 bolsas maternidade impermeavel (alça e fechamento com zipper), 01 pacote de fraldas RN descartaveis (05 unidades cada), 01 sabonete liquido infantil para RN, 01 talco infantil para RN, 01 pacote com lenços umedecidos para RN, 03 unidades de camiseta regata RN (100% algodão), 03 calça RN, 01 toalha de banho RN (100% algodão) com capuz, 02 cueiro RN (flanelado - 60cm / 80 cm), 01 conjunto infantil RN tipo Pagão RN - 100% algodão (07 peças cada conjunto contendo: 01 par de luva, 01 touca, 01 conjunto (calça e camiseta) 01 par de meia), 01 cobertor felpada (1,15 cm / 1m - fibra), 01 Bory, 03 calcinhas (cores variadas - 100% algodão)

376,00 KITS 270,40 101.670,40

Marca: Fabricação Própria

Fabricante: Fabricação Própria

Modelo:

Lote 45

[COTA RESERVADA ME/EPP] - Kit maternidade Feminino RN contendo: 01 banheira infantil , 02 mamadeiras RN (50 ml cada) P e M , 02 bolsas maternidade impermeavel (alça e fechamento com zipper), 01 pacote de fraldas RN descartaveis (05 unidades cada), 01 sabonete liquido infantil para RN, 01 talco infantil para RN, 01 pacote com lenços umedecidos para RN, 03 unidades de camiseta regata RN (100% algodão), 03 calça RN, 01 toalha de banho RN (100% algodão) com capuz, 02 cueiro RN (flanelado - 60cm / 80 cm), 01 conjunto infantil RN tipo Pagão RN - 100% algodão (07 peças cada conjunto contendo: 01 par de luva, 01 touca, 01 conjunto (calça e camiseta) 01 par de meia), 01 cobertor felpada (1,15 cm / 1m - fibra), 01 Bory, 03 calcinhas (cores variadas - 100% algodão)

Descrição Comprador

15 - [COTA RESERVADA ME/EPP] - Kit maternidade Feminino RN contendo: 01 banheira infantil , 02 mamadeiras RN (50 ml cada) P e M , 02 bolsas maternidade impermeavel (alça e fechamento com zipper), 01 pacote de fraldas RN descartaveis (05 unidades cada), 01 sabonete liquido infantil para RN, 01 talco infantil para RN, 01 pacote com lenços umedecidos para RN, 03 unidades de camiseta regata RN (100% algodão), 03 calça RN, 01 toalha de banho RN (100% algodão) com capuz, 02 cueiro RN (flanelado - 60cm / 80 cm), 01 conjunto infantil RN tipo Pagão RN - 100% algodão (07 peças cada conjunto contendo: 01 par de luva, 01 touca, 01 conjunto (calça e camiseta) 01 par de meia), 01 cobertor felpada (1,15 cm / 1m - fibra), 01 Bory, 03 calcinhas (cores variadas - 100% algodão)

Descrição do Fornecedor

Quant. Medida Unitário Sub Total

[COTA RESERVADA ME/EPP] - Kit maternidade Feminino RN contendo: 01 banheira infantil , 02 mamadeiras RN (50 ml cada) P e M , 02 bolsas maternidade impermeavel (alça e fechamento com zipper), 01 pacote de fraldas RN descartaveis (05 unidades cada), 01 sabonete liquido infantil para RN, 01 talco infantil para RN, 01 pacote com lenços umedecidos para RN, 03 unidades de camiseta regata RN (100% algodão), 03 calça RN, 01 toalha de banho RN (100% algodão) com capuz, 02 cueiro RN (flanelado - 60cm / 80 cm), 01 conjunto infantil RN tipo Pagão RN - 100% algodão (07 peças cada conjunto contendo: 01 par de luva, 01 touca, 01 conjunto (calça e camiseta) 01 par de meia), 01 cobertor felpada (1,15 cm / 1m - fibra), 01 Bory, 03 calcinhas (cores variadas - 100% algodão)

124,00 KITS 229,46 28.453,04

Marca: Fabricação Própria

Fabricante: Fabricação Própria

Modelo:

Lote 46

[COTA AMPLA CONCORRÊNCIA] - Kit maternidade Masculino RN contendo: 01 banheira infantil , 02 mamadeiras RN (50 ml cada) P e M , 02 bolsas maternidade impermeavel (alça e fechamento com zipper), 01 pacote de fraldas RN descartaveis (05 unidades cada), 01 sabonete liquido infantil para RN, 01 talco infantil para RN, 01 pacote com lenços umedecidos para RN, 03 unidades de camiseta regata RN (100% algodão), 03 calça RN, 01 toalha de banho RN (100% algodão) com capuz, 02 cueiro RN (flanelado - 60cm / 80 cm), 01 conjunto infantil RN tipo Pagão RN - 100% algodão (07 peças cada conjunto contendo: 01 par de luva, 01 touca, 01 conjunto (calça e camiseta) 01 par de meia), 01 cobertor felpada (1,15 cm / 1m - fibra), 01 Bory, 03 cuecas (cores variadas - 100% algodão)

Descrição Comprador

16 - [COTA AMPLA CONCORRÊNCIA] - Kit maternidade Masculino RN contendo: 01 banheira infantil , 02 mamadeiras RN (50 ml cada) P e M , 02 bolsas maternidade impermeavel (alça e fechamento com zipper), 01 pacote de fraldas RN descartaveis (05 unidades cada), 01 sabonete liquido infantil para RN, 01 talco infantil para RN, 01 pacote com lenços umedecidos para RN, 03 unidades de camiseta regata RN (100% algodão), 03 calça RN, 01 toalha de banho RN (100% algodão) com capuz, 02 cueiro RN (flanelado - 60cm / 80 cm), 01 conjunto infantil RN tipo Pagão RN - 100% algodão (07 peças cada conjunto contendo: 01 par de luva, 01 touca, 01 conjunto (calça e camiseta) 01 par de meia), 01 cobertor felpada (1,15 cm / 1m - fibra), 01 Bory, 03 cuecas (cores variadas - 100% algodão)

Descrição do Fornecedor

Quant. Medida Unitário Sub Total

[COTA AMPLA CONCORRÊNCIA] - Kit maternidade Masculino RN contendo: 01 banheira infantil , 02 mamadeiras RN (50 ml cada) P e M , 02 bolsas maternidade impermeavel (alça e fechamento com zipper), 01 pacote de fraldas RN descartaveis (05 unidades cada), 01 sabonete liquido infantil para RN, 01 talco infantil para RN, 01 pacote com lenços umedecidos para RN, 03 unidades de camiseta regata RN (100% algodão), 03 calça RN, 01 toalha de banho RN (100% algodão) com capuz, 02 cueiro RN (flanelado - 60cm / 80 cm), 01 conjunto infantil RN tipo Pagão RN - 100% algodão (07 peças cada conjunto contendo: 01 par de luva, 01 touca, 01 conjunto (calça e camiseta) 01 par de meia), 01 cobertor felpada (1,15 cm / 1m - fibra), 01 Bory, 03 cuecas (cores variadas - 100% algodão)

376,00 KITS 270,00 101.520,00

Marca: Fabricação Própria

Fabricante: Fabricação Própria

Modelo:

Lote 47

[COTA RESERVADA ME/EPP] - Kit maternidade Masculino RN contendo: 01 banheira infantil , 02 mamadeiras RN (50 ml cada) P e M , 02 bolsas maternidade impermeável (alça e fechamento com zíper), 01 pacote de fraldas RN descartáveis (05 unidades cada), 01 sabonete líquido infantil para RN, 01 talco infantil para RN, 01 pacote com lenços umedecidos para RN, 03 unidades de camiseta regata RN (100% algodão), 03 calça RN, 01 toalha de banho RN (100% algodão) com capuz, 02 cueiro RN (flanelado - 60cm / 80 cm), 01 conjunto infantil RN tipo Pagão RN - 100% algodão (07 peças cada conjunto contendo: 01 par de luva, 01 touca, 01 conjunto (calça e camiseta) 01 par de meia), 01 cobertor felpada (1,15 cm / 1m - fibra), 01 Bory, 03 cuecas (cores variadas - 100% algodão)

Descrição Comprador

47 - [COTA RESERVADA ME/EPP] - Kit maternidade Masculino RN contendo: 01 banheira infantil , 02 mamadeiras RN (50 ml cada) P e M , 02 bolsas maternidade impermeável (alça e fechamento com zíper), 01 pacote de fraldas RN descartáveis (05 unidades cada), 01 sabonete líquido infantil para RN, 01 talco infantil para RN, 01 pacote com lenços umedecidos para RN, 03 unidades de camiseta regata RN (100% algodão), 03 calça RN, 01 toalha de banho RN (100% algodão) com capuz, 02 cueiro RN (flanelado - 60cm / 80 cm), 01 conjunto infantil RN tipo Pagão RN - 100% algodão (07 peças cada conjunto contendo: 01 par de luva, 01 touca, 01 conjunto (calça e camiseta) 01 par de meia), 01 cobertor felpada (1,15 cm / 1m - fibra), 01 Bory, 03 cuecas (cores variadas - 100% algodão)

Descrição do Fornecedor

[COTA RESERVADA ME/EPP] - Kit maternidade Masculino RN contendo: 01 banheira infantil , 02 mamadeiras RN (50 ml cada) P e M , 02 bolsas maternidade impermeável (alça e fechamento com zíper), 01 pacote de fraldas RN descartáveis (05 unidades cada), 01 sabonete líquido infantil para RN, 01 talco infantil para RN, 01 pacote com lenços umedecidos para RN, 03 unidades de camiseta regata RN (100% algodão), 03 calça RN, 01 toalha de banho RN (100% algodão) com capuz, 02 cueiro RN (flanelado - 60cm / 80 cm), 01 conjunto infantil RN tipo Pagão RN - 100% algodão (07 peças cada conjunto contendo: 01 par de luva, 01 touca, 01 conjunto (calça e camiseta) 01 par de meia), 01 cobertor felpada (1,15 cm / 1m - fibra), 01 Bory, 03 cuecas (cores variadas - 100% algodão)

Quant.

Medida

Unitário

Sub Total

124,00

KITS

270,00

33.480,00

Marca: Fabricação Própria

Fabricante: Fabricação Própria

Modelo:

Lote 48

Lençol com elástico em tecido 100% algodão (marca Percal) - 2,40 x 0,90 x 0,50 (para leito hospitalar) Verde água com logomarca do Município e Hospital Municipal em verde escuro.

Descrição Comprador

48 - Lençol com elástico em tecido 100% algodão (marca Percal) - 2,40 x 0,90 x 0,50 (para leito hospitalar) Verde água com logomarca do Município e Hospital Municipal em verde escuro.

Descrição do Fornecedor

Lençol com elástico em tecido 100% algodão (marca Percal) - 2,40 x 0,90 x 0,50 (para leito hospitalar) Verde água com logomarca do Município e Hospital Municipal em verde escuro.

Quant.

Medida

Unitário

Sub Total

600,00

UND

49,89

29.934,00

Marca: Fabricação Própria

Fabricante: Fabricação Própria

Modelo:

Lote 49

Toalhas de banho adultos e infantil TECIDO TIPO TOALHA 100% ALGODÃO

Descrição Comprador

49 - Toalhas de banho adultos e infantil TECIDO TIPO TOALHA 100% ALGODÃO

Descrição do Fornecedor

Toalhas de banho adultos e infantil TECIDO TIPO TOALHA 100% ALGODÃO

Quant.

Medida

Unitário

Sub Total

100,00

UND

64,00

6.400,00

Marca: Fabricação Própria

Fabricante: Fabricação Própria

Modelo:

Lote 50

Macacão padronizado (SAMU) - Tecido (Riptop)

Descrição Comprador

50 - Macacão padronizado (SAMU) - Tecido (Riptop)

Descrição do Fornecedor

Macacão padronizado (SAMU) - Tecido (Riptop)

Quant.

Medida

Unitário

Sub Total

25,00

UND

248,00

6.200,00

Marca: Fabricação Própria

Fabricante: Fabricação Própria

Modelo:

Lote 51

Panos para fechar os capotes em dupla face (bloco cirúrgico) 100 x 100; tecido Brim pesado.

Descrição Comprador

51 - Panos para fechar os capotes em dupla face (bloco cirúrgico) 100 x 100; tecido Brim pesado.

Descrição do Fornecedor

Panos para fechar os capotes em dupla face (bloco cirúrgico) 100 x 100; tecido Brim pesado.

Quant.	Medida	Unitário	Sub Total
60,00	UND	75,50	4.530,00

Marca: Fabricação Própria

Fabricante: Fabricação Própria

Modelo:

Lote 52

Rolo de 10 metros de malha cacharrel tensionado (tipo marca quatro k textil) cores variadas. (Branco, laranja, vermelho e verde bandeira)

Descrição Comprador

52 - Rolo de 10 metros de malha cacharrel tensionado (tipo marca quatro k textil) cores variadas. (Branco, laranja, vermelho e verde bandeira)

Descrição do Fornecedor

Rolo de 10 metros de malha cacharrel tensionado (tipo marca quatro k textil) cores variadas. (Branco, laranja, vermelho e verde bandeira)

Quant.	Medida	Unitário	Sub Total
500,00	ROLO	155,50	77.750,00

Marca: Fabricação Própria

Fabricante: Fabricação Própria

Modelo:

Lote 53

[COTA AMPLA CONCORRÊNCIA] - Tecido de Chita - 20% algodão e 80% poliester

Descrição Comprador

53 - [COTA AMPLA CONCORRÊNCIA] - Tecido de Chita - 20% algodão e 80% poliester

Descrição do Fornecedor

[COTA AMPLA CONCORRÊNCIA] - Tecido de Chita - 20% algodão e 80% poliester

Quant.	Medida	Unitário	Sub Total
1.500,00	METRO	87,40	131.100,00

Marca: Fabricação Própria

Fabricante: Fabricação Própria

Modelo:

Lote 54

[COTA RESERVADA ME/EPP] - Tecido de Chita - 20% algodão e 80% poliester

Descrição Comprador

54 - [COTA RESERVADA ME/EPP] - Tecido de Chita - 20% algodão e 80% poliester

Descrição do Fornecedor

[COTA RESERVADA ME/EPP] - Tecido de Chita - 20% algodão e 80% poliester

Quant.	Medida	Unitário	Sub Total
500,00	METRO	62,49	31.245,00

Marca: Fabricação Própria

Fabricante: Fabricação Própria

Modelo:

Lote 55

TNT fino (cores variadas) Rolo de 50 metros

Descrição Comprador

55 - TNT fino (cores variadas) Rolo de 50 metros

Descrição do Fornecedor

TNT fino (cores variadas) Rolo de 50 metros

Quant.	Medida	Unitário	Sub Total
100,00	ROLO	57,90	5.790,00

Marca: Fabricação Própria

Fabricante: Fabricação Própria

Modelo:

Lote 56

TNT grosso (cores variadas) Rolo de 50 metros

Descrição Comprador

56 - TNT grosso (cores variadas) Rolo de 50 metros

Descrição do Fornecedor

TNT grosso (cores variadas) Rolo de 50 metros

Quant.	Medida	Unitário	Sub Total
20,00	ROLO	66,40	1.328,00

Marca: Fabricação Própria

Fabricante: Fabricação Própria

Modelo:

Lote 57

Calça modelo cargo, tamanhos 38,40,42,46- agente de endemias BRIM

Descrição Comprador

57 - Calça modelo cargo, tamanhos 38,40,42,46- agente de endemias BRIM

Descrição do Fornecedor	Quant.	Medida	Unitário	Sub Total
Calça modelo cargo, tamanhos 38,40,42,46- agente de endemias BRIM	150,00	UND	64,60	9.690,00

Marca: Fabricação Própria

Fabricante: Fabricação Própria

Modelo:

Lote 58

Colete manga longa-agente de endemias BRIM

Descrição Comprador

58 - Colete manga longa-agente de endemias BRIM

Descrição do Fornecedor	Quant.	Medida	Unitário	Sub Total
Colete manga longa-agente de endemias BRIM	100,00	UND	58,89	5.889,00

Marca: Fabricação Própria

Fabricante: Fabricação Própria

Modelo:

Lote 59

Bolsa tipo mochila, tamanho único- agente de endemias - Polieste tipo lona

Descrição Comprador

59 - Bolsa tipo mochila, tamanho único- agente de endemias - Polieste tipo lona

Descrição do Fornecedor	Quant.	Medida	Unitário	Sub Total
Bolsa tipo mochila, tamanho único- agente de endemias - Polieste tipo lona	50,00	UND	109,80	5.490,00

Marca: Fabricação Própria

Fabricante: Fabricação Própria

Modelo:

Lote 60

Fardamento Idosos Zumba (camiseta em malha PV com pintura na frente e nas costas); cor a combinar

Descrição Comprador

60 - Fardamento Idosos Zumba (camiseta em malha PV com pintura na frente e nas costas); cor a combinar

Descrição do Fornecedor	Quant.	Medida	Unitário	Sub Total
Fardamento Idosos Zumba (camiseta em malha PV com pintura na frente e nas costas); cor a combinar	250,00	UND	42,15	10.537,50

Marca: Fabricação Própria

Fabricante: Fabricação Própria

Modelo:

Lote 61

Conjunto calça e Camisa social de chita - Tam: P, M e G para idosos - Festas junina

Descrição Comprador

61 - Conjunto calça e Camisa social de chita - Tam: P, M e G para idosos - Festas junina

Descrição do Fornecedor	Quant.	Medida	Unitário	Sub Total
Conjunto calça e Camisa social de chita - Tam: P, M e G para idosos - Festas junina	250,00	CONJUNTO	143,00	35.750,00

Marca: Fabricação Própria

Fabricante: Fabricação Própria

Modelo:

Lote 62

Vestido de chita - Tam.: P, M e G para idosos - Festas junina

Descrição Comprador

62 - Vestido de chita - Tam.: P, M e G para idosos - Festas junina

Descrição do Fornecedor	Quant.	Medida	Unitário	Sub Total
Vestido de chita - Tam.: P, M e G para idosos - Festas junina	250,00	UND	97,99	24.497,50

Marca: Fabricação Própria

Fabricante: Fabricação Própria

Modelo:

Lote 63

Boneca de tecido, 30 cm de altura, com vestido de excelente qualidade

Descrição Comprador

63 - Boneca de tecido, 50 cm de altura, com vestido de excelente qualidade

Descrição do Fornecedor	Quant.	Medida	Unitário	Sub Total
Boneca de tecido, 50 cm de altura, com vestido de excelente qualidade	150,00	UND	129,99	19.498,50
Marca: Fabricação Própria	Fabricante: Fabricação Própria		Modelo:	
Total de Adonai Comercio de Malhas LTDA				2.947.361,52

Fornecedor: Lurdinete de Fatima Vieira

CPF/CNPJ: 44.933.855/0001-40

E-mail:

Telefone:

Lote 23

[COTA AMPLA CONCORRÊNCIA] - Camisetas sublimadas Jogos Escolares e gincanas, em malha Poliester (marca Falcon) - Tamanhos: P, M e G -

Descrição Comprador

23 - [COTA AMPLA CONCORRÊNCIA] - Camisetas sublimadas Jogos Escolares e gincanas, em malha Poliester (marca Falcon) - Tamanhos: P, M e G -

Descrição do Fornecedor	Quant.	Medida	Unitário	Sub Total
[COTA AMPLA CONCORRÊNCIA] - Camisetas sublimadas Jogos Escolares e gincanas, em malha Poliester (marca Falcon) - Tamanhos: P, M e G -	2.250,00	UND	27,00	60.750,00
Marca: marca Falcon	Fabricante: Falcon		Modelo:	

Lote 24

[COTA RESERVADA ME/EPP] - Camisetas sublimadas Jogos Escolares e gincanas, em malha Poliester (marca Falcon) - Tamanhos: P, M e G -

Descrição Comprador

24 - [COTA RESERVADA ME/EPP] - Camisetas sublimadas Jogos Escolares e gincanas, em malha Poliester (marca Falcon) - Tamanhos: P, M e G -

Descrição do Fornecedor	Quant.	Medida	Unitário	Sub Total
[COTA RESERVADA ME/EPP] - Camisetas sublimadas Jogos Escolares e gincanas, em malha Poliester (marca Falcon) - Tamanhos: P, M e G -	750,00	UND	23,50	17.625,00
Marca: marca Falcon	Fabricante: Falcon		Modelo:	

Lote 25

Camisola para pacientes, aberta atrás com 03 pares de tiras com manga japonesa, 100% Algodão. Verde Água. Com Logomarca Hospital Municipal

Descrição Comprador

25 - Camisola para pacientes, aberta atrás com 03 pares de tiras com manga japonesa, 100% Algodão. Verde Água. Com Logomarca Hospital Municipal

Descrição do Fornecedor	Quant.	Medida	Unitário	Sub Total
Camisola para pacientes, aberta atrás com 03 pares de tiras com manga japonesa, 100% Algodão. Verde Água. Com Logomarca Hospital Municipal	500,00	UND	34,80	17.400,00
Marca: marca, propria	Fabricante: marca propria		Modelo:	

Total de Lurdinete de Fatima Vieira

95.775,00

Homologação Completa: 16 de Abril de 2024, 63 de 63 lote(s).

Documento gerado em 17 de Abril de 2024.

Caio Vitor Delgado Cardoso - Pregoeiro(a)

Lais da Silva Neta Oliveira - Equipe de Apoio

Sidneia Soares Nascimento Machado - Equipe de Apoio

696
B

ESTADO DO MARANHÃO
PREFEITURA MUNICIPAL DE ITINGA DO MARANHÃO
COMISSÃO PERMANENTE DE LICITAÇÃO

ANEXO II
Proposta de Preços Readequada

REF. PREGAO ELETRONICO Nº. 008/2024

Prezados Senhores,

Pelo presente, submetemos a apreciação de V. Sra. a nossa proposta relativa a licitação em epígrafe, assumindo inteira responsabilidade por quaisquer erros ou omissões que venham a ser verificados na preparação da mesma e declaramos ainda que, temos pleno conhecimento das condições em que se desenvolverão os trabalhos, e concordamos com a totalidade das instruções e critérios de qualificação definidos no edital.

I. PROPOSTA DE PREÇOS:

ITEM	DESCRIÇÃO	QUANT.	UNIDADE	MARCA	VALOR UNITARIO	VALOR TOTAL
1	[COTA AMPLA CONCORRÊNCIA] - Abadãs de malha - falcon - todo sublimado	3750	UND	PRODUÇÃO PRÓPRIA	RS 33,90	RS 127.125,0
2	[COTA RESERVADA ME/EPP] - Abadãs de malha - falcon - todo sublimado	1250	UND	PRODUÇÃO PRÓPRIA	RS 32,99	RS 41.237,50
3	Bandeira Dupla Face no tecido taelct ou oxford 130cm X 90cm Sublimado (Município, Estado e Nacional)	50	UND	PRODUÇÃO PRÓPRIA	RS 153,0	RS 7.650,0
4	Bandeira sublimada - no tecido taelct ou oxford, tamanho 35cm X 30cm dupla face	50	UND	PRODUÇÃO PRÓPRIA	RS 139,80	RS 6.990,0
5	[COTA AMPLA CONCORRÊNCIA] - Blusa social - tecido tricoline com elastano Manga longa feminina e/ou masculina - com a logo do municipio borbado no peito	752	UND	PRODUÇÃO PRÓPRIA	RS 74,49	RS 56.016,48
6	[COTA RESERVADA ME/EPP] - Blusa social - tecido tricoline com elastano Manga longa feminina e/ou masculina - com a logo do municipio borbado no peito	248	UND	PRODUÇÃO PRÓPRIA	RS 72,90	RS 18.079,20
7	Blusas Tam. P, M e G para bloco cirúrgico. Tecido Brim pesado. Camisas com decote em careca de 15 cm de altura, dois bolsos de 15 x 15 cm na parte inferior da frente da camisa.	300	UND	PRODUÇÃO PRÓPRIA	RS 89,80	RS 26.940,0
8	Bone de Brim - com logo silcada do municipio	800	UND	PRODUÇÃO PRÓPRIA	RS 27,49	RS 21.992,0
9	Botas Cano Curto - Preta (padrao SAMU, couro)	50	PAR	PRODUÇÃO PRÓPRIA	RS 299,80	RS 14.990,0
10	Calça Brim - com logo da Prefeitura	300	UND	PRODUÇÃO PRÓPRIA	RS 62,19	RS 18.657,0
11	Calça social flare - Malha two way com elastano tamanho P, M e G	300	UND	PRODUÇÃO PRÓPRIA	RS 66,70	RS 20.010,0

12	Calças Tamanho P, M e G com elásticos para bloco cirúrgico. Tecido Brim pesado.	100	UND	PRODUÇÃO PRÓPRIA	RS 148,90	RS 14.890,0
14	[COTA AMPLA CONCORRÊNCIA] - Camisa malha pp - manga curta, tamanho P, M e G. GG sublimação (AMPLA CONCORRÊNCIA)	11250	UND	PRODUÇÃO PRÓPRIA	RS 17,49	RS 196.762,50
15	[COTA RESERVADA ME/EPP] - Camisa malha pp - manga curta, tamanho P, M e G. GG sublimação (AMPLA CONCORRÊNCIA)	3750	UND	PRODUÇÃO PRÓPRIA	RS 22,19	RS 83.212,50
16	[COTA AMPLA CONCORRÊNCIA] - Camisa malha pv - manga curta, tamanho P, M, G e GG - Silkada (frente costa e mangas)	6000	UND	PRODUÇÃO PRÓPRIA	RS 23,80	RS 142.800,0
17	[COTA RESERVADA ME/EPP] - Camisa malha pv - manga curta, tamanho P, M, G e GG - Silkada (frente costa e mangas)	2000	UND	PRODUÇÃO PRÓPRIA	RS 22,99	RS 45.980,0
18	[COTA AMPLA CONCORRÊNCIA] - Camisa malha pp - manga longa com impressão frente e costa. Tamanho P, M e G.	2250	UND	PRODUÇÃO PRÓPRIA	RS 32,49	RS 73.102,50
19	[COTA RESERVADA ME/EPP] - Camisa malha pp - manga longa com impressão frente e costa. Tamanho P, M e G.	750	UND	PRODUÇÃO PRÓPRIA	RS 28,70	RS 21.525,0
20	[COTA AMPLA CONCORRÊNCIA] - Camisa polo de malha piquê, nos tamanhos P, M, G e GG manga curta, cores variadas, com logo do município bordado no peito (feminina e/ou masculina)	2250	UND	PRODUÇÃO PRÓPRIA	RS 29,99	RS 67.477,50
21	[COTA RESERVADA ME/EPP] - Camisa polo de malha piquê, nos tamanhos P, M, G e GG manga curta, cores variadas, com logo do município bordado no peito (feminina e/ou masculina)	750	UND	PRODUÇÃO PRÓPRIA	RS 32,80	RS 24.600,0
22	Camisa polo de malha pp com bolso - manga curta, nos tamanhos P, M, G e GG, cores variadas, sublimada frente, costa e mangas (feminina e/ou masculina)	1500	UND	PRODUÇÃO PRÓPRIA	RS 33,49	RS 50.235,0
26	Campos fenestrados em dupla face (bloco cirúrgico), tecido Brim pesado, medidas do campo 150 x 150 cm com bainha dupla em toda borda. Tecido duplo no formato quadrado (este com medida de 40 x 40 cm) por toda volta da fenestra, com lapela 30 x 30 cm, no dividindo as fenestras.	200	UND	PRODUÇÃO PRÓPRIA	RS 104,99	RS 20.998,0
27	[COTA AMPLA CONCORRÊNCIA] - Cobre leito de algodão dimensões 2,40m comp. X 1,60m de larg. Verde Agua com logotipo do Hospital Municipal.	750	UND	PRODUÇÃO PRÓPRIA	RS 132,99	RS 99.742,50
28	[COTA RESERVADA ME/EPP] - Cobre leito de algodão dimensões 2,40m comp. X 1,60m de larg. Verde Agua com logotipo do Hospital Municipal.	250	UND	PRODUÇÃO PRÓPRIA	RS 114,99	RS 28.747,50

698
8

29	Colete Brim com: logo do município e faixa refletiva	800	UND	PRODUÇÃO PRÓPRIA	RS 53,40	RS 42.720,0
30	Coletes para Futebol dupla fase, em malha poliéster (marca Falcon) - (sublimados frente e verso)	500	UND	PRODUÇÃO PRÓPRIA	RS 25,99	RS 12.995,0
31	tecido de cjtta, tipo confeite Chita - cores variadas	1000	METRO	PRODUÇÃO PRÓPRIA	RS 55,89	RS 55.890,0
32	Conjuntos de Árbitros de Futebol, em malha poliéster (marca Falcon) - sublimadas frente e verso - camisas com bolso na frente e shorts com bolsos	50	CONJUNTO	PRODUÇÃO PRÓPRIA	RS 127,99	RS 6.399,50
33	Cortinas de vinil para janela - Tamanho 120 x 0,90 cm com trilho	100	UND	PRODUÇÃO PRÓPRIA	RS 550,0	RS 55.000,0
34	[COTA AMPLA CONCORRÊNCIA] - Equipagens para times de futebol com malha poliéster (marca Falcon) - (22 camisas e 22 shortes) com sublimação (frente e verso) e gola com duas cores dos seus respectivos times.	151	UND	PRODUÇÃO PRÓPRIA	RS 2.189,99	RS 330.688,49
35	[COTA RESERVADA ME/EPP] - Equipagens para times de futebol com malha poliéster (marca Falcon) - (22 camisas e 22 shortes) com sublimação (frente e verso) e gola com duas cores dos seus respectivos times.	49	UND	PRODUÇÃO PRÓPRIA	RS 2.179,84	RS 106.812,16
36	[COTA AMPLA CONCORRÊNCIA] - Equipagens para times de handebol feminino, em malha poliéster (marca Falcon) (14 camisas e 14 shortes) com sublimação (frente e verso) e gola com duas cores dos seus respectivos times.	75	UND	PRODUÇÃO PRÓPRIA	RS 1.199,99	RS 89.999,25
37	[COTA RESERVADA ME/EPP] - Equipagens para times de handebol feminino, em malha poliéster (marca Falcon) (14 camisas e 14 shortes) com sublimação (frente e verso) e gola com duas cores dos seus respectivos times.	25	UND	PRODUÇÃO PRÓPRIA	RS 1.049,49	RS 26.237,25
38	[COTA AMPLA CONCORRÊNCIA] - Equipagens para times de vôlei feminino e/ou masculino, em malha poliéster (marca Falcon) - (12 camisas e 12 shortes) com sublimação (frente e verso) e gola com duas cores dos seus respectivos times.	75	UND	PRODUÇÃO PRÓPRIA	RS 1.104,50	RS 82.837,50
39	[COTA RESERVADA ME/EPP] - Equipagens para times de vôlei feminino e/ou masculino, em malha poliéster (marca Falcon) - (12 camisas e 12 shortes) com sublimação (frente e verso) e gola com duas cores dos seus respectivos times.	25	UND	PRODUÇÃO PRÓPRIA	RS 1.104,50	RS 27.612,50
40	[COTA AMPLA CONCORRÊNCIA] - Equipes para os jogos escolares feminino e/ou masculino, em malha poliéster (marca Falcon) - (15 Camisetas e 15	75	UND	PRODUÇÃO PRÓPRIA	RS 1.359,99	RS 101.999,25

	Shorts) - com sublimação (frente e verso) e gola com duas cores dos seus respectivos times					
41	[COTA RESERVADA ME/EPP] - Equipes para os jogos escolares feminino e/ou masculino, em malha poliéster (marca Falcon) - (15 Camisetas e 15 Shorts) - com sublimação (frente e verso) e gola com duas cores dos seus respectivos times	25	UND	PRODUÇÃO PRÓPRIA	RS 1.103,50	RS 27.587,50
42	[COTA AMPLA CONCORRÊNCIA] - Forros de mesa cirúrgica em dupla face (bloco cirúrgico) 150 x 120 cm tecido Brim pesado.	225	UND	PRODUÇÃO PRÓPRIA	RS 269,40	RS 60.615,0
43	[COTA RESERVADA ME/EPP] - Forros de mesa cirúrgica em dupla face (bloco cirúrgico) 150 x 120 cm tecido Brim pesado.	75	UND	PRODUÇÃO PRÓPRIA	RS 259,40	RS 19.455,0
44	[COTA AMPLA CONCORRÊNCIA] - Kit maternidade Feminino RN contendo: 01 banheira infantil, 02 mamadeiras RN (50 ml cada) P e M, 02 bolsas maternidade impermeável (alça e fechamento com zíper), 01 pacote de fraldas RN descartáveis (05 unidades cada), 01 sabonete líquido infantil para RN, 01 talco infantil para RN, 01 pacote com lenços umedecidos para RN, 03 unidades de camiseta regata RN (100% algodão), 03 calça RN, 01 toalha de banho RN (100% algodão) com capuz, 02 cueiro RN (flanelado - 60cm x 80 cm), 01 conjunto infantil RN tipo Pagão RN - 100% algodão (07 peças cada conjunto contendo: 01 par de luva, 01 touca, 01 conjunto (calça e camiseta) 01 par de meia), 01 cobertor felpada (1,15 cm x 1m - fibra), 01 Bory, 03 calcinhas (cores variadas - 100% algodão)	376	KITS	PRODUÇÃO PRÓPRIA	RS 270,40	RS 101.670,40
45	[COTA RESERVADA ME/EPP] - Kit maternidade Feminino RN contendo: 01 banheira infantil, 02 mamadeiras RN (50 ml cada) P e M, 02 bolsas maternidade impermeável (alça e fechamento com zíper), 01 pacote de fraldas RN descartáveis (05 unidades cada), 01 sabonete líquido infantil para RN, 01 talco infantil para RN, 01 pacote com lenços umedecidos para RN, 03 unidades de camiseta regata RN (100% algodão), 03 calça RN, 01 toalha de banho RN (100% algodão) com capuz, 02 cueiro RN (flanelado - 60cm x 80 cm), 01 conjunto infantil RN tipo Pagão RN - 100% algodão (07 peças cada conjunto contendo: 01 par de luva, 01 touca, 01 conjunto (calça e camiseta) 01 par de meia), 01 cobertor felpada (1,15	124	KITS	PRODUÇÃO PRÓPRIA	RS 229,46	RS 28.453,04

370

	cm 1m - fibra), 01 Bory, 03 calcinhas (cores variadas - 100% algodão)					
46	[COTA AMPLA CONCORRÊNCIA] - Kit maternidade Masculino RN contendo: 01 banheira infantil , 02 mamadeiras RN (50 ml cada) P e M . 02 bolsas maternidade impermeavel (alça e fechamento com zíper), 01 pacote de fraldas RN descartaveis (05 unidades cada), 01 sabonete líquido infantil para RN, 01 talco infantil para RN, 01 pacote com lenços umidecidos para RN, 03 unidades de camiseta regata RN (100% algodão), 03 calça RN, 01 toalha de banho RN (100% algodão) com capuz, 02 cueiro RN (flanelado - 60cm x 80 cm), 01 conjunto infantil RN tipo Pagão RN - 100% algodão (07 peças cada conjunto contendo: 01 par de luva, 01 touca, 01 conjunto (calça e camiseta) 01 par de meia), 01 cobertor felpada (1,15 cm x 1m - fibra), 01 Bory, 03 cuecas(cores variadas - 100% algodão)	376	KITS	PRODUÇÃO PRÓPRIA	RS 270,0	RS 101.520,0
47	[COTA RESERVADA ME/EPP] - Kit maternidade Masculino RN contendo: 01 banheira infantil , 02 mamadeiras RN (50 ml cada) P e M . 02 bolsas maternidade impermeavel (alça e fechamento com zíper), 01 pacote de fraldas RN descartaveis (05 unidades cada), 01 sabonete líquido infantil para RN, 01 talco infantil para RN, 01 pacote com lenços umidecidos para RN, 03 unidades de camiseta regata RN (100% algodão), 03 calça RN, 01 toalha de banho RN (100% algodão) com capuz, 02 cueiro RN (flanelado - 60cm x 80 cm), 01 conjunto infantil RN tipo Pagão RN - 100% algodão (07 peças cada conjunto contendo: 01 par de luva, 01 touca, 01 conjunto (calça e camiseta) 01 par de meia), 01 cobertor felpada (1,15 cm x 1m - fibra), 01 Bory, 03 cuecas(cores variadas - 100% algodão)	124	KITS	PRODUÇÃO PRÓPRIA	RS 270,0	RS 33.480,0
48	Lençol com elástico em tecido 100% algodão (marca Percal) - 2,40 x 0,90 x 0,50 (para leito hospitalar) Verde água com logomarca do	600	UND	PRODUÇÃO PRÓPRIA	RS 49,89	RS 29.934,0

701
68

	Município e Hospital Municipal em verde escuro.					
49	Toalhas de banho adultos e infantil TECIDO TIPO TOALHA 100% ALGODÃO	100	UND	PRODUÇÃO PRÓPRIA	RS 64,0	RS 6.400,0
50	Macação padronizado (SAMU) - Tecido (Riptop)	25	UND	PRODUÇÃO PRÓPRIA	RS 248,0	RS 6.200,0
51	Panos para fechar os capotes em dupla face (bloco cirúrgico) 100 x 100; tecido Brim pesado.	60	UND	PRODUÇÃO PRÓPRIA	RS 75,50	RS 4.530,0
52	Rolo de 10 metros de malha cacharel tensionado (tipo marca quatro k textil) cores variadas. (Branco, laranja, vermelho e verde bandeira)	500	ROLO	PRODUÇÃO PRÓPRIA	RS 155,50	RS 77.750,0
53	[COTA AMPLA CONCORRÊNCIA] - Tecido de Chita - 20% algodão e 80% poliester	1500	METRO	PRODUÇÃO PRÓPRIA	RS 87,40	RS 131.100,0
54	[COTA RESERVADA ME/EPP] - Tecido de Chita - 20% algodão e 80% poliester	500	METRO	PRODUÇÃO PRÓPRIA	RS 62,49	RS 31.245,0
55	TNT fino (cores variadas) Rolo de 50 metros	100	ROLO	PRODUÇÃO PRÓPRIA	RS 57,90	RS 5.790,0
56	TNT grosso (cores variadas) Rolo de 50 metros	20	ROLO	PRODUÇÃO PRÓPRIA	RS 66,40	RS 1.328,0
57	Calça modelo cargo, tamanhos 38,40,42,46- agente de endemias BRIM	150	UND	PRODUÇÃO PRÓPRIA	RS 64,60	RS 9.690,0
58	Colete manga longa-agente de endemias BRIM	100	UND	PRODUÇÃO PRÓPRIA	RS 58,89	RS 5.889,0
59	Bolsa tipo mochila, tamanho único-agente de endemias - Polieste tipo lona	50	UND	PRODUÇÃO PRÓPRIA	RS 109,80	RS 5.490,0
60	Fardamento Idosos Zumba (camiseta em malha PV com pintura na frente e nas costas); cor a combinar	250	UND	PRODUÇÃO PRÓPRIA	RS 42,15	RS 10.537,50
61	Conjunto calça e Camisa social de chita - Tam.: P, M e G para idosos - Festas junina	250	CONJUNTO	PRODUÇÃO PRÓPRIA	RS 143,0	RS 35.750,0
62	Vestido de chita - Tam.: P, M e G para idosos - Festas junina	250	UND	PRODUÇÃO PRÓPRIA	RS 97,99	RS 24.497,50
63	Boneca de tecido, 50 cm de altura, com vestido de excelente qualidade	150	UND	PRODUÇÃO PRÓPRIA	RS 129,99	RS 19.498,50
VALOR TOTAL					RS 2.947.361,52	

VALOR GLOBAL: R\$ 2.947.361,52 (dois milhões e novecentos e quarenta e sete mil e trezentos e sessenta e um reais e cinquenta e dois centavos)

2. PROPONENTE:

RAZAO SOCIAL: ADONAI COMERCIO DE MALHAS LTDA - ME

CNPJ: 07.510.293/0001-04

ENDERECO: RUA SÃO FRANCISCO, Nº. 134 – LETRA B, CENTRO, ITINGA DO MARANHÃO/MA, CEP Nº. 65.939-000.

TELEFONE: (99) 99107-6886

E-MAIL: adonai.malharia@gmail.com

3. REPRESENTANTE LEGAL QUE ASSINARA A ATA DE REGISTRO DE PREÇOS E O CONTRATO

NOME: ROMULO RAUL OLIVEIRA DA SILVA

CPF: 049.476.623-95

RG: 5926914 PC/PA

NACIONALIDADE: BRASILEIRA

ESTADO CIVIL: SOLTEIRO

PROFISSAO: EMPRESARIO

ENDEREÇO COMPLETO: RUA 15 DE NOVEMBRO, Nº. 430, COQUEIRAL, ITINGA DO MARANHÃO/MA, CEP Nº. 65.939-000

4. PRAZO DE VALIDADE DA PROPOSTA: 90 (NOVENTA) DIAS.

5. DADOS BANCARIOS DA EMPRESA: AGENCIA: 1270, C/C: 16140-3. BANCO BRADESCO. FAVORECIDA: ADONAI COMERCIO DE MALHAS LTDA.

Declaramos que nos preços cotados já estão incluídos todos os tributos, custos de frete, encargos, fiscais, trabalhistas, comerciais e quaisquer outras despesas incidentes sobre o objeto da licitação.

Itinga do Maranhão/MA. 15 de abril de 2024

ADONAI COMERCIO DE MALHAS
LTDA:07510293000104

Assinado de forma digital por ADONAI
COMERCIO DE MALHAS LTDA 07510293000104
Dados: 2024.04.15 14:19:48 -03'00'

ADONAI COMERCIO DE MALHAS LTDA
ROMULO RAUL OLIVEIRA DA SILVA
RG: 5926914 PC/PA



PROPOSTA DE PREÇOS READEQUADA

PREGÃO ELETRÔNICO Nº 008/2024

Prezados Senhores.

Pelo presente, submetemos à apreciação de V. Sra. A proposta relativa a licitação em epígrafe, assumindo inteira responsabilidade por quaisquer erros ou omissões que venham a ser verificados na preparação.

704 \$

1. PROPOSTA DE PREÇOS:

ITEM	Descrição do Produto	QTDA	UND	Modelo	Marca	Valor unitário	Valor total
23	Camisetas sublimadas Jogos Escolares e gincanas, em malha Poliéster (marca Falcon) - Tamanhos: P, Me G -	2.250	UND	SERVIÇOS	PRÓPRIA	R\$ 27,00	R\$ 60.750,00
24	Camisetas sublimadas Jogos Escolares e gincanas, em malha Poliéster (marca Falcon) - Tamanhos: P, Me G -	750	UND	SERVIÇOS	PRÓPRIA	R\$ 23,50	R\$ 17.625,00
25	Camisola para pacientes, aberta atrás com 03 pares de tiras com manga japonesa, 100% Algodão. Verde Água. Com Logomarca Hospital Municipal	500	UND	SERVIÇOS	PRÓPRIA	R\$ 34,80	R\$ 17.400,00

Valor total: Noventa e Cinco Mil, Setecentos e Setenta e Cinco Reais

R\$ 95.775,00

2 - PROPONENTE:

Razão Social: 44.933.855 LURDINETE DE FATIMA VIEIRA.

CNPJ: 44.933.855/0001-40.

Endereço: AV ROBERTO SIMONSEN, nº 20, BAIRRO SANTA CRUZ. CEP. 65.046-390. SÃO LUÍS - MA.

Telefone: (98) 99619-9596

E-mail: vlurdinete@gmail.com

3 - REPRESENTANTE LEGAL QUE ASSINARÁ ATA DE REGISTRO DE PREÇOS E O CONTRATO:

Nome: LURDINETE DE FATIMA VIEIRA.

CPF: 847.022.303-87.

RG: 0001236784992 - SSP/MA.

Nacionalidade: Brasileira

Estado civil: Casado



Profissão: Empresária

Endereço Completo: AV ROBERTO SIMONSEN, nº 20, BAIRRO SANTA CRUZ, CEP. 65.046-390, SÃO LUÍS - MA.

4 – PRAZO DE VALIDADE DA PROPOSTA: 90 (Noventa dias)

5 – DADOS BANCÁRIO DA EMPRESA: 1 BANCO Nubank

Agencia 0001

Conta 11114943-3

Declaramos que nos preços cotados já estão incluídos todos os tributos, custos de frete, encargos fiscais, trabalhistas, comerciais e qualquer outras despesas incidentes sobre o objeto da licitação.

São Luís – MA, 15 de Abril de 2024.

44.933.855 LURDINETE DE FATIMA VIEIRA

CNPJ/MF: 44.933.855/0001-40

LURDINETE DE FATIMA VIEIRA

CPF: 847.022.303-87

RG: 44249595/1–SSP/MA

Responsável legal



Documento assinado digitalmente

LURDINETE DE FATIMA VIEIRA

Data: 15/04/2024 14:41:24-0300

Verifique em <https://validar.iti.gov.br>



BELA VISTA TEXTIL LTDA
30.824.284/0001-00
(31)97247-416_

706
S

CLIENTE MUNICIPIO DE ITINGA DO MARANHAO - MA 01.614.537/0001-04	Abertura: 15/04/2024 10:30:00 Nº Pregão : 008/2024 Nº Processo: 04004/2024
---	---

A
MUNICIPIO DE ITINGA DO MARANHAO - MA

Prezados Senhores, Apresentamos nossa proposta de preço, de acordo com o objeto: REGISTRO DE PREÇOS PARA EVENTUAL E FUTURA CONTRATAÇÃO DE EMPRESA ESPECIALIZADA EM PRESTAÇÃO DE SERVIÇO DE CONFECÇÃO E MALHARIA PARA ATENDER AS DEMANDAS DAS SECRETARIAS DO MUNICIPIO DE ÍTINGA DO MARANHÃO - MA. Conforme especificações constantes do Edital e seus Anexos referente ao Pregão 008/2024, de 15/04/2024 às 10:30.

DADOS DO SOLICITANTE
BELA VISTA TEXTIL LTDA

CNPJ: 30.824.284/0001-00 - Inscrição Estadual: 003222740.00-05
RUA MADRE TERESA DE CALCUTA, 91, , SAO JOAO BATISTA - BELO HORIZONTE/MG
CEP: 31520-085 - Telefone: (31)97247-416_
Email: belavistatextil@gmail.com

DADOS DO RESPONSÁVEL LEGAL

Nome: William de Jesus dos Santos
Cargo: Diretor Proprietário
Identidade: MT - 475520060
CPF: 979.801.886-91

ITEM	QTD	DESCRIÇÃO	MARCA, FABRICANTE E ORIGEM	UNITÁRIO	TOTAL
13	500 UNID	Camisa de Brim - manga longa com impressões frente e costa	BV Bela Vista Brasil	50,00	25.000,00

R\$ 25.000,00 (Vinte e cinco mil reais)

- **VALIDADE DA PROPOSTA:** 90 DIAS
- **PRAZO DE ENTREGA:** 10 DIAS;
- **PRAZO DE PAGAMENTO:** 30 dias;
- **LOCAL DE ENTREGA:**
- **PRAZO DE GARANTIA DO OBJETO:** CONFORME EDITAL;

Declaramos conhecer e concordar plenamente com as cláusulas do edital do pregão e seus anexos, apresentamos nossa proposta de

preços para fornecimento do objeto do certame conforme valores e especificações técnicas.

Declaramos que nos preços cotados estão incluídas todas as despesas que, direta ou indiretamente, fazem parte do presente objeto tais como gastos da empresa com suporte técnico e administrativo, impostos, seguros, taxas, ou quaisquer outros que possam incidir sobre gastos da empresa, sem quaisquer acréscimos em virtude de expectativa inflacionária e deduzidos os descontos eventualmente concedidos.

Declaramos que proposta apresentada para participar do pregão foi elaborada de maneira independente pela empresa, e o conteúdo da proposta não foi, no todo ou em parte, direta ou indiretamente, informado, discutido ou recebido de qualquer outro participante potencial ou de fato do Pregão Eletrônico por qualquer meio ou por qualquer pessoa.

Declaramos que o e-mail informado nesta proposta é válida e poderá ser utilizado para todos os tipos de comunicação oficial, inclusive notificações, comprometendo-me sempre a mantê-lo atualizado.

DADOS BANCÁRIOS: Banco: BRASIL Agência: 1222 Conta: 60339-2

Belo Horizonte, 15 de abril de 2024

WILLIAM DE JESUS DOS SANTOS:97980188691
Assinado de forma digital por
WILLIAM DE JESUS DOS
SANTOS:97980188691
Dados: 2024.04.15 12:09:05 -03'00

707
S



Estado do Maranhão
PREFEITURA MUNICIPAL DE ITINGA DO MARANHÃO - MA

DECRETO Nº 053, DE 08 DE ABRIL DE 2024.

LÚCIO FLÁVIO ARAUJO OLIVEIRA, Prefeito de Itinga do Maranhão, no uso de suas atribuições legais e amparado no artigo 084 da Lei Orgânica Municipal; Lei Municipal 384/2021;

DECRETA

Art. 1º - NOMEAR para o Cargo de Provimento em Comissão de Secretário de Administração de Itinga do Maranhão, o Senhor JOSE EZEQUIAS DOS SANTOS HOLANDA a partir da presente data.

Art. 2º - Este Decreto entrará em vigor, na data de sua publicação revogadas as disposições em contrário.

Gabinete do Prefeito de Itinga do Maranhão em 08 de abril de 2024.

LÚCIO FLÁVIO ARAUJO OLIVEIRA
PREFEITO DE ITINGA DO MARANHÃO

LUCIO FLAVIO ARAUJO OLIVEIRA, Prefeito de Itinga do Maranhão, no uso de suas atribuições legais e amparado no artigo 084 da Lei Orgânica Municipal; Lei Municipal 384/2021;

DECRETA

Art. 1º - NOMEAR para Cargo de Provimento em Comissão de Assessor de Articulação Política de Itinga do Maranhão, o Senhor **JAMILA DA SILVA PINTO** a partir da presente data.

Art. 2º - Este Decreto entrará em vigor na data de sua publicação, seus efeitos retroagirão a 01 de março de 2024, revogadas as disposições em contrário.

Gabinete do Prefeito de Itinga do Maranhão em 04 de abril de 2024

LUCIO FLAVIO ARAUJO OLIVEIRA
PREFEITO DE ITINGA DO MARANHÃO

Publicado por: LAIS DA SILVA NETA OLIVEIRA
Código identificador: a79436302a649b13e6402d457e2e8d07

DECRETO Nº 052, DE 08 DE ABRIL DE 2024**DECRETO Nº 052, DE 08 DE ABRIL DE 2024**

LUCIO FLAVIO ARAUJO OLIVEIRA, Prefeito de Itinga do Maranhão, no uso de suas atribuições legais e amparado no artigo 084 da Lei Orgânica Municipal; Lei Municipal 384/2021;

DECRETA

Art. 1º - EXONERAR do Cargo de Provimento em Comissão de Chefe de Gabinete do Prefeito, o Senhor **JOSE EZEQUIAS DOS SANTOS HOLANDA** a partir da presente data.

Art. 2º - Este Decreto entrará em vigor, na data de sua publicação, revogadas as disposições em contrário.

Gabinete do Prefeito de Itinga do Maranhão em 08 de abril de 2024

LUCIO FLAVIO ARAUJO OLIVEIRA
PREFEITO DE ITINGA DO MARANHÃO

Publicado por: LAIS DA SILVA NETA OLIVEIRA
Código identificador: ac254d6540c46166ba622bf5517808d6

DECRETO Nº 053, DE 08 DE ABRIL DE 2024.**DECRETO Nº 053, DE 08 DE ABRIL DE 2024.**

LUCIO FLAVIO ARAUJO OLIVEIRA, Prefeito de Itinga do Maranhão, no uso de suas atribuições legais e amparado no artigo 084 da Lei Orgânica Municipal; Lei Municipal 384/2021;

DECRETA

Art. 1º - NOMEAR para o Cargo de Provimento em Comissão de Secretário de Administração de Itinga do Maranhão, o Senhor **JOSE EZEQUIAS DOS SANTOS HOLANDA** a partir da presente data.

Art. 2º - Este Decreto entrará em vigor, na data de sua publicação, revogadas as disposições em contrário.

Gabinete do Prefeito de Itinga do Maranhão em 08 de abril de 2024

LUCIO FLAVIO ARAUJO OLIVEIRA
PREFEITO DE ITINGA DO MARANHÃO

Publicado por: LAIS DA SILVA NETA OLIVEIRA
Código identificador: 2ef5067c92a538cd9dc1aac171fedd84

DECRETO Nº 059, DE 08 DE ABRIL DE 2024**DECRETO Nº 059, DE 08 DE ABRIL DE 2024.**

LUCIO FLAVIO ARAUJO OLIVEIRA, Prefeito de Itinga do Maranhão, no uso de suas atribuições legais e amparado no artigo 084 da Lei Orgânica Municipal; Lei Municipal 384/2021;

DECRETA

Art. 1º - NOMEAR para o cargo de Provimento em Comissão de Secretária de Saúde de Itinga do Maranhão, a Senhora **KATIANA ALVES BEZERRA** partir da presente data.

Art. 2º - Este Decreto entrará em vigor, na data de sua publicação, revogadas as disposições em contrário.

Gabinete do Prefeito de Itinga do Maranhão em 08 de abril de 2024

LUCIO FLAVIO ARAUJO OLIVEIRA
PREFEITO DE ITINGA DO MARANHÃO

Publicado por: LAIS DA SILVA NETA OLIVEIRA
Código identificador: 3b116d679ba84a03idd6e801ed3a665f

DECRETO Nº 060, DE 08 DE ABRIL DE 2024.**DECRETO Nº 060, DE 08 DE ABRIL DE 2024.**

LUCIO FLAVIO ARAUJO OLIVEIRA, Prefeito de Itinga do Maranhão, no uso de suas atribuições legais e amparado no artigo 084 da Lei Orgânica Municipal; Lei Municipal 384/2021;

DECRETA

Art. 1º - NOMEAR para o Cargo de Provimento em Comissão de Secretária de Assistência Social da Prefeitura de Itinga do Maranhão, a Senhora **MAYARA DOS SANTOS MARTINS**, a partir da presente data.

Art. 2º - Este Decreto entrará em vigor, na data de sua publicação, revogadas as disposições em contrário.

Gabinete do Prefeito de Itinga do Maranhão em 08 de abril de 2024

LUCIO FLAVIO ARAUJO OLIVEIRA
PREFEITO DE ITINGA DO MARANHÃO

Publicado por: LAIS DA SILVA NETA OLIVEIRA
Código identificador: 276f85682dd72c5614e15a5305f1536d

PREFEITURA MUNICIPAL DE JATOBA**ATA DE REGISTRO DE PREÇOS Nº 005/2024**

PREGÃO ELETRÔNICO Nº 014/2023 - SRP
PROCESSO ADMINISTRATIVO Nº 061.3010/0223

Aos 08 dias do mês de abril do ano de 2024, o MUNICÍPIO DE JATOBA-MA inscrito no CNPJ nº 01.616.678/0001-66, através da Secretaria Municipal de Administração e Finanças, com sede na Praça de Eventos, Maria Rita, nº 351A, Centro, Cep 65.693-000 JATOBA-MA, neste ato representada pelo Secretário Municipal de Administração e Finanças, Sr. MANOEL ALVES DA SILVA, portador do CPF sob o nº 149.555.043-53, resolve registrar os preços (at) empresa(s) signatária(s), vencedora(s) do PREGÃO ELETRÔNICO Nº 014/2023, sob o regime de compras pelo Sistema de REGISTRO DE PREÇOS para a eventual contratação de pessoa(s) jurídica(s) para o fornecimento de materiais de expediente, didáticos e material de limpeza e higiene, destinados a atender a



710
D

TERMO DE ADJUDICAÇÃO

DADOS DO PROCESSO

Nº PROCESSO ADMINISTRATIVO:	04.004/2024
Nº PROCESSO DE CONTRATAÇÃO:	008/2024
MODALIDADE:	PREGÃO ELETRÔNICO
ÓRGÃO GERENCIADOR:	SECRETARIA MUNICIPAL DE ADMINISTRAÇÃO
ÓRGÃO(S) PARTICIPANTES(S)	SECRETARIA MUNICIPAL DE EDUCAÇÃO E ESPORTES, SECRETARIA MUNICIPAL DE SAÚDE, SECRETARIA MUNICIPAL DE ASSISTÊNCIA SOCIAL DE ITINGA DO MARANHÃO, SECRETARIA MUNICIPAL DE CULTURA, LAZER E TURISMO, COMPANHIA AUTÔNOMA DE ÁGUAS ESGOTOS E SANEAMENTO DE ITINGA DO MARANHÃO/MA
OBJETO:	REGISTRO DE PREÇOS PARA EVENTUAL E FUTURA CONTRATAÇÃO DE EMPRESA ESPECIALIZADA EM PRESTAÇÃO DE SERVIÇO DE CONFECÇÃO E MALHARIA PARA ATENDER AS DEMANDAS DAS SECRETARIAS DO MUNICÍPIO DE ITINGA DO MARANHÃO - MA
VALOR TOTAL ADJUDICADO:	R\$ 3.068.136,52 (três milhões, sessenta e oito mil, cento e trinta e seis reais, e cinquenta e dois centavos)

PREÂMBULO

Aos 17 de Abril de 2024, após analisado o resultado do Pregão Eletrônico nº 008/2024, referente ao processo administrativo em epígrafe, o Senhor **JOSÉ EZEQUIAS DOS SANTOS HOLANDA**, ADJUDICA ao(s) licitante(s) vencedor(es) os respectivos itens, conforme o Quadro Resultado da Adjudicação, nos termos do inciso IV do Art. 71. da Lei 14.133/2021.

QUADRO RESULTADO DA ADJUDICAÇÃO

ADONAI COMERCIO DE MALHAS LTDA | 07.510.293/0001-04

Total de Itens: 59 | Valor Total: R\$ 2.947.361,52 (dois milhões, novecentos e quarenta e sete mil, trezentos e sessenta e um reais, e cinquenta e dois centavos)

Item	Descrição	Marca	Unidade	Quant.	R\$ Unit.	R\$ Total
1	[COTA AMPLA CONCORRÊNCIA] - Abadás de malha - falcon - todo sublimado	Fabricação Própria	UND	3.750	R\$ 33,90	R\$ 127.125,00
2	[COTA RESERVADA ME/EPP] - Abadás de malha - falcon - todo sublimado	Fabricação Própria	UND	1.250	R\$ 32,99	R\$ 41.237,50
3	Bandeira Dupla Face no tecido tactel ou oxford '130cm X 90cm Sublimado (Município, Estado e Nacional)	Fabricação Própria	UND	50	R\$ 153,00	R\$ 7.650,00
4	Bandeira sublimada - no tecido tactel ou oxford, tamanho '35cm X 30cm dupla face	Fabricação Própria	UND	50	R\$ 139,80	R\$ 6.990,00
5	[COTA AMPLA CONCORRÊNCIA] - Blusa social - tecido tricoline com elastano Manga longa feminina e/ou masculina - com a logo do municipio borbado no peito	Fabricação Própria	UND	752	R\$ 74,49	R\$ 56.016,48
6	[COTA RESERVADA ME/EPP] - Blusa social - tecido tricoline com elastano Manga longa feminina e/ou	Fabricação Própria	UND	248	R\$ 72,90	R\$ 18.079,20



ESTADO DO MARANHÃO
PREFEITURA MUNICIPAL DE ITINGA DO MARANHÃO



7	masculina - com a logo do municipio bordado no peito Blusas Tam. P, M e G para bloco cirúrgico. Tecido Brim pesado, Camisas com decote em careca de 15 cm de altura, dois bolsos de 15 x 15 cm na parte inferior da frente da camisa.	Fabricação Própria	UND	300	R\$ 89,80	R\$ 26.940,00
8	Bone de Brim - com logo silcada do municipio	Fabricação Própria	UND	800	R\$ 27,49	R\$ 21.992,00
9	Botas Cano Curto - Preta (padrao SAMU, couro)	Fabricação Própria	PAR	50	R\$ 299,80	R\$ 14.990,00
10	Calça Brim - com logo da Prefeitura	Fabricação Própria	UND	300	R\$ 62,19	R\$ 18.657,00
11	Calça social flare - Malha two way com elastano tamanho P, M e G	Fabricação Própria	UND	300	R\$ 66,70	R\$ 20.010,00
12	Calças Tamanho P, M e G com elásticos para bloco cirúrgico. Tecido Brim pesado.	Fabricação Própria	UND	100	R\$ 148,90	R\$ 14.890,00
14	[COTA AMPLA CONCORRÊNCIA] - Camisa malha pp - manga curta, tamanho P, M e G, GG sublimação (AMPLA CONCORRÊNCIA)	Fabricação Própria	UND	11.250	R\$ 17,49	R\$ 196.762,50
15	[COTA RESERVADA ME/EPP] - Camisa malha pp - manga curta, tamanho P, M e G, GG sublimação (AMPLA CONCORRÊNCIA)	Fabricação Própria	UND	3.750	R\$ 22,19	R\$ 83.212,50
16	[COTA AMPLA CONCORRÊNCIA] - Camisa malha pv - manga curta, tamanho P, M, G e GG - Silkada (frente costa e mangas)	Fabricação Própria	UND	6.000	R\$ 23,80	R\$ 142.800,00
17	[COTA RESERVADA ME/EPP] - Camisa malha pv - manga curta, tamanho P, M, G e GG - Silkada (frente costa e mangas)	Fabricação Própria	UND	2.000	R\$ 22,99	R\$ 45.980,00
18	[COTA AMPLA CONCORRÊNCIA] - Camisa malha pp - manga longa com impressão frente e costa. Tamanho P, M e G.	Fabricação Própria	UND	2.250	R\$ 32,49	R\$ 73.102,50
19	[COTA RESERVADA ME/EPP] - Camisa malha pp - manga longa com impressão frente e costa. Tamanho P, M e G.	Fabricação Própria	UND	750	R\$ 28,70	R\$ 21.525,00
20	[COTA AMPLA CONCORRÊNCIA] - Camisa polo de malha piquê, nos tamanhos P, M, G e GG manga curta, cores variadas, com logo do municipio bordado no peito (feminina e/ou masculina)	Fabricação Própria	UND	2.250	R\$ 29,99	R\$ 67.477,50
21	[COTA RESERVADA ME/EPP] - Camisa polo de malha piquê, nos tamanhos P, M, G e GG manga curta, cores variadas, com logo do municipio bordado no peito (feminina e/ou masculina)	Fabricação Própria	UND	750	R\$ 32,80	R\$ 24.600,00
22	Camisa polo de malha pp com bolso - manga curta, nos tamanhos P, M, G e GG, cores variadas, sublimada frente, costa e mangas (feminina e/ou masculina)	Fabricação Própria	UND	1.500	R\$ 33,49	R\$ 50.235,00
26	Campos fenestrados em dupla face (bloco cirúrgico), tecido Brim pesado, medidas do campo 150 x 150 cm com bainha dupla em toda borda. Tecido duplo no formato quadrado (este com medida de 40 x 40 cm) por toda volta da fenestra, com lapela 30 x 30 cm, no dividindo as fenestras.	Fabricação Própria	UND	200	R\$ 104,99	R\$ 20.998,00
27	[COTA AMPLA CONCORRÊNCIA] - Cobre leito de algodão dimensões 2.40m comp. X 1.60m de larg. Verde Agua com logotipo do Hospital Municipal.	Fabricação Própria	UND	750	R\$ 132,99	R\$ 99.742,50



ESTADO DO MARANHÃO
PREFEITURA MUNICIPAL DE ITINGA DO MARANHÃO



28	[COTA RESERVADA ME/EPP] - Cobre leito de algodão dimensões 2.40m comp. X 1.60m de larg. Verde Agua com logotipo do Hospital Municipal.	Fabricação Própria	UND	250	R\$ 114,99	R\$ 28.747,50
29	Colete Brim com: logo do município e faixa refletiva	Fabricação Própria	UND	800	R\$ 53,40	R\$ 42.720,00
30	Coletes para Futebol dupla fase, em malha poliester (marca Falcon) - (sublimados frente e verso)	Fabricação Própria	UND	500	R\$ 25,99	R\$ 12.995,00
31	tecido de cjita, tipo confeite Chita - cores variadas	Fabricação Própria	METRO	1.000	R\$ 55,89	R\$ 55.890,00
32	Conjuntos de Árbitros de Futebol, em malha poliester (marca Falcon) - sublimadas frente e verso - camisas com bolso na frente e shorts com bolsos	Fabricação Própria	CONJUNTO	50	R\$ 127,99	R\$ 6.399,50
33	Cortinas de vinil para janela - Tamanho 120 x 0,90 cm 'com trilho'	Fabricação Própria	UND	100	R\$ 550,00	R\$ 55.000,00
34	[COTA AMPLA CONCORRÊNCIA] - Equipagens para times de futebol com malha poliester (marca Falcon) - (22 camisas e 22 shortes) com sublimação (frente e verso) e gola com duas cores dos seus respectivos times.	Fabricação Própria	UND	151	R\$ 2.189,99	R\$ 330.688,49
35	[COTA RESERVADA ME/EPP] - Equipagens para times de futebol com malha poliester (marca Falcon) - (22 camisas e 22 shortes) com sublimação (frente e verso) e gola com duas cores dos seus respectivos times.	Fabricação Própria	UND	49	R\$ 2.179,84	R\$ 106.812,16
36	[COTA AMPLA CONCORRÊNCIA] - Equipagens para times de handebol feminino, em malha poliester (marca Falcon) (14 camisas e 14 shortes) com sublimação (frente e verso) e gola com duas cores dos seus respectivos times.	Fabricação Própria	UND	75	R\$ 1.199,99	R\$ 89.999,25
37	[COTA RESERVADA ME/EPP] - Equipagens para times de handebol feminino, em malha poliester (marca Falcon) (14 camisas e 14 shortes) com sublimação (frente e verso) e gola com duas cores dos seus respectivos times.	Fabricação Própria	UND	25	R\$ 1.049,49	R\$ 26.237,25
38	[COTA AMPLA CONCORRÊNCIA] - Equipagens para times de vôlei feminino e/ou masculino, em malha poliester (marca Falcon) - (12 camisas e 12 shortes) com sublimação (frente e verso) e gola com duas cores dos seus respectivos times.	Fabricação Própria	UND	75	R\$ 1.104,50	R\$ 82.837,50
39	[COTA RESERVADA ME/EPP] - Equipagens para times de vôlei feminino e/ou masculino, em malha poliester (marca Falcon) - (12 camisas e 12 shortes) com sublimação (frente e verso) e gola com duas cores dos seus respectivos times.	Fabricação Própria	UND	25	R\$ 1.104,50	R\$ 27.612,50
40	[COTA AMPLA CONCORRÊNCIA] - Equipes para os jogos escolares feminino e/ou masculino, em malha poliester (marca Falcon) - (15 Camisetas e 15 Shorts) - com sublimação (frente e verso) e gola com duas cores dos seus respectivos times	Fabricação Própria	UND	75	R\$ 1.359,99	R\$ 101.999,25
41	[COTA RESERVADA ME/EPP] - Equipes para os jogos escolares feminino e/ou masculino, em malha poliester (marca Falcon) - (15 Camisetas e 15 Shorts) - com sublimação (frente e verso) e gola com duas cores dos seus respectivos times	Fabricação Própria	UND	25	R\$ 1.103,50	R\$ 27.587,50
42	[COTA AMPLA CONCORRÊNCIA] - Forros de mesa cirúrgica em dupla face (bloco cirúrgico) 150 x 120 cm tecido Brim pesado.	Fabricação Própria	UND	225	R\$ 269,40	R\$ 60.615,00



ESTADO DO MARANHÃO
PREFEITURA MUNICIPAL DE ITINGA DO MARANHÃO



7/13

43	[COTA RESERVADA ME/EPP] - Forros de mesa cirúrgica em dupla face (bloco cirúrgico) 150 x 120 cm tecido Brim pesado.	Fabricação Própria	UND	75	R\$ 259,40	R\$ 19.455,00
44	[COTA AMPLA CONCORRÊNCIA] - Kit maternidade Feminino RN contendo: 01 banheira infantil , 02 mamadeiras RN (50 ml cada) P e M , 02 bolsas maternidade impermeavel (alça e fechamento com zipper), 01 pacote de fraldas RN descartaveis (05 unidades cada), 01 sabonete líquido infantil para RN, 01 talco infantil para RN, 01 pacote com lenços umedecidos para RN, 03 unidades de camiseta regata RN (100% algodão), 03 calça RN, 01 toalha de banho RN (100% algodão) com capuz, 02 cueiro RN (flanelado - 60cm / 80 cm), 01 conjunto infantil RN tipo Pagão RN - 100% algodão (07 peças cada conjunto contendo: 01 par de luva, 01 touca, 01 conjunto (calça e camiseta) 01 par de meia), 01 cobertor felpada (1,15 cm / 1m - fibra), 01 Bory, 03 calcinhas (cores variadas - 100% algodão)	Fabricação Própria	KITS	376	R\$ 270,40	R\$ 101.670,40
45	[COTA RESERVADA ME/EPP] - Kit maternidade Feminino RN contendo: 01 banheira infantil , 02 mamadeiras RN (50 ml cada) P e M , 02 bolsas maternidade impermeavel (alça e fechamento com zipper), 01 pacote de fraldas RN descartaveis (05 unidades cada), 01 sabonete líquido infantil para RN, 01 talco infantil para RN, 01 pacote com lenços umedecidos para RN, 03 unidades de camiseta regata RN (100% algodão), 03 calça RN, 01 toalha de banho RN (100% algodão) com capuz, 02 cueiro RN (flanelado - 60cm / 80 cm), 01 conjunto infantil RN tipo Pagão RN - 100% algodão (07 peças cada conjunto contendo: 01 par de luva, 01 touca, 01 conjunto (calça e camiseta) 01 par de meia), 01 cobertor felpada (1,15 cm / 1m - fibra), 01 Bory, 03 calcinhas (cores variadas - 100% algodão)	Fabricação Própria	KITS	124	R\$ 229,46	R\$ 28.453,04
46	[COTA AMPLA CONCORRÊNCIA] - Kit maternidade Masculino RN contendo: 01 banheira infantil , 02 mamadeiras RN (50 ml cada) P e M , 02 bolsas maternidade impermeavel (alça e fechamento com zipper), 01 pacote de fraldas RN descartaveis (05 unidades cada), 01 sabonete líquido infantil para RN, 01 talco infantil para RN, 01 pacote com lenços umedecidos para RN, 03 unidades de camiseta regata RN (100% algodão), 03 calça RN, 01 toalha de banho RN (100% algodão) com capuz, 02 cueiro RN (flanelado - 60cm / 80 cm), 01 conjunto infantil RN tipo Pagão RN - 100% algodão (07 peças cada conjunto contendo: 01 par de luva, 01 touca, 01 conjunto (calça e camiseta) 01 par de meia), 01 cobertor felpada (1,15 cm / 1m - fibra), 01 Bory, 03 cuecas(cores variadas - 100% algodão)	Fabricação Própria	KITS	376	R\$ 270,00	R\$ 101.520,00
47	[COTA RESERVADA ME/EPP] - Kit maternidade Masculino RN contendo: 01 banheira infantil , 02 mamadeiras RN (50 ml cada) P e M , 02 bolsas maternidade impermeavel (alça e fechamento com zipper), 01 pacote de fraldas RN descartaveis (05 unidades cada), 01 sabonete líquido infantil para RN, 01 talco infantil para RN, 01 pacote com lenços	Fabricação Própria	KITS	124	R\$ 270,00	R\$ 33.480,00



ESTADO DO MARANHÃO
PREFEITURA MUNICIPAL DE ITINGA DO MARANHÃO



Handwritten signature/initials in blue ink.

umidecidos para RN, 03 unidades de camiseta regata RN (100% algodão), 03 calça RN, 01 toalha de banho RN (100% algodão) com capuz, 02 cueiro RN (flanelado - 60cm / 80 cm), 01 conjunto infantil RN tipo Pagão RN - 100% algodão (07 peças cada conjunto contendo: 01 par de luva, 01 touca, 01 conjunto (calça e camiseta) 01 par de meia), 01 cobertor felpada (1,15 cm / 1m - fibra), 01 Bory, 03 cuecas (cores variadas - 100% algodão)

48	Lençol com elástico em tecido 100% algodão (marca Percal) - 2,40 x 0,90 x 0,50 (para leito hospitalar) Verde água com logomarca do Município e Hospital Municipal em verde escuro.	Fabricação Própria	UND	600	R\$ 49,89	R\$ 29.934,00
49	Toalhas de banho adultos e infantil TECIDO TIPO TOALHA 100% ALGODÃO	Fabricação Própria	UND	100	R\$ 64,00	R\$ 6.400,00
50	Macacão padronizado (SAMU) - Tecido (Riptop)	Fabricação Própria	UND	25	R\$ 248,00	R\$ 6.200,00
51	Panos para fechar os capotes em dupla face (bloco cirúrgico) 100 x 100; tecido Brim pesado.	Fabricação Própria	UND	60	R\$ 75,50	R\$ 4.530,00
52	Rolo de 10 metros de malha cacharrel tensionado (tipo marca quatro k textil) cores variadas. (Branco, laranja, vermelho e verde bandeira)	Fabricação Própria	ROLO	500	R\$ 155,50	R\$ 77.750,00
53	[COTA AMPLA CONCORRÊNCIA] - Tecido de Chita - 20% algodão e 80% poliester	Fabricação Própria	METRO	1.500	R\$ 87,40	R\$ 131.100,00
54	[COTA RESERVADA ME/EPP] - Tecido de Chita - 20% algodão e 80% poliester	Fabricação Própria	METRO	500	R\$ 62,49	R\$ 31.245,00
55	TNT fino (cores variadas) Rolo de 50 metros	Fabricação Própria	ROLO	100	R\$ 57,90	R\$ 5.790,00
56	TNT grosso (cores variadas) Rolo de 50 metros	Fabricação Própria	ROLO	20	R\$ 66,40	R\$ 1.328,00
57	Calça modelo cargo, tamanhos 38,40,42,46- agente de endemias BRIM	Fabricação Própria	UND	150	R\$ 64,60	R\$ 9.690,00
58	Colete manga longa-agente de endemias BRIM	Fabricação Própria	UND	100	R\$ 58,89	R\$ 5.889,00
59	Bolsa tipo mochila, tamanho único- agente de endemias - Polieste tipo lona	Fabricação Própria	UND	50	R\$ 109,80	R\$ 5.490,00
60	Fardamento Idosos Zumba (camiseta em malha PV com pintura na frente e nas costas); cor a combinar	Fabricação Própria	UND	250	R\$ 42,15	R\$ 10.537,50
61	Conjunto calça e Camisa social de chita - Tam: P, M e G para idosos - Festas junina	Fabricação Própria	CONJUNTO	250	R\$ 143,00	R\$ 35.750,00
62	Vestido de chita - Tam.: P, M e G para idosos - Festas junina	Fabricação Própria	UND	250	R\$ 97,99	R\$ 24.497,50
63	Boneca de tecido, 50 cm de altura, com vestido de excelente qualidade	Fabricação Própria	UND	150	R\$ 129,99	R\$ 19.498,50
Total Geral						R\$ 2.947.361,52

BELA VISTA TEXTIL LTDA | 30.824.284/0001-00

Total de Itens: 1 | Valor Total: R\$ 25.000,00 (vinte e cinco mil reais)

Item	Descrição	Marca	Unidade	Quant.	R\$ Unit.	R\$ Total
13	Camisa de Brim - manga longa com impressões frente e costa	PRÓPRIA	UND	500	R\$ 50,00	R\$ 25.000,00
Total Geral						R\$ 25.000,00

Lurdinete de Fatima Vieira | 44.933.855/0001-40

Total de Itens: 3 | Valor Total: R\$ 95.775,00 (noventa e cinco mil e setecentos e setenta e cinco reais)

Item	Descrição	Marca	Unidade	Quant.	R\$ Unit.	R\$ Total
------	-----------	-------	---------	--------	-----------	-----------



ESTADO DO MARANHÃO
PREFEITURA MUNICIPAL DE ITINGA DO MARANHÃO



23	[COTA AMPLA CONCORRÊNCIA] - Camisetas sublimadas Jogos Escolares e gincanas, em malha Poliéster (marca Falcon) - Tamanhos: P, M e G -	marca Falcon	UND	2.250	R\$ 27,00	R\$ 60.750,00
24	[COTA RESERVADA ME/EPP] - Camisetas sublimadas Jogos Escolares e gincanas, em malha Poliéster (marca Falcon) - Tamanhos: P, M e G -	marca Falcon	UND	750	R\$ 23,50	R\$ 17.625,00
25	Camisola para pacientes, aberta atrás com 03 pares de tiras com manga japonesa, 100% Algodão. Verde Água. Com Logomarca Hospital Municipal	marca. propria	UND	500	R\$ 34,80	R\$ 17.400,00
Total Geral						R\$ 95.775,00
Total Geral						R\$ 3.068.136,52

Itinga do Maranhão - MA, 17 de Abril de 2024.

José Ezequias dos Santos Holanda
Secretário Municipal de Administração



DESPACHO PARA PARECER

DADOS DO PROCESSO

Nº PROCESSO ADMINISTRATIVO:	04.004/2024
Nº PROCESSO DE CONTRATAÇÃO:	008/2024
MODALIDADE:	PREGÃO ELETRÔNICO
ÓRGÃO GERENCIADOR:	SECRETARIA MUNICIPAL DE ADMINISTRAÇÃO
ÓRGÃO(S) PARTICIPANTES(S)	SECRETARIA MUNICIPAL DE EDUCAÇÃO E ESPORTES, SECRETARIA MUNICIPAL DE SAÚDE, SECRETARIA MUNICIPAL DE ASSISTÊNCIA SOCIAL DE ITINGA DO MARANHÃO, SECRETARIA MUNICIPAL DE CULTURA, LAZER E TURISMO, COMPANHIA AUTÔNOMA DE ÁGUAS ESGOTOS E SANEAMENTO DE ITINGA DO MARANHÃO/MA
OBJETO:	REGISTRO DE PREÇOS PARA EVENTUAL E FUTURA CONTRATAÇÃO DE EMPRESA ESPECIALIZADA EM PRESTAÇÃO DE SERVIÇO DE CONFECÇÃO E MALHARIA PARA ATENDER AS DEMANDAS DAS SECRETARIAS DO MUNICÍPIO DE ITINGA DO MARANHÃO - MA
VALOR TOTAL ADJUDICADO:	R\$ 3.068.136,52 (três milhões, sessenta e oito mil, cento e trinta e seis reais, e cinquenta e dois centavos)

716
68

Encaminhando em anexo a essa egrégia Controladoria os autos do processo administrativo em epígrafe, para exame e aprovação, nos termos da Lei 14.133/2021 e suas alterações posteriores.

Sendo o que dispomos para o momento reiteramos nossos mais sinceros votos de estima e consideração.

Itinga do Maranhão - MA, 17 de Abril de 2024.

Caio Vitor Delgado Cardoso
Agente de Contratação



Estado do Maranhão
PREFEITURA MUNICIPAL DO ITINGA DO MARANHÃO

PARECER DO CONTROLE INTERNO

Parecer: 027/2024 - CGM

Processo Administrativo:	04.004/2024
Processo Licitatório:	Pregão Eletrônico 08/2024
Origem:	Secretaria Municipal de Administração
Órgãos Participantes:	Secretaria Municipal de Educação e Esportes, Secretaria Municipal de Saúde, Secretaria Municipal de Assistência Social, Secretaria Municipal de Cultura, e Companhia Autônoma de Água e Esgoto de Itinga do Maranhão – MA-CAESI.
Objeto:	Registro de Preços para eventual e futura contratação de empresa especializada em aquisição/serviço de malharia, visando atender as demandas da administração pública de Itinga do Maranhão – MA.

RELATÓRIO

Eu, Daniel Alves Pereira, Controlador Municipal, responsável pelo Controle Interno, nomeado nos termos do Decreto nº. 030/2022 de 14 de fevereiro de 2022, declara que analisou integralmente o referido processo, com base nas regras insculpidas pela Lei Federal nº 14.133/2021 e demais instrumentos legais correlatos.

DA ANÁLISE DO PROCESSO

Tratam os autos de procedimento licitatório realizado na modalidade Pregão Eletrônico, sob o nº 08/2024, tendo como objeto a contratação de empresa especializada em aquisição/serviço de malharia, visando atender as demandas da administração pública de Itinga do Maranhão – MA, conforme especificação contida no Termo de Referência devidamente consolidado. Exame dos atos realizados nas fases internas e externas do processo licitatório demonstrou o que segue:

- a) Processo Administrativo aberto. (fl. 01);
- b) Documentos pessoais, diplomação e de posse do Prefeito Municipal Lucio Flavio Araújo Oliveira. (fls. 02 a 07);
- c) Lei nº 431 de 13 de junho de 2022, que delega competência de ordenação de despesa do Poder Executivo Municipal e dá outras providencias, bem como sua publicação. (fls. 08 a 12);



Estado do Maranhão
PREFEITURA MUNICIPAL DO ITINGA DO MARANHÃO

- 818
8
- d) Decretos de nomeação do Secretário e Secretária Adjunta de Administração e suas publicações. (fls. 13 a 16);
 - e) Do Estudo Técnico Preliminar – ETP. (fls. 17 a 23);
 - f) Documento de Formalização da Demanda – DFD. (fls. 24 a 26);
 - g) Do Memorando Circular. (fls. 27 a 29);
 - h) Manifestação de participação da Secretaria Municipal de Educação e Esportes, assinado pela ordenadora de despesas. (fls. 30 a 32);
 - i) Decreto de nomeação da de Educação e sua publicação. (fls. 33 e 34);
 - j) Manifestação de participação da Secretaria Municipal de Saúde, assinado pela ordenadora de despesas. (fls. 35 e 37);
 - k) Decretos de nomeação da Secretária Saúde e sua publicação. (fls. 38 e 39);
 - l) Manifestação de participação da Secretaria Municipal de Assistência Social, assinado pela ordenadora de despesas. (fls. 40 a 42);
 - m) Decretos de nomeação da Secretária de Assistência Social e sua publicação. (fls. 43 e 44);
 - n) Manifestação de participação da Secretaria Municipal de Cultura, Lazer e Turismo, assinado pelo ordenador de despesas. (fls. 45 a 47);
 - o) Decretos de nomeação do Secretário de Cultura, Lazer e Turismo, e sua publicação. (fls. 48 e 49);
 - p) Manifestação de participação da Companhia Autônoma de Água e Esgoto de Itinga do Maranhão – MA- CAESI, assinado pela Presidente da companhia. (fls. 50 e 51);
 - q) Decretos de nomeação do Presidente da Companhia Autônoma de Água e Esgoto de Itinga do Maranhão – MA- CAESI e suas publicações. (fls. 52 e 53);
 - r) Despacho para Cotação de Preços. (fl. 54);
 - s) Relatório de Cotação de Preços. (fls. 55 a 208);
 - t) Despacho do Diretor de Cotação, informando sobre a pesquisa de preços. (fls. 209 a 212);
 - u) Da Solicitação de Dotação Orçamentária, para o pretendido. (fl. 213);
 - v) Do informe de solicitação de Dotação Orçamentária. (fl. 214);
 - w) Despacho para elaboração do Termo de referência. (fls. 215 a 220);
 - x) Termo de referência assinado pelo Secretário municipal de Administração. (fls. 221 a 238);
 - y) Despacho para Autorização e Aprovação do Termo de Referência. (fl. 239);
 - z) Do Termo de Autuação do Processo de Contratação. (fl. 240);
 - aa) Da Portaria nº 001/2024, que sobre nomeação do Agente de Contratação e sua equipe de apoio. (fls. 241 a 244);
 - bb) Do Decreto nº 111/2023, de dezembro de 2023, que regulamenta a aplicação da Lei Federal 14.133/2021. (fls. 245 a 250);
 - cc) Consta a Minuta de Edital com respectivos anexos. (fls. 251 a 312);
 - dd) Despacho do Agente de Contratação ao Jurídico para exame. (fl. 313);
 - ee) Consta nos autos Parecer Jurídico Nº 022/2024, composto por 15 (quinze) laudas. (fls. 314 a 328);
 - ff) Da autorização para publicação do Edital. (fl. 329);
 - gg) Do Edital de Pregão Eletrônico nº 008/2024, referente ao Processo Administrativo nº 04.004/2024, bem como sua publicação. (fls. 330 a 394);
 - hh) Da Ata de Realização do Pregão Eletrônico Nº 008/2024. (fls. 395 a 438);
 - ii) Da Ata de Propostas Enviadas. (fls. 439 a 469);



Estado do Maranhão
PREFEITURA MUNICIPAL DO ITINGA DO MARANHÃO

- jj) Proposta Readequada, bem como seus documentos e certificações de habilitação – ADONAI COMERCIO DE MALHAS LTDA. (fls. 470 a 532);
- kk) Proposta Readequada, bem como seus documentos e certificações de habilitação – LURDINETE DE FÁTIMA VIEIRA. (fls. 533 a 565);
- ll) Proposta Readequada, bem como seus documentos e certificações de habilitação – BELA VISTA TEXTIL LTDA. (fls. 566 a 682);
- mm) Do Relatório de Fornecedores Habilitados. (fls. 683 a 696);
- nn) Proposta Readequada – ADONAI COMERCIO DE MALHAS LTDA. (fls. 697 a 703);
- oo) Proposta Readequada – LURDINETE DE FÁTIMA VIEIRA. (fls. 704 e 705);
- pp) Proposta Readequada – BELA VISTA TEXTIL LTDA. (fls. 706 e 707);
- qq) Decreto de nomeação do Secretário de Administração e sua publicação. (fls. 708 e 709);
- rr) Do Termo de Adjudicação. (fls. 710 a 715);
- ss) Despacho do Agente de Contratação, solicitando análise e emissão de parecer administrativo do Controle Interno. (fl. 716).

CONCLUSÃO

Em questão; processo administrativo de nº 04.004/2024, Pregão Eletrônico nº 008/2024, partido da Comissão Permanente de Licitação – CPL, para a avaliação e emissão de parecer administrativo do Controle Interno, demonstrando no processo o atendimento quanto às determinações vigentes da Lei Federal nº 14.133/2021, assim, apresentados no relatório final do parecer jurídico nº 022/2024 em suas laudas 13, 14 e 15 / fls. 326, 327 e 328, que, por sua vez, alerta; quanto “à **necessidade de comunicação da Licitação ao Tribunal de Contas do Estado do Maranhão, nos termos da IN. TCE/MA nº 73/2022, com a inclusão do comprovante desta comunicação**”, ressaltando sua opinião em favor da contratação, como demonstra em sua lauda 14 / fl. 327 “**PREGÃO ELETRÔNICO SOB REGIME DE REGISTRO DE PREÇOS. Nº 008/2024-CPL, TIPO MENOR PREÇO POR ITEM, CUJO OBJETO É A CONTRATAÇÃO DE EMPRESA ESPECIALIZADA EM PRESTAÇÃO DE SERVIÇO DE CONFECÇÃO E MALHARIA PARA ATENDER AS DEMANDAS DAS SECRETARIAS DO MUNICÍPIO DE ITINGA DO MARANHÃO/MA, atende aos princípios norteados do processo de licitação**”.

Quanto à fiscalização do Contrato, a Lei Federal nº 14.133/2021, estabelece:

Art. 7, inciso I - sejam, preferencialmente, servidor efetivo ou empregado público dos quadros permanentes da Administração Pública.

§ 1º A autoridade referida no **caput** deste artigo deverá observar o princípio da segregação de funções, vedada a designação do mesmo agente público para atuação simultânea em funções mais suscetíveis a riscos, de modo a reduzir a possibilidade de ocultação de erros e de ocorrência de fraudes na respectiva contratação.

Art. 117. A execução do contrato deverá ser acompanhada e fiscalizada por 1 (um) ou mais fiscais do contrato, representantes da Administração especialmente designados conforme



Estado do Maranhão
PREFEITURA MUNICIPAL DO ITINGA DO MARANHÃO

requisitos estabelecidos no art. 7º desta Lei, ou pelos respectivos substitutos, permitida a contratação de terceiros para assisti-los e subsidiá-los com informações pertinentes a essa atribuição. Que por sua vez elucida:

Feita a análise. Manifestamos como condição para a realização do pretendido, ante qualquer outra ação, seja feito o recolhimento das assinaturas faltantes.

É importante salientar que, a Comissão de Controle Interno, manifesta-se com o objetivo de acompanhar e recomendar, afim de resguardar a administração pública por meio de orientações preventivas no acompanhamento dos processos que envolvam as áreas contábeis, financeira e orçamentárias, analisando a sua legalidade, legitimidade, economicidade, moralidade e avaliando o desempenho na administração dos recursos e bens públicos, não trazendo à si, o mérito na conveniência e oportunidade dos atos praticados no âmbito das Secretarias Municipais.

Exposto isto, remeto em devolução o processo ao setor de origem para providências cabíveis.

Itinga do Maranhão – MA, 18 de abril de 2024.

DANIEL ALVES PEREIRA
CONTROADOR MUNICIPAL
DECRETO Nº 030/2022.



123

TERMO DE HOMOLOGAÇÃO

DADOS DO PROCESSO

Nº PROCESSO ADMINISTRATIVO:	04.004/2024
Nº PROCESSO DE CONTRATAÇÃO:	008/2024
MODALIDADE:	PREGÃO ELETRÔNICO
ÓRGÃO GERENCIADOR:	SECRETARIA MUNICIPAL DE ADMINISTRAÇÃO
ÓRGÃO(S) PARTICIPANTES(S)	SECRETARIA MUNICIPAL DE EDUCAÇÃO E ESPORTES, SECRETARIA MUNICIPAL DE SAÚDE, SECRETARIA MUNICIPAL DE ASSISTÊNCIA SOCIAL DE ITINGA DO MARANHÃO, SECRETARIA MUNICIPAL DE CULTURA, LAZER E TURISMO, COMPANHIA AUTÔNOMA DE ÁGUAS ESGOTOS E SANEAMENTO DE ITINGA DO MARANHÃO/MA
OBJETO:	REGISTRO DE PREÇOS PARA EVENTUAL E FUTURA CONTRATAÇÃO DE EMPRESA ESPECIALIZADA EM PRESTAÇÃO DE SERVIÇO DE CONFECÇÃO E MALHARIA PARA ATENDER AS DEMANDAS DAS SECRETARIAS DO MUNICÍPIO DE ITINGA DO MARANHÃO - MA
VALOR TOTAL ADJUDICADO:	R\$ 3.068.195,00 (três milhões, sessenta e oito mil e cento e noventa e cinco reais)

PREÂMBULO

Aos 18 de Abril de 2024, após analisado o resultado do Pregão Eletrônico nº 008/2024, referente ao processo administrativo em epígrafe, **HOMOLOGO** a presente licitação, conforme a Ata de Sessão constante nos autos do processo administrativo, em conformidade com o Quadro de Homologação e nos termos do inciso IV do Art. 71. da Lei 14.133/2021.

QUADRO RESULTADO DA HOMOLOGAÇÃO

ADONAI COMERCIO DE MALHAS LTDA | 07.510.293/0001-04

Total de Itens: 59 | Valor Total: R\$ 2.947.420,00 (dois milhões, novecentos e quarenta e sete mil e quatrocentos e vinte reais)

Item	Descrição	Marca	Unidade	Quant.	R\$ Unit.	R\$ Total
1	0 - [COTA AMPLA CONCORRÊNCIA] - Abadás de malha - falcon - todo sublimado	Fabricação Própria	UND	3.750	R\$ 33,90	R\$ 127.125,00
2	0 - [COTA RESERVADA ME/EPP] - Abadás de malha - falcon - todo sublimado	Fabricação Própria	UND	1.250	R\$ 32,99	R\$ 41.237,50
3	0 - Bandeira Dupla Face no tecido tactel ou oxford '130cm X 90cm Sublimado (Município, Estado e Nacional)	Fabricação Própria	UND	50	R\$ 153,00	R\$ 7.650,00
4	0 - Bandeira sublimada - no tecido tactel ou oxford, tamanho '35cm X 30cm dupla face	Fabricação Própria	UND	50	R\$ 139,80	R\$ 6.990,00
5	0 - [COTA AMPLA CONCORRÊNCIA] - Blusa social - tecido tricoline com elastano Manga longa feminina e/ou masculina - com a logo do municipio borbado no peito	Fabricação Própria	UND	752	R\$ 74,49	R\$ 56.016,48



ESTADO DO MARANHÃO
PREFEITURA MUNICIPAL DE ITINGA DO MARANHÃO

Manga
22/8

6	0 - [COTA RESERVADA ME/EPP] - Blusa social - tecido tricoline com elastano Manga longa feminina e/ou masculina - com a logo do municipio borbado no peito	Fabricação Própria	UND	248	R\$ 72,90	R\$ 18.079,20
7	0 - Blusas Tam. P, M e G para bloco cirúrgico. Tecido Brim pesado, Camisas com decote em careca de 15 cm de altura, dois bolsos de 15 x 15 cm na parte inferior da frente da camisa.	Fabricação Própria	UND	300	R\$ 89,80	R\$ 26.940,00
8	0 - Bone de Brim - com logo silcada do municipio	Fabricação Própria	UND	800	R\$ 27,49	R\$ 21.992,00
9	0 - Botas Cano Curto - Preta (padrao SAMU, couro)	Fabricação Própria	PAR	50	R\$ 299,80	R\$ 14.990,00
10	0 - Calça Brim - com logo da Prefeitura	Fabricação Própria	UND	300	R\$ 62,19	R\$ 18.657,00
11	0 - Calça social flare - Malha two way com elastano tamanho P, M e G	Fabricação Própria	UND	300	R\$ 66,70	R\$ 20.010,00
12	0 - Calças Tamanho P, M e G com elásticos para bloco cirúrgico. Tecido Brim pesado.	Fabricação Própria	UND	100	R\$ 148,90	R\$ 14.890,00
14	0 - [COTA AMPLA CONCORRÊNCIA] - Camisa malha pp - manga curta, tamanho P, M e G, GG sublimação (AMPLA CONCORRÊNCIA)	Fabricação Própria	UND	11.250	R\$ 17,49	R\$ 196.762,50
15	0 - [COTA RESERVADA ME/EPP] - Camisa malha pp - manga curta, tamanho P, M e G, GG sublimação (AMPLA CONCORRÊNCIA)	Fabricação Própria	UND	3.750	R\$ 22,19	R\$ 83.212,50
16	0 - [COTA AMPLA CONCORRÊNCIA] - Camisa malha pv - manga curta, tamanho P, M, G e GG - Silkada (frente costa e mangas)	Fabricação Própria	UND	6.000	R\$ 23,80	R\$ 142.800,00
17	0 - [COTA RESERVADA ME/EPP] - Camisa malha pv - manga curta, tamanho P, M, G e GG - Silkada (frente costa e mangas)	Fabricação Própria	UND	2.000	R\$ 22,99	R\$ 45.980,00
18	0 - [COTA AMPLA CONCORRÊNCIA] - Camisa malha pp - manga longa com impressão frente e costa. Tamanho P, M e G.	Fabricação Própria	UND	2.250	R\$ 32,49	R\$ 73.102,50
19	0 - [COTA RESERVADA ME/EPP] - Camisa malha pp - manga longa com impressão frente e costa. Tamanho P, M e G.	Fabricação Própria	UND	750	R\$ 28,70	R\$ 21.525,00
20	0 - [COTA AMPLA CONCORRÊNCIA] - Camisa polo de malha piquê, nos tamanhos P, M, G e GG manga curta, cores variadas, com logo do municipio bordado no peito (feminina e/ou masculina)	Fabricação Própria	UND	2.250	R\$ 29,99	R\$ 67.477,50
21	0 - [COTA RESERVADA ME/EPP] - Camisa polo de malha piquê, nos tamanhos P, M, G e GG manga curta, cores variadas, com logo do municipio bordado no peito (feminina e/ou masculina)	Fabricação Própria	UND	750	R\$ 32,80	R\$ 24.600,00
22	0 - Camisa polo de malha pp com bolso - manga curta, nos tamanhos P, M, G e GG, cores variadas, sublimada frente, costa e mangas (feminina e/ou masculina)	Fabricação Própria	UND	1.500	R\$ 33,49	R\$ 50.235,00
26	0 - Campos fenestrados em dupla face (bloco cirúrgico), tecido Brim pesado, medidas do campo 150 x 150 cm com bainha dupla em toda borda. Tecido duplo no formato quadrado (este com medida de 40 x 40 cm) por toda volta da fenestra, com lapela 30 x 30 cm. no dividindo as fenestras.	Fabricação Própria	UND	200	R\$ 104,99	R\$ 20.998,00



ESTADO DO MARANHÃO
PREFEITURA MUNICIPAL DE ITINGA DO MARANHÃO



27	0 - [COTA AMPLA CONCORRÊNCIA] - Cobre leito de algodão dimensões 2.40m comp. X 1.60m de larg. Verde Agua com logotipo do Hospital Municipal.	Fabricação Própria	UND	750	R\$ 132,99	R\$ 99.742,50
28	0 - [COTA RESERVADA ME/EPP] - Cobre leito de algodão dimensões 2.40m comp. X 1.60m de larg. Verde Agua com logotipo do Hospital Municipal.	Fabricação Própria	UND	250	R\$ 114,99	R\$ 28.747,50
29	0 - Colete Brim com: logo do municipio e faixa refletiva	Fabricação Própria	UND	800	R\$ 53,40	R\$ 42.720,00
30	0 - Coletes para Futebol dupla fase, em malha poliester (marca Falcon) - (sublimados frente e verso)	Fabricação Própria	UND	500	R\$ 25,99	R\$ 12.995,00
31	0 - tecido de c/jita, tipo confeite Chita - cores variadas	Fabricação Própria	METRO	1.000	R\$ 55,89	R\$ 55.890,00
32	0 - Conjuntos de Árbitros de Futebol, em malha poliester (marca Falcon) - sublimadas frente e verso - camisas com bolso na frente e shorts com bolsos	Fabricação Própria	CONJUNTO	50	R\$ 127,99	R\$ 6.399,50
33	0 - Cortinas de vinil para janela - Tamanho 120 x 0,90 cm 'com trilho'	Fabricação Própria	UND	100	R\$ 550,00	R\$ 55.000,00
34	0 - [COTA AMPLA CONCORRÊNCIA] - Equipagens para times de futebol com malha poliester (marca Falcon) - (22 camisas e 22 shortes) com sublimação (frente e verso) e gola com duas cores dos seus respectivos times.	Fabricação Própria	UND	151	R\$ 2.189,99	R\$ 330.688,49
35	0 - [COTA RESERVADA ME/EPP] - Equipagens para times de futebol com malha poliester (marca Falcon) - (22 camisas e 22 shortes) com sublimação (frente e verso) e gola com duas cores dos seus respectivos times.	Fabricação Própria	UND	49	R\$ 2.179,84	R\$ 106.812,16
36	0 - [COTA AMPLA CONCORRÊNCIA] - Equipagens para times de handebol feminino, em malha poliester (marca Falcon) (14 camisas e 14 shortes) com sublimação (frente e verso) e gola com duas cores dos seus respectivos times.	Fabricação Própria	UND	75	R\$ 1.199,99	R\$ 89.999,25
37	0 - [COTA RESERVADA ME/EPP] - Equipagens para times de handebol feminino, em malha poliester (marca Falcon) (14 camisas e 14 shortes) com sublimação (frente e verso) e gola com duas cores dos seus respectivos times.	Fabricação Própria	UND	25	R\$ 1.049,49	R\$ 26.237,25
38	0 - [COTA AMPLA CONCORRÊNCIA] - Equipagens para times de vôlei feminino e/ou masculino, em malha poliester (marca Falcon) - (12 camisas e 12 shortes) com sublimação (frente e verso) e gola com duas cores dos seus respectivos times.	Fabricação Própria	UND	75	R\$ 1.104,50	R\$ 82.837,50
39	0 - [COTA RESERVADA ME/EPP] - Equipagens para times de vôlei feminino e/ou masculino, em malha poliester (marca Falcon) - (12 camisas e 12 shortes) com sublimação (frente e verso) e gola com duas cores dos seus respectivos times.	Fabricação Própria	UND	25	R\$ 1.104,50	R\$ 27.612,50



ESTADO DO MARANHÃO
PREFEITURA MUNICIPAL DE ITINGA DO MARANHÃO



224
8

40	0 - [COTA AMPLA CONCORRÊNCIA] - Equipes para os jogos escolares feminino e/ou masculino, em malha poliéster (marca Falcon) - (15 Camisetas e 15 Shorts) - com sublimação (frente e verso) e gola com duas cores dos seus respectivos times	Fabricação Própria	UND	75	R\$ 1.359,99	R\$ 101.999,25
41	0 - [COTA RESERVADA ME/EPP] - Equipes para os jogos escolares feminino e/ou masculino, em malha poliéster (marca Falcon) - (15 Camisetas e 15 Shorts) - com sublimação (frente e verso) e gola com duas cores dos seus respectivos times	Fabricação Própria	UND	25	R\$ 1.103,50	R\$ 27.587,50
42	0 - [COTA AMPLA CONCORRÊNCIA] - Forros de mesa cirúrgica em dupla face (bloco cirúrgico) 150 x 120 cm tecido Brim pesado.	Fabricação Própria	UND	225	R\$ 269,40	R\$ 60.615,00
43	0 - [COTA RESERVADA ME/EPP] - Forros de mesa cirúrgica em dupla face (bloco cirúrgico) 150 x 120 cm tecido Brim pesado.	Fabricação Própria	UND	75	R\$ 259,40	R\$ 19.455,00
44	0 - [COTA AMPLA CONCORRÊNCIA] - Kit maternidade Feminino RN contendo: 01 banheira infantil , 02 mamadeiras RN (50 ml cada) P e M , 02 bolsas maternidade impermeavel (alça e fechamento com zíper), 01 pacote de fraldas RN descartaveis (05 unidades cada), 01 sabonete líquido infantil para RN, 01 talco infantil para RN, 01 pacote com lenços umedecidos para RN, 03 unidades de camiseta regata RN (100% algodão), 03 calça RN, 01 toalha de banho RN (100% algodão) com capuz, 02 cueiro RN (flanelado - 60cm / 80 cm), 01 conjunto infantil RN tipo Pagão RN - 100% algodão (07 peças cada conjunto contendo: 01 par de luva, 01 touca, 01 conjunto (calça e camiseta) 01 par de meia), 01 cobertor felpada (1,15 cm / 1m - fibra), 01 Bory, 03 calcinhas (cores variadas - 100% algodão)	Fabricação Própria	KITS	376	R\$ 270,40	R\$ 101.670,40
45	0 - [COTA RESERVADA ME/EPP] - Kit maternidade Feminino RN contendo: 01 banheira infantil , 02 mamadeiras RN (50 ml cada) P e M , 02 bolsas maternidade impermeavel (alça e fechamento com zíper), 01 pacote de fraldas RN descartaveis (05 unidades cada), 01 sabonete líquido infantil para RN, 01 talco infantil para RN, 01 pacote com lenços umedecidos para RN, 03 unidades de camiseta regata RN (100% algodão), 03 calça RN, 01 toalha de banho RN (100% algodão) com capuz, 02 cueiro RN (flanelado - 60cm / 80 cm), 01 conjunto infantil RN tipo Pagão RN - 100% algodão (07 peças cada conjunto contendo: 01 par de luva, 01 touca, 01 conjunto (calça e camiseta) 01 par de meia), 01 cobertor felpada (1,15 cm / 1m - fibra), 01 Bory, 03 calcinhas (cores variadas - 100% algodão)	Fabricação Própria	KITS	124	R\$ 229,46	R\$ 28.453,04
46	0 - [COTA AMPLA CONCORRÊNCIA] - Kit maternidade Masculino RN contendo: 01	Fabricação Própria	KITS	376	R\$ 270,00	R\$ 101.520,00



ESTADO DO MARANHÃO
PREFEITURA MUNICIPAL DE ITINGA DO MARANHÃO



	banheira infantil , 02 mamadeiras RN (50 ml cada) P e M , 02 bolsas maternidade impermeavel (alça e fechamento com zipper), 01 pacote de fraldas RN descartaveis (05 unidades cada), 01 sabonete liquido infantil para RN, 01 talco infantil para RN, 01 pacote com lenços umidecidos para RN, 03 unidades de camiseta regata RN (100% algodão), 03 calça RN, 01 toalha de banho RN (100% algodão) com capuz, 02 cueiro RN (flanelado - 60cm / 80 cm), 01 conjunto infantil RN tipo Pagão RN - 100% algodão (07 peças cada conjunto contendo: 01 par de luva, 01 touca, 01 conjunto (calça e camiseta) 01 par de meia), 01 cobertor felpada (1,15 cm / 1m - fibra), 01 Bory, 03 cuecas(cores variadas - 100% algodão)					
	0 - [COTA RESERVADA ME/EPP] - Kit maternidade Masculino RN contendo: 01 banheira infantil , 02 mamadeiras RN (50 ml cada) P e M , 02 bolsas maternidade impermeavel (alça e fechamento com zipper), 01 pacote de fraldas RN descartaveis (05 unidades cada), 01 sabonete liquido infantil para RN, 01 talco infantil para RN, 01 pacote com lenços umidecidos para RN, 03 unidades de camiseta regata RN (100% algodão), 03 calça RN, 01 toalha de banho RN (100% algodão) com capuz, 02 cueiro RN (flanelado - 60cm / 80 cm), 01 conjunto infantil RN tipo Pagão RN - 100% algodão (07 peças cada conjunto contendo: 01 par de luva, 01 touca, 01 conjunto (calça e camiseta) 01 par de meia), 01 cobertor felpada (1,15 cm / 1m - fibra), 01 Bory, 03 cuecas(cores variadas - 100% algodão)	Fabricação Própria	KITS	124	R\$ 270,00	R\$ 33.480,00
47						
	0 - Lençol com elástico em tecido 100% algodão (marca Percal) - 2,40 x 0,90 x 0,50 (para leito hospitalar) Verde água com logomarca do Município e Hospital Municipal em verde escuro.	Fabricação Própria	UND	600	R\$ 49,89	R\$ 29.934,00
48						
	0 - Toalhas de banho adultos e infantil TECIDO TIPO TOALHA 100% ALGODÃO	Fabricação Própria	UND	100	R\$ 64,00	R\$ 6.400,00
49						
	0 - Macacão padronizado (SAMU) - Tecido (Riptop)	Fabricação Própria	UND	25	R\$ 248,00	R\$ 6.200,00
50						
	0 - Panos para fechar os capotes em dupla face (bloco cirúrgico) 100 x 100; tecido Brim pesado.	Fabricação Própria	UND	60	R\$ 75,50	R\$ 4.530,00
51						
	0 - Rolo de 10 metros de malha cacharrel tensionado (tipo marca quatro k textil) cores variadas. (Branco, laranja, vermelho e verde bandeira)	Fabricação Própria	ROLO	500	R\$ 155,50	R\$ 77.750,00
52						
	0 - [COTA AMPLA CONCORRÊNCIA] - Tecido de Chita - 20% algodão e 80% poliester	Fabricação Própria	METRO	1.500	R\$ 87,40	R\$ 131.100,00
53						
	0 - [COTA RESERVADA ME/EPP] - Tecido de Chita - 20% algodão e 80% poliester	Fabricação Própria	METRO	500	R\$ 62,49	R\$ 31.245,00
54						



ESTADO DO MARANHÃO
PREFEITURA MUNICIPAL DE ITINGA DO MARANHÃO



55	0 - TNT fino (cores variadas) Rolo de 50 metros	Fabricação Própria	ROLO	100	R\$ 57,90	R\$ 5.790,00
56	0 - TNT grosso (cores variadas) Rolo de 50 metros	Fabricação Própria	ROLO	20	R\$ 66,40	R\$ 1.328,00
57	0 - Calça modelo cargo, tamanhos 38,40,42,46- agente de endemias BRIM	Fabricação Própria	UND	150	R\$ 64,60	R\$ 9.690,00
58	0 - Colete manga longa-agente de endemias BRIM	Fabricação Própria	UND	100	R\$ 58,89	R\$ 5.889,00
59	0 - Bolsa tipo mochila, tamanho único- agente de endemias - Polieste tipo lona	Fabricação Própria	UND	50	R\$ 109,80	R\$ 5.490,00
60	0 - Fardamento Idosos Zumba (camiseta em malha PV com pintura na frente e nas costas); cor a combinar	Fabricação Própria	UND	250	R\$ 42,15	R\$ 10.537,50
61	0 - Conjunto calça e Camisa social de chita - Tam: P, M e G para idosos - Festas junina	Fabricação Própria	CONJUNTO	250	R\$ 143,00	R\$ 35.750,00
62	0 - Vestido de chita - Tam.: P, M e G para idosos - Festas junina	Fabricação Própria	UND	250	R\$ 97,99	R\$ 24.497,50
63	0 - Boneca de tecido, 50 cm de altura, com vestido de excelente qualidade	Fabricação Própria	UND	150	R\$ 129,99	R\$ 19.498,50
Total Geral						R\$ 2.947.361,52

BELA VISTA TEXTIL LTDA | 30.824.284/0001-00

Total de Itens: 1 | Valor Total: R\$ 25.000,00 (vinte e cinco mil reais)

Item	Descrição	Marca	Unidade	Quant.	R\$ Unit.	R\$ Total
13	0 - Camisa de Brim - manga longa com impressões frente e costa	PRÓPRIA	UND	500	R\$ 50,00	R\$ 25.000,00
Total Geral						R\$ 25.000,00

Lurdinete de Fatima Vieira | 44.933.855/0001-40

Total de Itens: 3 | Valor Total: R\$ 95.775,00 (noventa e cinco mil e setecentos e setenta e cinco reais)

Item	Descrição	Marca	Unidade	Quant.	R\$ Unit.	R\$ Total
23	0 - [COTA AMPLA CONCORRÊNCIA] - Camisetas sublimadas Jogos Escolares e gincanas, em malha Poliester (marca Falcon) - Tamanhos: P, M e G -	marca Falcon	UND	2.250	R\$ 27,00	R\$ 60.750,00
24	0 - [COTA RESERVADA ME/EPP] - Camisetas sublimadas Jogos Escolares e gincanas, em malha Poliester (marca Falcon) - Tamanhos: P, M e G -	marca Falcon	UND	750	R\$ 23,50	R\$ 17.625,00
25	0 - Camisola para pacientes, aberta atrás com 03 pares de tiras com manga japonesa, 100% Algodão. Verde Água. Com Logomarca Hospital Municipal	marca. propria	UND	500	R\$ 34,80	R\$ 17.400,00
Total Geral						R\$ 95.775,00
Total Geral						R\$ 3.068.136,52

Itinga do Maranhão - MA, 18 de Abril de 2024

José Ezequias dos Santos Holanda
Secretário Municipal de Administração