

30  
H

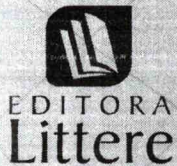

*Você está convidado(a) a mergulhar em  
busca de autoconhecimento, bem-estar e (re)  
significação de conceitos e vivências, através do  
desenvolvimento das habilidades socioemocionais,  
resgatando a construção do ser e do fazer enquanto*  
**EDUCADOR.**

Coleção  
**Fluir das  
emoções**

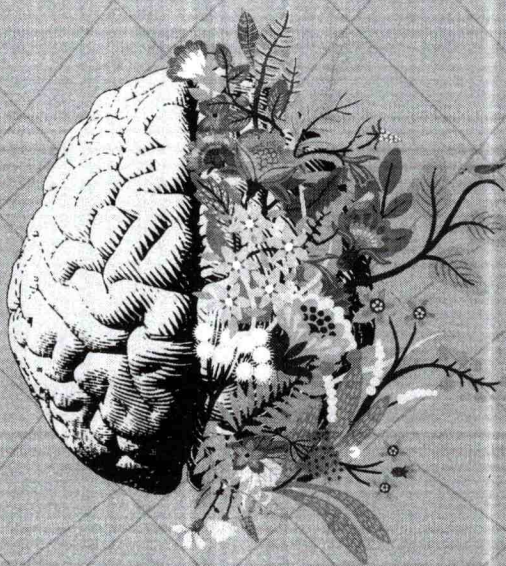

# Coleção Fluir das emoções

PROGRAMA DE DESENVOLVIMENTO  
DE HABILIDADES SOCIOEMOCIONAIS

Criada especialmente para professores, coordenadores pedagógicos e profissionais da área da Educação, a Coleção Fluir das Emoções - Programa de Desenvolvimento de Habilidades Socioemocionais, tem como objetivos:

- promover um ambiente propício para reflexão de processos inter e intrapessoais, visando autoconhecimento e resgate de bem-estar;
- contribuir para o reconhecimento e gerenciamento de emoções;
- auxiliar na administração de conflitos e desafios naturais advindos da profissão;
- favorecer um ambiente em que se estabeleçam relações saudáveis com os alunos, envolvendo temas importantes na articulação entre a Psicologia e a Educação, como, também, estratégias de ação para a promoção de saúde emocional dos educadores.

31  
M

Com a premissa de que através de um posicionamento interno conseguimos alterar hábitos e crenças que nos acompanham e que, muitas vezes, dificultam nosso desenvolvimento e a conquista de uma postura mais positiva diante da vida, a Coleção Fluir das Emoções apresenta conceitos básicos e norteadores para um processo de auto-observação. Embasada teoricamente em conhecimentos da Neuropsicologia, da Psicologia Positiva e da Abordagem Cognitivo-Comportamental, dentre outras, alinhando essas teorias aos conhecimentos e vivências adquiridas.

A Coleção Fluir das Emoções - Programa de Desenvolvimento de Habilidades Socioemocionais é composta por três livros e associada a um programa de formação presencial (Carga horária: 40h/aula) e um portal educacional, proporcionando uma maior interação com os consultores do Programa e acesso a materiais diferenciados.

**O olhar atento e transformador, no que se refere ao trabalho com enfoque socioemocional do educador, está presente em todos os instrumentos que compõem a Coleção, uma vez que o desenvolvimento do ser humano se dá de forma contínua e integral, e não pontual e compartimentalizada.**

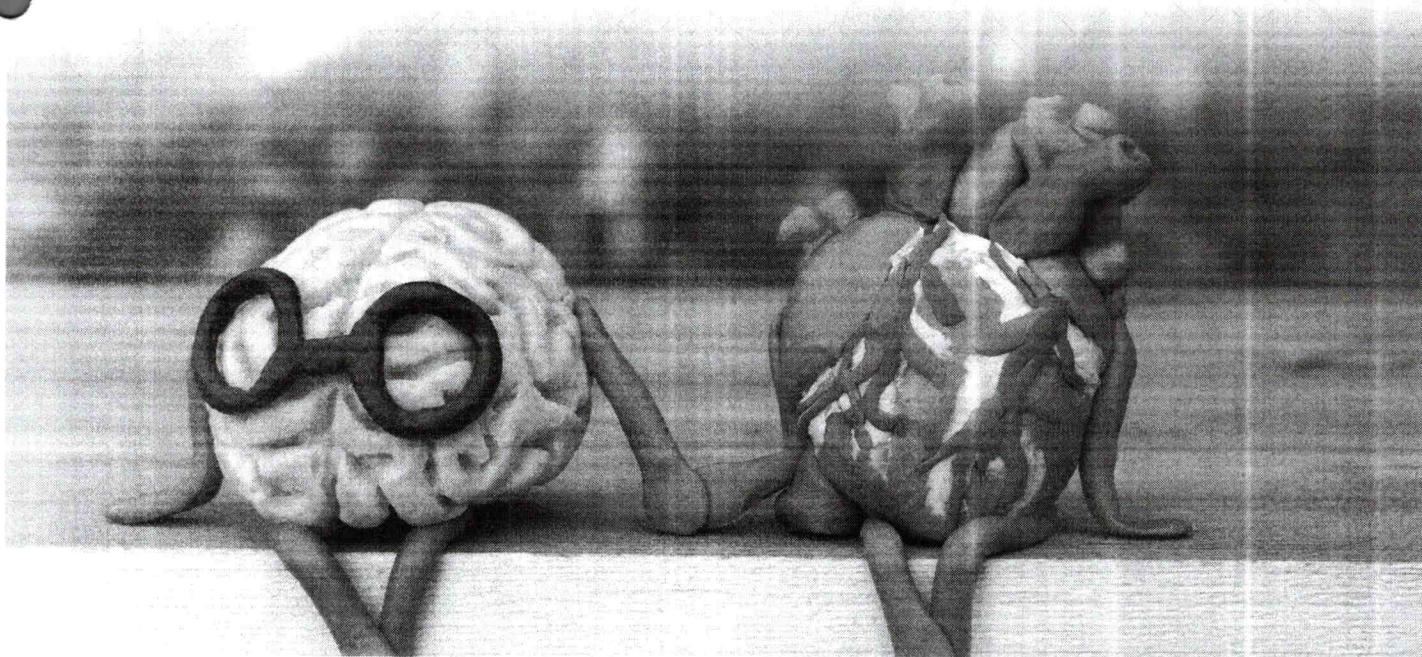

## OS LIVROS DA COLEÇÃO

Como foco principal, os livros da Coleção buscam proporcionar o desenvolvimento de trabalho específico sobre as principais habilidades socioemocionais necessárias para uma atuação mais efetiva e em consonância com a BNCC.

Cada livro da Coleção explora um par específico de habilidades e trazem atividades reflexivas e textos complementares que buscam auxiliar o aprofundamento do conhecimento sobre os temas abordados.

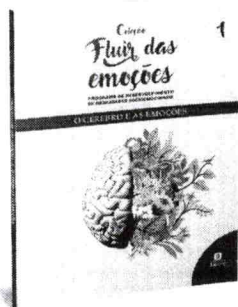

### Coleção Fluir das emoções 1 O CÉREBRO E AS EMOÇÕES

Apresenta algumas funções cognitivas importantes, compreendendo um pouco mais sobre a relação das emoções com o nosso comportamento. Vamos entender, também, sobre a importância da autopercepção e conexão entre o pensar, sentir e agir, além de conhecer mais sobre como o cérebro aprende e sobre a nossa própria habilidade de nos reinventar, recordando da incrível capacidade de neuroplasticidade.

**HABILIDADES TRABALHADAS:** AUTOCONHECIMENTO E AUTOCONTROLE

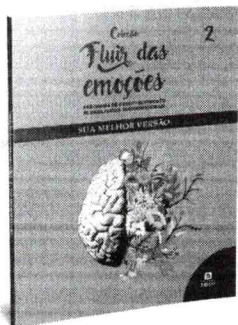

### Coleção Fluir das emoções 2 SUA MELHOR VERSÃO

Tem como foco o trabalho com aspectos mais internos e psicológicos próprios do ser humano e com nossa eterna busca de sermos melhores a cada dia. Será contemplado o conceito de autoestima e os obstáculos internos que dificultam nosso processo de aprimoramento pessoal, considerando como fundamental a auto-observação, a promoção e manutenção da saúde emocional.

**HABILIDADES TRABALHADAS:** RESILIÊNCIA E GRATIDÃO

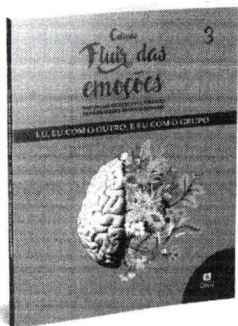

### Coleção Fluir das emoções 3 EU, EU COM O OUTRO, E EU COM O GRUPO

Aborda a importância de estabelecer vínculos positivos e uma comunicação clara e assertiva com aqueles que nos cercam, recordando, também, alguns pontos relacionados ao conceito de Comunicação Não Violenta, Mediação de Conflitos e Gestão de Crises.

**HABILIDADES TRABALHADAS:** EMPATIA E TOLERÂNCIA

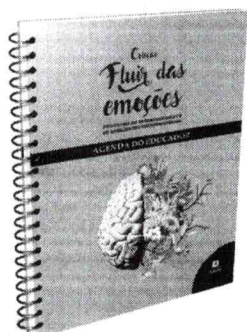

### Coleção Fluir das emoções AGENDA DO EDUCADOR

Funciona como um diário de bordo, onde o educador poderá descrever seu passo a passo ao longo do programa, lembrando o que foi realizado e planejando com mais harmonia o que virá.

32  
M

33  
H

Coleção  
*Fluir das  
emoções*

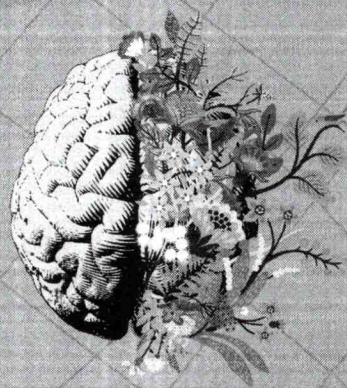

EDITORA  
**Littere**

Rua Capitão Hugo Bezerra, 357 - Barroso - CEP: 60862-840 - Fortaleza - Ceará  
[www.editoralittere.com.br](http://www.editoralittere.com.br)

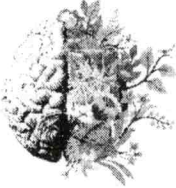

34  
M

## FLUIR DAS EMOÇÕES

PROGRAMA DE DESENVOLVIMENTO DE HABILIDADES SOCIOEMOCIONAIS

### PROPOSTA DO PROGRAMA

---

Com a nova BNCC, evidencia-se a necessidade de que os educadores estejam atentos aos aspectos socioemocionais no desenvolvimento dos alunos. Facilmente podemos afirmar que a formação do educador e o aprimoramento de suas próprias competências socioemocionais serão os diferenciais para que o currículo se concretize em sala de aula e para que o processo de desenvolvimento de habilidades socioemocionais dos alunos seja facilitado.

A competência emocional em lidar com conflitos, com situações de pressão e o exercício da empatia ganham cada vez mais destaque para a manutenção de relações mais saudáveis e produtivas, evitando, assim, o estresse, o esgotamento emocional e o adoecimento psíquico.

Desta forma, no contexto educacional, o educador emocionalmente competente deve ser capaz de gerir o ambiente de sala de aula, de forma possa ter um olhar mais apurado sobre si mesmo e sobre os outros, numa perspectiva de avaliar suas ações e promover mudanças necessárias, favorecendo um clima grupal saudável e propício ao desenvolvimento humano individual e coletivo.

Ao se pensar numa formação de educação emocional, é importante ter em mente que esta não se dá nos moldes de aprendizagem de disciplinas e de conteúdo como estamos habituados no ensino formal. A proposta é uma construção em "espiral", na qual o objeto de estudo e de trabalho é o próprio indivíduo (educador), promovendo não somente o acessar de suas emoções e sentimentos, mas também a possibilidade de ressignificá-los, propiciando que o mesmo se torne cada vez mais capaz de cultivar um olhar autorresponsável e transformador para si mesmo.

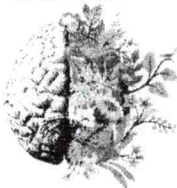

35  
M

Desta forma, a **Coleção Fluir das Emoções - Programa de Habilidades Socioemocionais** propõe a possibilidade de desenvolvimento socioemocional mediante um trabalho focado na ação do educador sobre si e sobre os contextos nos quais está inserido.

O material apresenta conceitos básicos e norteadores para uma auto-observação, com a premissa de que é através de um posicionamento interno que conseguimos alterar hábitos e crenças que nos acompanham, ressignificando-os e potencializando um ser e fazer mais positivo diante da vida, das relações e da profissão. Tem como base teórica conhecimentos da Neuropsicologia, da Psicologia Positiva e da Abordagem Cognitivo-Comportamental, dentre outras.

Conhecer técnicas de autoconhecimento, conceitos psicológicos aplicáveis à vida cotidiana, assim como o contato com um espaço possibilitador de expressão de sentimentos, propiciará ao educador condições para que este repense valores, posturas e práticas, e adquira maior flexibilidade mental diante dos conflitos e situações adversas inerentes à profissão e às relações humanas.

Esses pontos estão diretamente relacionados à prevenção do adoecimento psíquico, do qual a classe de professores muitas vezes é acometida, principalmente devido a presença de diversos estressores psicossociais. Quando persistentes, estes estressores podem levar a quadros como a Síndrome de Burnout, dentre outros. A prevalência desse transtorno entre os profissionais de ensino já é, atualmente, superior ao dos profissionais de saúde, o que coloca o magistério em um patamar de risco, sendo, portanto, uma profissão a ser olhada de forma atenta e cuidadosa.

O Programa em questão privilegia, portanto, as metodologias da Psicologia aplicada à Educação, focando no autoconhecimento para o desenvolvimento de atitudes otimistas e de esperança, sendo uma oportunidade positiva para que o educador estabeleça relações sadias consigo mesmo, com seus pares e com seus alunos no dia a dia em sala de aula. O “estar bem consigo mesmo” é percebido como essencial para o sucesso do educador em âmbito pessoal e profissional, sendo também condição necessária para o sucesso e desenvolvimento dos próprios educandos.

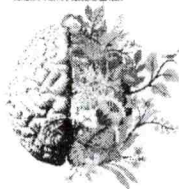

## OBJETIVOS

---

1. Promover um ambiente propício para reflexão de processos inter e intrapessoais, visando autoconhecimento e resgate de bem-estar;
2. Contribuir para o reconhecimento e gerenciamento de emoções dos educadores;
3. Auxiliar na administração de conflitos e desafios naturais advindos da profissão;
4. Favorecer um ambiente em que se estabeleçam relações saudáveis entre educador e aluno;
5. Promover a reflexão de temas importantes na articulação entre a Psicologia e a Educação;
6. Auxiliar na elaboração de estratégias de ação para a promoção de saúde emocional dos educadores.

## DESENVOLVIMENTO

---

A Coleção Fluir das Emoções - Programa de Habilidades Socioemocionais é composta por três livros e associada a um programa de formação presencial (Carga horária: 40h/aula) e um portal educacional, proporcionando uma maior interação com os consultores do Programa e acesso a materiais diferenciados.

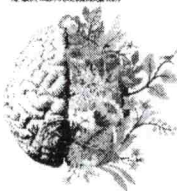

37  
AP

### LIVRO 1 - O CÉREBRO E AS EMOÇÕES

Apresenta algumas funções cognitivas importantes, compreendendo um pouco mais sobre a relação das mesmas com o nosso comportamento. Vamos entender também sobre a importância da autopercepção e conexão entre o pensar, sentir e agir, além de conhecer mais sobre como o cérebro aprende e sobre a nossa própria habilidade de nos reinventar, recordando da incrível capacidade de neuroplasticidade.

### LIVRO 2 - SUA MELHOR VERSÃO

Tem como foco o trabalho com aspectos mais internos e psicológicos próprios do ser humano e com nossa eterna busca de sermos melhores a cada dia. Será contemplado o conceito de autoestima e os obstáculos internos que dificultam nosso processo de aprimoramento pessoal, considerando como fundamental a auto-observação a promoção e manutenção da saúde emocional.

### LIVRO 3 - EU, EU COM O OUTRO, E EU COM O GRUPO

Aborda a importância de estabelecer vínculos positivos e uma **comunicação clara e assertiva com aqueles que nos cercam**, recordando também alguns pontos relacionados ao conceito de Comunicação Não violenta, Mediação de Conflitos e Gestão de Crises.

Como foco principal, desenvolveremos um trabalho específico sobre as principais habilidades socioemocionais necessárias para uma atuação mais efetiva do educador, estando também em acordo com a BNCC.



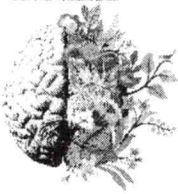

38  
M

Em cada livro, propomos o foco em **duas** habilidades socioemocionais, que estarão relacionadas também aos temas estudados, a saber:

Livro 1: **“O CÉREBRO E AS EMOÇÕES”**

AUTOCONHECIMENTO

AUTOCONTROLE

Livro 2: **“SUA MELHOR VERSÃO”**

RESILIÊNCIA

GRATIDÃO

Livro 3: **“EU, EU COM O OUTRO, E EU COM O GRUPO”**

EMPATIA

TOLERÂNCIA

Temos como diferencial a proposta de plataforma *on-line*, que promoverá uma interação maior de cada participante com os formadores do Programa, além do acesso a sugestões de materiais diferenciados de acordo com o interesse dos participantes.

Coleção *Fluir das Emoções* - Programa de Habilidades Socioemocionais é um convite para que o educador possa mergulhar em sua própria busca por autoconhecimento, bem-estar e (re)significação de conceitos e vivências.

**CONTRATO SOCIAL DE CONSTITUIÇÃO DE SOCIEDADE EMPRESARIA LIMITADA  
UNIPESSOAL**

**LOTUS DISTRIBUIDORA LTDA**

Pelo presente instrumento particular de Contrato Social:

**LUCAS DE SOUSA DURAES**, BRASILEIRO, SOLTEIRO, empresário, nascido(a) em 16/05/1999, nº do CPF 075.622.001-73, residente e domiciliado na cidade de Palmas - TO, na QUADRA ARSE 72 Alameda 2, nº S/N, LOTE HM 22 RES. CLASSIC;APT 401A;, Plano Diretor Sul, CEP: 77022-372;

Resolve, constituir uma sociedade limitada unipessoal, nos termos da Lei nº 10.406/2002, mediante as condições e cláusulas seguintes:

**CLÁUSULA I - DO NOME EMPRESARIAL (art. 997, II, CC)**

A sociedade adotará como nome empresarial: **LOTUS DISTRIBUIDORA LTDA**, e usará a expressão **LOTUS LIVRARIA** como nome fantasia.

**CLÁUSULA II - DA SEDE (art. 997, II, CC)**

A sociedade terá sua sede no seguinte endereço: QUADRA ASR SE 105 ALAMEDA 01, nº 09, LOTE 07 QI H QD 1012 SUL;SALA 02;, PLANO DIRETOR SUL, Palmas - TO, CEP: 77023650.

**CLÁUSULA III - DO OBJETO SOCIAL (art. 997, II, CC)**

A sociedade terá por objeto o exercício das seguintes atividades econômica: COMÉRCIO ATACADISTA DE LIVROS, JORNAIS E OUTRAS PUBLICAÇÕES; EDIÇÃO INTEGRADA À IMPRESSÃO DE LIVROS;

**Parágrafo único.** Em estabelecimento eleito como Sede (Matriz) será(ão) exercida(s) a(s) atividade(s) de COMÉRCIO ATACADISTA DE LIVROS, JORNAIS E OUTRAS PUBLICAÇÕES; EDIÇÃO INTEGRADA À IMPRESSÃO DE LIVROS;

E exercerá as seguintes atividades:

CNAE Nº 4647-8/02 - Comércio atacadista de livros, jornais e outras publicações

CNAE Nº 5821-2/00 - Edição integrada à impressão de livros

**CLÁUSULA IV - DO INÍCIO DAS ATIVIDADES E PRAZO DE DURAÇÃO (art. 53, III, F, Decreto nº 1.800/96)**

A sociedade iniciará suas atividades em 17/05/2022 e seu prazo de duração será por tempo indeterminado.

**CLÁUSULA V - DO CAPITAL (ART. 997, III e IV e ART. 1.052 e 1.055, CC)**

O capital será de R\$ 10.000,00 (dez mil reais), dividido em 10000 quotas, no valor nominal de R\$ 1,00 (um real) cada uma, formado por R\$ 10.000,00 (dez mil reais) em moeda corrente no País

**Parágrafo único.** O capital encontra-se subscrito e integralizado pelos sócios da seguinte forma:

Nome do Sócio	Qtd Quotas	Valor Em R\$	%
LUCAS DE SOUSA DURAES	10000	10.000,00	100,00
TOTAL:	10000	10.000,00	100,00

**CLÁUSULA VI - DA ADMINISTRAÇÃO (ART. 997, VI; 1.013, 1.015; 1.064, CC)**

A administração da sociedade será exercida pelo sócio **LUCAS DE SOUSA DURAES** que representará legalmente a sociedade e poderá praticar todo e qualquer ato de gestão pertinente ao objeto social.

**Parágrafo único.** Não constituindo o objeto social, a alienação ou a oneração de bens imóveis depende de autorização da maioria.

**CLÁUSULA VII - DO BALANÇO PATRIMONIAL (art. 1.065, CC)**

Ao término de cada exercício, em 31 de Dezembro, o administrador prestará contas justificadas de sua

**CONTRATO SOCIAL DE CONSTITUIÇÃO DE SOCIEDADE EMPRESARIA LIMITADA  
UNIPESSOAL****LOTUS DISTRIBUIDORA LTDA**

administração, procedendo à elaboração do inventário, do balanço patrimonial e do balanço de resultado econômico, cabendo ao(s) sócio(s), os lucros ou perdas apuradas.

**CLÁUSULA VIII - DECLARAÇÃO DE DESIMPEDIMENTO DE ADMINISTRADOR (art. 1.011, § 1º CC e art. 37, II da Lei nº 8.934 de 1994 )**

O Administrador declara, sob as penas da lei, de que não está impedido de exercer a administração da empresa, por lei especial, ou em virtude de condenação criminal, ou por se encontrar sob os efeitos dela, a pena que vede, ainda que temporariamente, o acesso a cargos públicos; ou por crime falimentar, de prevaricação, peita ou suborno, concussão, peculato, ou contra a economia popular, contra o sistema financeiro nacional, contra normas de defesa da concorrência, contra as relações de consumo, fé pública, ou a propriedade.

**CLÁUSULA IX - DO PRÓ LABORE**

O sócio poderá, fixar uma retirada mensal, a título de pro labore para o sócio administrador, observadas as disposições regulamentares pertinentes.

**CLÁUSULA X - DISTRIBUIÇÃO DE LUCROS**

A sociedade poderá levantar balanços intermediários ou intercalares e distribuir os lucros evidenciados nos mesmos.

**CLÁUSULA XI - DA RETIRADA OU FALECIMENTO DE SÓCIO**

Retirando-se, falecendo ou interditado qualquer sócio, a sociedade continuará suas atividades com os herdeiros, sucessores e o incapaz, desde que autorizado legalmente. Não sendo possível ou inexistindo interesse destes ou do(s) sócio(s) remanescente(s) na continuidade da sociedade, esta será liquidada após a apuração do Balanço Patrimonial na data do evento. O resultado positivo ou negativo será distribuído ou suportado pelos sócios na proporção de suas quotas.

**Parágrafo único** - O mesmo procedimento será adotado em outros casos em que a sociedade se resolva em relação a seu sócio.

**CLÁUSULA XII - DA CESSÃO DE QUOTAS**

As quotas são indivisíveis e não poderão ser cedidas ou transferidas a terceiros sem o consentimento do outro sócio, a quem fica assegurado, em igualdade de condições e preço direito de preferência para a sua aquisição se postas à venda, formalizando, se realizada a cessão delas, a alteração contratual pertinente.

**CLÁUSULA XIII - DA RESPONSABILIDADE**

A responsabilidade de cada sócio é restrita ao valor das suas quotas, mas todos respondem solidariamente pela integralização do capital social.

**CLÁUSULA XIV - PORTE EMPRESARIAL**

O sócio declara que a sociedade se enquadra como Empresa de Pequeno Porte - EPP, nos termos da Lei Complementar nº 123, de 14 de dezembro de 2006, e que não se enquadra em qualquer das hipóteses de exclusão relacionadas no § 4º do art. 3º da mencionada lei. (art. 3º, II, LC nº 123, de 2006)

**CONTRATO SOCIAL DE CONSTITUIÇÃO DE SOCIEDADE EMPRESARIA LIMITADA  
UNIPessoal**

**LOTUS DISTRIBUIDORA LTDA**

---

**CLAUSULA XV - DO FORO**

Fica eleito o Foro da Comarca de Palmas - TO, para qualquer ação fundada neste contrato, renunciando-se a qualquer outro por muito especial que seja.

E por estarem em perfeito acordo, em tudo que neste instrumento particular foi lavrado, obrigam-se a cumprir o presente ato constitutivo, e assinam o presente instrumento em uma única via que será destinada ao registro e arquivamento na Junta Comercial do Estado do Tocantins.

Palmas - TO, 17 de maio de 2022

---

LUCAS DE SOUSA DURAES  
Sócio/Administrador



## ASSINATURA ELETRÔNICA

42  
M

Certificamos que o ato da empresa LOTUS DISTRIBUIDORA LTDA consta assinado digitalmente por:

IDENTIFICAÇÃO DO(S) ASSINANTE(S)	
CPF/CNPJ	Nome
07562200173	LUCAS DE SOUSA DURAES

CERTIFICO O REGISTRO EM 19/05/2022 08:39 SOB Nº 17200723213.  
PROTOCOLO: 220277699 DE 19/05/2022.  
CÓDIGO DE VERIFICAÇÃO: 12206374972. CNPJ DA SEDE: 46454075000143.  
NIRE: 17200723213. COM EFEITOS DO REGISTRO EM: 17/05/2022.  
LOTUS DISTRIBUIDORA LTDA

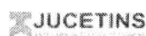

ERLAN SOUZA MILHOMEM  
SECRETÁRIO-GERAL  
simplifica.to.gov.br

**PRIMEIRA ALTERAÇÃO E CONSOLIDAÇÃO**  
**LOTUS DISTRIBUIDORA LTDA**

LUCAS DE SOUSA DURAES, BRASILEIRO, SOLTEIRO, empresário, nascido(a) em 16/05/1999, nº do CPF 075.622.001-73, residente e domiciliado na cidade de Palmas - TO, na QUADRA ARSE 72 Alameda 2, nº S/N, LOTE HM 22 RES. CLASSIC; APT 401A;, Plano Diretor Sul, CEP: 77022-372. Único sócio da sociedade limitada unipessoal, LOTUS DISTRIBUIDORA LTDA, CNPJ 46.454.075/0001-43, inscrita na junta comercial do estado do Tocantins sob nº 17200723213, com sede na QUADRA ASR SE 105 ALAMEDA 01, nº 09, LOTE 07 QI H QD 1012 SUL; SALA 02;, PLANO DIRETOR SUL, Palmas - TO, CEP: 77023650, resolve neste alterar o contrato social nos termos da Lei nº 10.406/2002, mediante as condições e cláusulas seguintes:

**ALTERAÇÃO**

CLÁUSULA I - O capital de R\$ 10.000,00 (dez mil reais), é aumentado em R\$ 590.000,00 (quinhentos e noventa mil reais) passando a ser de R\$ 600.000,00 (seiscentos mil reais) dividido em 600.000 quotas, no valor nominal de R\$ 1,00 (um real) cada uma, em moeda corrente no País.

Parágrafo único. O capital encontra-se subscrito e integralizado pelos sócios da seguinte forma:

Nome do Sócio	Qtd Quotas	Valor Em R\$	%
LUCAS DE SOUSA DURAES	600.000	600.000,00	100,00
TOTAL:	600.000	600.000,00	100,00

CLÁUSULA II - Em virtude das alterações contratuais havidas o sócio resolve consolidar seu contrato social, que passará a ter a seguinte redação:

**CONSOLIDAÇÃO**  
**LOTUS DISTRIBUIDORA LTDA**  
**CNPJ 46.454.075/0001-43**

CLÁUSULA I - DO NOME EMPRESARIAL (art. 997, II, CC)

A sociedade tem como nome empresarial: LOTUS DISTRIBUIDORA LTDA, e usa a expressão LOTUS LIVRARIA como nome fantasia.

CLÁUSULA II - DA SEDE (art. 997, II, CC)

A sociedade tem sua sede no seguinte endereço: QUADRA ASR SE 105 ALAMEDA 01, nº 09, LOTE 07 QI H QD 1012 SUL; SALA 02;, PLANO DIRETOR SUL, Palmas - TO, CEP: 77023650.

CLÁUSULA III - DO OBJETO SOCIAL (art. 997, II, CC)

A sociedade tem por objeto o exercício das seguintes atividades econômica: COMÉRCIO ATACADISTA DE LIVROS, JORNAIS E OUTRAS PUBLICAÇÕES; EDIÇÃO INTEGRADA À IMPRESSÃO DE LIVROS.

Parágrafo único. Em estabelecimento eleito como Sede (Matriz) será(ão) exercida(s) a(s) atividade(s) de COMÉRCIO ATACADISTA DE LIVROS, JORNAIS E OUTRAS PUBLICAÇÕES; EDIÇÃO INTEGRADA À IMPRESSÃO DE LIVROS.

E exerce as seguintes atividades:

CNAE Nº 4647-8/02 - Comércio atacadista de livros, jornais e outras publicações

CNAE Nº 5821-2/00 - Edição integrada à impressão de livros

CLÁUSULA IV - DO INÍCIO DAS ATIVIDADES E PRAZO DE DURAÇÃO (art. 53, III, F, Decreto nº 1.800/96)

A sociedade iniciou suas atividades em 17/05/2022 e seu prazo de duração será por tempo indeterminado.

**PRIMEIRA ALTERAÇÃO E CONSOLIDAÇÃO****LOTUS DISTRIBUIDORA LTDA****CLÁUSULA V - DO CAPITAL (ART. 997, III e IV e ART. 1.052 e 1.055, CC)**

O capital é de R\$ 600.000,00 (seiscentos mil reais), dividido em 600.000 quotas, no valor nominal de R\$ 1,00 (um real) cada uma, em moeda corrente no País

Parágrafo único. O capital encontra-se subscrito e integralizado pelos sócios da seguinte forma:

Nome do Sócio	Qtd Quotas	Valor Em R\$	%
LUCAS DE SOUSA DURAES	600.000	600.000,00	100,00
TOTAL:	600.000	600.000,00	100,00

**CLÁUSULA VI - DA ADMINISTRAÇÃO (ART. 997, VI; 1.013, 1.015; 1.064, CC)**

A administração da sociedade é exercida pelo sócio LUCAS DE SOUSA DURAES que representará legalmente a sociedade e poderá praticar todo e qualquer ato de gestão pertinente ao objeto social.

Parágrafo único. Não constituindo o objeto social, a alienação ou a oneração de bens imóveis depende de autorização da maioria.

**CLÁUSULA VII - DO BALANÇO PATRIMONIAL (art. 1.065, CC)**

Ao término de cada exercício, em 31 de Dezembro, o administrador prestará contas justificadas de sua administração, procedendo à elaboração do inventário, do balanço patrimonial e do balanço de resultado econômico, cabendo ao(s) sócio(s), os lucros ou perdas apuradas.

**CLÁUSULA VIII - DECLARAÇÃO DE DESIMPEDIMENTO DE ADMINISTRADOR (art. 1.011, § 1º CC e art. 37, II da Lei nº 8.934 de 1994 )**

O Administrador declara, sob as penas da lei, de que não está impedido de exercer a administração da empresa, por lei especial, ou em virtude de condenação criminal, ou por se encontrar sob os efeitos dela, a pena que vede, ainda que temporariamente, o acesso a cargos públicos; ou por crime falimentar, de prevaricação, peita ou suborno, concussão, peculato, ou contra a economia popular, contra o sistema financeiro nacional, contra normas de defesa da concorrência, contra as relações de consumo, fé pública, ou a propriedade.

**CLÁUSULA IX - DO PRÓ LABORE**

O sócio poderá, fixar uma retirada mensal, a título de pro labore para o sócio administrador, observadas as disposições regulamentares pertinentes.

**CLÁUSULA X - DISTRIBUIÇÃO DE LUCROS**

A sociedade poderá levantar balanços intermediários ou intercalares e distribuir os lucros evidenciados nos mesmos.

**CLÁUSULA XI - DA RETIRADA OU FALECIMENTO DE SÓCIO**

Retirando-se, falecendo ou interditado qualquer sócio, a sociedade continuará suas atividades com os herdeiros, sucessores e o incapaz, desde que autorizado legalmente. Não sendo possível ou inexistindo interesse destes ou do(s) sócio(s) remanescente(s) na continuidade da sociedade, esta será liquidada após a apuração do Balanço Patrimonial na data do evento. O resultado positivo ou negativo será distribuído ou suportado pelos sócios na proporção de suas quotas.

Parágrafo único - O mesmo procedimento será adotado em outros casos em que a sociedade se resolva em relação a seu sócio.

**CLÁUSULA XII - DA CESSÃO DE QUOTAS**

As quotas são indivisíveis e não poderão ser cedidas ou transferidas a terceiros sem o consentimento do outro sócio, a quem fica assegurado, em igualdade de condições e preço direito de preferência para a sua aquisição se postas à venda, formalizando, se realizada a cessão delas, a alteração contratual pertinente.

**PRIMEIRA ALTERAÇÃO E CONSOLIDAÇÃO**  
**LOTUS DISTRIBUIDORA LTDA**

**CLÁUSULA XIII - DA RESPONSABILIDADE**

A responsabilidade de cada sócio é restrita ao valor das suas quotas, mas todos respondem solidariamente pela integralização do capital social.

**CLÁUSULA XIV - PORTE EMPRESARIAL**

O sócio declara que a sociedade se enquadra como Empresa de Pequeno Porte - EPP, nos termos da Lei Complementar nº 123, de 14 de dezembro de 2006, e que não se enquadra em qualquer das hipóteses de exclusão relacionadas no § 4º do art. 3º da mencionada lei. (art. 3º, II, LC nº 123, de 2006).

**CLÁUSULA XV - DO FORO**

Fica eleito o Foro da Comarca de Palmas - TO, para qualquer ação fundada neste contrato, renunciando-se a qualquer outro por muito especial que seja.

E por estarem em perfeito acordo, em tudo que neste instrumento particular foi lavrado, obrigam-se a cumprir o presente ato alteração, e assinam o presente instrumento em uma única via que será destinada ao registro e arquivamento na Junta Comercial do Estado do Tocantins.

Palmas - TO, 19 de agosto de 2022

\_\_\_\_\_  
LUCAS DE SOUSA DURAES  
Sócio/Administrado

25  
M





## ASSINATURA ELETRÔNICA

Certificamos que o ato da empresa LOTUS DISTRIBUIDORA LTDA consta assinado digitalmente por:

216  
MP

IDENTIFICAÇÃO DO(S) ASSINANTE(S)	
CPF/CNPJ	Nome
07562200173	LUCAS DE SOUSA DURAES

CERTIFICO O REGISTRO EM 09/11/2022 15:20 SOB Nº 20220607494.  
PROTOCOLO: 220607494 DE 09/11/2022.  
CÓDIGO DE VERIFICAÇÃO: 12214586525. CNPJ DA SEDE: 46454075000143.  
NIRE: 17200723213. COM EFEITOS DO REGISTRO EM: 09/11/2022.  
LOTUS DISTRIBUIDORA LTDA



ERLAN SOUZA MILHOMEM  
SECRETÁRIO-GERAL  
[www.simplifica.to.gov.br](http://www.simplifica.to.gov.br)

A validade deste documento, se impresso, fica sujeito à comprovação de sua autenticidade nos respectivos portais, informando seus respectivos códigos de verificação.



CARTEIRA NACIONAL DE HABILITAÇÃO / DRIVER LICENSE / PERMISO DE CONDUCCIÓN

2 e 1 NOME E SOBRENOME  
 LUCAS DE SOUSA DURAES

1ª HABILITAÇÃO  
 08/05/2018

3 DATA LOCAL E UF DE NASCIMENTO  
 16/05/1999 ARAGUAINA/TO

4a DATA EMISSÃO  
 09/03/2023

4b VALIDADE  
 05/03/2033

ACC **D**

4c DOC. IDENTIDADE / ÓRG. EMISSOR / UF  
 1298490 SSP TO

4d CPF  
 075.622.001-73

5 Nº REGISTRO  
 07070402526

9 CAT. HAB  
 B

NACIONALIDADE  
 BRASILEIRO

FILIAÇÃO  
 OSVALDO DURAES SOBRINHO

LUCELIA PEREIRA DE SOUSA DURAES



*Lucas de Sousa Duraes*

7 ASSINATURA DO PORTADOR

VALIDA EM TODO O TERRITÓRIO NACIONAL

2504247819

	9	10	11	12		9	10	11	12
ACC					D				
A					D1				
A1					BE				
B			05/03/2033		CE				
B1					C1E				
C					DE				
C1					D1E				

12 OBSERVAÇÕES

*Willian Gonzaga dos Santos*  
 WILLIAN GONZAGA DOS SANTOS  
 PRESIDENTE - DETRAN TO  
 ASSINATURA DO EMISSOR

LOCAL  
 PALMAS, TO

08502205733  
 TO031366483

2504247819



TERMO DE ABERTURA

Livro Diário

Página 1 de 17

Número: 1 Folha: 1

Contém este livro 16 folhas numeradas do No. 1 ao 16 emitidas através de processamento eletrônico de dados, que servirá de Livro Diário da empresa abaixo descrita.

Nome da Empresa .....: LOTUS DISTRIBUIDORA LTDA

Ramo .....: Comércio atacadista de livros, jornais e outras publicações

Endereço .....: QUADRA ASR SE 105 ALAMEDA 01, 9

Complemento .....: LOTE 07 QI H QD 1012 SUL SALA

Bairro .....: PLANO DIRETOR SUL

Município .....: PALMAS

Estado .....: TO

Inscrição no CNPJ .....: 46.454.075/0001-43

Inscrição Estadual.....: 29.522.759-1

Registro na junta.....: 17200723213 Data registro: 19/05/2022

Inscrição Municipal.....: 2433657

PALMAS, 19/05/2022

\_\_\_\_\_  
LUCAS DE SOUSA DURAES  
SOCIO ADMINISTRADOR  
CPF: 075.622.001-73

\_\_\_\_\_  
JARDEL BARBOSA DE SA  
Reg. no CRC - TO sob o No. 002849/O-6  
CPF: 949.060.761-49

218  
M

**DIÁRIO**

Data	Lote	Classificação	Descrição	Histórico	Débito	Crédito
19/05/2022	9	1.1.10.100.1	CAIXA GERAL	INTEGRALIZAÇÃO DE CAPITAL SOCIO LUCAS DE SOUSA DURAES	10.000,00	
19/05/2022	9	2.4.10.100.1	CAPITAL SOCIAL	INTEGRALIZAÇÃO DE CAPITAL SOCIO LUCAS DE SOUSA DURAES		10.000,00
				TOTAL DO DIA	10.000,00	10.000,00
				TOTAL DO MÊS	10.000,00	10.000,00
18/08/2022	10	1.1.30.100.1	VERANNI COMERCIO DE SORVETES LTDA	ADIANTAMENTO VERANNI COMERCIO DE SORVETES LTDA	10,00	
18/08/2022	10	1.1.10.200.1	BANCO CORA	ADIANTAMENTO VERANNI COMERCIO DE SORVETES LTDA		10,00
18/08/2022	11	1.1.30.100.1	VERANNI COMERCIO DE SORVETES LTDA	ADIANTAMENTO VERANNI COMERCIO DE SORVETES LTDA	10,00	
18/08/2022	11	1.1.10.200.1	BANCO CORA	ADIANTAMENTO VERANNI COMERCIO DE SORVETES LTDA		10,00
18/08/2022	12	1.1.10.200.1	BANCO CORA	ADIANTAMENTO VERANNI COMERCIO DE SORVETES LTDA	10,00	
18/08/2022	12	1.1.30.100.1	VERANNI COMERCIO DE SORVETES LTDA	ADIANTAMENTO VERANNI COMERCIO DE SORVETES LTDA		10,00
18/08/2022	13	1.1.10.200.1	BANCO CORA	ADIANTAMENTO VERANNI COMERCIO DE SORVETES LTDA	10,00	
18/08/2022	13	1.1.30.100.1	VERANNI COMERCIO DE SORVETES LTDA	ADIANTAMENTO VERANNI COMERCIO DE SORVETES LTDA		10,00
				TOTAL DO DIA	40,00	40,00
19/08/2022	14	1.2.10.100.1	PARTES RELACIONADAS	ADIANTAMENTO A FORNCEDORES	7.915,37	
19/08/2022	14	1.1.10.200.1	BANCO CORA	ADIANTAMENTO A FORNCEDORES		7.915,37
19/08/2022	15	1.1.30.100.1	VERANNI COMERCIO DE SORVETES LTDA	ADIANTAMENTO VERANNI COMERCIO DE SORVETES LTDA	100.000,00	
19/08/2022	15	1.1.10.200.1	BANCO CORA	ADIANTAMENTO VERANNI COMERCIO DE SORVETES LTDA		100.000,00
19/08/2022	16	1.2.10.100.1	PARTES RELACIONADAS	ADIANTAMENTO A FORNCEDORES	7.915,37	
19/08/2022	16	1.1.10.200.1	BANCO CORA	ADIANTAMENTO A FORNCEDORES		7.915,37
19/08/2022	17	1.1.30.100.1	VERANNI COMERCIO DE SORVETES LTDA	ADIANTAMENTO VERANNI COMERCIO DE SORVETES LTDA	100.000,00	
19/08/2022	17	1.1.10.200.1	BANCO CORA	ADIANTAMENTO VERANNI COMERCIO DE SORVETES LTDA		100.000,00
19/08/2022	18	1.1.10.200.1	BANCO CORA	ADIANTAMENTO EDITORA EUREKA LTDA	480.381,16	
19/08/2022	18	2.2.40.100.1	EDITORA EUREKA LTDA	ADIANTAMENTO EDITORA EUREKA LTDA		480.381,16
19/08/2022	19	1.1.10.200.1	BANCO CORA	ADIANTAMENTO VERANNI COMERCIO DE SORVETES LTDA	50,00	
19/08/2022	19	1.1.30.100.1	VERANNI COMERCIO DE SORVETES LTDA	ADIANTAMENTO VERANNI COMERCIO DE SORVETES LTDA		50,00
19/08/2022	20	1.1.10.200.1	BANCO CORA	ADIANTAMENTO EDITORA EUREKA LTDA	480.381,16	
19/08/2022	20	2.2.40.100.1	EDITORA EUREKA LTDA	ADIANTAMENTO EDITORA EUREKA LTDA		480.381,16
19/08/2022	21	1.1.10.200.1	BANCO CORA	ADIANTAMENTO VERANNI COMERCIO DE SORVETES LTDA	50,00	
19/08/2022	21	1.1.30.100.1	VERANNI COMERCIO DE SORVETES LTDA	ADIANTAMENTO VERANNI COMERCIO DE SORVETES LTDA		50,00
19/08/2022	122	1.1.10.100.1	CAIXA GERAL	AUMENTO DE CAPITAL DE CAPITAL SOCIO LUCAS DE SOUSA DURAES	590.000,00	
19/08/2022	122	2.4.10.100.1	CAPITAL SOCIAL	AUMENTO DE CAPITAL DE CAPITAL SOCIO LUCAS DE SOUSA DURAES		590.000,00
				TOTAL DO DIA	1.766.693,06	1.766.693,06
20/08/2022	22	1.1.30.100.1	VERANNI COMERCIO DE SORVETES LTDA	ADIANTAMENTO VERANNI COMERCIO DE SORVETES LTDA	100.000,00	
20/08/2022	22	1.1.10.200.1	BANCO CORA	ADIANTAMENTO VERANNI COMERCIO DE SORVETES LTDA		100.000,00
20/08/2022	23	1.1.30.100.1	VERANNI COMERCIO DE SORVETES LTDA	ADIANTAMENTO VERANNI COMERCIO DE SORVETES LTDA	100.000,00	
20/08/2022	23	1.1.10.200.1	BANCO CORA	ADIANTAMENTO VERANNI COMERCIO DE SORVETES LTDA		100.000,00
				TOTAL DO DIA	200.000,00	200.000,00
21/08/2022	24	1.2.10.100.1	PARTES RELACIONADAS	ADIANTAMENTO A FORNCEDORES	1.008,00	
21/08/2022	24	1.1.10.200.1	BANCO CORA	ADIANTAMENTO A FORNCEDORES		1.008,00
21/08/2022	25	1.2.10.100.1	PARTES RELACIONADAS	ADIANTAMENTO A FORNCEDORES	25.000,00	
21/08/2022	25	1.1.10.200.1	BANCO CORA	ADIANTAMENTO A FORNCEDORES		25.000,00
21/08/2022	26	1.2.10.100.1	PARTES RELACIONADAS	ADIANTAMENTO A FORNCEDORES	17.000,00	
21/08/2022	26	1.1.10.200.1	BANCO CORA	ADIANTAMENTO A FORNCEDORES		17.000,00
21/08/2022	27	4.2.20.400.1	ÁGUA E ESGOTO	PAGATO DE COMPANHIA DE SANEAMENTO	513,10	
21/08/2022	27	1.1.10.200.1	BANCO CORA	PAGATO DE COMPANHIA DE SANEAMENTO		513,10
21/08/2022	28	1.2.10.100.1	PARTES RELACIONADAS	ADIANTAMENTO A FORNCEDORES	15.897,00	
				TRANSPORTE	59.418,10	43.521,10

**DIÁRIO**

Data	Lote	Classificação	Descrição	Histórico	Débito	Crédito
				TRANSPORTE	59.418,10	43.521,10
21/08/2022	28	1.1.10.200.1	BANCO CORA	ADIANTAMENTO A FORNCEDORES		15.897,00
21/08/2022	29	1.2.10.100.1	PARTES RELACIONADAS	ADIANTAMENTO A FORNCEDORES	460,00	
21/08/2022	29	1.1.10.200.1	BANCO CORA	ADIANTAMENTO A FORNCEDORES		460,00
21/08/2022	30	1.2.10.100.1	PARTES RELACIONADAS	ADIANTAMENTO A FORNCEDORES	5.000,00	
21/08/2022	30	1.1.10.200.1	BANCO CORA	ADIANTAMENTO A FORNCEDORES		5.000,00
21/08/2022	31	1.2.10.100.1	PARTES RELACIONADAS	ADIANTAMENTO A FORNCEDORES	25.000,00	
21/08/2022	31	1.1.10.200.1	BANCO CORA	ADIANTAMENTO A FORNCEDORES		25.000,00
21/08/2022	32	1.2.10.100.1	PARTES RELACIONADAS	ADIANTAMENTO A FORNCEDORES	17.000,00	
21/08/2022	32	1.1.10.200.1	BANCO CORA	ADIANTAMENTO A FORNCEDORES		17.000,00
21/08/2022	33	1.2.10.100.1	PARTES RELACIONADAS	ADIANTAMENTO A FORNCEDORES	1.008,00	
21/08/2022	33	1.1.10.200.1	BANCO CORA	ADIANTAMENTO A FORNCEDORES		1.008,00
21/08/2022	34	1.2.10.100.1	PARTES RELACIONADAS	ADIANTAMENTO A FORNCEDORES	15.897,00	
21/08/2022	34	1.1.10.200.1	BANCO CORA	ADIANTAMENTO A FORNCEDORES		15.897,00
21/08/2022	35	1.2.10.100.1	PARTES RELACIONADAS	ADIANTAMENTO A FORNCEDORES	460,00	
21/08/2022	35	1.1.10.200.1	BANCO CORA	ADIANTAMENTO A FORNCEDORES		460,00
21/08/2022	36	1.2.10.100.1	PARTES RELACIONADAS	ADIANTAMENTO A FORNCEDORES	5.000,00	
21/08/2022	36	1.1.10.200.1	BANCO CORA	ADIANTAMENTO A FORNCEDORES		5.000,00
21/08/2022	37	4.2.20.400.1	ÁGUA E ESGOTO	PAGATO DE COMPANHIA DE SANEAMENTO	513,10	
21/08/2022	37	1.1.10.200.1	BANCO CORA	PAGATO DE COMPANHIA DE SANEAMENTO		513,10
				TOTAL DO DIA	129.756,20	129.756,20
22/08/2022	38	1.2.10.100.1	PARTES RELACIONADAS	ADIANTAMENTO A FORNCEDORES	5.265,00	
22/08/2022	38	1.1.10.200.1	BANCO CORA	ADIANTAMENTO A FORNCEDORES		5.265,00
22/08/2022	39	1.2.10.100.1	PARTES RELACIONADAS	ADIANTAMENTO A FORNCEDORES	164,23	
22/08/2022	39	1.1.10.200.1	BANCO CORA	ADIANTAMENTO A FORNCEDORES		164,23
22/08/2022	40	1.1.30.100.1	VERANNI COMERCIO DE SORVETES LTDA	ADIANTAMENTO VERANNI COMERCIO DE SORVETES LTDA	100.000,00	
22/08/2022	40	1.1.10.200.1	BANCO CORA	ADIANTAMENTO VERANNI COMERCIO DE SORVETES LTDA		100.000,00
22/08/2022	41	1.2.10.100.1	PARTES RELACIONADAS	ADIANTAMENTO A FORNCEDORES	9.024,00	
22/08/2022	41	1.1.10.200.1	BANCO CORA	ADIANTAMENTO A FORNCEDORES		9.024,00
22/08/2022	42	1.2.10.100.1	PARTES RELACIONADAS	ADIANTAMENTO A FORNCEDORES	8.271,45	
22/08/2022	42	1.1.10.200.1	BANCO CORA	ADIANTAMENTO A FORNCEDORES		8.271,45
22/08/2022	43	1.1.30.100.1	VERANNI COMERCIO DE SORVETES LTDA	ADIANTAMENTO VERANNI COMERCIO DE SORVETES LTDA	100.000,00	
22/08/2022	43	1.1.10.200.1	BANCO CORA	ADIANTAMENTO VERANNI COMERCIO DE SORVETES LTDA		100.000,00
22/08/2022	44	1.2.10.100.1	PARTES RELACIONADAS	ADIANTAMENTO A FORNCEDORES	5.265,00	
22/08/2022	44	1.1.10.200.1	BANCO CORA	ADIANTAMENTO A FORNCEDORES		5.265,00
22/08/2022	45	1.2.10.100.1	PARTES RELACIONADAS	ADIANTAMENTO A FORNCEDORES	8.271,45	
22/08/2022	45	1.1.10.200.1	BANCO CORA	ADIANTAMENTO A FORNCEDORES		8.271,45
22/08/2022	46	1.2.10.100.1	PARTES RELACIONADAS	ADIANTAMENTO A FORNCEDORES	9.024,00	
22/08/2022	46	1.1.10.200.1	BANCO CORA	ADIANTAMENTO A FORNCEDORES		9.024,00
22/08/2022	47	1.2.10.100.1	PARTES RELACIONADAS	ADIANTAMENTO A FORNCEDORES	164,23	
22/08/2022	47	1.1.10.200.1	BANCO CORA	ADIANTAMENTO A FORNCEDORES		164,23
				TOTAL DO DIA	245.449,36	245.449,36
23/08/2022	48	1.1.30.100.1	VERANNI COMERCIO DE SORVETES LTDA	ADIANTAMENTO VERANNI COMERCIO DE SORVETES LTDA	50.000,00	
23/08/2022	48	1.1.10.200.1	BANCO CORA	ADIANTAMENTO VERANNI COMERCIO DE SORVETES LTDA		50.000,00
23/08/2022	49	1.2.10.100.1	PARTES RELACIONADAS	ADIANTAMENTO A FORNCEDORES	25.000,00	
23/08/2022	49	1.1.10.200.1	BANCO CORA	ADIANTAMENTO A FORNCEDORES		25.000,00
23/08/2022	50	1.1.30.100.1	VERANNI COMERCIO DE SORVETES LTDA	ADIANTAMENTO VERANNI COMERCIO DE SORVETES LTDA	50.000,00	
23/08/2022	50	1.1.10.200.1	BANCO CORA	ADIANTAMENTO VERANNI COMERCIO DE SORVETES LTDA		50.000,00
23/08/2022	51	1.2.10.100.1	PARTES RELACIONADAS	ADIANTAMENTO A FORNCEDORES	25.000,00	
23/08/2022	51	1.1.10.200.1	BANCO CORA	ADIANTAMENTO A FORNCEDORES		25.000,00
				TOTAL DO DIA	150.000,00	150.000,00
26/08/2022	52	1.2.10.100.1	PARTES RELACIONADAS	ADIANTAMENTO A FORNCEDORES	9.000,00	
26/08/2022	52	1.1.10.200.1	BANCO CORA	ADIANTAMENTO A FORNCEDORES		9.000,00
26/08/2022	53	4.2.20.400.1	TELEFONE	PAGTO DE TNL INTERNET LTDA	42,49	
26/08/2022	53	1.1.10.200.1	BANCO CORA	PAGTO DE TNL INTERNET LTDA		42,49
26/08/2022	54	1.2.10.100.1	PARTES RELACIONADAS	ADIANTAMENTO A FORNCEDORES	9.000,00	
				TRANSPORTE	18.042,49	9.042,49

**DIÁRIO**

Data	Lote	Classificação	Descrição	Histórico	Débito	Crédito
				TRANSPORTE	18.042,49	9.042,49
26/08/2022	54	1.1.10.200.1	BANCO CORA	ADIANTAMENTO A FORNCEDORES		9.000,00
26/08/2022	55	4.2.20.400.1	TELEFONE	PAGTO DE TNL INTERNET LTDA	42,49	
26/08/2022	55	1.1.10.200.1	BANCO CORA	PAGTO DE TNL INTERNET LTDA		42,49
26/08/2022	56	1.1.10.200.1	BANCO CORA	DEVOLUÇÃO DE PIX	42,49	
26/08/2022	56	1.2.10.100.1	PARTES RELACIONADAS	DEVOLUÇÃO DE PIX		42,49
26/08/2022	57	1.1.10.200.1	BANCO CORA	DEVOLUÇÃO DE PIX	42,49	
26/08/2022	57	1.2.10.100.1	PARTES RELACIONADAS	DEVOLUÇÃO DE PIX		42,49
				TOTAL DO DIA	18.169,96	18.169,96
27/08/2022	58	1.2.10.100.1	PARTES RELACIONADAS	ADIANTAMENTO A FORNCEDORES	100,00	
27/08/2022	58	1.1.10.200.1	BANCO CORA	ADIANTAMENTO A FORNCEDORES		100,00
27/08/2022	59	4.2.20.400.1	LANCHES E REFEIÇÕES	PAGTO DE NELSON CHURRASCARIA	197,60	
27/08/2022	59	1.1.10.200.1	BANCO CORA	PAGTO DE NELSON CHURRASCARIA		197,60
27/08/2022	60	4.2.20.400.1	LANCHES E REFEIÇÕES	PAGTO DE NELSON CHURRASCARIA	197,60	
27/08/2022	60	1.1.10.200.1	BANCO CORA	PAGTO DE NELSON CHURRASCARIA		197,60
27/08/2022	61	1.2.10.100.1	PARTES RELACIONADAS	ADIANTAMENTO A FORNCEDORES	100,00	
27/08/2022	61	1.1.10.200.1	BANCO CORA	ADIANTAMENTO A FORNCEDORES		100,00
				TOTAL DO DIA	595,20	595,20
28/08/2022	62	1.2.10.100.1	PARTES RELACIONADAS	PAGTO DIVERSOS	124,30	
28/08/2022	62	1.1.10.200.1	BANCO CORA	PAGTO DIVERSOS		124,30
28/08/2022	63	1.2.10.100.1	PARTES RELACIONADAS	PAGTO DIVERSOS	124,30	
28/08/2022	63	1.1.10.200.1	BANCO CORA	PAGTO DIVERSOS		124,30
				TOTAL DO DIA	248,60	248,60
29/08/2022	64	4.2.20.400.1	TELEFONE	PAGTO DE OI BRT CELULAR	181,91	
29/08/2022	64	1.1.10.200.1	BANCO CORA	PAGTO DE OI BRT CELULAR		181,91
29/08/2022	65	4.2.20.400.1	TELEFONE	PAGTO DE OI BRT CELULAR	132,08	
29/08/2022	65	1.1.10.200.1	BANCO CORA	PAGTO DE OI BRT CELULAR		132,08
29/08/2022	66	4.2.20.400.1	TELEFONE	PAGTO DE OI BRT CELULAR	181,91	
29/08/2022	66	1.1.10.200.1	BANCO CORA	PAGTO DE OI BRT CELULAR		181,91
29/08/2022	67	4.2.20.400.1	TELEFONE	PAGTO DE OI BRT CELULAR	132,08	
29/08/2022	67	1.1.10.200.1	BANCO CORA	PAGTO DE OI BRT CELULAR		132,08
				TOTAL DO DIA	627,98	627,98
30/08/2022	68	4.2.20.400.1	TELEFONE	PAGTO DE TNL INTERNET LTDA	67,99	
30/08/2022	68	1.1.10.200.1	BANCO CORA	PAGTO DE TNL INTERNET LTDA		67,99
30/08/2022	69	4.2.20.400.1	TELEFONE	PAGTO DE TNL INTERNET LTDA	67,99	
30/08/2022	69	1.1.10.200.1	BANCO CORA	PAGTO DE TNL INTERNET LTDA		67,99
				TOTAL DO DIA	135,98	135,98
31/08/2022	70	1.2.10.100.1	PARTES RELACIONADAS	ADIANTAMENTO A FORNCEDORES	30,00	
31/08/2022	70	1.1.10.200.1	BANCO CORA	ADIANTAMENTO A FORNCEDORES		30,00
31/08/2022	71	1.2.10.100.1	PARTES RELACIONADAS	ADIANTAMENTO A FORNCEDORES	30,00	
31/08/2022	71	1.1.10.200.1	BANCO CORA	ADIANTAMENTO A FORNCEDORES		30,00
				TOTAL DO DIA	60,00	60,00
				TOTAL DO MÊS	2.511.776,34	2.511.776,34
02/09/2022	115	1.2.10.100.1	PARTES RELACIONADAS	ADIANTAMENTO A FORNCEDORES	70,00	
02/09/2022	115	1.1.10.200.1	BANCO CORA	ADIANTAMENTO A FORNCEDORES		70,00
02/09/2022	116	1.2.10.100.1	PARTES RELACIONADAS	ADIANTAMENTO A FORNCEDORES	70,00	
02/09/2022	116	1.1.10.200.1	BANCO CORA	ADIANTAMENTO A FORNCEDORES		70,00
				TOTAL DO DIA	140,00	140,00
09/09/2022	117	1.2.10.100.1	PARTES RELACIONADAS	ADIANTAMENTO A FORNCEDORES	10.000,00	
09/09/2022	117	1.1.10.200.1	BANCO CORA	ADIANTAMENTO A FORNCEDORES		10.000,00
09/09/2022	118	1.2.10.100.1	PARTES RELACIONADAS	ADIANTAMENTO A FORNCEDORES	10.000,00	
09/09/2022	118	1.1.10.200.1	BANCO CORA	ADIANTAMENTO A FORNCEDORES		10.000,00
09/09/2022	119	1.1.10.200.1	BANCO CORA	ADIANTAMENTO A FORNCEDORES	10.000,00	
09/09/2022	119	1.2.10.100.1	PARTES RELACIONADAS	ADIANTAMENTO A FORNCEDORES		10.000,00
09/09/2022	120	1.1.10.200.1	BANCO CORA	ADIANTAMENTO A FORNCEDORES	10.000,00	
				TRANSPORTE	40.000,00	30.000,00

**DIÁRIO**

Data	Lote	Classificação	Descrição	Histórico	Débito	Crédito
09/09/2022	120	1.2.10.100.1	PARTES RELACIONADAS	TRANSPORTE ADIANTAMENTO A FORNCEDORES	40.000,00	30.000,00 10.000,00
				TOTAL DO DIA	40.000,00	40.000,00
30/09/2022	195	9.9.99.999.9	RESULTADO DO EXERCÍCIO	APURAÇÃO DO RESULTADO	848,94	
30/09/2022	195	4.2.20.400.1	TELEFONE	APURAÇÃO DO RESULTADO		848,94
30/09/2022	196	9.9.99.999.9	RESULTADO DO EXERCÍCIO	APURAÇÃO DO RESULTADO	1.026,20	
30/09/2022	196	4.2.20.400.1	ÁGUA E ESGOTO	APURAÇÃO DO RESULTADO		1.026,20
30/09/2022	197	9.9.99.999.9	RESULTADO DO EXERCÍCIO	APURAÇÃO DO RESULTADO	395,20	
30/09/2022	197	4.2.20.400.1	LANCHES E REFEIÇÕES	APURAÇÃO DO RESULTADO		395,20
30/09/2022	198	2.4.30.100.1	(-) PREJUÍZO DO EXERCICIO	APURAÇÃO DO RESULTADO	2.270,34	
30/09/2022	198	9.9.99.999.9	RESULTADO DO EXERCÍCIO	APURAÇÃO DO RESULTADO		2.270,34
30/09/2022	199	2.4.30.100.1	(-) PREJUÍZOS ACUMULADOS	APURAÇÃO DO RESULTADO	2.270,34	
30/09/2022	199	2.4.30.100.1	(-) PREJUÍZO DO EXERCICIO	APURAÇÃO DO RESULTADO		2.270,34
				TOTAL DO DIA	6.811,02	6.811,02
				TOTAL DO MÊS	46.951,02	46.951,02
01/11/2022	72	1.1.30.100.1	VERANNI COMERCIO DE SORVETES LTDA	ADIANTAMENTO VERANNI COMERCIO DE SORVETES LTDA	1.000,00	
01/11/2022	72	1.1.10.200.1	BANCO CORA	ADIANTAMENTO VERANNI COMERCIO DE SORVETES LTDA		1.000,00
01/11/2022	73	1.1.30.100.1	VERANNI COMERCIO DE SORVETES LTDA	ADIANTAMENTO VERANNI COMERCIO DE SORVETES LTDA	9.234,00	
01/11/2022	73	1.1.10.200.1	BANCO CORA	ADIANTAMENTO VERANNI COMERCIO DE SORVETES LTDA		9.234,00
01/11/2022	74	1.2.10.100.1	PARTES RELACIONADAS	ADIANTAMENTO A FORNCEDORES	17.000,00	
01/11/2022	74	1.1.10.200.1	BANCO CORA	ADIANTAMENTO A FORNCEDORES		17.000,00
01/11/2022	75	1.2.10.100.1	PARTES RELACIONADAS	ADIANTAMENTO A FORNCEDORES	1.000,00	
01/11/2022	75	1.1.10.200.1	BANCO CORA	ADIANTAMENTO A FORNCEDORES		1.000,00
01/11/2022	76	1.2.10.100.1	PARTES RELACIONADAS	ADIANTAMENTO A FORNCEDORES	1.000,00	
01/11/2022	76	1.1.10.200.1	BANCO CORA	ADIANTAMENTO A FORNCEDORES		1.000,00
01/11/2022	77	1.2.10.100.1	PARTES RELACIONADAS	PAGTO DIVERSOS	160,00	
01/11/2022	77	1.1.10.200.1	BANCO CORA	PAGTO DIVERSOS		160,00
01/11/2022	78	1.1.10.200.1	BANCO CORA	ADIANTAMENTO A FORNCEDORES	43.920,20	
01/11/2022	78	1.2.10.100.1	PARTES RELACIONADAS	ADIANTAMENTO A FORNCEDORES		43.920,20
01/11/2022	79	1.1.10.200.1	BANCO CORA	ADIANTAMENTO A FORNCEDORES	10,00	
01/11/2022	79	1.2.10.100.1	PARTES RELACIONADAS	ADIANTAMENTO A FORNCEDORES		10,00
				TOTAL DO DIA	73.324,20	73.324,20
02/11/2022	80	4.2.20.400.1	TELEFONE	PAGTO DE TNL INTERNET LTDA	136,99	
02/11/2022	80	1.1.10.200.1	BANCO CORA	PAGTO DE TNL INTERNET LTDA		136,99
02/11/2022	81	4.2.20.400.1	TELEFONE	PAGTO DE TNL INTERNET LTDA	59,99	
02/11/2022	81	1.1.10.200.1	BANCO CORA	PAGTO DE TNL INTERNET LTDA		59,99
02/11/2022	82	4.2.20.400.1	LANCHES E REFEIÇÕES	PAGTO DE MOORANGO RESTAURANTE	72,00	
02/11/2022	82	1.1.10.200.1	BANCO CORA	PAGTO DE MOORANGO RESTAURANTE		72,00
02/11/2022	83	4.2.20.400.1	LANCHES E REFEIÇÕES	PAGTO DE CAFE COM ARTE LTDA	36,00	
02/11/2022	83	1.1.10.200.1	BANCO CORA	PAGTO DE CAFE COM ARTE LTDA		36,00
02/11/2022	84	4.2.20.400.1	MATERIAL DE CONSUMO	PAGTO DE CENTAURO	549,99	
02/11/2022	84	1.1.10.200.1	BANCO CORA	PAGTO DE CENTAURO		549,99
				TOTAL DO DIA	854,97	854,97
03/11/2022	85	1.2.10.100.1	PARTES RELACIONADAS	ADIANTAMENTO A FORNCEDORES	13.000,00	
03/11/2022	85	1.1.10.200.1	BANCO CORA	ADIANTAMENTO A FORNCEDORES		13.000,00
03/11/2022	86	1.2.10.100.1	PARTES RELACIONADAS	ADIANTAMENTO A FORNCEDORES	800,00	
03/11/2022	86	1.1.10.200.1	BANCO CORA	ADIANTAMENTO A FORNCEDORES		800,00
03/11/2022	87	4.2.20.400.1	LANCHES E REFEIÇÕES	PAGTO DE BOBS PMW	109,90	
03/11/2022	87	1.1.10.200.1	BANCO CORA	PAGTO DE BOBS PMW		109,90
03/11/2022	88	4.2.20.400.1	ÁGUA E ESGOTO	PAGTO DE BRK TOCANTINS	1.008,54	
03/11/2022	88	1.1.10.200.1	BANCO CORA	PAGTO DE BRK TOCANTINS		1.008,54
03/11/2022	89	1.2.10.100.1	PARTES RELACIONADAS	ADIANTAMENTO A FORNCEDORES	1.207,00	
03/11/2022	89	1.1.10.200.1	BANCO CORA	ADIANTAMENTO A FORNCEDORES		1.207,00
03/11/2022	90	1.2.10.100.1	PARTES RELACIONADAS	ADIANTAMENTO A FORNCEDORES	4.570,00	
03/11/2022	90	1.1.10.200.1	BANCO CORA	ADIANTAMENTO A FORNCEDORES		4.570,00
03/11/2022	91	1.1.10.200.1	BANCO CORA	ADIANTAMENTO A FORNCEDORES	27.000,00	
				TRANSPORTE	47.695,44	20.695,44

**DIÁRIO**

Data	Lote	Classificação	Descrição	Histórico	Débito	Crédito
03/11/2022	91	1.2.10.100.1	PARTES RELACIONADAS	TRANSPORTE ADIANTAMENTO A FORNCEDORES	47.695,44	20.695,44 27.000,00
				TOTAL DO DIA	47.695,44	47.695,44
04/11/2022	92	1.1.30.100.1	VERANNI COMERCIO DE SORVETES LTDA	ADIANTAMENTO VERANNI COMERCIO DE SORVETES LTDA	5.588,50	
04/11/2022	92	1.1.10.200.1	BANCO CORA	ADIANTAMENTO VERANNI COMERCIO DE SORVETES LTDA		5.588,50
04/11/2022	93	1.2.10.100.1	PARTES RELACIONADAS	ADIANTAMENTO A FORNCEDORES	200,00	
04/11/2022	93	1.1.10.200.1	BANCO CORA	ADIANTAMENTO A FORNCEDORES		200,00
04/11/2022	94	1.2.10.100.1	PARTES RELACIONADAS	ADIANTAMENTO A FORNCEDORES	13.000,00	
04/11/2022	94	1.1.10.200.1	BANCO CORA	ADIANTAMENTO A FORNCEDORES		13.000,00
				TOTAL DO DIA	18.788,50	18.788,50
06/11/2022	95	4.2.20.400.1	LANCHES E REFEIÇÕES	PAGTO DE M E RESTAURANTE	355,36	
06/11/2022	95	1.1.10.200.1	BANCO CORA	PAGTO DE M E RESTAURANTE		355,36
				TOTAL DO DIA	355,36	355,36
07/11/2022	96	4.2.20.400.1	LANCHES E REFEIÇÕES	PAGTO DE ANGRA MARIA BAR	67,00	
07/11/2022	96	1.1.10.200.1	BANCO CORA	PAGTO DE ANGRA MARIA BAR		67,00
				TOTAL DO DIA	67,00	67,00
08/11/2022	97	1.2.10.100.1	PARTES RELACIONADAS	ADIANTAMENTO A FORNCEDORES	7,20	
08/11/2022	97	1.1.10.200.1	BANCO CORA	ADIANTAMENTO A FORNCEDORES		7,20
08/11/2022	98	1.1.30.100.1	VERANNI COMERCIO DE SORVETES LTDA	ADIANTAMENTO VERANNI COMERCIO DE SORVETES LTDA	200,00	
08/11/2022	98	1.1.10.200.1	BANCO CORA	ADIANTAMENTO VERANNI COMERCIO DE SORVETES LTDA		200,00
08/11/2022	99	4.2.20.400.1	TELEFONE	PAGTO DE TNL INTERNET LTDA	33,99	
08/11/2022	99	1.1.10.200.1	BANCO CORA	PAGTO DE TNL INTERNET LTDA		33,99
08/11/2022	100	4.2.20.400.1	TELEFONE	PAGTO DE TNL INTERNET LTDA	29,98	
08/11/2022	100	1.1.10.200.1	BANCO CORA	PAGTO DE TNL INTERNET LTDA		29,98
08/11/2022	101	4.2.20.400.1	TELEFONE	PAGTO DE TNL INTERNET LTDA	58,99	
08/11/2022	101	1.1.10.200.1	BANCO CORA	PAGTO DE TNL INTERNET LTDA		58,99
				TOTAL DO DIA	330,16	330,16
09/11/2022	102	1.2.10.100.1	PARTES RELACIONADAS	ADIANTAMENTO A FORNCEDORES	24,20	
09/11/2022	102	1.1.10.200.1	BANCO CORA	ADIANTAMENTO A FORNCEDORES		24,20
09/11/2022	103	4.2.20.400.1	TELEFONE	PAGTO DE TNL INTERNET LTDA	36,88	
09/11/2022	103	1.1.10.200.1	BANCO CORA	PAGTO DE TNL INTERNET LTDA		36,88
09/11/2022	104	4.2.20.400.1	TELEFONE	PAGTO DE TNL INTERNET LTDA	51,99	
09/11/2022	104	1.1.10.200.1	BANCO CORA	PAGTO DE TNL INTERNET LTDA		51,99
09/11/2022	105	4.2.20.400.1	TELEFONE	PAGTO DE SIM INTERNET	199,00	
09/11/2022	105	1.1.10.200.1	BANCO CORA	PAGTO DE SIM INTERNET		199,00
				TOTAL DO DIA	312,07	312,07
10/11/2022	106	1.2.10.100.1	PARTES RELACIONADAS	ADIANTAMENTO A FORNCEDORES	18,10	
10/11/2022	106	1.1.10.200.1	BANCO CORA	ADIANTAMENTO A FORNCEDORES		18,10
				TOTAL DO DIA	18,10	18,10
11/11/2022	107	4.2.20.400.1	TELEFONE	PAGTO DE TNL INTERNET LTDA	58,99	
11/11/2022	107	1.1.10.200.1	BANCO CORA	PAGTO DE TNL INTERNET LTDA		58,99
11/11/2022	108	4.2.20.400.1	TELEFONE	PAGTO DE TNL INTERNET LTDA	57,96	
11/11/2022	108	1.1.10.200.1	BANCO CORA	PAGTO DE TNL INTERNET LTDA		57,96
				TOTAL DO DIA	116,95	116,95
				TOTAL DO MÊS	141.862,75	141.862,75
01/12/2022	1	1.1.20.100.1	MULTIPLUS EMPREENDIMENTOS EDUCATIVOS EIRELI	SERVIÇOS PRESTADOS NF 202200000000005 MULTIPLUS EMPREENDIMENTOS EDUCATIVOS EIRELI	603.410,96	
01/12/2022	1	3.1.10.200.1	SERVIÇOS PRESTADOS A PRAZO	SERVIÇOS PRESTADOS NF 202200000000005 MULTIPLUS EMPREENDIMENTOS EDUCATIVOS EIRELI		603.410,96
01/12/2022	2	1.1.20.100.1	EUREKA - SOLUCOES PEDAGOGICAS LTDA	SERVIÇOS PRESTADOS NF 202200000000002 EUREKA - SOLUCOES PEDAGOGICAS LTDA	981.102,50	
01/12/2022	2	3.1.10.200.1	SERVIÇOS PRESTADOS A PRAZO	SERVIÇOS PRESTADOS NF 202200000000002 EUREKA - SOLUCOES PEDAGOGICAS LTDA		981.102,50
01/12/2022	3	1.1.20.100.1	EDITORA EUREKA LTDA	SERVIÇOS PRESTADOS NF 202200000000001 EDITORA EUREKA LTDA	696.700,72	
				TRANSPORTE	2.281.214,18	1.584.513,46



**DIÁRIO**

Data	Lote	Classificação	Descrição	Histórico	Débito	Crédito
01/12/2022	3	3.1.10.200.1	SERVIÇOS PRESTADOS A PRAZO	TRANSPORTE SERVIÇOS PRESTADOS NF 202200000000001 EDITORA EUREKA LTDA	2.281.214,18	1.584.513,46 696.700,72
				TOTAL DO DIA	2.281.214,18	2.281.214,18
02/12/2022	109	1.1.10.200.1	BANCO CORA	ADIANTAMENTO EDITORA EUREKA LTDA	696.643,94	
02/12/2022	109	2.2.40.100.1	EDITORA EUREKA LTDA	ADIANTAMENTO EDITORA EUREKA LTDA		696.643,94
02/12/2022	110	1.1.10.200.1	BANCO CORA	ADIANTAMENTO A FORNECEDORES	50,00	
02/12/2022	110	1.2.10.100.1	PARTES RELACIONADAS	ADIANTAMENTO A FORNECEDORES		50,00
				TOTAL DO DIA	696.693,94	696.693,94
05/12/2022	111	1.1.30.100.1	VERANNI COMERCIO DE SORVETES LTDA	ADIANTAMENTO VERANNI COMERCIO DE SORVETES LTDA	100.000,00	
05/12/2022	111	1.1.10.200.1	BANCO CORA	ADIANTAMENTO VERANNI COMERCIO DE SORVETES LTDA		100.000,00
05/12/2022	112	1.1.30.100.1	VERANNI COMERCIO DE SORVETES LTDA	ADIANTAMENTO VERANNI COMERCIO DE SORVETES LTDA	51.000,00	
05/12/2022	112	1.1.10.200.1	BANCO CORA	ADIANTAMENTO VERANNI COMERCIO DE SORVETES LTDA		51.000,00
05/12/2022	121	2.2.40.100.1	EDITORA EUREKA LTDA	RECEBIMENTO NF 202200000000001 EDITORA EUREKA LTDA	696.643,94	
05/12/2022	121	1.1.20.100.1	EDITORA EUREKA LTDA	RECEBIMENTO NF 202200000000001 EDITORA EUREKA LTDA		696.700,72
05/12/2022	121	4.2.20.500.1	DESCONTO CONCEDIDOS	DESCONTO S/ NF 202200000000001 EDITORA EUREKA LTDA	56,78	
				TOTAL DO DIA	847.700,72	847.700,72
06/12/2022	113	1.1.30.100.1	VERANNI COMERCIO DE SORVETES LTDA	ADIANTAMENTO VERANNI COMERCIO DE SORVETES LTDA	545.699,72	
06/12/2022	113	1.1.10.200.1	BANCO CORA	ADIANTAMENTO VERANNI COMERCIO DE SORVETES LTDA		545.699,72
				TOTAL DO DIA	545.699,72	545.699,72
20/12/2022	114	1.2.10.100.1	PARTES RELACIONADAS	ADIANTAMENTO A FORNECEDORES	1,00	
20/12/2022	114	1.1.10.200.1	BANCO CORA	ADIANTAMENTO A FORNECEDORES		1,00
20/12/2022	123	1.2.10.100.1	PARTES RELACIONADAS	ADIANTAMENTO A FORNECEDORES	27.500,00	
20/12/2022	123	1.1.10.200.1	BANCO ITAU	ADIANTAMENTO A FORNECEDORES		27.500,00
20/12/2022	124	1.1.30.100.1	VERANNI COMERCIO DE SORVETES LTDA	ADIANTAMENTO VERANNI COMERCIO DE SORVETES LTDA	150.000,00	
20/12/2022	124	1.1.10.200.1	BANCO ITAU	ADIANTAMENTO VERANNI COMERCIO DE SORVETES LTDA		150.000,00
20/12/2022	125	1.2.10.100.1	PARTES RELACIONADAS	PAGTO DE JAMIL DAMASCENO ALVES ROSA	55.000,00	
20/12/2022	125	1.1.10.200.1	BANCO ITAU	PAGTO DE JAMIL DAMASCENO ALVES ROSA		55.000,00
20/12/2022	126	1.2.10.100.1	PARTES RELACIONADAS	PAGTO DE MATEUS VITOR VIANA DOURADO	31.500,00	
20/12/2022	126	1.1.10.200.1	BANCO ITAU	PAGTO DE MATEUS VITOR VIANA DOURADO		31.500,00
20/12/2022	127	1.1.30.100.1	VERANNI COMERCIO DE SORVETES LTDA	ADIANTAMENTO VERANNI COMERCIO DE SORVETES LTDA	100.000,00	
20/12/2022	127	1.1.10.200.1	BANCO ITAU	ADIANTAMENTO VERANNI COMERCIO DE SORVETES LTDA		100.000,00
20/12/2022	128	1.2.10.100.1	PARTES RELACIONADAS	PAGTO DE MATEUS VITOR VIANA DOURADO	31.500,00	
20/12/2022	128	1.1.10.200.1	BANCO ITAU	PAGTO DE MATEUS VITOR VIANA DOURADO		31.500,00
20/12/2022	129	1.2.10.100.1	PARTES RELACIONADAS	ADIANTAMENTO A FORNECEDORES	500,00	
20/12/2022	129	1.1.10.200.1	BANCO ITAU	ADIANTAMENTO A FORNECEDORES		500,00
20/12/2022	130	1.2.10.100.1	PARTES RELACIONADAS	ADIANTAMENTO A FORNECEDORES	25.000,00	
20/12/2022	130	1.1.10.200.1	BANCO ITAU	ADIANTAMENTO A FORNECEDORES		25.000,00
20/12/2022	131	1.2.10.100.1	PARTES RELACIONADAS	ADIANTAMENTO A FORNECEDORES	500,00	
20/12/2022	131	1.1.10.200.1	BANCO ITAU	ADIANTAMENTO A FORNECEDORES		500,00
20/12/2022	132	1.1.10.300.1	BANCO ITAU	APL APLIC AUT MAIS	1.164.332,91	
20/12/2022	132	1.1.10.200.1	BANCO ITAU	APL APLIC AUT MAIS		1.164.332,91
20/12/2022	133	1.1.10.200.1	BANCO ITAU	RECEBIMENTO DE EUREKA SOL P	981.102,50	
20/12/2022	133	1.1.20.100.1	EUREKA - SOLUCOES PEDAGOGICAS LTDA	RECEBIMENTO DE EUREKA SOL P		981.102,50
20/12/2022	134	1.1.10.200.1	BANCO ITAU	RECEBIMENTO DE MULTIPLOS EMPREENDIMENTOS EDUCATIVOS EIRELI	573.240,41	
20/12/2022	134	1.1.20.100.1	MULTIPLUS EMPREENDIMENTOS EDUCATIVOS EIRELI	RECEBIMENTO DE MULTIPLOS EMPREENDIMENTOS EDUCATIVOS EIRELI		573.240,41
20/12/2022	135	1.1.10.200.1	BANCO ITAU	DEV TED DC11B237MOT2 9127	31.500,00	
20/12/2022	135	1.2.10.100.1	PARTES RELACIONADAS	DEV TED DC11B237MOT2 9127		31.500,00
				TOTAL DO DIA	3.171.676,82	3.171.676,82
21/12/2022	136	1.2.10.100.1	PARTES RELACIONADAS	PAGTO DE SEBASTIANA BASTOS DA SILVA	150.000,00	
21/12/2022	136	1.1.10.200.1	BANCO ITAU	PAGTO DE SEBASTIANA BASTOS DA SILVA		150.000,00
				TRANSPORTE	150.000,00	150.000,00

**DIÁRIO**

Data	Lote	Classificação	Descrição	Histórico	Débito	Crédito
				TRANSPORTE	150.000,00	150.000,00
21/12/2022	137	1.1.30.100.1	VERANNI COMERCIO DE SORVETES LTDA	ADIANTAMENTO VERANNI COMERCIO DE SORVETES LTDA	300.000,00	
21/12/2022	137	1.1.10.200.1	BANCO ITAU	ADIANTAMENTO VERANNI COMERCIO DE SORVETES LTDA		300.000,00
21/12/2022	138	1.2.10.100.1	PARTES RELACIONADAS	ADIANTAMENTO A SBF COMERCIO DE PRODUTOS ESPOR	258,79	
21/12/2022	138	1.1.10.200.1	BANCO ITAU	ADIANTAMENTO A SBF COMERCIO DE PRODUTOS ESPOR		258,79
21/12/2022	139	4.2.20.400.1	LANCHES E REFEIÇÕES	PAGTO DE TONOLUCRO	62,99	
21/12/2022	139	1.1.10.200.1	BANCO ITAU	PAGTO DE TONOLUCRO		62,99
21/12/2022	140	1.1.30.100.1	LUCAS DE SOUSA DURAES	ADIANTAMENTO A LUCAS DE SOUSA DURAES	1.500,00	
21/12/2022	140	1.1.10.200.1	BANCO ITAU	ADIANTAMENTO A LUCAS DE SOUSA DURAES		1.500,00
21/12/2022	141	1.1.30.100.1	LUCAS DE SOUSA DURAES	ADIANTAMENTO A LUCAS DE SOUSA DURAES	5.000,00	
21/12/2022	141	1.1.10.200.1	BANCO ITAU	ADIANTAMENTO A LUCAS DE SOUSA DURAES		5.000,00
21/12/2022	142	1.2.10.100.1	PARTES RELACIONADAS	ADIANTAMENTO A LOJAS NOSSO LAR	9.854,00	
21/12/2022	142	1.1.10.200.1	BANCO ITAU	ADIANTAMENTO A LOJAS NOSSO LAR		9.854,00
21/12/2022	143	1.2.10.100.1	PARTES RELACIONADAS	ADIANTAMENTO A JOSE ILTON REIS GOMES	1.266,34	
21/12/2022	143	1.1.10.200.1	BANCO ITAU	ADIANTAMENTO A JOSE ILTON REIS GOMES		1.266,34
21/12/2022	144	1.2.10.100.1	PARTES RELACIONADAS	ADIANTAMENTO A VIA VENETO ROUPAS	5.538,21	
21/12/2022	144	1.1.10.200.1	BANCO ITAU	ADIANTAMENTO A VIA VENETO ROUPAS		5.538,21
21/12/2022	145	1.1.10.200.1	BANCO ITAU	RES APLIC AUT MAIS	473.480,14	
21/12/2022	145	1.1.10.300.1	BANCO ITAU	RES APLIC AUT MAIS		473.480,14
21/12/2022	146	1.1.10.200.1	BANCO ITAU	REND PAGO APLIC AUT MAIS	0,19	
21/12/2022	146	4.2.20.600.1	RENDIMENTOS APLICAÇÃO	REND PAGO APLIC AUT MAIS		0,19
				TOTAL DO DIA	946.960,66	946.960,66
22/12/2022	147	1.2.10.100.1	PARTES RELACIONADAS	ADIANTAMENTO A SCAMBOO	289,00	
22/12/2022	147	1.1.10.200.1	BANCO ITAU	ADIANTAMENTO A SCAMBOO		289,00
22/12/2022	148	1.1.30.100.1	LUCAS DE SOUSA DURAES	ADIANTAMENTO A LUCAS DE SOUSA DURAES	1.000,00	
22/12/2022	148	1.1.10.200.1	BANCO ITAU	ADIANTAMENTO A LUCAS DE SOUSA DURAES		1.000,00
22/12/2022	149	1.2.10.100.1	PARTES RELACIONADAS	ADIANTAMENTO A FABIO AUGUSTO TERRA	13.349,80	
22/12/2022	149	1.1.10.200.1	BANCO ITAU	ADIANTAMENTO A FABIO AUGUSTO TERRA		13.349,80
22/12/2022	150	1.2.10.100.1	PARTES RELACIONADAS	PAGTO DE SEBASTIANA BASTOS DA SILVA	141.000,00	
22/12/2022	150	1.1.10.200.1	BANCO ITAU	PAGTO DE SEBASTIANA BASTOS DA SILVA		141.000,00
22/12/2022	151	1.1.30.100.1	VERANNI COMERCIO DE SORVETES LTDA	ADIANTAMENTO VERANNI COMERCIO DE SORVETES LTDA	300.000,00	
22/12/2022	151	1.1.10.200.1	BANCO ITAU	ADIANTAMENTO VERANNI COMERCIO DE SORVETES LTDA		300.000,00
22/12/2022	152	4.2.20.400.1	LANCHES E REFEIÇÕES	PAGTO DE SUPER BIG	451,68	
22/12/2022	152	1.1.10.200.1	BANCO ITAU	PAGTO DE SUPER BIG		451,68
22/12/2022	153	1.2.10.100.1	PARTES RELACIONADAS	ADIANTAMENTO A GB CHOCOLATES	1.483,23	
22/12/2022	153	1.1.10.200.1	BANCO ITAU	ADIANTAMENTO A GB CHOCOLATES		1.483,23
22/12/2022	154	1.1.10.200.1	BANCO ITAU	RES APLIC AUT MAIS	457.573,17	
22/12/2022	154	1.1.10.300.1	BANCO ITAU	RES APLIC AUT MAIS		457.573,17
22/12/2022	155	1.1.10.200.1	BANCO ITAU	REND PAGO APLIC AUT MAIS	0,54	
22/12/2022	155	4.2.20.600.1	RENDIMENTOS APLICAÇÃO	REND PAGO APLIC AUT MAIS		0,54
				TOTAL DO DIA	915.147,42	915.147,42
23/12/2022	156	1.2.10.100.1	PARTES RELACIONADAS	PAGTO DE SEBASTIANA BASTOS DA SILVA	138.000,00	
23/12/2022	156	1.1.10.200.1	BANCO ITAU	PAGTO DE SEBASTIANA BASTOS DA SILVA		138.000,00
23/12/2022	157	1.1.30.100.1	VERANNI COMERCIO DE SORVETES LTDA	ADIANTAMENTO VERANNI COMERCIO DE SORVETES LTDA	60.000,00	
23/12/2022	157	1.1.10.200.1	BANCO ITAU	ADIANTAMENTO VERANNI COMERCIO DE SORVETES LTDA		60.000,00
23/12/2022	158	4.2.20.400.1	TELEFONE	PAGTO DE SKY BRASIL	708,02	
23/12/2022	158	1.1.10.200.1	BANCO ITAU	PAGTO DE SKY BRASIL		708,02
23/12/2022	159	4.2.20.400.1	LANCHES E REFEIÇÕES	PAGTO DE TONOLUCRO	51,99	
23/12/2022	159	1.1.10.200.1	BANCO ITAU	PAGTO DE TONOLUCRO		51,99
23/12/2022	160	4.2.20.400.1	LANCHES E REFEIÇÕES	PAGTO DE SUPERMERCADO IDEAL	8,98	
23/12/2022	160	1.1.10.200.1	BANCO ITAU	PAGTO DE SUPERMERCADO IDEAL		8,98
23/12/2022	161	4.2.20.400.1	LANCHES E REFEIÇÕES	PAGTO DE TONOLUCRO	76,99	
23/12/2022	161	1.1.10.200.1	BANCO ITAU	PAGTO DE TONOLUCRO		76,99
23/12/2022	162	1.1.30.100.1	LUCAS DE SOUSA DURAES	ADIANTAMENTO A LUCAS DE SOUSA DURAES	2.000,00	
23/12/2022	162	1.1.10.200.1	BANCO ITAU	ADIANTAMENTO A LUCAS DE SOUSA DURAES		2.000,00
23/12/2022	163	4.2.20.500.1	TARIFAS E DESPESAS BANCÁRIAS	TAR SISPAG CONCESSION	0,90	
23/12/2022	163	1.1.10.200.1	BANCO ITAU	TAR SISPAG CONCESSION		0,90
				TRANSPORTE	200.846,88	200.846,88

**DIÁRIO**

Data	Lote	Classificação	Descrição	Histórico	Débito	Crédito
				TRANSPORTE	200.846,88	200.846,88
23/12/2022	164	1.1.10.200.1	BANCO ITAU	RES APLIC AUT MAIS	200.846,41	
23/12/2022	164	1.1.10.300.1	BANCO ITAU	RES APLIC AUT MAIS		200.846,41
23/12/2022	165	1.1.10.200.1	BANCO ITAU	REND PAGO APLIC AUT MAIS	0,47	
23/12/2022	165	4.2.20.600.1	RENDIMENTOS APLICAÇÃO	REND PAGO APLIC AUT MAIS		0,47
				TOTAL DO DIA	401.693,76	401.693,76
26/12/2022	166	4.2.20.400.1	LANCHES E REFEIÇÕES	PAGTO DE TONOLUCRO	29,99	
26/12/2022	166	1.1.10.200.1	BANCO ITAU	PAGTO DE TONOLUCRO		29,99
26/12/2022	167	1.2.10.100.1	PARTES RELACIONADAS	ADIANTAMENTO A SMART FIX CELULARES E NOTEBOOK	477,00	
26/12/2022	167	1.1.10.200.1	BANCO ITAU	ADIANTAMENTO A SMART FIX CELULARES E NOTEBOOK		477,00
26/12/2022	168	1.1.30.100.1	LUCAS DE SOUSA DURAES	ADIANTAMENTO A LUCAS DE SOUSA DURAES	1.500,00	
26/12/2022	168	1.1.10.200.1	BANCO ITAU	ADIANTAMENTO A LUCAS DE SOUSA DURAES		1.500,00
26/12/2022	169	1.1.30.100.1	LUCAS DE SOUSA DURAES	ADIANTAMENTO A LUCAS DE SOUSA DURAES	1.500,00	
26/12/2022	169	1.1.10.200.1	BANCO ITAU	ADIANTAMENTO A LUCAS DE SOUSA DURAES		1.500,00
26/12/2022	170	1.2.10.100.1	PARTES RELACIONADAS	ADIANTAMENTO A LUCELIA PEREIRA DE SOUSA	1.500,00	
26/12/2022	170	1.1.10.200.1	BANCO ITAU	ADIANTAMENTO A LUCELIA PEREIRA DE SOUSA		1.500,00
26/12/2022	171	1.1.30.100.1	VERANNI COMERCIO DE SORVETES LTDA	ADIANTAMENTO VERANNI COMERCIO DE SORVETES LTDA	25.000,00	
26/12/2022	171	1.1.10.200.1	BANCO ITAU	ADIANTAMENTO VERANNI COMERCIO DE SORVETES LTDA		25.000,00
26/12/2022	172	1.2.10.100.1	PARTES RELACIONADAS	ADIANTAMENTO A FORNECEDORES	440,57	
26/12/2022	172	1.1.10.200.1	BANCO ITAU	ADIANTAMENTO A FORNECEDORES		440,57
26/12/2022	173	1.2.10.100.1	PARTES RELACIONADAS	ADIANTAMENTO A FORNECEDORES	7,00	
26/12/2022	173	1.1.10.200.1	BANCO ITAU	ADIANTAMENTO A FORNECEDORES		7,00
26/12/2022	174	1.1.10.200.1	BANCO ITAU	RES APLIC AUT MAIS	30.454,37	
26/12/2022	174	1.1.10.300.1	BANCO ITAU	RES APLIC AUT MAIS		30.454,37
26/12/2022	175	1.1.10.200.1	BANCO ITAU	REND PAGO APLIC AUT MAIS	0,19	
26/12/2022	175	4.2.20.600.1	RENDIMENTOS APLICAÇÃO	REND PAGO APLIC AUT MAIS		0,19
				TOTAL DO DIA	60.909,12	60.909,12
27/12/2022	176	1.2.10.100.1	PARTES RELACIONADAS	ADIANTAMENTO A MAIKO ANDRADE MOTA 04794032102	6,20	
27/12/2022	176	1.1.10.200.1	BANCO ITAU	ADIANTAMENTO A MAIKO ANDRADE MOTA 04794032102		6,20
27/12/2022	177	1.2.10.100.1	PARTES RELACIONADAS	ADIANTAMENTO A ANTONIO JOSE RODRIGUES DOS SAN	6,70	
27/12/2022	177	1.1.10.200.1	BANCO ITAU	ADIANTAMENTO A ANTONIO JOSE RODRIGUES DOS SAN		6,70
27/12/2022	178	1.1.30.100.1	LUCAS DE SOUSA DURAES	ADIANTAMENTO A LUCAS DE SOUSA DURAES	700,00	
27/12/2022	178	1.1.10.200.1	BANCO ITAU	ADIANTAMENTO A LUCAS DE SOUSA DURAES		700,00
27/12/2022	179	1.1.10.200.1	BANCO ITAU	RES APLIC AUT MAIS	712,89	
27/12/2022	179	1.1.10.300.1	BANCO ITAU	RES APLIC AUT MAIS		712,89
27/12/2022	180	1.1.10.200.1	BANCO ITAU	REND PAGO APLIC AUT MAIS	0,01	
27/12/2022	180	4.2.20.600.1	RENDIMENTOS APLICAÇÃO	REND PAGO APLIC AUT MAIS		0,01
				TOTAL DO DIA	1.425,80	1.425,80
28/12/2022	181	4.2.20.200.1	FRETES E CARRETOS	PAGTO DE 2M TRANSPORTES	5.000,00	
28/12/2022	181	1.1.10.200.1	BANCO ITAU	PAGTO DE 2M TRANSPORTES		5.000,00
28/12/2022	182	1.1.10.200.1	BANCO ITAU	ADIANTAMENTO VERANNI COMERCIO DE SORVETES LTDA	5.000,00	
28/12/2022	182	1.1.30.100.1	VERANNI COMERCIO DE SORVETES LTDA	ADIANTAMENTO VERANNI COMERCIO DE SORVETES LTDA		5.000,00
				TOTAL DO DIA	10.000,00	10.000,00
29/12/2022	183	4.2.20.400.1	LANCHES E REFEIÇÕES	PAGTO DE SHOYO SUSHI	204,60	
29/12/2022	183	1.1.10.200.1	BANCO ITAU	PAGTO DE SHOYO SUSHI		204,60
29/12/2022	184	4.2.20.400.1	LANCHES E REFEIÇÕES	PAGTO DE TONOLUCRO	19,50	
29/12/2022	184	1.1.10.200.1	BANCO ITAU	PAGTO DE TONOLUCRO		19,50
29/12/2022	185	4.2.20.400.1	LANCHES E REFEIÇÕES	PAGTO DE TONOLUCRO	77,99	
29/12/2022	185	1.1.10.200.1	BANCO ITAU	PAGTO DE TONOLUCRO		77,99
29/12/2022	186	1.2.10.100.1	PARTES RELACIONADAS	ADIANTAMENTO A LUCELIA PEREIRA DE SOUSA	310,00	
29/12/2022	186	1.1.10.200.1	BANCO ITAU	ADIANTAMENTO A LUCELIA PEREIRA DE SOUSA		310,00
29/12/2022	187	1.1.10.200.1	BANCO ITAU	RES APLIC AUT MAIS	612,08	
29/12/2022	187	1.1.10.300.1	BANCO ITAU	RES APLIC AUT MAIS		612,08
29/12/2022	188	1.1.10.200.1	BANCO ITAU	REND PAGO APLIC AUT MAIS	0,01	
				TRANSPORTE	1.224,18	1.224,17

**DIÁRIO**

Data	Lote	Classificação	Descrição	Histórico	Débito	Crédito
29/12/2022	188	4.2.20.600.1	RENDIMENTOS APLICAÇÃO	TRANSPORTE REND PAGO APLIC AUT MAIS	1.224,18	1.224,17 0,01
				TOTAL DO DIA	1.224,18	1.224,18
30/12/2022	189	4.2.20.400.1	LANCHES E REFEIÇÕES	PAGTO DE TONOLUCRO	56,99	
30/12/2022	189	1.1.10.200.1	BANCO ITAU	PAGTO DE TONOLUCRO		56,99
30/12/2022	190	4.2.20.400.1	LANCHES E REFEIÇÕES	PAGTO DE TONOLUCRO	26,20	
30/12/2022	190	1.1.10.200.1	BANCO ITAU	PAGTO DE TONOLUCRO		26,20
30/12/2022	191	4.2.20.400.1	LANCHES E REFEIÇÕES	PAGTO DE TONOLUCRO	74,99	
30/12/2022	191	1.1.10.200.1	BANCO ITAU	PAGTO DE TONOLUCRO		74,99
30/12/2022	192	1.2.10.100.1	PARTES RELACIONADAS	ADIANTAMENTO A LUANA DE SOUSA DURAES	200,00	
30/12/2022	192	1.1.10.200.1	BANCO ITAU	ADIANTAMENTO A LUANA DE SOUSA DURAES		200,00
30/12/2022	193	1.1.10.200.1	BANCO ITAU	RES APLIC AUT MAIS	358,17	
30/12/2022	193	1.1.10.300.1	BANCO ITAU	RES APLIC AUT MAIS		358,17
30/12/2022	194	1.1.10.200.1	BANCO ITAU	REND PAGO APLIC AUT MAIS	0,01	
30/12/2022	194	4.2.20.600.1	RENDIMENTOS APLICAÇÃO	REND PAGO APLIC AUT MAIS		0,01
				TOTAL DO DIA	716,36	716,36
31/12/2022	4	3.1.20.300.1	(-) ISS	ISS S/ SERVIÇOS MES 12/2022	114.060,72	
31/12/2022	4	2.1.40.100.7	ISS A RECOLHER	ISS S/ SERVIÇOS MES 12/2022		114.060,72
31/12/2022	5	3.1.20.300.5	(-) PIS	PIS A RECOLHER MES 12/2022	14.827,89	
31/12/2022	5	2.1.40.100.9	PIS A RECOLHER	PIS A RECOLHER MES 12/2022		14.827,89
31/12/2022	6	3.1.20.300.4	(-) COFINS	COFINS A RECOLHER MES 12/2022	68.436,43	
31/12/2022	6	2.1.40.101.0	COFINS A RECOLHER	COFINS A RECOLHER MES 12/2022		68.436,43
31/12/2022	7	4.4.10.100.1	CSLL	CSLL A RECOLHER MES 12/2022	65.698,97	
31/12/2022	7	2.1.40.100.7	CONTRIBUIÇÃO SOCIAL A RECOLHER	CSLL A RECOLHER MES 12/2022		65.698,97
31/12/2022	8	4.4.10.100.1	IRPJ	IRPJ A RECOLHER MES 12/2022	176.497,13	
31/12/2022	8	2.1.40.101.1	IRPJ A RECOLHER	IRPJ A RECOLHER MES 12/2022		176.497,13
31/12/2022	200	9.9.99.999.9	RESULTADO DO EXERCÍCIO	APURAÇÃO DO RESULTADO	1.432,78	
31/12/2022	200	4.2.20.400.1	TELEFONE	APURAÇÃO DO RESULTADO		1.432,78
31/12/2022	201	9.9.99.999.9	RESULTADO DO EXERCÍCIO	APURAÇÃO DO RESULTADO	1.008,54	
31/12/2022	201	4.2.20.400.1	ÁGUA E ESGOTO	APURAÇÃO DO RESULTADO		1.008,54
31/12/2022	202	9.9.99.999.9	RESULTADO DO EXERCÍCIO	APURAÇÃO DO RESULTADO	56,78	
31/12/2022	202	4.2.20.500.1	DESCONTO CONCEDIDOS	APURAÇÃO DO RESULTADO		56,78
31/12/2022	203	9.9.99.999.9	RESULTADO DO EXERCÍCIO	APURAÇÃO DO RESULTADO	0,90	
31/12/2022	203	4.2.20.500.1	TARIFAS E DESPESAS BANCÁRIAS	APURAÇÃO DO RESULTADO		0,90
31/12/2022	204	3.1.10.200.1	SERVIÇOS PRESTADOS A PRAZO	APURAÇÃO DO RESULTADO	2.281.214,18	
31/12/2022	204	9.9.99.999.9	RESULTADO DO EXERCÍCIO	APURAÇÃO DO RESULTADO		2.281.214,18
31/12/2022	205	9.9.99.999.9	RESULTADO DO EXERCÍCIO	APURAÇÃO DO RESULTADO	114.060,72	
31/12/2022	205	3.1.20.300.1	(-) ISS	APURAÇÃO DO RESULTADO		114.060,72
31/12/2022	206	9.9.99.999.9	RESULTADO DO EXERCÍCIO	APURAÇÃO DO RESULTADO	68.436,43	
31/12/2022	206	3.1.20.300.4	(-) COFINS	APURAÇÃO DO RESULTADO		68.436,43
31/12/2022	207	9.9.99.999.9	RESULTADO DO EXERCÍCIO	APURAÇÃO DO RESULTADO	14.827,89	
31/12/2022	207	3.1.20.300.5	(-) PIS	APURAÇÃO DO RESULTADO		14.827,89
31/12/2022	208	9.9.99.999.9	RESULTADO DO EXERCÍCIO	APURAÇÃO DO RESULTADO	1.783,15	
31/12/2022	208	4.2.20.400.1	LANCHES E REFEIÇÕES	APURAÇÃO DO RESULTADO		1.783,15
31/12/2022	209	9.9.99.999.9	RESULTADO DO EXERCÍCIO	APURAÇÃO DO RESULTADO	549,99	
31/12/2022	209	4.2.20.400.1	MATERIAL DE CONSUMO	APURAÇÃO DO RESULTADO		549,99
31/12/2022	210	9.9.99.999.9	RESULTADO DO EXERCÍCIO	APURAÇÃO DO RESULTADO	5.000,00	
31/12/2022	210	4.2.20.200.1	FRETES E CARRETOS	APURAÇÃO DO RESULTADO		5.000,00
31/12/2022	211	9.9.99.999.9	RESULTADO DO EXERCÍCIO	APURAÇÃO DO RESULTADO	65.698,97	
31/12/2022	211	4.4.10.100.1	CSLL	APURAÇÃO DO RESULTADO		65.698,97
31/12/2022	212	9.9.99.999.9	RESULTADO DO EXERCÍCIO	APURAÇÃO DO RESULTADO	176.497,13	
31/12/2022	212	4.4.10.100.1	IRPJ	APURAÇÃO DO RESULTADO		176.497,13
31/12/2022	213	4.2.20.600.1	RENDIMENTOS APLICAÇÃO	APURAÇÃO DO RESULTADO	1,42	
31/12/2022	213	9.9.99.999.9	RESULTADO DO EXERCÍCIO	APURAÇÃO DO RESULTADO		1,42
31/12/2022	214	9.9.99.999.9	RESULTADO DO EXERCÍCIO	APURAÇÃO DO RESULTADO	1.831.862,32	
31/12/2022	214	2.4.30.100.1	LUCRO DO EXERCICIO	APURAÇÃO DO RESULTADO		1.831.862,32
31/12/2022	215	2.4.30.100.1	LUCRO DO EXERCICIO	APURAÇÃO DO RESULTADO	1.831.862,32	
31/12/2022	215	2.4.30.100.1	LUCROS ACUMULADOS	APURAÇÃO DO RESULTADO		1.831.862,32
31/12/2022	216	2.4.30.100.1	LUCROS ACUMULADOS	Compensação Lucro/Prejuízo	2.270,34	
				TRANSPORTE	6.836.085,00	6.833.814,66



BALANCETE

Código	Descrição da conta	Saldo Anterior	Débito	Crédito	Saldo Atual
<b>1</b>	<b>ATIVO</b>	<b>0,00</b>	<b>11.876.095,35</b>	<b>8.046.219,91</b>	<b>3.829.875,44D</b>
<b>2</b>	<b>ATIVO CIRCULANTE</b>	<b>0,00</b>	<b>10.909.962,31</b>	<b>7.923.654,73</b>	<b>2.986.307,58D</b>
<b>3</b>	<b>DISPONIVEL</b>	<b>0,00</b>	<b>6.267.805,91</b>	<b>5.667.491,10</b>	<b>600.314,81D</b>
<b>4</b>	<b>CAIXA</b>	<b>0,00</b>	<b>600.000,00</b>	<b>0,00</b>	<b>600.000,00D</b>
5	CAIXA GERAL	0,00	600.000,00	0,00	600.000,00D
<b>7</b>	<b>BANCOS CONTA MOVIMENTO</b>	<b>0,00</b>	<b>4.503.473,00</b>	<b>4.503.453,87</b>	<b>19,13D</b>
1795	BANCO CORA	0,00	1.748.591,44	1.748.582,31	9,13D
8	BANCO ITAU	0,00	2.754.881,56	2.754.871,56	10,00D
<b>10</b>	<b>APLICAÇÕES FINANCEIRAS LIQUIDEZ IMEDIATA</b>	<b>0,00</b>	<b>1.164.332,91</b>	<b>1.164.037,23</b>	<b>295,68D</b>
11	BANCO ITAU	0,00	1.164.332,91	1.164.037,23	295,68D
<b>12</b>	<b>CLIENTES</b>	<b>0,00</b>	<b>2.281.214,18</b>	<b>2.251.043,63</b>	<b>30.170,55D</b>
<b>13</b>	<b>DUPLICATAS A RECEBER</b>	<b>0,00</b>	<b>2.281.214,18</b>	<b>2.251.043,63</b>	<b>30.170,55D</b>
1801	EDITORA EUREKA LTDA	0,00	696.700,72	696.700,72	0,00
1800	EUREKA - SOLUCOES PEDAGOGICAS LTDA	0,00	981.102,50	981.102,50	0,00
1799	MULTIPLUS EMPREENDIMENTOS EDUCATIVOS EIRELI	0,00	603.410,96	573.240,41	30.170,55D
<b>18</b>	<b>OUTROS CRÉDITOS</b>	<b>0,00</b>	<b>2.360.942,22</b>	<b>5.120,00</b>	<b>2.355.822,22D</b>
20	LUCAS DE SOUSA DURAES	0,00	13.200,00	0,00	13.200,00D
1796	VERANNI COMERCIO DE SORVETES LTDA	0,00	2.347.742,22	5.120,00	2.342.622,22D
<b>69</b>	<b>ATIVO NÃO CIRCULANTE</b>	<b>0,00</b>	<b>966.133,04</b>	<b>122.565,18</b>	<b>843.567,86D</b>
<b>70</b>	<b>CLIENTES</b>	<b>0,00</b>	<b>966.133,04</b>	<b>122.565,18</b>	<b>843.567,86D</b>
<b>71</b>	<b>DUPLICATADAS A RECEBER</b>	<b>0,00</b>	<b>966.133,04</b>	<b>122.565,18</b>	<b>843.567,86D</b>
72	PARTES RELACIONADAS	0,00	966.133,04	122.565,18	843.567,86D
<b>149</b>	<b>PASSIVO</b>	<b>0,00</b>	<b>2.533.046,94</b>	<b>4.533.330,40</b>	<b>2.000.283,46C</b>
<b>150</b>	<b>PASSIVO CIRCULANTE</b>	<b>0,00</b>	<b>0,00</b>	<b>439.521,14</b>	<b>439.521,14C</b>
<b>169</b>	<b>OBRIGAÇÕES TRIBUTÁRIAS</b>	<b>0,00</b>	<b>0,00</b>	<b>439.521,14</b>	<b>439.521,14C</b>
177	CONTRIBUIÇÃO SOCIAL A RECOLHER	0,00	0,00	65.698,97	65.698,97C
173	ISS A RECOLHER	0,00	0,00	114.060,72	114.060,72C
179	PIS A RECOLHER	0,00	0,00	14.827,89	14.827,89C
180	COFINS A RECOLHER	0,00	0,00	68.436,43	68.436,43C
181	IRPJ A RECOLHER	0,00	0,00	176.497,13	176.497,13C
<b>217</b>	<b>PASSIVO NÃO CIRCULANTE</b>	<b>0,00</b>	<b>696.643,94</b>	<b>1.657.406,26</b>	<b>960.762,32C</b>
<b>236</b>	<b>OUTRAS OBRIGAÇÕES</b>	<b>0,00</b>	<b>696.643,94</b>	<b>1.657.406,26</b>	<b>960.762,32C</b>
<b>237</b>	<b>CONTAS A PAGAR</b>	<b>0,00</b>	<b>696.643,94</b>	<b>1.657.406,26</b>	<b>960.762,32C</b>
1797	EDITORA EUREKA LTDA	0,00	696.643,94	1.657.406,26	960.762,32C
<b>242</b>	<b>PATRIMÔNIO LÍQUIDO</b>	<b>0,00</b>	<b>1.836.403,00</b>	<b>2.436.403,00</b>	<b>600.000,00C</b>
<b>243</b>	<b>CAPITAL SOCIAL</b>	<b>0,00</b>	<b>0,00</b>	<b>600.000,00</b>	<b>600.000,00C</b>
<b>244</b>	<b>CAPITAL SUBSCRITO</b>	<b>0,00</b>	<b>0,00</b>	<b>600.000,00</b>	<b>600.000,00C</b>
245	CAPITAL SOCIAL	0,00	0,00	600.000,00	600.000,00C
<b>264</b>	<b>LUCROS OU PREJUÍZOS ACUMULADOS</b>	<b>0,00</b>	<b>1.836.403,00</b>	<b>1.836.403,00</b>	<b>0,00</b>
<b>265</b>	<b>LUCROS OU PREJUÍZOS ACUMULADOS</b>	<b>0,00</b>	<b>1.836.403,00</b>	<b>1.836.403,00</b>	<b>0,00</b>
1245	(-) PREJUÍZO DO EXERCÍCIO	0,00	0,00	2.270,34	2.270,34C
267	(-) PREJUÍZOS ACUMULADOS	0,00	2.270,34	2.270,34	0,00
268	LUCRO DO EXERCÍCIO	0,00	1.831.862,32	0,00	1.831.862,32D
266	LUCROS ACUMULADOS	0,00	2.270,34	1.831.862,32	1.829.591,98C
<b>402</b>	<b>CONTAS DE RESULTADO - RECEITAS</b>	<b>0,00</b>	<b>197.325,04</b>	<b>2.281.214,18</b>	<b>2.083.889,14C</b>
<b>403</b>	<b>RECEITAS OPERACIONAIS</b>	<b>0,00</b>	<b>197.325,04</b>	<b>2.281.214,18</b>	<b>2.083.889,14C</b>
<b>404</b>	<b>RECEITA BRUTA DE VENDAS E SERVIÇOS</b>	<b>0,00</b>	<b>0,00</b>	<b>2.281.214,18</b>	<b>2.281.214,18C</b>
<b>410</b>	<b>RECEITA DE PRESTAÇÃO DE SERVIÇOS</b>	<b>0,00</b>	<b>0,00</b>	<b>2.281.214,18</b>	<b>2.281.214,18C</b>
412	SERVIÇOS PRESTADOS A PRAZO	0,00	0,00	2.281.214,18	2.281.214,18C
<b>413</b>	<b>(-) DEDUÇÕES DA RECEITA BRUTA</b>	<b>0,00</b>	<b>197.325,04</b>	<b>0,00</b>	<b>197.325,04D</b>
<b>424</b>	<b>(-) IMPOSTOS SOBRE VENDAS E SERVIÇOS</b>	<b>0,00</b>	<b>197.325,04</b>	<b>0,00</b>	<b>197.325,04D</b>
427	(-) ISS	0,00	114.060,72	0,00	114.060,72D
428	(-) COFINS	0,00	68.436,43	0,00	68.436,43D
429	(-) PIS	0,00	14.827,89	0,00	14.827,89D
<b>269</b>	<b>CONTAS DE RESULTADOS - CUSTOS E DESPESAS</b>	<b>0,00</b>	<b>254.298,58</b>	<b>1,42</b>	<b>254.297,16D</b>
<b>295</b>	<b>DESPESAS OPERACIONAIS</b>	<b>0,00</b>	<b>12.102,48</b>	<b>1,42</b>	<b>12.101,06D</b>
<b>329</b>	<b>DESPESAS ADMINISTRATIVAS</b>	<b>0,00</b>	<b>12.102,48</b>	<b>1,42</b>	<b>12.101,06D</b>
<b>340</b>	<b>ALUGUEIS E ARRENDAMENTOS</b>	<b>0,00</b>	<b>5.000,00</b>	<b>0,00</b>	<b>5.000,00D</b>
507	FRETES E CARRETOS	0,00	5.000,00	0,00	5.000,00D
<b>353</b>	<b>DESPESAS GERAIS</b>	<b>0,00</b>	<b>7.044,80</b>	<b>0,00</b>	<b>7.044,80D</b>
355	ÁGUA E ESGOTO	0,00	2.034,74	0,00	2.034,74D
499	LANCHES E REFEIÇÕES	0,00	2.178,35	0,00	2.178,35D
505	MATERIAL DE CONSUMO	0,00	549,99	0,00	549,99D
322	TELEFONE	0,00	2.281,72	0,00	2.281,72D
<b>367</b>	<b>DESPESAS FINANCEIRAS</b>	<b>0,00</b>	<b>57,68</b>	<b>0,00</b>	<b>57,68D</b>
371	DESCONTO CONCEDIDOS	0,00	56,78	0,00	56,78D
374	TARIFAS E DESPESAS BANCÁRIAS	0,00	0,90	0,00	0,90D
<b>618</b>	<b>RECEITAS FINANCEIRAS</b>	<b>0,00</b>	<b>0,00</b>	<b>1,42</b>	<b>1,42C</b>
1807	RENDIMENTOS APLICAÇÃO	0,00	0,00	1,42	1,42C
<b>1802</b>	<b>PROVISÕES</b>	<b>0,00</b>	<b>242.196,10</b>	<b>0,00</b>	<b>242.196,10D</b>
<b>1803</b>	<b>PROVISÕES PARA IMPOSTOS</b>	<b>0,00</b>	<b>242.196,10</b>	<b>0,00</b>	<b>242.196,10D</b>
<b>1804</b>	<b>PROVISÕES PARA IMPOSTOS</b>	<b>0,00</b>	<b>242.196,10</b>	<b>0,00</b>	<b>242.196,10D</b>
1805	CSLL	0,00	65.698,97	0,00	65.698,97D

BALANCETE

Código	Descrição da conta	Saldo Anterior	Débito	Crédito	Saldo Atual
1806	IRPJ	0,00	176.497,13	0,00	176.497,13D
<b>RESUMO DO BALANCETE</b>					
	ATIVO	0,00	11.876.095,35	8.046.219,91	3.829.875,44D
	PASSIVO	0,00	2.533.046,94	4.533.330,40	2.000.283,46C
	CONTAS DE RESULTADO - RECEITAS	0,00	197.325,04	2.281.214,18	2.083.889,14C
	CONTAS DE RESULTADOS - CUSTOS E DESPESAS	0,00	254.298,58	1,42	254.297,16D
	PATRIMÔNIO LÍQUIDO	0,00	1.836.403,00	2.436.403,00	600.000,00C
	APURAÇÃO DO RESULTADO DO EXERCÍCIO	0,00	0,00	0,00	0,00
	CONTAS DEVEDORAS	0,00	13.966.796,93	10.482.624,33	3.484.172,60D
	CONTAS CREDORAS	0,00	2.730.371,98	6.814.544,58	4.084.172,60C
	RESULTADO DO MES	0,00	254.297,16	2.083.889,14	1.829.591,98C
	RESULTADO DO EXERCÍCIO	0,00	254.297,16	2.083.889,14	1.829.591,98C

GO

M

**BALANÇO PATRIMONIAL**

Descrição	Saldo Atual
<b>ATIVO</b>	<b>3.829.875,44D</b>
<b>ATIVO CIRCULANTE</b>	<b>2.986.307,58D</b>
<b>DISPONIVEL</b>	<b>600.314,81D</b>
<b>CAIXA</b>	<b>600.000,00D</b>
CAIXA GERAL	600.000,00D
<b>BANCOS CONTA MOVIMENTO</b>	<b>19,13D</b>
BANCO CORA	9,13D
BANCO ITAU	10,00D
<b>APLICAÇÕES FINANCEIRAS LIQUIDEZ IMEDIATA</b>	<b>295,68D</b>
BANCO ITAU	295,68D
<b>CLIENTES</b>	<b>30.170,55D</b>
<b>DUPLICATAS A RECEBER</b>	<b>30.170,55D</b>
MULTIPLUS EMPREENDIMENTOS EDUCATIVOS EIRELI	30.170,55D
<b>OUTROS CRÉDITOS</b>	<b>2.355.822,22D</b>
LUCAS DE SOUSA DURAES	13.200,00D
VERANNI COMERCIO DE SORVETES LTDA	2.342.622,22D
<b>ATIVO NÃO CIRCULANTE</b>	<b>843.567,86D</b>
<b>CLIENTES</b>	<b>843.567,86D</b>
<b>DUPLICATADAS A RECEBER</b>	<b>843.567,86D</b>
PARTES RELACIONADAS	843.567,86D
<b>PASSIVO</b>	<b>3.829.875,44C</b>
<b>PASSIVO CIRCULANTE</b>	<b>439.521,14C</b>
<b>OBRIGAÇÕES TRIBUTÁRIAS</b>	<b>439.521,14C</b>
CONTRIBUIÇÃO SOCIAL A RECOLHER	65.698,97C
ISS A RECOLHER	114.060,72C
PIS A RECOLHER	14.827,89C
COFINS A RECOLHER	68.436,43C
IRPJ A RECOLHER	176.497,13C
<b>PASSIVO NÃO CIRCULANTE</b>	<b>960.762,32C</b>
<b>OUTRAS OBRIGAÇÕES</b>	<b>960.762,32C</b>
<b>CONTAS A PAGAR</b>	<b>960.762,32C</b>
EDITORA EUREKA LTDA	960.762,32C
<b>PATRIMÔNIO LÍQUIDO</b>	<b>2.429.591,98C</b>
<b>CAPITAL SOCIAL</b>	<b>600.000,00C</b>
<b>CAPITAL SUBSCRITO</b>	<b>600.000,00C</b>
CAPITAL SOCIAL	600.000,00C
<b>LUCROS OU PREJUÍZOS ACUMULADOS</b>	<b>1.829.591,98C</b>
<b>LUCROS OU PREJUÍZOS ACUMULADOS</b>	<b>1.829.591,98C</b>
LUCROS ACUMULADOS	1.829.591,98C

RECONHECEMOS A EXATIDÃO DO PRESENTE BALANÇO PATRIMONIAL ENCERRADO EM 31/12/2022 TOTALIZANDO NO ATIVO E PASSIVO: R\$ 3.829.875,44 (três milhões oitocentos e vinte e nove mil oitocentos e setenta e cinco reais e quarenta e quatro centavos)

LUCAS DE SOUSA DURAES  
SOCIO ADMINISTRADOR  
CPF: 075.622.001-73

JARDEL BARBOSA DE SA  
Reg. no CRC - TO sob o No. 002849/O-6  
CPF: 949.060.761-49



DEMONSTRAÇÃO DO RESULTADO DO EXERCÍCIO EM 31/12/2022

RECEITA OPERACIONAL	<u>2.281.214,18</u>
DEDUÇÕES	<u>(197.325,04)</u>
RECEITA LIQUIDA	<u>2.083.889,14</u>
LUCRO BRUTO	<u>2.083.889,14</u>
DESPEAS ADMINISTRATIVAS	<u>(12.044,80)</u>
DESPEAS FINANCEIRAS	<u>(57,68)</u>
RECEITAS FINANCEIRAS	<u>1,42</u>
RESULTADO OPERACIONAL LIQUIDO	<u>2.071.788,08</u>
RESULTADO ANTES DO IR	<u>2.071.788,08</u>
PROVISÕES	<u>(242.196,10)</u>
LUCRO LÍQUIDO DO EXERCÍCIO	<u>1.829.591,98</u>

62  
M

- Sob as penas da lei, declaramos que as informações aqui contidas são verdadeiras e nos responsabilizamos por todas elas;  
- A sociedade não possui Auditoria Independente.

\_\_\_\_\_  
LUCAS DE SOUSA DURAES  
SOCIO ADMINISTRADOR  
CPF: 075.622.001-73

\_\_\_\_\_  
JARDEL BARBOSA DE SA  
Reg. no CRC - TO sob o No. 002849/O-6  
CPF: 949.060.761-49

TERMO DE ENCERRAMENTO

Livro Diário

Página 16 de 17

Número: 1 Folha: 16

Contém este livro 16 folhas numeradas do No. 1 ao 16 emitidas através de processamento eletrônico de dados, que serviu de Livro Diário da empresa abaixo descrita.

Nome da Empresa .....: LOTUS DISTRIBUIDORA LTDA

Ramo .....: Comércio atacadista de livros, jornais e outras publicações

Endereço .....: QUADRA ASR SE 105 ALAMEDA 01, 9

Complemento .....: LOTE 07 QI H QD 1012 SUL SALA

Bairro .....: PLANO DIRETOR SUL

Município .....: PALMAS

Estado .....: TO

Inscrição no CNPJ .....: 46.454.075/0001-43

Inscrição Estadual.....: 29.522.759-1

Registro na junta.....: 17200723213 Data registro: 19/05/2022

Inscrição Municipal.....: 2433657

PALMAS, 31/12/2022

\_\_\_\_\_  
LUCAS DE SOUSA DURAES  
SOCIO ADMINISTRADOR  
CPF: 075.622.001-73

\_\_\_\_\_  
JARDEL BARBOSA DE SA  
Reg. no CRC - TO sob o No. 002849/O-6  
CPF: 949.060.761-49

63  
M



## ASSINATURA ELETRÔNICA

Certificamos que o ato da empresa LOTUS DISTRIBUIDORA LTDA consta assinado digitalmente por:

64  
ly

IDENTIFICAÇÃO DO(S) ASSINANTE(S)	
CPF/CNPJ	Nome
07562200173	LUCAS DE SOUSA DURAES
94906076149	JARDEL BARBOSA DE SA

CERTIFICO A AUTENTICAÇÃO EM 21/06/2023 12:12 SOB Nº 20230400710.  
PROTOCOLO: 230400710 DE 20/06/2023. NIRE: 17200723213.  
LOTUS DISTRIBUIDORA LTDA

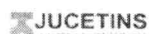

IONE ALVES CAMPOS MARQUES  
RESPONSÁVEL PELA AUTENTICAÇÃO  
PALMAS, 21/06/2023  
simplifica.to.gov.br

POLEMI JUDICIÁRIO  
JUSTIÇA DO TRABALHO**CERTIDÃO NEGATIVA DE DÉBITOS TRABALHISTAS**

Nome: LOTUS DISTRIBUIDORA LTDA (MATRIZ E FILIAIS)  
CNPJ: 46.454.075/0001-43  
Certidão nº: 26913074/2023  
Expedição: 14/06/2023, às 10:46:40  
Validade: 11/12/2023 - 180 (cento e oitenta) dias, contados da data de sua expedição.

Certifica-se que **LOTUS DISTRIBUIDORA LTDA (MATRIZ E FILIAIS)**, inscrito(a) no CNPJ sob o nº **46.454.075/0001-43**, **NÃO CONSTA** como inadimplente no Banco Nacional de Devedores Trabalhistas. Certidão emitida com base nos arts. 642-A e 883-A da Consolidação das Leis do Trabalho, acrescentados pelas Leis ns.º 12.440/2011 e 13.467/2017, e no Ato 01/2022 da CGJT, de 21 de janeiro de 2022. Os dados constantes desta Certidão são de responsabilidade dos Tribunais do Trabalho.

No caso de pessoa jurídica, a Certidão atesta a empresa em relação a todos os seus estabelecimentos, agências ou filiais.

A aceitação desta certidão condiciona-se à verificação de sua autenticidade no portal do Tribunal Superior do Trabalho na Internet (<http://www.tst.jus.br>).

Certidão emitida gratuitamente.

**INFORMAÇÃO IMPORTANTE**

Do Banco Nacional de Devedores Trabalhistas constam os dados necessários à identificação das pessoas naturais e jurídicas inadimplentes perante a Justiça do Trabalho quanto às obrigações estabelecidas em sentença condenatória transitada em julgado ou em acordos judiciais trabalhistas, inclusive no concernente aos recolhimentos previdenciários, a honorários, a custas, a emolumentos ou a recolhimentos determinados em lei; ou decorrentes de execução de acordos firmados perante o Ministério Público do Trabalho, Comissão de Conciliação Prévia ou demais títulos que, por disposição legal, contiver força executiva.



MINISTÉRIO DA FAZENDA  
Secretaria da Receita Federal do Brasil  
Procuradoria-Geral da Fazenda Nacional

**CERTIDÃO NEGATIVA DE DÉBITOS RELATIVOS AOS TRIBUTOS FEDERAIS E À DÍVIDA  
ATIVA DA UNIÃO**

Nome: **LOTUS DISTRIBUIDORA LTDA**  
CNPJ: **46.454.075/0001-43**

Ressalvado o direito de a Fazenda Nacional cobrar e inscrever quaisquer dívidas de responsabilidade do sujeito passivo acima identificado que vierem a ser apuradas, é certificado que não constam pendências em seu nome, relativas a créditos tributários administrados pela Secretaria da Receita Federal do Brasil (RFB) e a inscrições em Dívida Ativa da União (DAU) junto à Procuradoria-Geral da Fazenda Nacional (PGFN).

Esta certidão é válida para o estabelecimento matriz e suas filiais e, no caso de ente federativo, para todos os órgãos e fundos públicos da administração direta a ele vinculados. Refere-se à situação do sujeito passivo no âmbito da RFB e da PGFN e abrange inclusive as contribuições sociais previstas nas alíneas 'a' a 'd' do parágrafo único do art. 11 da Lei nº 8.212, de 24 de julho de 1991.

A aceitação desta certidão está condicionada à verificação de sua autenticidade na Internet, nos endereços <<http://rfb.gov.br>> ou <<http://www.pgfn.gov.br>>.

Certidão emitida gratuitamente com base na Portaria Conjunta RFB/PGFN nº 1.751, de 2/10/2014.

Emitida às 05:19:06 do dia 06/01/2023 <hora e data de Brasília>.

Válida até 05/07/2023.

Código de controle da certidão: **E852.C32E.49D4.565F**

Qualquer rasura ou emenda invalidará este documento.

66  
M



GOVERNO DO ESTADO DO TOCANTINS  
SECRETARIA DA FAZENDA  
SUPERINTENDÊNCIA DE GESTÃO TRIBUTÁRIA  
DIRETORIA DE GESTÃO DE CRÉDITOS FISCAIS  
COORDENADORIA DA DÍVIDA ATIVA

Número da Certidão:

4731352

**CERTIDÃO NEGATIVA DE DÉBITO - PESSOA JURÍDICA**

**IDENTIFICAÇÃO DO CONTRIBUINTE:**

**RAZÃO SOCIAL** LOTUS DISTRIBUIDORA LTDA

**CNPJ** 46.454.075/0001-43

**INSCRIÇÃO ESTADUAL:**

**ATIVIDADE ECONÔMICA:** Comércio atacadista de livros, jornais e outras publicações

**ENDEREÇO:** QD ASR SE 105 ALAMEDA 1, 09, PLANO DIRETOR SUL - ZONA URB

**MUNICÍPIO** PALMAS - TO

**FINALIDADE:**

CADASTRO

**HISTÓRICO:**

NÃO CONSTA DÉBITO INSCRITO EM DÍVIDA ATIVA

**Fundamentação Legal** - Arts. 65, 66 e 67 da Lei 1288, de 28 de Dezembro de 2001. Fica ressalvado o direito de a Fazenda Pública Estadual, inscrever e cobrar qualquer dívida de responsabilidade do contribuinte acima, que vier a ser apurada.

**Validade** - O prazo de validade da certidão é de trinta dias contado da data da sua emissão.

A autenticidade desta Certidão deverá ser confirmada via Internet, no endereço <http://www.to.gov.br/sefaz>

A Certidão expedida com erro, dolo, simulação ou fraude, responsabiliza, pessoalmente, o servidor que a expediu, pelo crédito tributário, assegurando o direito de regresso.

**Data Emissão:** Quarta-feira, 14 de Junho de 2023 - 10h 42m 21s

**Emitida Via INTERNET**

**Atenção:**

Qualquer rasura ou emenda invalidará este documento.

Esta certidão esta vinculada ao número do CPF, CNPJ ou Inscrição Estadual.



PREFEITURA DE PALMAS  
SECRETARIA DE FINANÇAS  
SUPERINTENDÊNCIA DE ADMINISTRAÇÃO TRIBUTÁRIA

**CERTIDÃO NEGATIVA DE DÉBITOS TRIBUTÁRIOS  
CONTRIBUINTE**

68  
M

CPF/CNPJ: **46.454.075/0001-43**

Contribuinte: **LOTUS DISTRIBUIDORA LTDA** Inscrição: **2433657**

Endereço oficial: **ASR SE 105, ALAMEDA 01, QI-H, LOTE 07, SALA 02, PLANO DIRETOR SUL, PALMAS-TO**

Endereço de correspondência: **1012 S, ALAMEDA 01, Nº SN, SALA 02, PLANO DIRETOR SUL, PALMAS-TO**

Finalidade: **Cadastro em Órgão Público**

É certificado que, nesta data, não constam débitos pendentes em nome da pessoa jurídica acima identificada, relativos a tributos municipais, inclusive em Dívida Ativa, ressalvado o direito de a Fazenda Pública Municipal cobrar e inscrever quaisquer dívidas que vierem a ser apuradas.

Esta Certidão refere-se exclusivamente à situação da pessoa **jurídica** no âmbito da Secretaria de Finanças da Prefeitura Municipal de Palmas.

Atenção: qualquer rasura ou emenda invalidará este documento.

**Base legal: art. 138 da Lei Complementar nº 285, de 31 de outubro de 2013, c/c art. 205 do Código Tributário Nacional.**

A aceitação da presente Certidão está condicionada à verificação de sua autenticidade na internet, no endereço <http://cnd.palmas.to.gov.br/validar-documento/>, ou em qualquer Agência de Rendas da Secretaria de Finanças, através do número identificador e do código de validação logo abaixo:

Numero identificador: **46.454.075/0001-43**  
Código de validação: **87071.f0f19.86d8d-830042**

Palmas, 05 de Julho de 2023 às 10:52.

**Certidão válida até 5 de Setembro de 2023**



**REPÚBLICA FEDERATIVA DO BRASIL**  
**CADASTRO NACIONAL DA PESSOA JURÍDICA**

NÚMERO DE INSCRIÇÃO <b>46.454.075/0001-43</b> MATRIZ	<b>COMPROVANTE DE INSCRIÇÃO E DE SITUAÇÃO CADASTRAL</b>	DATA DE ABERTURA <b>19/05/2022</b>
NOME EMPRESARIAL <b>LOTUS DISTRIBUIDORA LTDA</b>		
TÍTULO DO ESTABELECIMENTO (NOME DE FANTASIA) <b>LOTUS LIVRARIA</b>	PORTE <b>EPP</b>	
CÓDIGO E DESCRIÇÃO DA ATIVIDADE ECONÔMICA PRINCIPAL <b>46.47-8-02 - Comércio atacadista de livros, jornais e outras publicações</b>		
CÓDIGO E DESCRIÇÃO DAS ATIVIDADES ECONÔMICAS SECUNDÁRIAS <b>46.14-1-00 - Representantes comerciais e agentes do comércio de máquinas, equipamentos, embarcações e aeronaves</b> <b>46.47-8-01 - Comércio atacadista de artigos de escritório e de papelaria</b> <b>46.51-6-02 - Comércio atacadista de suprimentos para informática</b> <b>58.21-2-00 - Edição integrada à impressão de livros</b>		
CÓDIGO E DESCRIÇÃO DA NATUREZA JURÍDICA <b>206-2 - Sociedade Empresária Limitada</b>		
LOGRADOURO <b>Q ASR SE 105 ALAMEDA 01</b>	NÚMERO <b>09</b>	COMPLEMENTO <b>LOTE 07 QI H QD 1012 SUL SALA 02</b>
CEP <b>77.023-650</b>	BAIRRO/DISTRITO <b>PLANO DIRETOR SUL</b>	MUNICÍPIO <b>PALMAS</b>
UF <b>TO</b>	ENDEREÇO ELETRÔNICO <b>OSVALDO.DURAES@HOTMAIL.COM</b>	
TELEFONE <b>(63) 8137-2574/ (0000) 0000-0000</b>		
ENTE FEDERATIVO RESPONSÁVEL (EFR) *****		
SITUAÇÃO CADASTRAL <b>ATIVA</b>	DATA DA SITUAÇÃO CADASTRAL <b>19/05/2022</b>	
MOTIVO DE SITUAÇÃO CADASTRAL		
SITUAÇÃO ESPECIAL *****	DATA DA SITUAÇÃO ESPECIAL *****	

GA  
M

Aprovado pela Instrução Normativa RFB nº 1.863, de 27 de dezembro de 2018.

Emitido no dia **10/07/2023** às **16:53:22** (data e hora de Brasília).

Página: 1/1



Voltar

Imprimir

**Certificado de Regularidade  
do FGTS - CRF**

**Inscrição:** 46.454.075/0001-43  
**Razão Social:** LOTUS DISTRIBUIDORA LTDA  
**Endereço:** Q ASR SE 105 AL 1 LT 7 QI H QD 1012 SL 2 / PLANO DIRETOR SUL /  
PALMAS / TO / 77023-650

A Caixa Econômica Federal, no uso da atribuição que lhe confere o Art. 7, da Lei 8.036, de 11 de maio de 1990, certifica que, nesta data, a empresa acima identificada encontra-se em situação regular perante o Fundo de Garantia do Tempo de Serviço - FGTS.

O presente Certificado não servirá de prova contra cobrança de quaisquer débitos referentes a contribuições e/ou encargos devidos, decorrentes das obrigações com o FGTS.

**Validade:** 13/06/2023 a 12/07/2023

**Certificação Número:** 2023061304443453711102

Informação obtida em 14/06/2023 10:43:38

A utilização deste Certificado para os fins previstos em Lei esta condicionada a verificação de autenticidade no site da Caixa:  
**[www.caixa.gov.br](http://www.caixa.gov.br)**

70  
M



PREFEITURA MUNICIPAL DE PALMAS  
SECRETARIA DE FINANÇAS  
DIRETORIA DE ADMINISTRAÇÃO TRIBUTÁRIA

ALVARÁ DE  
FUNCIONAMENTO E  
LOCALIZAÇÃO  
NÚMERO:  
**2023011017**

I - IDENTIFICAÇÃO DO CONTRIBUINTE

PESSOA JURÍDICA: <b>LOTUS DISTRIBUIDORA LTDA</b>	INSCRIÇÃO <b>2433657</b>
NOME FANTASIA: <b>LOTUS LIVRARIA</b>	CNPJ: <b>46.454.075/0001-43</b>
ENDEREÇO: <b>ASR SE 105, ALAMEDA 01 Nº: 09 Lt.: 07 Qd.: QI H Comp.: SALA 02 PLANO DIRETOR SUL PALMAS-TO 1012 S, ALAMEDA 01 Nº: 09 Lt.: 07 Qd.: QI H Comp.: SALA 02 PLANO DIRETOR SUL PALMAS- TO</b>	DATA DE VALIDADE: <b>31/01/2024</b>

II - INFORMAÇÕES COMPLEMENTARES

RAMOS DE ATIVIDADE: <b>4614100-REPRESENTANTES COMERCIAIS E AGENTES DO COMÉRCIO DE MÁQUINAS, EQUIPAMENTOS, EMBARCAÇÕES E AERONAVES 4647801-COMÉRCIO ATACADISTA DE ARTIGOS DE ESCRITÓRIO E DE PAPELARIA 4647802-COMÉRCIO ATACADISTA DE LIVROS, JORNAIS E OUTRAS PUBLICAÇÕES 4651602-COMÉRCIO ATACADISTA DE SUPRIMENTOS PARA INFORMÁTICA 5821200-EDIÇÃO INTEGRADA À IMPRESSÃO DE LIVROS</b>
RESPONSÁVEL TÉCNICO <b>LUCAS DE SOUSA DURAES</b>
OBSERVAÇÕES: <b>COMERCIAL</b>

III - ORGÃO EXPEDIDOR

<b>DIRETORIA DE ADMINISTRAÇÃO TRIBUTÁRIA</b>
PALMAS-TO, QUARTA-FEIRA 12 DE JULHO DE 2023.

	<b>SINTEGRA/ICMS</b> Consulta Pública ao Cadastro do Estado do TOCANTINS	
--	--	--

Cadastro atualizado até: 10/11/2022 07:17

**IDENTIFICAÇÃO**

<b>CNPJ/CPF:</b>	46.454.075/0001-43	<b>Inscrição Estadual:</b>	29.522.759-1
<b>Razão Social:</b>	LOTUS DISTRIBUIDORA LTDA		

**ENDEREÇO**

<b>Logradouro:</b>	ASR SE 105 ALAMEDA 1		
<b>Número:</b>	09	(QD 1012 SUL) QI H, LT 7, SL 02	
<b>Bairro:</b>	PLANO DIRETOR SUL		
<b>Município:</b>	PALMAS	<b>UF:</b>	TO
<b>CEP:</b>	77.023-650	<b>Telefone:</b>	63 98137-2574

**INFORMAÇÕES COMPLEMENTARES**

<b>Atividade Econômica:</b>	Comércio atacadista de livros, jornais e outras publicações		
<b>Situação Cadastral Vigente:</b>	HABILITADO		
<b>Data desta Situação Cadastral:</b>	/ /		
<b>Regime de Apuração:</b>	NORMAL		

Data da Consulta: 10/11/2022 07:17

Número da Consulta:

[Voltar para seleção de contribuinte](#)[Acessar cadastro de outro Estado](#)[Página da Secretaria da Fazenda do Estado do TOCANTINS](#)72  
M



LOTUS DISTRIBUIDORA

CNPJ:46.454.075/0001-43

73  
JP

Palmas, 14 de Julho de 2023

A  
PREFEITURA MUNICIPAL DE ITINGA - MA  
A/C.: SECRETARIA DA EDUCAÇÃO

Proposta de preços para aquisição de de livros para programa de desenvolvimento de Habilidades Socioemocionais destinados para educadores da rede municipal.

ESPECIFICAÇÃO	QTDADE	VALOR UNITÁRIO	VALOR TOTAL
COLEÇÃO FLUIR DAS EMOÇÕES - PROGRAMA DE DESENVOLVIMENTO DE HABILIDADES SOCIOEMOCIONAIS - Obra coletiva concebida, desenvolvida e produzida pela Littere Editora. KIT Contendo: *FLUIR DAS EMOÇÕES 1 - O CÉREBRO E AS EMOÇÕES *FLUIR DAS EMOÇÕES 2 - SUA MELHOR VERSÃO *FLUIR DAS EMOÇÕES 3 - EU, EU COM O OUTRO, E EU COM O GRUPO *AGENDA DO EDUCADOR *Carga horária de atividades: 40 horas em modelo híbrido	KIT 400	R\$ 970,00	R\$ 388.000,00
		<b>TOTAL</b>	<b>R\$ 388.000,00</b>

Valor total: R\$ 388.000,00 (Trezentos e oitenta e oito mil reais)

Prazo de validade da cotação: 90 dias

Prazo de entrega: até 21 dias

Atenciosamente,

ASSINADO DIGITALMENTE

LOTUS DISTRIBUIDORA LTDA

A autenticação desta cotação pode ser verificada em:  
<http://serpro.gcedu-arandmaior.org.br>



LUCAS DE SOUSA DURÃES

Secretaria da Educação de Itinga/ MA , Itinga do Maranhão - MA

## DECLARAÇÃO DE EXCLUSIVIDADE

Declaramos com fundamento no artigo 25, I da Lei 8666/93 (em vigência até 30/12/2023) e artigo 74, I e § 1º da Lei 14.133/2021, que as obras mencionadas abaixo, são de edição e publicação exclusiva em todo o território nacional do(a) Lafonte, situada na Avenida Professora Ida Kolb, 551 Travessa - 02518-000 - São Paulo - SP, inscrita no CNPJ sob o nº 04.998.393/0001-25, filiada a esta Câmara sob o nº 1723 conforme consta nos bancos de dados da Câmara Brasileira do Livro (Agência Brasileira do ISBN). Atesta ainda, para fins de inexigibilidade de licitação conforme declaração emitida pela empresa acima qualificada que a empresa LOTUS DISTRIBUIDORA LTDA, situada na Q ASR SE 105 ALAMEDA 01, 09 LOTE 07 QI H QD 1012 SUL SALA 02 - 77023-650 - Palmas - TO, inscrita no CNPJ sob o nº 46.454.075/0001-43 e Inscrição Estadual nº 29.522.759-1 está exclusivamente autorizada a distribuir e comercializar as obras abaixo no Estado de MA.

1. Obra: A imagem do pensamento: libras - língua brasileira de sinais  
ISBN: 978-85-8186-448-8
2. Obra: Manifesto do Partido Comunista  
ISBN: 978-65-5870-128-6
3. Obra: História de Jenni ou O Ateu e o Sábio  
ISBN: 978-65-5870-135-4
4. Obra: Livro das Bestas  
ISBN: 978-65-5870-051-7
5. Obra: Da utilidade e do inconveniente da história para a vida  
ISBN: 978-85-8186-332-0
6. Obra: Crepúsculo dos ídolos  
ISBN: 978-85-8186-305-4
7. Obra: Os sonhos  
ISBN: 978-65-5870-005-0
8. Obra: O discurso sobre o espírito positivo  
ISBN: 978-85-8186-408-2
9. Obra: Elogio da loucura  
ISBN: 978-85-8186-234-7
10. Obra: A origem da desigualdade entre os homens  
ISBN: 978-85-8186-233-0
11. Obra: A sujeição das mulheres  
ISBN: 978-85-8186-410-5

12. Obra: Ensaio sobre a Crítica/A Violação da Madeixa/Floresta de Windsor  
ISBN: 978-65-5870-258-0
13. Obra: Reorganizar a Sociedade  
ISBN: 978-65-5870-150-7
14. Obra: Código dos homens honestos  
ISBN: 978-65-5870-174-3
15. Obra: O príncipe  
ISBN: 978-85-8186-235-4
16. Obra: Dos delitos e das penas  
ISBN: 978-65-5870-223-8
17. Obra: Cartas sobre os Cegos - Carta sobre os Surdos e Mudos  
ISBN: 978-65-5870-183-5
18. Obra: Reivindicação dos Direitos da Mulher  
ISBN: 978-65-5870-124-8
19. Obra: A Origem das Espécies  
ISBN: 978-65-5870-059-3
20. Obra: A miséria da filosofia: resposta à filosofia da miséria de Proudhon  
ISBN: 978-85-8186-299-6
21. Obra: A vida feliz / a tranquilidade da alma  
ISBN: 978-85-8186-454-9
22. Obra: Candido ou O otimismo e O Ingênuo  
ISBN: 978-65-86096-93-4
23. Obra: A arte da sabedoria  
ISBN: 978-65-5870-225-2
24. Obra: Aurora, reflexões sobre os preconceitos morais  
ISBN: 978-65-5870-118-7
25. Obra: A Origem das Espécies  
ISBN: 978-65-5870-061-6
26. Obra: A Arte da Guerra  
ISBN: 978-65-5870-074-6
27. Obra: O contrato social (princípios do direito político)  
ISBN: 978-85-8186-374-0
28. Obra: O banquete  
ISBN: 978-85-8186-306-1
29. Obra: Crítica da razão prática  
ISBN: 978-85-8186-283-5
30. Obra: A Origem das Espécies  
ISBN: 978-65-5870-060-9
31. Obra: Considerações sobre o Governo Representativo  
ISBN: 978-65-5870-192-7
32. Obra: Cartas persas  
ISBN: 978-85-8186-309-2
33. Obra: Humano, demasiado humano  
ISBN: 978-85-8186-282-8
34. Obra: Assim falava zaratrusta  
ISBN: 978-85-8186-236-1
35. Obra: Dicionário filosófico - Voltaire  
ISBN: 978-85-8186-275-0
36. Obra: A origem das espécies  
ISBN: 978-85-8186-357-3
37. Obra: Anarquismo

75  
M

- ISBN: 978-65-5870-014-2
38. Obra: Autoritarismo  
ISBN: 978-65-5870-018-0
39. Obra: Ditadura  
ISBN: 978-65-5870-019-7
40. Obra: Comunismo  
ISBN: 978-65-5870-022-7
41. Obra: Capitalismo  
ISBN: 978-65-5870-016-6
42. Obra: Socialismo  
ISBN: 978-65-5870-013-5
43. Obra: Liberalismo  
ISBN: 978-65-5870-020-3
44. Obra: Democracia  
ISBN: 978-65-5870-015-9
45. Obra: Cristianismo  
ISBN: 978-65-5870-097-5
46. Obra: Xintoísmo  
ISBN: 978-65-5870-171-2
47. Obra: Hinduísmo  
ISBN: 978-65-5870-217-7
48. Obra: Islamismo  
ISBN: 978-65-5870-099-9
49. Obra: Judaísmo  
ISBN: 978-65-5870-100-2
50. Obra: Daoismo e Confucionismo  
ISBN: 978-65-5870-098-2
51. Obra: Religiões afro-brasileiras  
ISBN: 978-65-5870-185-9
52. Obra: Budismo  
ISBN: 978-65-5870-139-2
53. Obra: Politeísmo  
ISBN: 978-65-5870-138-5
54. Obra: Por dentro da Gestapo  
ISBN: 978-85-8186-461-7
55. Obra: A Autobiografia de Alice B. Toklas  
ISBN: 978-65-5870-101-9
56. Obra: A chave do tamanho  
ISBN: 978-85-8186-346-7
57. Obra: SEGUNDA GUERRA MUNDIAL  
ISBN: 978-65-5870-259-7
58. Obra: SEGUNDA GUERRA MUNDIAL: As Grandes Batalhas  
ISBN: 978-65-5870-261-0
59. Obra: SEGUNDA GUERRA MUNDIAL: As Grandes Batalhas  
ISBN: 978-65-5870-266-5
60. Obra: Interpretação e Significados dos Símbolos  
ISBN: 978-65-5870-154-5
61. Obra: A história da bíblia  
ISBN: 978-65-5870-173-6
62. Obra: Doze anos de escravidão  
ISBN: 978-85-8186-352-8

76  
M

63. Obra: o mundo dos dinossauros  
ISBN: 978-65-5870-001-2
64. Obra: Fábulas, La Fontaine  
ISBN: 978-65-86096-74-3
65. Obra: Bichonário da fazenda  
ISBN: 978-85-8186-412-9
66. Obra: Bichonário da floresta  
ISBN: 978-85-8186-415-0
67. Obra: Meu canto e o seu encanto  
ISBN: 978-65-5870-103-3
68. Obra: Hoje acordei beija-flor  
ISBN: 978-65-5870-229-0
69. Obra: Alice no país das maravilhas  
ISBN: 978-85-8186-313-9
70. Obra: Pinóquio  
ISBN: 978-85-8186-316-0
71. Obra: A bela e a fera  
ISBN: 978-85-8186-314-6
72. Obra: Chapeuzinho vermelho  
ISBN: 978-85-8186-315-3
73. Obra: Os três porquinhos  
ISBN: 978-85-8186-317-7
74. Obra: Branca de neve  
ISBN: 978-85-8186-322-1
75. Obra: Diamante Negro  
ISBN: 978-65-5870-149-1
76. Obra: Contos de Andersen  
ISBN: 978-65-5870-083-8
77. Obra: Contos de Fadas  
ISBN: 978-65-5870-086-9
78. Obra: Contos de Grimm  
ISBN: 978-65-5870-075-3
79. Obra: Rapunzel e outros contos de Grimm  
ISBN: 978-65-5870-119-4
80. Obra: O Soldadinho de Chumbo e outros contos de Andersen  
ISBN: 978-65-5870-234-4
81. Obra: O saci  
ISBN: 978-85-8186-347-4
82. Obra: Pinóquio  
ISBN: 978-65-5870-226-9
83. Obra: Meu livro de frases  
ISBN: 978-85-8186-271-2
84. Obra: Romeu e Julieta  
ISBN: 978-85-8186-422-8
85. Obra: Hamlet – príncipe da Dinamarca  
ISBN: 978-85-8186-409-9
86. Obra: A megera domada  
ISBN: 978-85-8186-430-3
87. Obra: Memórias de Emilia  
ISBN: 978-85-8186-349-8
88. Obra: Alice no País das Maravilhas por Monteiro Lobato

77  
M



- ISBN: 978-65-5870-065-4
89. Obra: Alice no País do Espelho  
ISBN: 978-65-5870-091-3
90. Obra: Robinson Crusoe  
ISBN: 978-85-8186-392-4
91. Obra: Frankenstein  
ISBN: 978-65-5870-196-5
92. Obra: Mowgli  
ISBN: 978-65-5870-187-3
93. Obra: Emília no país da gramática  
ISBN: 978-85-8186-426-6
94. Obra: O picapau amarelo  
ISBN: 978-85-8186-345-0
95. Obra: Viagem ao céu  
ISBN: 978-85-8186-344-3
96. Obra: Com a noite veio o sono  
ISBN: 978-65-5870-303-7
97. Obra: Aritmética da Emília  
ISBN: 978-65-5870-170-5
98. Obra: Tarzan  
ISBN: 978-65-5870-159-0
99. Obra: Cinderela e outros contos dos Irmãos Grimm por Monteiro Lobato  
ISBN: 978-65-5870-295-5
100. Obra: O Mágico de Oz  
ISBN: 978-65-5870-027-2
101. Obra: O Pequeno Lorde  
ISBN: 978-65-5870-285-6
102. Obra: Cinco crianças e um segredo  
ISBN: 978-65-5870-287-0
103. Obra: O Vento nos Salgueiros  
ISBN: 978-65-5870-178-1
104. Obra: Fábulas  
ISBN: 978-85-8186-348-1
105. Obra: Histórias de tia Nastácia  
ISBN: 978-85-8186-350-4
106. Obra: Poliana cresceu  
ISBN: 978-85-8186-279-8
107. Obra: A Bela Adormecida e outros Contos de Perrault  
ISBN: 978-65-5870-335-8
108. Obra: A Princesinha  
ISBN: 978-65-5870-058-6
109. Obra: O Patinho Feio e outros contos de Andersen  
ISBN: 978-65-5870-323-5
110. Obra: O Minotauro  
ISBN: 978-85-8186-425-9
111. Obra: O Mistério da Estrela Vésper  
ISBN: 978-65-5870-069-2
112. Obra: Histórias para Sonhar  
ISBN: 978-65-5870-302-0
113. Obra: Piloto de Guerra  
ISBN: 978-65-5870-300-6

78  
M

114. Obra: O jardim secreto  
ISBN: 978-65-5870-024-1
115. Obra: Geografia de dona Benta  
ISBN: 978-65-5870-182-8
116. Obra: Robin Hood  
ISBN: 978-65-5870-078-4
117. Obra: As aventuras de Pinóquio  
ISBN: 978-65-5870-231-3
118. Obra: Histórias para Contar  
ISBN: 978-65-5870-341-9
119. Obra: Reinações de narizinho  
ISBN: 978-85-8186-343-6
120. Obra: O Corvo e outros Poemas  
ISBN: 978-65-5870-160-6
121. Obra: O Poço e o Pêndulo e outros Contos  
ISBN: 978-65-5870-156-9
122. Obra: Aventuras de Hans Staden  
ISBN: 978-65-5870-241-2
123. Obra: Unicórnio a outra dimensão  
ISBN: 978-85-8186-297-2
124. Obra: Mister Slang e o Brasil – colóquios com o inglês da Tijuca  
ISBN: 978-85-8186-402-0
125. Obra: O médico e o Monstro  
ISBN: 978-65-5870-067-8
126. Obra: Urupês  
ISBN: 978-85-8186-360-3
127. Obra: O Cão dos Baskervilles  
ISBN: 978-65-5870-163-7
128. Obra: O Signo dos Quatro  
ISBN: 978-65-5870-143-9
129. Obra: Um Estudo em Vermelho  
ISBN: 978-65-5870-120-0
130. Obra: O Vale do Medo  
ISBN: 978-65-5870-142-2
131. Obra: As Aventuras de Huckleberry Finn  
ISBN: 978-65-5870-215-3
132. Obra: Cidades mortas  
ISBN: 978-85-8186-366-5
133. Obra: O Chamado de Cthulhu e Outras Histórias Estranhas  
ISBN: 978-65-5870-265-8
134. Obra: O Caso de Dexter Ward  
ISBN: 978-65-5870-238-2
135. Obra: A Sombra sobre Innsmouth e Outros Contos de Horror  
ISBN: 978-65-5870-247-4
136. Obra: A Cidade sem Nome e Outros Contos de Terror  
ISBN: 978-65-5870-311-2
137. Obra: Viagem ao Centro da Terra  
ISBN: 978-65-5870-151-4
138. Obra: A Ilha do Tesouro  
ISBN: 978-65-5870-076-0
139. Obra: Anne de Windy Poplars

79  
M

- ISBN: 978-65-5870-045-6
140. Obra: 813 A vida dupla de Arsène Lupin  
ISBN: 978-65-5870-080-7
141. Obra: A Agulha Oca  
ISBN: 978-65-5870-089-0
142. Obra: Arsène Lupin, Ladrão de Casaca  
ISBN: 978-65-5870-068-5
143. Obra: 813 Os três crimes de Arsène Lupin  
ISBN: 978-65-5870-081-4
144. Obra: Sussurros nas Trevas e Outras Histórias Sombrias  
ISBN: 978-65-5870-283-2
145. Obra: Peter Pan  
ISBN: 978-65-5870-282-5
146. Obra: Rei Lear  
ISBN: 978-65-5870-322-8
147. Obra: Nas Montanhas da Loucura e Outras Histórias Sinistras  
ISBN: 978-65-5870-317-4
148. Obra: Ideias de Jeca Tatu  
ISBN: 978-85-8186-389-4
149. Obra: Negrinha  
ISBN: 978-85-8186-377-1
150. Obra: O Mercador de Veneza/Macbeth  
ISBN: 978-65-5870-286-3
151. Obra: Então o que fazer?  
ISBN: 978-85-8186-280-4
152. Obra: As Aventuras de Tom Sawyer  
ISBN: 978-65-5870-062-3
153. Obra: Histórias Extraordinárias  
ISBN: 978-65-5870-296-2
154. Obra: Sonho de Uma Noite de Verão / A Tempestade  
ISBN: 978-65-5870-298-6
155. Obra: Arsène Lupin e A rolha de cristal  
ISBN: 978-65-5870-177-4
156. Obra: Anne de Ingleside  
ISBN: 978-65-5870-064-7
157. Obra: Anne e a Casa dos Sonhos  
ISBN: 978-65-5870-052-4
158. Obra: A volta ao mundo em 80 dias  
ISBN: 978-85-8186-390-0
159. Obra: Arsène Lupin contra Herlock Sholmes  
ISBN: 978-65-5870-079-1

80  
JP

**VÁLIDO  
ATÉ  
10/01/2024**



Para verificar a autenticidade da carta de exclusividade, clique aqui e digite o código CE-2309888.

---

R. Cristiano Viana, 91, 05411-000 - São Paulo - SP  
Tel.: (11) 3069-1300  
<http://www.cbl.org.br> - e-mail: [exclusividade@cbl.org.br](mailto:exclusividade@cbl.org.br)

Secretaria de Educação de Itinga/MA, Itinga do Maranhão - MA

## DECLARAÇÃO DE EXCLUSIVIDADE

Declaramos com fundamento no artigo 25, I da Lei 8666/93 (em vigência até 30/12/2023) e artigo 74, I e § 1º da Lei 14.133/2021, que as obras mencionadas abaixo, são de edição e publicação exclusiva em todo o território nacional do(a) Editora Sei Ltda, situada na Avenida Professora Ida Kolb, 551 casa - 02509-900 - São Paulo - SP, inscrita no CNPJ sob o nº 27.906.988/0001-09, filiada a esta Câmara sob o nº 150644 conforme consta nos bancos de dados da Câmara Brasileira do Livro (Agência Brasileira do ISBN). Atesta ainda, para fins de inexigibilidade de licitação conforme declaração emitida pela empresa acima qualificada que a empresa LOTUS DISTRIBUIDORA LTDA, situada na Q ASR SE 105 ALAMEDA 01, 09 LOTE 07 QI H QD 1012 SUL SALA 02 - 77023-650 - Palmas - TO, inscrita no CNPJ sob o nº 46.454.075/0001-43 e Inscrição Estadual nº 29.522.759-1 está exclusivamente autorizada a distribuir e comercializar as obras abaixo no Estado de MA.

1. Obra: Portal das drogas  
ISBN: 978-85-54226-50-3
2. Obra: Projeto de Vida - futuro em construção - protagonistas da própria história  
ISBN: 978-85-54226-31-2
3. Obra: Quando eu for grande  
ISBN: 978-65-88620-28-1
4. Obra: Lá no sítio eu vejo  
ISBN: 978-65-88620-30-4
5. Obra: SERÁ QUE TODO MUNDO SENTE ALEGRIA?  
ISBN: 978-85-7371-164-6
6. Obra: SERÁ QUE TODO MUNDO SENTE MEDO?  
ISBN: 978-85-7371-165-3
7. Obra: SERÁ QUE TODO MUNDO SENTE NOJO?  
ISBN: 978-85-7371-159-2
8. Obra: SERÁ QUE TODO MUNDO SENTE RAIVA?  
ISBN: 978-85-7371-160-8
9. Obra: SERÁ QUE TODO MUNDO SENTE TRISTEZA?  
ISBN: 978-85-7371-161-5
10. Obra: Quando Ana vai dormir  
ISBN: 978-65-88620-36-6
11. Obra: Viagem ao centro da Terra  
ISBN: 978-65-88620-62-5

12. Obra: Memórias de um defunto autor  
ISBN: 978-65-88620-24-3
13. Obra: Tem de tudo nessa Escola  
ISBN: 978-65-88620-26-7
14. Obra: Memórias Póstumas de Brás Cubas - Aluno  
ISBN: 978-65-88620-76-2



Para verificar a autenticidade da carta de exclusividade, clique aqui e digite o código CE-2309887.

---

R. Cristiano Viana, 91, 05411-000 - São Paulo - SP  
Tel.: (11) 3069-1300  
<http://www.cbl.org.br> - e-mail: [exclusividade@cbl.org.br](mailto:exclusividade@cbl.org.br)

84  
17

PREFEITURA MUNICIPAL DE ITINGA DO MARANHÃO , Itinga do Maranhão - MA

## DECLARAÇÃO DE EXCLUSIVIDADE

Declaramos com fundamento no artigo 25, I da Lei 8666/93 (em vigência até 30/12/2023) e artigo 74, I e § 1º da Lei 14.133/2021, que as obras mencionadas abaixo, são de edição e publicação exclusiva em todo o território nacional do(a) Littere Editora, situada na Rua Capitão Hugo Bezerra, 375 - 60862-790 - Fortaleza - CE, inscrita no CNPJ sob o nº 09.200.165/0001-81, filiada a esta Câmara sob o nº 51316 conforme consta nos bancos de dados da Câmara Brasileira do Livro (Agência Brasileira do ISBN). Atesta ainda, para fins de inexigibilidade de licitação conforme declaração emitida pela empresa acima qualificada que a empresa LOTUS DISTRIBUIDORA LTDA, situada na Quadra ASR SE 105 Alameda 1, 9 - 77023-650 - Palmas - TO, inscrita no CNPJ sob o nº 46.454.075/5000-14 e Inscrição Estadual nº 295227591 está exclusivamente autorizada a distribuir e comercializar as obras abaixo no Estado de MA.

1.Obra: Coleção fluir das emoções: programa de desenvolvimento de habilidades socioemocionais  
ISBN:978-85-8295-036-4

2.Obra: Fluir das Emoções: Programa de Desenvolvimento de Habilidades Socioemocionais 1: o Cérebro e as Emoções  
ISBN:978-65-88739-14-3

3.Obra: Fluir das Emoções: Programa de Desenvolvimento de Habilidades Socioemocionais 2 : sua melhor versão  
ISBN:978-65-88739-15-0

4.Obra: Fluir das Emoções: Programa de Desenvolvimento de Habilidades Socioemocionais 3 - eu, eu com o outro e eu com o grupo  
ISBN:978-65-88739-13-6

**VÁLIDO  
ATÉ  
10/01/2024**



85  
M

Para verificar a autenticidade da carta de exclusividade, clique aqui e digite o código CE-2309890.

---

R. Cristiano Viana, 91, 05411-000 - São Paulo - SP  
Tel.: (11) 3069-1300  
<http://www.cbl.org.br> - e-mail: [exclusividade@cbl.org.br](mailto:exclusividade@cbl.org.br)