

**INSTRUMENTO PARTICULAR DE ALTERAÇÃO E TRANSFORMAÇÃO DE EIRELI EM
SOCIEDADE UNIPESSOAL DE RESPONSABILIDADE LTDA**

COMERCIAL S A EIRELI

Pelo presente instrumento particular de alteração, **GOIACY SILVA AMORIM**, brasileira, solteira, empresária, portadora da CNH N° 04569182153 DETRAN - MA e CPF N° 887.562.113-68, nascida aos 28.08.1977, residente e domiciliada na Rua A, 23, Parque Independência, Imperatriz - Ma, CEP. 65.906-210. titular da EIRELI, que gira sob a denominação social de **COMERCIAL S A EIRELI** com sede na Rua Benedito Leite, 680, Centro, Imperatriz - Ma, CEP. 65.903-290. Com ato constitutivo registrado na JUCEMA, em 14 de junho de 2013 sob o NIRE 21600109591 e inscrita no CNPJ sob o nº. 18.422.703/0001-73, resolve transformar seu registro de EIRELI em SOCIEDADE UNIPESSOAL DE RESPONSABILIDADE LIMITADA, na condição de sócio único, nos termos e condições a seguir, sendo que a sociedade ora constituída assumirá e se responsabilizará pelo ativo e passivo da EIRELI ora transformada:

CLAUSULA PRIMEIRA Com a presente alteração o quadro de atividades econômicas passa a ter a seguinte composição:

CNAE	ATIVIDADES
18.13-0-01	Impressão de material para uso publicitário
14.13-4-01	Confecção de roupas profissionais, exceto sob medida
18.11-3-02	Impressão de livros, revistas e outras publicações periódicas
18.13-0-99	Impressão de material para outros usos
18.22-9-01	Serviços de encadernação e plastificação
18.22-9-99	Serviços de acabamentos gráficos, exceto encadernação e plastificação
25.42-0-00	Fabricação de artigos de serralheria, exceto esquadrias
31.01-2-00	Fabricação de móveis com predominância de madeira
31.02-1-00	Fabricação de móveis com predominância de metal
31.03-9-00	Fabricação de móveis de outros materiais, exceto madeira e metal
42.11-1-01	Construção de rodovias e ferrovias
42.11-1-02	Pintura para sinalização em pistas rodoviárias e aeroportos
42.13-8-00	Obras de urbanização - ruas, praças e calçadas
43.13-4-00	Obras de terraplenagem
46.39-7-01	Comércio atacadista de produtos alimentícios em geral
46.41-9-03	Comércio atacadista de artigos de armarinho
46.42-7-01	Comércio atacadista de artigos do vestuário e acessórios, exceto profissionais e de segurança
46.42-7-02	Comércio atacadista de roupas e acessórios para uso profissional e de segurança do trabalho
46.43-5-02	Comércio atacadista de bolsas, malas e artigos de viagem
46.47-8-01	Comércio atacadista de artigos de escritório e de papelaria
46.47-8-02	Comércio atacadista de livros, jornais e outras publicações
46.49-4-09	Comércio atacadista de produtos de higiene, limpeza e conservação domiciliar, com atividade de fracionamento e acondicionamento associada
46.51-6-01	Comércio atacadista de equipamentos de informática
46.51-6-02	Comércio atacadista de suprimentos para informática
46.52-4-00	Comércio atacadista de componentes eletrônicos e equipamentos de telefonia e comunicação

665
69

Para tanto, firma em ato contínuo, o "Contrato Social", o qual se obriga mutuam
condição de sócio.

**CONTRATO SOCIAL POR TRANSFORMAÇÃO DE EIRELI EM SOCIEDADE
UNIPESSOAL DE RESPONSABILIDADE LIMITADA**

COMERCIAL S A LTDA

DO NOME EMPRESARIAL, DA SEDE E DAS FILIAIS

CLÁUSULA PRIMEIRA. A sociedade gira sob o nome empresarial **COMERCIAL S A LTDA** e nome fantasia **COMERCIAL AMORIM**. Com sede e domicílio na Rua Benedito Leite, 680, Centro, Imperatriz - Ma, CEP. 65.903-290;

CLÁUSULA SEGUNDA. A sociedade poderá, abrir ou fechar filiais em qualquer parte do país, por simples deliberação da sócia.

DO CAPITAL SOCIAL

CLÁUSULA TERCEIRA. A sociedade tem capital social de R\$ 500.000,00 (quinhentos mil reais), divididos em 500.000 (quinhentas mil) quotas no valor nominal de R\$ 1,00 (Um Real) cada uma, integralizadas, em moeda corrente do País, pela sócia, da seguinte forma:

SÓCIA	%	TOTAL
GOIACY SILVA AMORIM	100	500.000,00
TOTAL	100	500.000,00

DO OBJETO SOCIAL E DA DURAÇÃO

CLÁUSULA QUARTA. A sociedade tem por objeto social:

CNAE	ATIVIDADES
18.13-0-01	Impressão de material para uso publicitário
14.13-4-01	Confecção de roupas profissionais, exceto sob medida
18.11-3-02	Impressão de livros, revistas e outras publicações periódicas
18.13-0-99	Impressão de material para outros usos
18.22-9-01	Serviços de encadernação e plastificação
18.22-9-99	Serviços de acabamentos gráficos, exceto encadernação e plastificação
25.42-0-00	Fabricação de artigos de serralheria, exceto esquadrias
31.01-2-00	Fabricação de móveis com predominância de madeira
31.02-1-00	Fabricação de móveis com predominância de metal
31.03-9-00	Fabricação de móveis de outros materiais, exceto madeira e metal
42.11-1-01	Construção de rodovias e ferrovias
42.11-1-02	Pintura para sinalização em pistas rodoviárias e aeroportos
42.13-8-00	Obras de urbanização - ruas, praças e calçadas
43.13-4-00	Obras de terraplenagem
46.39-7-01	Comércio atacadista de produtos alimentícios em geral
46.41-9-03	Comércio atacadista de artigos de armarinho
46.42-7-01	Comércio atacadista de artigos do vestuário e acessórios, exceto profissionais e de segurança
46.42-7-02	Comércio atacadista de roupas e acessórios para uso profissional e de segurança do trabalho
46.43-5-02	Comércio atacadista de bolsas, malas e artigos de viagem
46.47-8-01	Comércio atacadista de artigos de escritório e de papelaria
46.47-8-02	Comércio atacadista de livros, jornais e outras publicações

46.49-4-09	Comércio atacadista de produtos de higiene, limpeza e conser domiciliar, com atividade de fracionamento e acondicionamento associada
46.51-6-01	Comércio atacadista de equipamentos de informática
46.51-6-02	Comércio atacadista de suprimentos para informática
46.52-4-00	Comércio atacadista de componentes eletrônicos e equipamentos de telefonia e comunicação
47.12-1-00	Comércio varejista de mercadorias em geral, com predominância de produtos alimentícios - minimercados, mercearias e armazéns
47.21-1-03	Comércio varejista de laticínios e frios
47.22-9-01	Comércio varejista de carnes - açougues
47.22-9-02	Peixaria
47.23-7-00	Comércio varejista de bebidas
47.24-5-00	Comércio varejista de hortifrutigranjeiros
47.29-6-02	Comércio varejista de mercadorias em lojas de conveniência
47.51-2-01	Comércio varejista especializado de equipamentos e suprimentos de informática
47.54-7-01	Comércio varejista de móveis
47.54-7-03	Comércio varejista de artigos de iluminação
47.55-5-01	Comércio varejista de tecidos
47.55-5-02	Comercio varejista de artigos de armarinho
47.55-5-03	Comercio varejista de artigos de cama, mesa e banho
47.61-0-01	Comércio varejista de livros
47.61-0-03	Comércio varejista de artigos de papelaria
47.63-6-01	Comércio varejista de brinquedos e artigos recreativos
47.63-6-02	Comércio varejista de artigos esportivos
47.81-4-00	Comércio varejista de artigos do vestuário e acessórios
47.82-2-01	Comércio varejista de calçados
47.82-2-02	Comércio varejista de artigos de viagem
47.89-0-05	Comércio varejista de produtos saneantes domissanitários
49.21-3-01	Transporte rodoviário coletivo de passageiros, com itinerário fixo, municipal
49.23-0-02	Serviço de transporte de passageiros - locação de automóveis com motorista
49.24-8-00	Transporte escolar
58.19-1-00	Edição de cadastros, listas e de outros produtos gráficos
58.29-8-00	Edição integrada à impressão de cadastros, listas e de outros produtos gráficos
77.11-0-00	Locação de automóveis sem condutor
77.32-2-01	Aluguel de máquinas e equipamentos para construção sem operador, exceto andaimes
47.44-0-01	Comércio varejista de ferragens e ferramentas
47.42-3-00	Comércio varejista de material elétrico
47.44-0-03	Comércio varejista de materiais hidráulicos
47.44-0-04	Comércio varejista de cal, areia, pedra britada, tijolos e telhas
47.44-0-99	Comércio varejista de materiais de construção em geral

CLÁUSULA QUINTA. A empresa iniciou suas atividades em 14/06/2013 e seu prazo de duração é indeterminado.

CLÁUSULA SEXTA. As quotas de capital são indivisíveis e inalienáveis, e não poderão ser cedidas ou transferidas a terceiros sem o expresso consentimento da sócia, a quem fica assegurado, em igualdade de condições e preço, o direito de preferência para sua aquisição, se postas à venda, formalizando, se realizada a cessão delas, a alteração contratual pertinente. (Art. 1.056, art. 1.057, CC/2002).

DA RESPONSABILIDADE DA SÓCIA

CLÁUSULA SETIMA. A responsabilidade da sócia é restrita ao valor de suas quotas, porem ambos respondem solidariamente pela integralização do capital social. (Art. 1.052, CC/2002).

DA ADMINISTRAÇÃO E DO PRÓ-LABORE

CLÁUSULA OITAVA. A sócia poderá em qualquer tempo nomear ou substituir administradores não sócios, dando-lhes amplos poderes e atribuições de administradores.

CLÁUSULA NONA. A administração da sociedade caberá a sócia **GOIACY SILVA AMORIM**, com amplos gerais e ilimitados poderes, sendo vedado, no entanto, o uso da firma em negócios alheios aos fins sociais, bem como assumir obrigações perante terceiros, onerar ou alienar bens imóveis da sociedade. (Art. 997, VI; 1.013, 1.015, 1.064, CC/2002).

CLÁUSULA DÉCIMA. A sócia poderá de comum acordo, fixar uma retirada mensal, a título de "pró-labore" observando a legislação vigente.

DO BALANÇO PATRIMONIAL DOS LUCROS E PERDAS

CLÁUSULA DÉCIMA PRIMEIRA. Anualmente será levantado um balanço, de preferência em 31 de dezembro, cabendo a sócia, partes proporcionais nos lucros ou prejuízos. (Art. 1.065, CC/2002).

CLÁUSULA DÉCIMA SEGUNDA. Nos quatro meses seguintes ao término do exercício social, a sócia deliberará sobre as contas e designará o administrador, quando for o caso. (Art. 1.071 e 1072, parágrafo 2º e art. 1.078, CC/2002).

DO FALECIMENTO DE SÓCIA

CLÁUSULA DÉCIMA TERCEIRA. Falecendo ou interdito qualquer sócia, a sociedade continuará sua atividade com os herdeiros ou sucessores e o incapaz. Não sendo possível ou inexistindo interesse destes ou da sócia remanescente, o valor de seus haveres será apurado e liquidado com base na situação patrimonial da sociedade, à data da resolução, verificada em balanço especialmente especial.

PARAGRAFO ÚNICO. O mesmo procedimento será adotado em outros casos em que a sociedade se dissolva em relação a sua sócia. (Art.01.028 e Art. 1.031, CC/2002).

DA DECLARAÇÃO DE DESIMPEDIMENTO

CLÁUSULA DÉCIMA QUARTA. A Administradora declara, sob as penas da lei, de que não está impedida de exercer a administração da sociedade, por lei especial, ou em virtude de condenação criminal, ou por se encontrar sob os efeitos dela, a pena que vede, ainda que temporariamente, o acesso a cargos públicos; ou por crime falimentar, de prevaricação, peita ou suborno, concussão, peculato, ou contra a economia popular, contra o sistema financeiro nacional, contra normas de defesa da concorrência, contra as relações de consumo, fé pública, ou a propriedade. (Art. 1.011, parágrafo 1º CC/2002).

CLÁUSULA DÉCIMA QUINTA. Os casos omissos no presente contrato serão resolvidos pelo consenso da sócia, com observância da Lei nº 10.406/2002.

CLÁUSULA DÉCIMA SEXTA. Fica eleito o foro de Imperatriz - MA para o exercício e o cumprimento dos direitos e obrigações resultantes deste contrato.

E por estar assim justo e contratado assina o presente instrumento

Imperatriz - MA, 23 de novembro de 2022.

GOIACY SILVA AMORIM

670
9



671
B

ASSINATURA ELETRÔNICA

Certificamos que o ato da empresa COMERCIAL S A LTDA consta assinado digitalmente por:

IDENTIFICAÇÃO DO(S) ASSINANTE(S)	
CPF/CNPJ	Nome
88756211368	GOIACY SILVA AMORIM

JUCEMA

CERTIFICADO DE REGISTRO EM 25/11/2022 17:55 SOB Nº 20201215651,
PROTÓCOLO: 221229118 DE 25/11/2022.
CÓDIGO DE VERIFICAÇÃO: J2215219624 CNPJ DA SEDE: JF422703000193.
NIRE: 21201215651, COM EFEITOS DO REGISTRO EM: 23/11/2022.
COMERCIAL S A LTDA

CARICO ANTONIO DE MOURA FREITAS
SECRETÁRIO-GERAL
www.mec.gov.br



REPÚBLICA FEDERATIVA DO BRASIL
CADASTRO NACIONAL DA PESSOA JURÍDICA

672
b

NUMERO DE INSCRIÇÃO 18.422.703/0001-73 MATRIZ	COMPROVANTE DE INSCRIÇÃO E DE SITUAÇÃO CADASTRAL	DATA DE ABERTURA 14/06/2013	
NOME EMPRESARIAL COMERCIAL S A LTDA			
TÍTULO DO ESTABELECIMENTO (NOME DE FANTASIA) COMERCIAL AMORIM		PORTE ME	
CÓDIGO E DESCRIÇÃO DA ATIVIDADE ECONÔMICA PRINCIPAL 18.13-0-01 - Impressão de material para uso publicitário			
CÓDIGO E DESCRIÇÃO DAS ATIVIDADES ECONÔMICAS SECUNDÁRIAS 14.13-4-01 - Confeção de roupas profissionais, exceto sob medida 18.11-3-02 - Impressão de livros, revistas e outras publicações periódicas 18.13-0-99 - Impressão de material para outros usos 18.22-9-01 - Serviços de encadernação e plastificação 18.22-9-99 - Serviços de acabamentos gráficos, exceto encadernação e plastificação 25.42-0-00 - Fabricação de artigos de serralheria, exceto esquadrias 31.01-2-00 - Fabricação de móveis com predominância de madeira 31.02-1-00 - Fabricação de móveis com predominância de metal 31.03-9-00 - Fabricação de móveis de outros materiais, exceto madeira e metal 42.11-1-01 - Construção de rodovias e ferrovias 42.11-1-02 - Pintura para sinalização em pistas rodoviárias e aeroportos 42.13-8-00 - Obras de urbanização - ruas, praças e calçadas 43.13-4-00 - Obras de terraplenagem 46.39-7-01 - Comércio atacadista de produtos alimentícios em geral 46.41-9-03 - Comércio atacadista de artigos de armarinho 46.42-7-01 - Comércio atacadista de artigos do vestuário e acessórios, exceto profissionais e de segurança 46.42-7-02 - Comércio atacadista de roupas e acessórios para uso profissional e de segurança do trabalho 46.43-5-02 - Comércio atacadista de bolsas, malas e artigos de viagem 46.47-8-01 - Comércio atacadista de artigos de escritório e de papelaria 46.47-8-02 - Comércio atacadista de livros, jornais e outras publicações			
CÓDIGO E DESCRIÇÃO DA NATUREZA JURÍDICA 206-2 - Sociedade Empresária Limitada			
LOGRADOURO R BENEDITO LEITE	NUMERO 680	COMPLEMENTO *****	
CEP 65.903-290	BAIRRO/DISTRITO CENTRO	MUNICIPIO IMPERATRIZ	UF MA
E-MAIL ELETRÔNICO COMERCIALSAAMORIM77@GMAIL.COM		TELEFONE (99) 9160-1394	
ENTE FEDERATIVO RESPONSÁVEL (EFR) *****			
SITUAÇÃO CADASTRAL ATIVA		DATA DA SITUAÇÃO CADASTRAL 14/06/2013	
MOTIVO DE SITUAÇÃO CADASTRAL			
SITUAÇÃO ESPECIAL *****		DATA DA SITUAÇÃO ESPECIAL *****	

Aprovado pela Instrução Normativa RFB nº 1.863, de 27 de dezembro de 2018.

Emitido no dia 12/12/2022 às 17:04:36 (data e hora de Brasília).

Página: 1/3



REPÚBLICA FEDERATIVA DO BRASIL

CADASTRO NACIONAL DA PESSOA JURÍDICA

673
9

NUMERO DE INSCRIÇÃO 18.422.703/0001-73 MATRIZ	COMPROVANTE DE INSCRIÇÃO E DE SITUAÇÃO CADASTRAL	DATA DE ABERTURA 14/06/2013
--	---	---------------------------------------

NOME EMPRESARIAL COMERCIAL S A LTDA

CÓDIGO E DESCRIÇÃO DAS ATIVIDADES ECONÔMICAS SECUNDÁRIAS 46.49-4-09 - Comércio atacadista de produtos de higiene, limpeza e conservação domiciliar, com atividade de fracionamento e acondicionamento associada 46.51-6-01 - Comércio atacadista de equipamentos de informática 46.51-6-02 - Comércio atacadista de suprimentos para informática 46.52-4-00 - Comércio atacadista de componentes eletrônicos e equipamentos de telefonia e comunicação 47.12-1-00 - Comércio varejista de mercadorias em geral, com predominância de produtos alimentícios - minimercados, mercearias e armazéns 47.21-1-03 - Comércio varejista de laticínios e frios 47.22-9-01 - Comércio varejista de carnes - açougues 47.22-9-02 - Peixaria 47.23-7-00 - Comercio varejista de bebidas 47.24-6-00 - Comércio varejista de hortifrutigranjeiros 47.29-6-02 - Comércio varejista de mercadorias em lojas de conveniência 47.42-3-00 - Comércio varejista de material elétrico 47.44-0-01 - Comércio varejista de ferragens e ferramentas 47.44-0-03 - Comércio varejista de materiais hidráulicos 47.44-0-04 - Comércio varejista de cal, areia, pedra britada, tijolos e telhas 47.44-0-99 - Comércio varejista de materiais de construção em geral 47.51-2-01 - Comércio varejista especializado de equipamentos e suprimentos de informática 47.54-7-01 - Comércio varejista de móveis 47.54-7-03 - Comércio varejista de artigos de iluminação 47.55-5-01 - Comércio varejista de tecidos

CÓDIGO E DESCRIÇÃO DA NATUREZA JURÍDICA 206-2 - Sociedade Empresária Limitada

LOGRADOURO R BENEDITO LEITE	NUMERO 680	COMPLEMENTO *****
---------------------------------------	----------------------	----------------------

CEP 65.903-290	BAIRRO/DISTRITO CENTRO	MUNICIPIO IMPERATRIZ	UF MA
--------------------------	----------------------------------	--------------------------------	-----------------

ENDERECO ELETRÔNICO COMERCIALSAAMORIM77@GMAIL.COM	TELEFONE (99) 9160-1394
---	-----------------------------------

ENTE FEDERATIVO RESPONSÁVEL (EFR) *****
--

SITUAÇÃO CADASTRAL ATIVA	DATA DA SITUAÇÃO CADASTRAL 14/06/2013
------------------------------------	---

MOTIVO DE SITUAÇÃO CADASTRAL

SITUAÇÃO ESPECIAL *****	DATA DA SITUAÇÃO ESPECIAL *****
----------------------------	------------------------------------

Aprovado pela Instrução Normativa RFB nº 1.863, de 27 de dezembro de 2018.

Emitido no dia 12/12/2022 às 17:04:36 (data e hora de Brasília).

Página: 2/3



REPÚBLICA FEDERATIVA DO BRASIL

CADASTRO NACIONAL DA PESSOA JURÍDICA

674
D

NUMERO DE INSCRIÇÃO 18.422.703/0001-73 MATRIZ	COMPROVANTE DE INSCRIÇÃO E DE SITUAÇÃO CADASTRAL	DATA DE ABERTURA 14/06/2013
--	---	---------------------------------------

NOME EMPRESARIAL COMERCIAL S A LTDA

CÓDIGO E DESCRIÇÃO DAS ATIVIDADES ECONÔMICAS SECUNDÁRIAS 47.55-5-02 - Comércio varejista de artigos de armarinho 47.55-5-03 - Comércio varejista de artigos de cama, mesa e banho 47.61-0-01 - Comércio varejista de livros 47.61-0-03 - Comércio varejista de artigos de papelaria 47.63-6-01 - Comércio varejista de brinquedos e artigos recreativos 47.63-6-02 - Comércio varejista de artigos esportivos 47.81-4-00 - Comércio varejista de artigos do vestuário e acessórios 47.82-2-01 - Comércio varejista de calçados 47.82-2-02 - Comércio varejista de artigos de viagem 47.89-0-05 - Comércio varejista de produtos saneantes domissanitários 49.21-3-01 - Transporte rodoviário coletivo de passageiros, com itinerário fixo, municipal 49.23-0-02 - Serviço de transporte de passageiros - locação de automóveis com motorista 49.24-8-00 - Transporte escolar 58.19-1-00 - Edição de cadastros, listas e de outros produtos gráficos 58.29-8-00 - Edição integrada à impressão de cadastros, listas e de outros produtos gráficos 77.11-0-00 - Locação de automóveis sem condutor 77.32-2-01 - Aluguel de máquinas e equipamentos para construção sem operador, exceto andaimes
--

CÓDIGO E DESCRIÇÃO DA NATUREZA JURÍDICA 206-2 - Sociedade Empresária Limitada

LOGRADOURO R BENEDITO LEITE	NUMERO 680	COMPLEMENTO *****
---------------------------------------	----------------------	-----------------------------

CFP 65.903-290	BAIRRO/DISTRITO CENTRO	MUNICIPIO IMPERATRIZ	UF MA
--------------------------	----------------------------------	--------------------------------	-----------------

ENDEREÇO ELETRÔNICO COMERCIALSAA MORIM77@GMAIL.COM	TELEFONE (99) 9160-1394
--	-----------------------------------

ENTE FEDERATIVO RESPONSÁVEL (EFR) *****

SITUAÇÃO CADASTRAL ATIVA	DATA DA SITUAÇÃO CADASTRAL 14/06/2013
------------------------------------	---

MOTIVO DE SITUAÇÃO CADASTRAL

SITUAÇÃO ESPECIAL *****	DATA DA SITUAÇÃO ESPECIAL *****
-----------------------------------	---

Aprovado pela Instrução Normativa RFB nº 1.863, de 27 de dezembro de 2018.

Emitido no dia 12/12/2022 às 17:04:36 (data e hora de Brasília).

Página: 3/3



SINTEGRA/ICMS
Estado do Maranhão
Consulta Pública do Conselho do Estado do Maranhão

Secretaria de Fazenda

575
B

Resultado da Consulta SINTEGRA/ICMS

IDENTIFICAÇÃO

CGC: 18.422.703/0001-73 Inscrição Estadual: 12.678706-9

Razão Social: COMERCIAL S A LTDA

Regime Apuração: NORMAL

ENDEREÇO

Logradouro: RUA BENEDITO LEITE

Número: 680 Complemento:

Bairro: CENTRO

Município: IMPERATRIZ UF: MA

CEP: 65903290 DDD: Telefone: 84656424

INFORMAÇÕES COMPLEMENTARES

CNAE Principal: 1813001 - IMPRESSÃO DE MATERIAL PARA USO PUBLICITÁRIO

CNAEs Secundários

Código	Descrição CNAE
4211101	CONSTRUÇÃO DE RODOVIAS E FERROVIAS
4211102	PINTURA PARA SINALIZAÇÃO EM PISTAS RODOVIÁRIAS E AEROPORTOS
4213800	OBRAS DE URBANIZAÇÃO - RUAS, PRAÇAS E CALÇADAS
4313400	OBRAS DE TERRAPLENAGEM
4639701	COMÉRCIO ATACADISTA DE PRODUTOS ALIMENTÍCIOS EM GERAL
4641903	COMÉRCIO ATACADISTA DE ARTIGOS DE ARMARINHO
4642701	COMÉRCIO ATACADISTA DE ARTIGOS DO VESTUÁRIO E ACESSÓRIOS, EXCETO PROFISSIONAIS E DE SEGURANÇA
4642702	COMÉRCIO ATACADISTA DE ROUPAS E ACESSÓRIOS PARA USO PROFISSIONAL E DE SEGURANÇA DO TRABALHO
4643502	COMÉRCIO ATACADISTA DE BOLSAS, MALAS E ARTIGOS DE VIAGEM
4647801	COMÉRCIO ATACADISTA DE ARTIGOS DE ESCRITÓRIO E DE PAPELARIA
7732201	ALUGUEL DE MÁQUINAS E EQUIPAMENTOS PARA CONSTRUÇÃO SEM OPERADOR, EXCETO ANDAIMES
4647802	COMÉRCIO ATACADISTA DE LIVROS, JORNAIS E OUTRAS PUBLICAÇÕES
4649409	COMÉRCIO ATACADISTA DE PRODUTOS DE HIGIENE, LIMPEZA E CONSERVAÇÃO DOMICILIAR, COM ATIVIDADE DE FRACIONAMENTO E ACONDICIONAMENTO ASSOCIADA
4651601	COMÉRCIO ATACADISTA DE EQUIPAMENTOS DE INFORMÁTICA
4651602	COMÉRCIO ATACADISTA DE SUPRIMENTOS PARA INFORMÁTICA
4652400	COMÉRCIO ATACADISTA DE COMPONENTES ELETRÔNICOS E EQUIPAMENTOS DE TELEFONIA E COMUNICAÇÃO
4712100	COMÉRCIO VAREJISTA DE MERCADORIAS EM GERAL, COM PREDOMINÂNCIA DE PRODUTOS ALIMENTÍCIOS - MINIMERCADOS, MERCEARIAS E ARMAZÉNS
4721103	COMÉRCIO VAREJISTA DE LATICÍNIOS E FRIOS
4722901	COMÉRCIO VAREJISTA DE CARNES - AÇOUGUES
4722902	PEIXARIA
4723700	COMÉRCIO VAREJISTA DE BEBIDAS
1813099	IMPRESSÃO DE MATERIAL PARA OUTROS USOS
4724500	COMÉRCIO VAREJISTA DE HORTIFRUTIGRANJEIROS
4729602	COMÉRCIO VAREJISTA DE MERCADORIAS EM LOJAS DE CONVENIÊNCIA
4742300	COMÉRCIO VAREJISTA DE MATERIAL ELÉTRICO
4744001	COMÉRCIO VAREJISTA DE FERRAGENS E FERRAMENTAS
4744003	COMÉRCIO VAREJISTA DE MATERIAIS HIDRÁULICOS
4744004	COMÉRCIO VAREJISTA DE CAL, AREIA, PEDRA BRITADA, TIJOLOS E TELHAS
4744099	COMÉRCIO VAREJISTA DE MATERIAIS DE CONSTRUÇÃO EM GERAL
4751201	COMÉRCIO VAREJISTA ESPECIALIZADO DE EQUIPAMENTOS E SUPRIMENTOS DE INFORMÁTICA
4754701	COMÉRCIO VAREJISTA DE MÓVEIS
4754703	COMÉRCIO VAREJISTA DE ARTIGOS DE ILUMINAÇÃO
1822901	SERVIÇOS DE ENCADERNAÇÃO E PLASTIFICAÇÃO
4755501	COMÉRCIO VAREJISTA DE TECIDOS
4755502	COMÉRCIO VAREJISTA DE ARTIGOS DE ARMARINHO
4755503	COMÉRCIO VAREJISTA DE ARTIGOS DE CAMA, MESA E BANHO
4761001	COMÉRCIO VAREJISTA DE LIVROS
4761003	COMÉRCIO VAREJISTA DE ARTIGOS DE PAPELARIA

CNAEs Secundários

Código	Descrição CNAE
4763601	COMÉRCIO VAREJISTA DE BRINQUEDOS E ARTIGOS RECREATIVOS
4763602	COMÉRCIO VAREJISTA DE ARTIGOS ESPORTIVOS
4781400	COMÉRCIO VAREJISTA DE ARTIGOS DO VESTUÁRIO E ACESSÓRIOS
4782201	COMÉRCIO VAREJISTA DE CALÇADOS
4782202	COMÉRCIO VAREJISTA DE ARTIGOS DE VIAGEM
1822999	SERVIÇOS DE ACABAMENTOS GRÁFICOS, EXCETO ENCADERNAÇÃO E PLASTIFICAÇÃO
4789005	COMÉRCIO VAREJISTA DE PRODUTOS SANEANTES DOMISSANITÁRIOS
4921301	TRANSPORTE RODOVIÁRIO COLETIVO DE PASSAGEIROS, COM ITINERÁRIO FIXO, MUNICIPAL
4923002	SERVIÇO DE TRANSPORTE DE PASSAGEIROS - LOCAÇÃO DE AUTOMÓVEIS COM MOTORISTA
4924800	TRANSPORTE ESCOLAR
5819100	EDIÇÃO DE CADASTROS, LISTAS E OUTROS PRODUTOS GRÁFICOS
5829800	EDIÇÃO INTEGRADA À IMPRESSÃO DE CADASTROS, LISTAS E OUTROS PRODUTOS GRÁFICOS
7711000	LOCAÇÃO DE AUTOMÓVEIS SEM CONDUTOR
1413401	CONFECÇÃO DE ROUPAS PROFissionais, EXCETO SOB MEDIDA
1811302	IMPRESSÃO DE LIVROS, REVISTAS E OUTRAS PUBLICAÇÕES PERIÓDICAS
2542000	FABRICAÇÃO DE ARTIGOS DE SERRALHERIA, EXCETO ESQUADRIAS
3101200	FABRICAÇÃO DE MÓVEIS COM PREDOMINÂNCIA DE MADEIRA
3102100	FABRICAÇÃO DE MÓVEIS COM PREDOMINÂNCIA DE METAL
3103900	FABRICAÇÃO DE MÓVEIS DE OUTROS MATERIAIS, EXCETO MADEIRA E METAL

Situação Cadastral Vigente: HABILITADO**Data desta Situação Cadastral:** 17/10/2022**OBRIGAÇÕES**

NFe a partir de (CNAE's): 01/09/2009 - (4639701), 01/04/2010 - (4651601-4652400-4651602), 01/07/2010 - (3101200-3102100-4647801-5829800-1813099), 01/10/2010 - (2542000-4641903-5819100-4649409-4642702-1813001-3103900-4643502-4642701-1413401), 01/12/2010 - (4647802-1811302),

EDF a partir de: 01/12/2021,

CTE a partir de: 01/03/2012 - (OBRIGADO => SERVIÇO DE TRANSPORTE),

Observação: Os dados acima estão baseados em informações fornecidas pelo próprio contribuinte cadastrado. Não valem como certidão de sua efetiva existência de fato e de direito, não são oponíveis à Fazenda e nem excluem a responsabilidade tributária derivada de operações com ele ajustadas.

Data da Consulta: 09/12/2022**Número da Consulta:**



PREFEITURA DE IMPERATRIZ
SECRETARIA DE PLANEJAMENTO, FAZENDA E GESTÃO ORÇAMENTARIA - SEFAZGO
CNPJ: 06.158.455/0001-16



677

ALVARÁ DE LOCALIZAÇÃO E FUNCIONAMENTO
2022

1396/2022

Insc. Municipa 926566 **CNPJ** 18.422.703/0001-73 **Data da Constituição** 14/06/2013

Nome/Razão Social
COMERCIAL S A EIRELI

Denominação Comercial
COMERCIAL AMORIM

Natureza Jurídica
230-5 EMPRESA INDIVIDUAL DE RESPON

Vinculação
ENTIDADES EMPRESARIAIS

ATIVIDADE ECONÔMICA

Atividade Principal
1813001 - IMPRESSAO DE MATERIAL PARA USO PUBLICITARIO

Atividades Secundárias

- 1413401 - CONFECÇÃO DE ROUPAS PROFISSIONAIS, EXCETO SOB MEDIDA
- 1741902 - FABRICAÇÃO DE PRODUTOS DE PAPEL, CARTOLINA, PAPEL-CARTAO E PAPELÃO ONDULADO PARA USO INDUSTRIAL, COMERCIAL E DE ESCRITORIO, EXCETO FORMULARIO CONTINUO
- 1811302 - IMPRESSAO DE LIVROS, REVISTAS E OUTRAS PUBLICACOES PERIODICAS
- 1813099 - IMPRESSAO DE MATERIAL PARA OUTROS USOS
- 1822901 - SERVICOS DE ENCADERNACAO E PLASTIFICACAO
- 1822999 - SERVICOS DE ACABAMENTOS GRAFICOS, EXCETO ENCADERNACAO E PLASTIFICACAO
- 4639701 - COMERCIO ATACADISTA DE PRODUTOS ALIMENTICIOS EM GERAL

Data de Início
14/06/2013

LOCALIZAÇÃO

Logradouro RUA BENEDITO LEITE **Número** 680

Complemento **Quadra** **Bairro**
CENTRO

Data de Cadastro **Validade** **Código de Autenticação**
28/02/2023 OEAK-Q6PQ

Informações Adicionais

IMPERATRIZ-MA, 17/03/2022

O PRESENTE ALVARA DEVERA SER AFIXADO EM LOCAL BEM VISIVEL A FISCALIZAÇÃO

17/03/2022 11:38:50



PREFEITURA MUNICIPAL DE IMPERATRIZ
SECRETARIA MUNICIPAL DA SAÚDE – SEMUS
DIVISÃO DE VIGILÂNCIA SANITÁRIA – DIVISA

878
D

DECLARAÇÃO

Nº 219/22

A Vigilância Sanitária Municipal declara para os devidos fins de direito, que a empresa **COMERCIAL S A EIRELI** nome de fantasia **COMERCIO AMORIM**, CNPJ nº 18.422.703/0001-73, localizada na Rua Benedito Leite, 680 Centro, nesta cidade, foi vistoriada ~~in loco~~ no dia 11 de março de 2022 e constatou-se que, no local, é praticada apenas a atividade econômica de ~~Comércio atacadista de artigos de escritório e de papelaria~~ (CNAE: 45.47-8-01) e, portanto, está isenta de licenciamento sanitário, pois a atividade supracitada não consta nas legislações sanitárias vigentes (Instrução Normativa nº 66/2020 e Lei Municipal nº 1455/2012).

Este documento é válido até 31/12/2022.

O descrito acima é verdade e dou fé.

Imperatriz - MA, 14 de março de 2022

Marcia Figueredo
Márcia Marly S. Figueredo
Diretora



Rua Luís Domingues, 542, Centro – CEP 65901-430 – Imperatriz-MA
Email: vigilanciasanitariaimp@gmail.com / protocolo.visaitz@gmail.com
Fone: (99) 99133-2781

679

CERTIDÃO SIMPLIFICADA

Sistema Nacional de Registro de Empresas Mercantis - SINREM

Certificamos que as informações abaixo constam dos documentos arquivados nesta Junta Comercial e são vigentes na data da sua expedição.

Nome Empresarial: COMERCIAL S A LTDA			Protocolo: MAC2202032480	
Natureza Jurídica: Sociedade Empresária Limitada				
NIRE (Sede) 21201315651	CNPJ 18.422.703/0001-73	Data de Ato Constitutivo 14/06/2013	Início de Atividade 14/06/2013	
Endereço Completo Rua BENEDITO LEITE, Nº 680, CENTRO - Imperatriz/MA - CEP 65903-290				
Objeto Social 18.13-0-01 - IMPRESSAO DE MATERIAL PARA USO PUBLICITARIO 14.13-4-01 - CONFECCAO DE ROUPAS PROFISSIONAIS, EXCETO SOB MEDIDA 18.11-3-02 - IMPRESSAO DE LIVROS, REVISTAS E OUTRAS PUBLICACOES PERIODICAS 18.13-0-99 - IMPRESSAO DE MATERIAL PARA OUTROS USOS 18.22-9-01 - SERVICOS DE ENCADERNACAO E PLASTIFICACAO 18.22-9-99 - SERVICOS DE ACABAMENTOS GRAFICOS, EXCETO ENCADERNACAO E PLASTIFICACAO 25.42-0-00 - FABRICACAO DE ARTIGOS DE SERRALHERIA, EXCETO ESQUADRIAS 31.01-2-00 - FABRICACAO DE MOVEIS COM PREDOMINANCIA DE MADEIRA 31.02-1-00 - FABRICACAO DE MOVEIS COM PREDOMINANCIA DE METAL 31.03-9-00 - FABRICACAO DE MOVEIS DE OUTROS MATERIAIS, EXCETO MADEIRA E METAL 42.11-1-01 - CONSTRUCAO DE RODOVIAS E FERROVIAS 42.11-1-02 - PINTURA PARA SINALIZACAO EM PISTAS RODOVIARIAS E AEROPORTOS 42.13-8-00 - OBRAS DE URBANIZACAO - RUAS, PRACAS E CALCADAS 43.13-4-00 - OBRAS DE TERRAPLENAGEM 46.39-7-01 - COMERCIO ATACADISTA DE PRODUTOS ALIMENTICIOS EM GERAL 46.41-9-03 - COMERCIO ATACADISTA DE ARTIGOS DE ARMARINHO 46.42-7-01 - COMERCIO ATACADISTA DE ARTIGOS DO VESTUARIO E ACESSORIOS, EXCETO PROFISSIONAIS E DE SEGURANCA 46.42-7-02 - COMERCIO ATACADISTA DE ROUPAS E ACESSORIOS PARA USO PROFISSIONAL E DE SEGURANCA DO TRABALHO 46.43-5-02 - COMERCIO ATACADISTA DE BOLSAS, MALAS E ARTIGOS DE VIAGEM 46.47-8-01 - COMERCIO ATACADISTA DE ARTIGOS DE ESCRITORIO E DE PAPELARIA 46.47-8-02 - COMERCIO ATACADISTA DE LIVROS, JORNAIS E OUTRAS PUBLICACOES 46.49-4-09 - COMERCIO ATACADISTA DE PRODUTOS DE HIGIENE, LIMPEZA E CONSERVACAO DOMICILIAR, COM ATIVIDADE DE FRACIONAMENTO E ACONDICIONAMENTO ASSOCIADA 46.51-6-01 - COMERCIO ATACADISTA DE EQUIPAMENTOS DE INFORMATICA 46.51-6-02 - COMERCIO ATACADISTA DE SUPRIMENTOS PARA INFORMATICA 46.52-4-00 - COMERCIO ATACADISTA DE COMPONENTES ELETRONICOS E EQUIPAMENTOS DE TELEFONIA E COMUNICACAO 47.12-1-00 - COMERCIO VAREJISTA DE MERCADORIAS EM GERAL, COM PREDOMINANCIA DE PRODUTOS ALIMENTICIOS - MINIMERCADOS, MERCEARIAS E ARMAZENS 47.21-1-03 - COMERCIO VAREJISTA DE LATICINIOS E FRIOS 47.22-9-01 - COMERCIO VAREJISTA DE CARNES - ACOUGUES 47.22-9-02 - PEIXARIA 47.23-7-00 - COMERCIO VAREJISTA DE BEBIDAS 47.24-5-00 - COMERCIO VAREJISTA DE HORTIFRUTIGRANJEIROS 47.29-6-02 - COMERCIO VAREJISTA DE MERCADORIAS EM LOJAS DE CONVENIENCIA 47.51-2-01 - COMERCIO VAREJISTA ESPECIALIZADO DE EQUIPAMENTOS E SUPRIMENTOS DE INFORMATICA 47.54-7-01 - COMERCIO VAREJISTA DE MOVEIS 47.54-7-03 - COMERCIO VAREJISTA DE ARTIGOS DE ILUMINACAO 47.55-5-01 - COMERCIO VAREJISTA DE TECIDOS 47.55-5-02 - COMERCIO VAREJISTA DE ARTIGOS DE ARMARINHO 47.55-5-03 - COMERCIO VAREJISTA DE ARTIGOS DE CAMA, MESA E BANHO 47.61-0-01 - COMERCIO VAREJISTA DE LIVROS 47.61-0-03 - COMERCIO VAREJISTA DE ARTIGOS DE PAPELARIA 47.63-6-01 - COMERCIO VAREJISTA DE BRINQUEDOS E ARTIGOS RECREATIVOS 47.63-6-02 - COMERCIO VAREJISTA DE ARTIGOS ESPORTIVOS 47.81-4-00 - COMERCIO VAREJISTA DE ARTIGOS DO VESTUARIO E ACESSORIOS 47.82-2-01 - COMERCIO VAREJISTA DE CALCADOS 47.82-2-02 - COMERCIO VAREJISTA DE ARTIGOS DE VIAGEM 47.89-0-05 - COMERCIO VAREJISTA DE PRODUTOS SANEANTES DOMISSANITARIOS 49.21-3-01 - TRANSPORTE RODOVIARIO COLETIVO DE PASSAGEIROS, COM ITINERARIO FIXO, MUNICIPAL 49.23-0-02 - SERVICO DE TRANSPORTE DE PASSAGEIROS - LOCAAO DE AUTOMOVEIS COM MOTORISTA 49.24-8-00 - TRANSPORTE ESCOLAR 58.19-1-00 - EDICAO DE CADASTROS, LISTAS E DE OUTROS PRODUTOS GRAFICOS 58.29-8-00 - EDICAO INTEGRADA A IMPRESSAO DE CADASTROS, LISTAS E DE OUTROS PRODUTOS GRAFICOS 77.11-0-00 - LOCAAO DE AUTOMOVEIS SEM CONDUTOR 77.32-2-01 - ALUGUEL DE MAQUINAS E EQUIPAMENTOS PARA CONSTRUCAO SEM OPERADOR, EXCETO ANDAIMES 47.44-0-01 - COMERCIO VAREJISTA DE FERRAGENS E FERRAMENTAS 47.42-3-00 - COMERCIO VAREJISTA DE MATERIAL ELETRICO 47.44-0-03 - COMERCIO VAREJISTA DE MATERIAIS HIDRAULICOS 47.44-0-04 - COMERCIO VAREJISTA DE CAL, AREIA, PEDRA BRITADA, TIJOLOS E TELHAS 47.44-0-99 - COMERCIO VAREJISTA DE MATERIAIS DE CONSTRUCAO EM GERAL				
Capital Social R\$ 500.000,00 (quinhentos mil reais)		Porte ME (Microempresa)		Prazo de Duração Indeterminado
Capital Integralizado R\$ 500.000,00 (quinhentos mil reais)				
Dados do Sócio				
Nome GOIACY SILVA AMORIM	CPF/CNPJ 887.562.113-68	Participação no capital R\$ 500.000,00	Espécie de sócio Sócio	Administrador S
Término do mandato Indeterminado				
Dados do Administrador				
Nome GOIACY SILVA AMORIM		CPF 887.562.113-68	Término do mandato Indeterminado	
Último Arquivamento Data	Número	Ato/eventos	Situação ATIVA	

680

CERTIDÃO SIMPLIFICADA

Continuação

Sistema Nacional de Registro de Empresas Mercantis - SINREM

Certificamos que as informações abaixo constam dos documentos arquivados nesta Junta Comercial e são vigentes na data da sua expedição.

Nome Empresarial: COMERCIAL S.A. LTDA			Processo: MAC2202332460
Natureza Jurídica: Sociedade Empresária Limitada			
25/11/2022	21201315651	0027022 - ALTERAÇÃO DE DADOS E DE NOME EMPRESARIAL	Status SEM STATUS

Esta certidão foi emitida automaticamente em 02/12/2022 às 11:57:36 (horário de Brasília).
 Se impressa, verificar sua autenticidade no <https://www.empresafacil.ma.gov.br>, com o código OFC3ASJS.



MAC2202332460

CARLOS ANDRE DE MORAES PEREIRA
 Secretário(a) Geral

1898

CERTIDÃO ESPECÍFICA

Sistema Nacional de Registro de Empresas Mercantis - SINREM

Certificamos que as informações abaixo constam dos documentos arquivados nesta Junta Comercial e são vigentes na data da sua expedição.

Certificamos que COMERCIAL S A LTDA encontra-se registrada nesta Junta Comercial, como segue:			Protocolo: MAC2202332499
NIRE 21201315651 CNPJ 18.422.703/0001-73			Situação ATIVA Status SEM STATUS
Endereço Completo BENEDITO LEITE, Nº 680, xxxxx, CENTRO - Imperatriz/MA - CEP 65903-290			
Arquivamentos Posteriores			
Ato	Número	Data	Descrição
002	21201315651	25/11/2022	TRANSFORMACAO
002	21201315651	25/11/2022	ALTERACAO DE DADOS E DE NOME EMPRESARIAL
310	20220433348	12/04/2022	OUTROS DOCUMENTOS DE INTERESSE DA EMPRESA / EMPRESARIO
223	20220365229	07/04/2022	BALANCO
002	20211488283	08/02/2022	ALTERACAO DE DADOS (EXCETO NOME EMPRESARIAL)
002	20211488283	08/02/2022	CONSOLIDACAO DE CONTRATO/ESTATUTO
310	20211092274	24/08/2021	OUTROS DOCUMENTOS DE INTERESSE DA EMPRESA / EMPRESARIO
002	20210603496	03/05/2021	CONSOLIDACAO DE CONTRATO/ESTATUTO
002	20210603496	03/05/2021	ALTERACAO DE DADOS (EXCETO NOME EMPRESARIAL)
223	20210047020	15/01/2021	BALANCO
002	20201231158	08/01/2021	ALTERACAO DE DADOS (EXCETO NOME EMPRESARIAL)
002	20201231158	08/01/2021	CONSOLIDACAO DE CONTRATO/ESTATUTO
002	21600109591	23/04/2019	TRANSFORMACAO
002	21600109591	23/04/2019	ALTERACAO DE DADOS E DE NOME EMPRESARIAL
223	20130670528	10/04/2014	BALANCO
002	20130712388	05/02/2014	ALTERACAO DE DADOS E DE NOME EMPRESARIAL
315	20130373320	14/06/2013	ENQUADRAMENTO DE MICROEMPRESA
090	21200827771	14/06/2013	CONTRATO

Esta certidão foi emitida automaticamente em 02/12/2022, às 11:57:48 (horário de Brasília).
Se impressa, verificar sua autenticidade no <https://www.empresafacil.ma.gov.br>, com o código XPGKTHLN.



MAC2202332499

CARLOS ANDRE DE MORAES PEREIRA
Secretário(a) Geral



Ministério da Economia
Secretaria Especial de Desburocratização, Gestão e Governo Digital
Secretaria de Gestão

Sistema de Cadastramento Unificado de Fornecedores - SICAF

Declaração

Declaramos para os fins previstos na Lei nº 8.666, de 1993, conforme documentação registrada no SICAF, que a situação do fornecedor no momento é a seguinte:

Dados do Fornecedor

CNPJ: 18.422.703/0001-73 DUNS®: 90*****49
Razão Social: COMERCIAL S A EIRELI
Nome Fantasia: COMERCIAL AMORIM
Situação do Fornecedor: Credenciado Data de Vencimento do Cadastro: 26/01/2023
Natureza Jurídica: EMPRESA INDIVIDUAL DE RESPONSABILIDADE LIMITADA (DE NATUREZA EMPRESÁRIA)
MEI: Não
Porte da Empresa: Micro Empresa

Ocorrências e Impedimentos

Ocorrência: Nada Consta
Impedimento de Licitar: Nada Consta

Níveis cadastrados:

I - Credenciamento

II - Habilitação Jurídica

III - Regularidade Fiscal e Trabalhista Federal

Receita Federal e PGFN	Validade:	16/01/2023
FGTS	Validade:	03/10/2022
Trabalhista (http://www.tst.jus.br/certidao)	Validade:	07/03/2023

IV - Regularidade Fiscal Estadual/Distrital e Municipal

Receita Estadual/Distrital	Validade:	08/11/2022
Receita Municipal	Validade:	18/09/2022

V - Qualificação Técnica

VI - Qualificação Econômico-Financeira

Validade: 31/03/2023

Esta declaração é uma simples consulta e não tem efeito legal

Emitido em: 08/09/2022 17:21

1 de 1

CPF: 887.562.113-68 Nome: GOIACY SILVA AMORIM

Ass: _____

Improbidade Administrativa e Inelegibilidade

883

Certidão Negativa

Certifico que nesta data (22/02/2022 às 16:44) NÃO CONSTA no Cadastro Nacional de Condenações Cíveis por Ato de Improbidade Administrativa e Inelegibilidade registros de condenação com trânsito em julgado ou sanção ativa quanto ao CNPJ nº 18.422.703/0001-73.

A condenação por atos de improbidade administrativa não implica automático e necessário reconhecimento da inelegibilidade do condenado.

Para consultas sobre inelegibilidade acesse portal do TSE em <http://divulgaocandcontas.tse.jus.br/>

Esta certidão é expedida gratuitamente. Sua autenticidade pode ser por meio do número de controle 6215.3D3B.E9E4.C099 no seguinte endereço: https://www.cnj.jus.br/improbidade_adm/autenticar_certidao.php

684
B

Ministério do Desenvolvimento, Indústria e Comércio Exterior
Secretaria de Comércio e Serviços
Departamento Nacional de Registro do Comércio
JUNTA COMERCIAL DO ESTADO DO MARANHÃO

DECLARAÇÃO DE ENQUADRAMENTO DE ME

Ilmo. Sr. Presidente da Junta Comercial DO ESTADO DO MARANHÃO

A Sociedade **COMERCIAL AMORIM LTDA.**, estabelecida na Rua Delta, 459, Centro, Imperatriz, MA, CEP: 65.900-350, requer a Vossa Senhoria o arquivamento do presente instrumento e declara, sob as penas da Lei, que se enquadra na condição de **MICROEMPRESA** nos termos da Lei Complementar nº 123, de 14/12/2006.

Código do ato: 315
Descrição do Ato: ENQUADRAMENTO DE MICROEMPRESA

Imperatriz - MA, 12 de Março de 2013

Goiaicy Silva Amorim
Sócio Goiaicy Silva Amorim

Ana Paula Silva Amorim
Sócio Ana Paula Silva Amorim

Para uso exclusivo da Junta Comercial:

<p>DEFERIDO EM 12/03/2013</p> <p>Fls. 01 do Instrumento de Arquivo</p> <p><i>[Assinatura]</i></p>	<p>JUNTA COMERCIAL DO ESTADO DO MARANHÃO</p> <p>INSTRUMENTO DE REGISTRO CM 1406905.1 SOB O NÚMERO S 20130371300 PROTOCOLO 130371300 EMPRESA CI 2 1402973 COMERCIAL AMORIM LTDA</p> <p>AE 198.939</p> <p>LEONICE PASTOS DA FONSECA SECRETARIA GERAL</p>
---	--

589

PROIBIDO PLASTIFICAR

1604051846

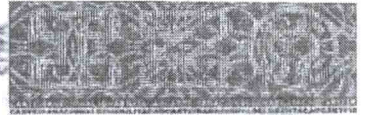

OBSERVAÇÕES

BAR:

Empty rectangular box for observations.

Caroly Silva Almeida

ASSINATURA DO PORTADOR

LOCAL: SAO LUIS, MA

DATA EMISSÃO

25/05/2018

[Signature]
ESTAB. GEN. DE CONT. FIN. / MA
ASSINATURA DO EMISSOR

00516167289
MA038052318

MARANHÃO



REPÚBLICA FEDERATIVA DO BRASIL
MINISTÉRIO DOS TRANSPORTES
DEPARTAMENTO NACIONAL DE TRANSPORTES
ARTES E MANUFATURAS

GOIACY SILVA AMORIM

DOC. IDENTIDADE / ORG. EMISSOR / UF
847358976 SESP MA

887.562.113-68 28/08/1977

FILIAÇÃO
JOSE MAURICIO VITOR AM
ORIM
ROSILDA BEZERRA SILVA



04569182153

16/05/2023 10/02/2009

1604051848

686

289

REPUBLICA FEDERATIVA DO BRASIL

ESTADO DO MARANHÃO
SECRETARIA DE ESTADO DA SEGURANÇA PÚBLICA
INSTITUTO DE IDENTIFICAÇÃO

MAI93666767

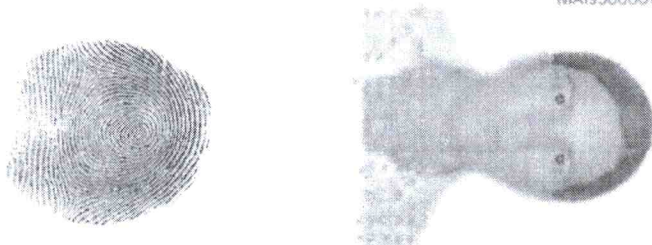

Geny S. M. ...

ASSINATURA DO TITULAR

888
689

VALIDA EM TODO O TERRITÓRIO NACIONAL

000084735897 6 16/04/2014

GOIACY SILVA AMORIM

MERCADO
JOSE MAURICIO VITOR AMORIM E ROSILDA
BEZERRA SILVA

NACIONALIDADE DATA DE NASCIMENTO
BOM JARDIM - MA 28/08/1977

EXPL. INTERIO
NASC. N. 55036 FLS. 261-V LIV. A-41

CPF
887562113-68

SÃO LUIS MA
P-5

ASSINATURA DO DIRETOR

VIA-02

Voltar

Imprimir

CAIXA
CAIXA ECONÔMICA FEDERAL

**Certificado de Regularidade do
FGTS - CRF**

Inscrição: 18.422.703/0001-73
Razão Social: COMERCIAL AMORIM LTDA ME
Endereço: RUA BENEDITO LEITE 680 / CENTRO / IMPERATRIZ / MA / 65900-290

A Caixa Econômica Federal, no uso da atribuição que lhe confere o Art. 7, da Lei 8.036, de 11 de maio de 1990, certifica que, nesta data, a empresa acima identificada encontra-se em situação regular perante o Fundo de Garantia do Tempo de Serviço - FGTS.

O presente Certificado não servirá de prova contra cobrança de quaisquer débitos referentes a contribuições e/ou encargos devidos, decorrentes das obrigações com o FGTS.

Validade: 08/12/2022 a 06/01/2023

Certificação Número: 2022120801592475326756

Informação obtida em 16/12/2022 16:02:03

A utilização deste Certificado para os fins previstos em Lei esta condicionada a verificação de autenticidade no site da Caixa: www.caixa.gov.br

689
V



PREFEITURA DE IMPERATRIZ
SECRETARIA DE PLANEJAMENTO, FAZENDA E GESTÃO ORÇAMENTARIA - SEFAZGO
CNPJ: 06.158.455/0001-16
Rua Goodfrico Viana 722/58, Centro CEP. 65901-430 - Imperatriz-MA



690
B

21/11/2022 08:20:07
USUÁRIO:ANONYMOUS

CERTIDÃO NEGATIVA DE DÉBITOS-CND Nº 23758/2022
AUTENTICAÇÃO:UWMX-YTAN

A Prefeitura do Município de Imperatriz - MA, por intermédio do departamento de arrecadação, **CERTIFICA**, a pedido da pessoa interessada, que o contribuinte **COMERCIAL S A EIRELI**, devidamente Inscrito(a) sob o CNPJ **18.422.703/0001-73** abaixo qualificado, encontra-se em situação regular perante a FAZENDA PÚBLICA MUNICIPAL DO MUNICÍPIO DE IMPERATRIZ, não constando débitos referentes a Tributos municipais, inscritos ou não em **Dívida Ativa**, até a presente data.

Reserva-se o direito de a Fazenda Municipal inscrever e cobrar débitos posteriormente comprovados, ou que venham a ser apurados, hipótese prevista no Código Tributário Municipal - CTM e prerrogativa legal prevista no artigo 149 da Lei Federal nº5.172/1966.

DADOS DA EMPRESA:

CNPJ: 18.422.703/0001-73

Razão Social: COMERCIAL S A EIRELI

Endereço: RUA BENEDITO LEITE, 680 CENTRO

Inscrição: 926566-3

Enquadramento: ISS SIMPLES NACIONAL

Data de Início: 14/06/2013

Atividade Principal: 1813001-IMPRESSAO DE MATERIAL PARA USO PUBLICITARIO

Nome Fantasia: COMERCIAL AMORIM

A Referida Certidão terá validade até **20/01/2023**.

IMPERATRIZ-MA, 21/11/2022.

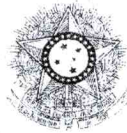

PODER JUDICIÁRIO
JUSTIÇA DO TRABALHO

CERTIDÃO NEGATIVA DE DÉBITOS TRABALHISTAS

Nome: COMERCIAL S A EIRELI (MATRIZ E FILIAIS)

CNPJ: 18.422.703/0001-73

Certidão n°: 37014374/2022

Expedição: 31/10/2022, às 08:31:56

Validade: 29/04/2023 - 180 (cento e oitenta) dias, contados da data de sua expedição.

Certifica-se que COMERCIAL S A EIRELI (MATRIZ E FILIAIS), inscrito(a) no CNPJ sob o n° 18.422.703/0001-73, NÃO CONSTA como inadimplente no Banco Nacional de Devedores Trabalhistas.

Certidão emitida com base nos arts. 642-A e 883-A da Consolidação das Leis do Trabalho, acrescentados pelas Leis ns.º 12.440/2011 e 13.467/2017, e no Ato 01/2022 da CGJT, de 21 de janeiro de 2022. Os dados constantes desta Certidão são de responsabilidade dos Tribunais do Trabalho.

No caso de pessoa jurídica, a Certidão atesta a empresa em relação a todos os seus estabelecimentos, agências ou filiais.

A aceitação desta certidão condiciona-se à verificação de sua autenticidade no portal do Tribunal Superior do Trabalho na Internet (<http://www.tst.jus.br>).

Certidão emitida gratuitamente.

INFORMAÇÃO IMPORTANTE

Do Banco Nacional de Devedores Trabalhistas constam os dados necessários à identificação das pessoas naturais e jurídicas inadimplentes perante a Justiça do Trabalho quanto às obrigações estabelecidas em sentença condenatória transitada em julgado ou em acordos judiciais trabalhistas, inclusive no concernente aos recolhimentos previdenciários, a honorários, a custas, a emolumentos ou a recolhimentos determinados em lei; ou decorrentes de execução de acordos firmados perante o Ministério Público do Trabalho, Comissão de Conciliação Prévia ou demais títulos que, por disposição legal, contiver força executiva.

691
6



GOVERNO DO ESTADO DO MARANHÃO
SECRETARIA DE ESTADO DA FAZENDA

692
D

CERTIDÃO POSITIVA DE DÉBITOS COM EFEITO DE NEGATIVA

Nº Certidão: 212640/22

Data da 09/11/2022 09:05:05

Inscrição Estadual: 126787069

CPF/CNPJ: 18422703000173

Razão Social: COMERCIAL S A EIRELI

Endereço: RUA BENEDITO LEITE, 680 CEP: 65903290 - CENTRO

Telefone: (99)84656424

Município: IMPERATRIZ

UF: MA

Certificamos que, após a realização das consultas procedidas no sistema desta Secretaria, substanciado pelo art. 240 a 242, da lei nº 7.799, de 19/12/2002 e disposto no artigo 205 da lei nº 5.172, de 25 de outubro de 1966 (Código Tributário Nacional), constam crédito tributário, não vencidos ou com exigibilidade suspensa, conforme indicados, em desfavor do sujeito passivo acima identificado. Ressalyado, todavia, à Fazenda Pública Estadual o direito da cobrança de dívidas que venham a ser apuradas e não alcançadas pela decadência.

DESCRIÇÃO DOS DÉBITOS			
TIPO	DOCUMENTO	DATA EMISSÃO	SITUAÇÃO
AUTO DE INFRACAO	912263000327	28/03/2022	IMPUGNADO
AUTO DE INFRACAO	912263000540	19/05/2022	IMPUGNADO
AUTO DE INFRACAO	358694129	27/10/2022	SALDO DEBITO (NAO VENCIDO)

Validade da Certidão: 120 (cento e vinte) dias: 09/03/2023.

A autenticidade desta certidão deverá ser confirmada no endereço:
<http://portal.sefaz.ma.gov.br/>, clicando no item "Certidões" e em seguida em "Validação de Certidão Negativa de Débito".

CERTIDÃO EMITIDA GRATUITAMENTE.

Data Impressão: 09/11/2022 09:05:05

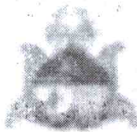

GOVERNO DO ESTADO DO MARANHÃO
SECRETARIA DE ESTADO DA FAZENDA

693
B

CERTIDÃO NEGATIVA DE DÍVIDA ATIVA

Nº Certidão: 061292/22

Data da

31/08/2022 08:58:10

Inscrição Estadual: 126787069

CPF/CNPJ: 18422703000173

Razão Social: COMERCIAL S A EIRELI

Endereço: RUA BENEDITO LEITE, 680 CEP: 65903290 - CENTRO

Telefone: (99)84656424

Município: IMPERATRIZ

UF: MA

Certificamos que, após a realização das consultas procedidas no sistema desta Secretaria e na forma do disposto do artigo 156, da lei nº 2.231, de 29/12/1962, substanciado pelos artigos 240 a 242 da lei nº 7.799, de 19/12/2002, bem como prescreve o artigo 205 da lei nº 5.172, de 25 de outubro de 1966 (Código Tributário Nacional) não constam débitos inscritos na Dívida Ativa, em nome do sujeito passivo acima identificado.

Validade da Certidão: 120 (cento e vinte) dias: 29/12/2022.

A autenticidade desta certidão deverá ser confirmada no endereço:

<http://portal.sefaz.ma.gov.br/>, clicando no item "Certidões" e em seguida em "Validação de Certidão Negativa de Dívida Ativa".

CERTIDÃO EMITIDA GRATUITAMENTE.

Data Impressão: 01/09/2022 15:22:07



MINISTÉRIO DA FAZENDA
Secretaria da Receita Federal do Brasil
Procuradoria-Geral da Fazenda Nacional

694
B

**CERTIDÃO POSITIVA COM EFEITOS DE NEGATIVA DE DÉBITOS RELATIVOS AOS TRIBUTOS
FEDERAIS E À DÍVIDA ATIVA DA UNIÃO**

Nome: **COMERCIAL S A EIRELI**
CNPJ: **18.422.703/0001-73**

Ressalvado o direito de a Fazenda Nacional cobrar e inscrever quaisquer dívidas de responsabilidade do sujeito passivo acima identificado que vierem a ser apuradas, é certificado que:

1. constam débitos administrados pela Secretaria da Receita Federal do Brasil (RFB) com exigibilidade suspensa nos termos do art. 151 da Lei nº 5.172, de 25 de outubro de 1966 - Código Tributário Nacional (CTN), ou objeto de decisão judicial que determina sua desconsideração para fins de certificação da regularidade fiscal, ou ainda não vencidos; e
2. não constam inscrições em Dívida Ativa da União (DAU) na Procuradoria-Geral da Fazenda Nacional (PGFN).

Conforme disposto nos arts. 205 e 206 do CTN, este documento tem os mesmos efeitos da certidão negativa.

Esta certidão é válida para o estabelecimento matriz e suas filiais e, no caso de ente federativo, para todos os órgãos e fundos públicos da administração direta a ele vinculados. Refere-se à situação do sujeito passivo no âmbito da RFB e da PGFN e abrange inclusive as contribuições sociais previstas nas alíneas 'a' a 'd' do parágrafo único do art. 11 da Lei nº 8.212, de 24 de julho de 1991.

A aceitação desta certidão está condicionada à verificação de sua autenticidade na Internet, nos endereços <<http://rfb.gov.br>> ou <<http://www.pgfn.gov.br>>.

Certidão emitida gratuitamente com base na Portaria Conjunta RFB/PGFN nº 1.751, de 2/10/2014.
Emitida às 17:19:27 do dia 18/07/2022 <hora e data de Brasília>.
Válida até 14/01/2023.

Código de controle da certidão: **2F03.EF5E.A6A1.657F**
Qualquer rasura ou emenda invalidará este documento.



TRIBUNAL DE CONTAS DA UNIÃO

Consulta Consolidada de Pessoa Jurídica

Este relatório tem por objetivo apresentar os resultados consolidados de consultas eletrônicas realizadas diretamente nos bancos de dados dos respectivos cadastros. A responsabilidade pela veracidade do resultado da consulta é do Órgão gestor de cada cadastro consultado. A informação relativa à razão social da Pessoa Jurídica é extraída do Cadastro Nacional da Pessoa Jurídica, mantido pela Receita Federal do Brasil.

Consulta realizada em: 01/11/2021 11:23:55

Informações da Pessoa Jurídica:

Razão Social: **COMERCIAL S A EIRELI**
CNPJ: **18.422.703/0001-73**

Resultados da Consulta Eletrônica:

Órgão Gestor: **TCU**
Cadastro: **Licitantes Inidôneos**
Resultado da consulta: **Nada Consta**

Para acessar a certidão original no portal do órgão gestor, clique [AQUI](#).

Órgão Gestor: **CNJ**
Cadastro: **CNIA - Cadastro Nacional de Condenações Cíveis por Ato de Improbidade Administrativa e Inelegibilidade**
Resultado da consulta: **Nada Consta**

Para acessar a certidão original no portal do órgão gestor, clique [AQUI](#).

Órgão Gestor: **Portal da Transparência**
Cadastro: **Cadastro Nacional de Empresas Inidôneas e Suspensas**
Resultado da consulta: **Nada Consta**

Para acessar a certidão original no portal do órgão gestor, clique [AQUI](#).

Órgão Gestor: **Portal da Transparência**
Cadastro: **CNEP - Cadastro Nacional de Empresas Punidas**
Resultado da consulta: **Nada Consta**

Para acessar a certidão original no portal do órgão gestor, clique [AQUI](#).

Obs: A consulta consolidada de pessoa jurídica visa atender aos princípios de simplificação e

695
P

096
B

PROIBIDO PLASTIFICAR

1604051846



OBSERVAÇÕES

BAR:

Carney Silva Pinheiro

ASSINATURA DO PORTADOR

LOCAL
SAO LUIS, MA

DATA EMISSÃO
25/05/2018

[Signature]
DISTRIBUIDORA MARANHÃO S/A
ASSINATURA DO EMISSOR

00516167288
MA038052318

MARANHÃO



REPUBLICA FEDERATIVA DO BRASIL
MINISTERIO DAS VIAS E TRANSPORTES
DEPARTAMENTO NACIONAL DE TRANSPORTES
ARTIDA NACIONAL DE TRANSPORTES

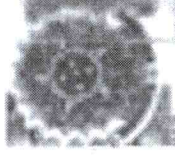

GOIACY SILVA AMORIM

DOC. IDENTIDADE / ORG. EMISSOR / UF
847358976 SESE MA

887.562.113-68 28/08/1977

FILIAÇÃO
JOSE MAURICIO VITOR AM
ORIM
ROSILDA BEZERRA SILVA



16/05/2023 10/02/2009

04569182153

16049051846

692
8

698
B

REPUBLICA FEDERATIVA DO BRASIL

ESTADO DO MARANHÃO
SECRETARIA DE ESTADO DA SEGURANÇA PÚBLICA
INSTITUTO DE IDENTIFICAÇÃO

MAI936868767



Gonçalo Silva

ASSINATURA DO TITULAR

RAMILHA S. VASCONCELOS

699
8

VALIDA EM TODO O TERRITÓRIO NACIONAL

000084735897 6 16/04/2014

NOME: GOIACY SILVA AMORIM

FILIAÇÃO: JOSE MAURICIO VITOR AMORIM E ROSILDA BEZERRA SILVA

NATURALIDADE: BOM JARDIM - MA DATA DE NASCIMENTO: 28/08/1977

DOC. ORIGEM: NASC. N. 55036 FLS: 261-V LIV. A-41

CPF: 887562113-68

SÃO LUÍS - MA

ASSINATURA DO DIRETOR

VIA-02

Voltar

Imprimir



Certificado de Regularidade do FGTS - CRF

Inscrição: 18.422.703/0001-73
Razão Social: COMERCIAL AMORIM LTDA ME
Endereço: RUA BENEDITO LEITE 680 / CENTRO / IMPERATRIZ / MA / 65900-290

A Caixa Econômica Federal, no uso da atribuição que lhe confere o Art. 7, da Lei 8.036, de 11 de maio de 1990, certifica que, nesta data, a empresa acima identificada encontra-se em situação regular perante o Fundo de Garantia do Tempo de Serviço - FGTS.

O presente Certificado não servirá de prova contra cobrança de quaisquer débitos referentes a contribuições e/ou encargos devidos, decorrentes das obrigações com o FGTS.

Validade: 08/12/2022 a 06/01/2023

Certificação Número: 2022120801592475326756

Informação obtida em 16/12/2022 16:02:03

A utilização deste Certificado para os fins previstos em Lei esta condicionada a verificação de autenticidade no site da Caixa: www.caixa.gov.br

700
B



PREFEITURA DE IMPERATRIZ
SECRETARIA DE PLANEJAMENTO, FAZENDA E GESTÃO ORÇAMENTARIA - SEFAZGO
CNPJ: 06.158.455/0001-16
Rua Godofredo Viana 722/38, Centro CEP: 65901-480 - Imperatriz-MA



21/11/2022 08:20:07
USUÁRIO:ANONYMOUS

CERTIDÃO NEGATIVA DE DÉBITOS-CND Nº 23758/2022
AUTENTICAÇÃO:UWMX-YTAN

A Prefeitura do Município de Imperatriz - MA, por intermédio do departamento de arrecadação, **CERTIFICA**, a pedido da pessoa interessada, que o contribuinte **COMERCIAL S A EIRELI**, devidamente Inscrito(a) sob o CNPJ **18.422.703/0001-73** abaixo qualificado, encontra-se em situação regular perante a FAZENDA PÚBLICA MUNICIPAL DO MUNICÍPIO DE IMPERATRIZ, não constando débitos referentes a Tributos municipais, inscritos ou não em **Dívida Ativa**, até a presente data.

Reserva-se o direito de a Fazenda Municipal inscrever e cobrar débitos posteriormente comprovados, ou que venham a ser apurados, hipótese prevista no Código Tributário Municipal - CTM e prerrogativa legal prevista no artigo 149 da Lei Federal nº5.172/1966.

DADOS DA EMPRESA:

CNPJ: 18.422.703/0001-73

Razão Social: COMERCIAL S A EIRELI

Endereço: RUA BENEDITO LEITE, 680 CENTRO

Inscrição: 926566-3

Enquadramento: ISS SIMPLES NACIONAL

Data de Início: 14/06/2013

Atividade Principal: 1813001-IMPRESSAO DE MATERIAL PARA USO PUBLICITARIO

Nome Fantasia: COMERCIAL AMORIM

A Referida Certidão terá validade até **20/01/2023**.

IMPERATRIZ-MA, 21/11/2022.

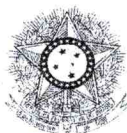

PODER JUDICIÁRIO
JUSTIÇA DO TRABALHO

CERTIDÃO NEGATIVA DE DÉBITOS TRABALHISTAS

Nome: COMERCIAL S A EIRELI (MATRIZ E FILIAIS)

CNPJ: 18.422.703/0001-73

Certidão nº: 37014374/2022

Expedição: 31/10/2022, às 08:31:56

Validade: 29/04/2023 - 180 (cento e oitenta) dias, contados da data de sua expedição.

Certifica-se que COMERCIAL S A EIRELI (MATRIZ E FILIAIS), inscrito(a) no CNPJ sob o nº 18.422.703/0001-73, NÃO CONSTA como inadimplente no Banco Nacional de Devedores Trabalhistas.

Certidão emitida com base nos arts. 642-A e 883-A da Consolidação das Leis do Trabalho, acrescentados pelas Leis ns.º 12.440/2011 e 13.467/2017, e no Ato 01/2022 da CGJT, de 21 de janeiro de 2022. Os dados constantes desta Certidão são de responsabilidade dos Tribunais do Trabalho.

No caso de pessoa jurídica, a Certidão atesta a empresa em relação a todos os seus estabelecimentos, agências ou filiais.

A aceitação desta certidão condiciona-se à verificação de sua autenticidade no portal do Tribunal Superior do Trabalho na Internet (<http://www.tst.jus.br>).

Certidão emitida gratuitamente.

INFORMAÇÃO IMPORTANTE

Do Banco Nacional de Devedores Trabalhistas constam os dados necessários à identificação das pessoas naturais e jurídicas inadimplentes perante a Justiça do Trabalho quanto às obrigações estabelecidas em sentença condenatória transitada em julgado ou em acordos judiciais trabalhistas, inclusive no concernente aos recolhimentos previdenciários, a honorários, a custas, a emolumentos ou a recolhimentos determinados em lei; ou decorrentes de execução de acordos firmados perante o Ministério Público do Trabalho, Comissão de Conciliação Prévia ou demais títulos que, por disposição legal, contiver força executiva.



**GOVERNO DO ESTADO DO MARANHÃO
SECRETARIA DE ESTADO DA FAZENDA**

703
88

CERTIDÃO POSITIVA DE DÉBITOS COM EFEITO DE NEGATIVA

Nº Certidão: 212640/22

Data da 09/11/2022 09:05:05

Inscrição Estadual: 126787069

CPF/CNPJ: 18422703000173

Razão Social: COMERCIAL S A EIRELI

Endereço: RUA BENEDITO LEITE, 680 CEP: 65903290 - CENTRO

Telefone: (99)84656424

Município: IMPERATRIZ

UF: MA

Certificamos que, após a realização das consultas procedidas no sistema desta Secretaria, substanciado pelo art. 240 a 242, da lei nº 7.799, de 19/12/2002 e disposto no artigo 205 da lei nº 5.172, de 25 de outubro de 1966 (Código Tributário Nacional), constam crédito tributário, não vencidos ou com exigibilidade suspensa, conforme indicados, em desfavor do sujeito passivo acima identificado. Ressalvado, todavia, à Fazenda Pública Estadual o direito da cobrança de dívidas que venham a ser apuradas e não alcançadas pela decadência.

DESCRIÇÃO DOS DÉBITOS			
TIPO	DOCUMENTO	DATA EMISSÃO	SITUAÇÃO
AUTO DE INFRACAO	912263000327	28/03/2022	IMPUGNADO
AUTO DE INFRACAO	912263000540	19/05/2022	IMPUGNADO
AUTO DE INFRACAO	358694129	27/10/2022	SALDO DEBITO (NAO VENCIDO)

Validade da Certidão: 120 (cento e vinte) dias: 09/03/2023.

A autenticidade desta certidão deverá ser confirmada no endereço:
<http://portal.sefaz.ma.gov.br/>, clicando no item "Certidões" e em seguida em "Validação de Certidão Negativa de Débito".

CERTIDÃO EMITIDA GRATUITAMENTE.

Data Impressão: 09/11/2022 09:05:05

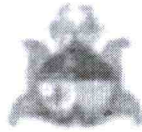

**GOVERNO DO ESTADO DO MARANHÃO
SECRETARIA DE ESTADO DA FAZENDA**

704
8

CERTIDÃO NEGATIVA DE DÍVIDA ATIVA

Nº Certidão: 061292/22

Data da

31/08/2022 08:58:10

Inscrição Estadual: 126787069

CPF/CNPJ: 18422703000173

Razão Social: COMERCIAL S A EIRELI

Endereço: RUA BENEDITO LEITE, 680 CEP: 65903290 - CENTRO

Telefone: (99)84656424

Município: IMPERATRIZ

UF: MA

Certificamos que, após a realização das consultas procedidas no sistema desta Secretaria e na forma do disposto do artigo 156, da lei nº 2.231, de 29/12/1962, substanciado pelos artigos 240 a 242 da lei nº 7.799, de 19/12/2002, bem como prescreve o artigo 205 da lei nº 5.172, de 25 de outubro de 1966 (Código Tributário Nacional) não constam débitos inscritos na Dívida Ativa, em nome do sujeito passivo acima identificado.

Validade da Certidão: 120 (cento e vinte) dias: 29/12/2022.

A autenticidade desta certidão deverá ser confirmada no endereço:

<http://portal.sefaz.ma.gov.br/>, clicando no item "Certidões" e em seguida em "Validação de Certidão Negativa de Dívida Ativa".

CERTIDÃO EMITIDA GRATUITAMENTE.

Data Impressão: 01/09/2022 15:22:07



MINISTÉRIO DA FAZENDA
Secretaria da Receita Federal do Brasil
Procuradoria-Geral da Fazenda Nacional

205
9

**CERTIDÃO POSITIVA COM EFEITOS DE NEGATIVA DE DÉBITOS RELATIVOS AOS TRIBUTOS
FEDERAIS E À DÍVIDA ATIVA DA UNIÃO**

Nome: **COMERCIAL S A EIRELI**
CNPJ: **18.422.703/0001-73**

Ressalvado o direito de a Fazenda Nacional cobrar e inscrever quaisquer dívidas de responsabilidade do sujeito passivo acima identificado que vierem a ser apuradas, é certificado que:

1. constam débitos administrados pela Secretaria da Receita Federal do Brasil (RFB) com exigibilidade suspensa nos termos do art. 151 da Lei nº 5.172, de 25 de outubro de 1966 - Código Tributário Nacional (CTN), ou objeto de decisão judicial que determina sua desconsideração para fins de certificação da regularidade fiscal, ou ainda não vencidos; e
2. não constam inscrições em Dívida Ativa da União (DAU) na Procuradoria-Geral da Fazenda Nacional (PGFN).

Conforme disposto nos arts. 205 e 206 do CTN, este documento tem os mesmos efeitos da certidão negativa.

Esta certidão é válida para o estabelecimento matriz e suas filiais e, no caso de ente federativo, para todos os órgãos e fundos públicos da administração direta a ele vinculados. Refere-se à situação do sujeito passivo no âmbito da RFB e da PGFN e abrange inclusive as contribuições sociais previstas nas alíneas 'a' a 'd' do parágrafo único do art. 11 da Lei nº 8.212, de 24 de julho de 1991.

A aceitação desta certidão está condicionada à verificação de sua autenticidade na Internet, nos endereços <<http://rfb.gov.br>> ou <<http://www.pgfn.gov.br>>.

Certidão emitida gratuitamente com base na Portaria Conjunta RFB/PGFN nº 1.751, de 2/10/2014.

Emitida às 17:19:27 do dia 18/07/2022 <hora e data de Brasília>.

Válida até 14/01/2023.

Código de controle da certidão: **2F03.EF5E.A6A1.657F**

Qualquer rasura ou emenda invalidará este documento.



TRIBUNAL DE CONTAS DA UNIÃO

Consulta Consolidada de Pessoa Jurídica

Este relatório tem por objetivo apresentar os resultados consolidados de consultas eletrônicas realizadas diretamente nos bancos de dados dos respectivos cadastros. A responsabilidade pela veracidade do resultado da consulta é do Órgão gestor de cada cadastro consultado. A informação relativa à razão social da Pessoa Jurídica é extraída do Cadastro Nacional da Pessoa Jurídica, mantido pela Receita Federal do Brasil.

Consulta realizada em: 01/11/2021 11:23:55

Informações da Pessoa Jurídica:

Razão Social: **COMERCIAL S A EIRELI**
CNPJ: **18.422.703/0001-73**

Resultados da Consulta Eletrônica:

Órgão Gestor: **TCU**
Cadastro: **Licitantes Inidôneos**
Resultado da consulta: **Nada Consta**

Para acessar a certidão original no portal do órgão gestor, clique [AQUI](#).

Órgão Gestor: **CNJ**
Cadastro: **CNIA - Cadastro Nacional de Condenações Cíveis por Ato de Improbidade Administrativa e Inelegibilidade**
Resultado da consulta: **Nada Consta**

Para acessar a certidão original no portal do órgão gestor, clique [AQUI](#).

Órgão Gestor: **Portal da Transparência**
Cadastro: **Cadastro Nacional de Empresas Inidôneas e Suspensas**
Resultado da consulta: **Nada Consta**

Para acessar a certidão original no portal do órgão gestor, clique [AQUI](#).

Órgão Gestor: **Portal da Transparência**
Cadastro: **CNEP - Cadastro Nacional de Empresas Punidas**
Resultado da consulta: **Nada Consta**

Para acessar a certidão original no portal do órgão gestor, clique [AQUI](#).

Obs: A consulta consolidada de pessoa jurídica visa atender aos princípios de simplificação e

706
B

racionalização de serviços públicos digitais. Fundamento legal: Lei nº 12.965, de 23 de abril de 2014, Lei nº 13.460, de 26 de junho de 2017, Lei nº 13.726, de 8 de outubro de 2018, Decreto nº 8.638 de 15, de janeiro de 2016.

707
8



807
8

TRIBUNAL DE CONTAS DA UNIÃO
CERTIDÃO NEGATIVA
DE
LICITANTES INIDÔNEOS

Nome completo: **COMERCIAL S A EIRELI**

CPF/CNPJ: **18.422.703/0001-73**

O Tribunal de Contas da União CERTIFICA que, na presente data, o (a) requerente acima identificado(a) NÃO CONSTA da relação de responsáveis inidôneos para participar de licitação na administração pública federal, por decisão deste Tribunal, nos termos do art. 46 da Lei nº 8.443/92 (Lei Orgânica do TCU).

Não constam da relação consultada para emissão desta certidão os responsáveis ainda não notificados do teor dos acórdãos condenatórios, aqueles cujas condenações tenham tido seu prazo de vigência expirado, bem como aqueles cujas apreciações estejam suspensas em razão de interposição de recurso com efeito suspensivo ou de decisão judicial.

Certidão emitida às 12:11:19 do dia 06/12/2022, com validade de trinta dias a contar da emissão.

A veracidade das informações aqui prestadas podem ser confirmadas no sítio <https://contas.tcu.gov.br/ords/f?p=INABILITADO:5>

Código de controle da certidão: **HWWR061222121119**

Atenção: qualquer rasura ou emenda invalidará este documento.

23/03/2022

BALANÇO PATRIMONIAL ANALÍTICO EM 31/12/2021

COMERCIAL S A EIRELI

CNPJ 18.422.703/0001-73

Rua BENEDITO LEITE , 680 - CENTRO, Imperatriz MA - CEP: 65.903-290

17:28:10

NIRE 21600109591 - 14/06/2013

ATIVO

ATIVO CIRCULANTE		255.610,80 D
Disponibilidades	7.822,66 D	
Caixa		
Caixa	7.822,66 D	
Contas a Receber	135.607,58 D	
Clientes		
Cliente Diversos	135.607,58 D	
Estoque	112.180,56 D	
Mercadorias para revenda		
Mercadoria para Revenda	112.180,56 D	
ATIVO NÃO CIRCULANTE		472.901,89 D
Imobilizado	472.901,89 D	
Bens Tangíveis		
Instalações	25.995,00 D	
Maquinas e Equipamentos	451.510,50 D	
Móveis e Utensílios	23.985,00 D	
(-) Depreciação Acumulada		
(-) Deprec. Instalações	3.639,36 C	
(-) Deprec. de Máquinas e Equipamentos	20.152,09 C	
(-) Deprec. Móveis e Utensílios	4.797,16 C	
TOTAL DO ATIVO		728.512,69 D

709
D

23/03/2022

BALANÇO PATRIMONIAL ANALÍTICO EM 31/12/2021

COMERCIAL S A EIRELI

CNPJ 18.422.703/0001-73

Rua BENEDITO LEITE , 680 - CENTRO, Imperatriz MA - CEP: 65.903-290

17:28:11

NIRE 21600109591 - 14/06/2013

Imperatriz, 31 de dezembro de 2021

COMERCIAL S A EIRELI

GOIACY SILVA AMORIM

TITULAR

CPF: 887.562.113-68

JOZIMIRA ALENCAR SOUSA

CPF: 781.273.353-04

CONTADORA - CRC: 14988 / MA

710
8

23/03/2022

BALANÇO PATRIMONIAL ANALÍTICO EM 31/12/2021

COMERCIAL S A EIRELI

CNPJ 18.422.703/0001-73

Rua BENEDITO LEITE , 680 - CENTRO, Imperatriz MA - CEP: 65.903-290

17:28:11

NIRE 21600109591 - 14/06/2013

PASSIVO

PASSIVO CIRCULANTE		83.804,74 C
Fornecedores	83.204,69 C	
Fornecedores		
Fornecedores Diversos	83.204,69 C	
Obrigações Tributárias	600,05 C	
Impostos a Recolher		
Simples Nacional	600,05 C	
PATRIMÔNIO LÍQUIDO		644.707,95 C
Capital Social	500.000,00 C	
Capital Social Subscrito		
Capital Social Subscrito	500.000,00 C	
Lucro/Prejuízos Acumulados	144.707,95 C	
Lucros Acumulados		
Lucro Apurado	62.510,99 C	
Lucros Acumulados	102.196,96 C	
(-) Lucro Distribuído	20.000,00 D	
TOTAL DO PASSIVO		728.512,69 C

Imperatriz, 31 de dezembro de 2021

COMERCIAL S A EIRELI

GOIACY SILVA AMORIM

TITULAR

CPF: 887.562.113-68

23/03/2022

BALANÇO PATRIMONIAL ANALÍTICO EM 31/12/2021

COMERCIAL S A EIRELI

CNPJ 18.422.703/0001-73

RRua BENEDITO LEITE , 680 - CENTRO, Imperatriz MA - CEP: 65.903-290

17.28:12

NIRE 21600109591 - 14/06/2013

JOZIMIRA ALENCAR SOUSA

CPF: 781.273.353-04

CONTADORA - CRC: 14988 / MA

712
B

23/03/2022

DEMONSTRAÇÃO DO RESULTADO DO EXERCÍCIO EM 31/12/2021

COMERCIAL S A EIRELI

CNPJ 18.422.703/0001-73

Rua BENEDITO LEITE , 680 - CENTRO , Imperatriz MA - CEP: 65.903-290

17:29:23

NIRE 21600109591 - 14/06/2013

Receitas de Vendas	
Venda de Produtos	154.008,01
Deduções da Receita	
SIMPLES	(6.152,31)
Custos dos Insumos	
Custo de Material Vendido e/Utilizacao no Serviços	(61.210,58)
Despesas Administrativas	
Energia Elétrica	(5.659,98)
Telefone e Internet	(1.818,70)
Água e Esgoto	(666,00)
Depreciação e Amortização	(13.589,45)
Honorarios Contabeis	(2.400,00)
RESULTADO DO EXERCÍCIO	62.510,99

Reconhecemos a exatidão do presente Demonstrativo, realizado em 31 de dezembro de 2021.

Imperatriz, 31 de dezembro de 2021

COMERCIAL S A EIRELI
GOIACY SILVA AMORIM
TITULAR
CPF: 887.562.113-68

JOZIMIRA ALENCAR SOUSA
CPF: 781.273.353-04
CONTADORA - CRC: 14988 / MA

23/03/2022

Indicadores Econômicos Financeiros em 31/12/2021

COMERCIAL S A EIRELI

17.31.15

CNPJ 18.422.703/0001-73

Liquidez Corrente

Ativo Circ.	R\$ 255.610,80	= 3,05
Passivo Circ.	R\$ 83.804,74	

7/12/21
MFC**Liquidez Geral**

Ativo Circ. (+) Realiz. L/Prazo	R\$ 255.610,80	= 3,05
Passivo Circulante (+) Passivo Não Circ.	R\$ 83.804,74	

Solvência Geral

Ativo	R\$ 728.512,69	= 8,69
Passivo Circulante (+) Passivo Não Circ.	R\$ 83.804,74	

23/03/2022

Indicadores Econômicos Financeiros em 31/12/2021

COMERCIAL S A EIRELI

17.31.16

CNPJ 18.422.703/0001-73

Imperatriz, 31 de dezembro de 2021

COMERCIAL S A EIRELI
GOIACY SILVA AMORIM
TITULAR
CPF: 887.562.113-68

JOZIMIRA ALENCAR SOUSA
RG: 573523967 - SSP - CPF: 781.273.353-04
CONTADORA - CRC: 14988 / MA

Handwritten signature in blue ink.



ASSINATURA ELETRÔNICA

Certificamos que o ato da empresa COMERCIAL S A EIRELI consta assinado digitalmente por:

716
B

IDENTIFICAÇÃO DO(S) ASSINANTE(S)	
CPF/CNPJ	Nome
78127335304	JOZIMIRA ALENCAR SOUSA
88756211368	GOIACY SILVA AMORIM

JUCEMA

CERTIFICADO DE REGISTRO ** 07/04/2022 15:42 SOB Nº 20220365229.
PROTOCOLO: 220365229 ** 07/04/2022.
CÓDIGO DE VERIFICAÇÃO: 12204442610 CNPJ 12 S/A 18422703000173.
NBR: 21600309551. COM EFEITOS DO REGISTRO ** 07/04/2022.
COMERCIAL S A EIRELI

GOIACY SILVA AMORIM
SECRETÁRIO GERAL
www.jucema.gov.br

23/03/2022

DIÁRIO DO MÊS DE JUNHO DE 2021

Pag.: 0007

COMERCIAL S A EIRELI

17:32:32

Rua BENEDITO LEITE, N 680 - CENTRO , Imperatriz MA - CEP. 65.903-290

DIA	LANÇAMENTO	CONTA DEBITADA	CONTA CREDITADA	VALOR LANÇAMENTO	HISTORICO
05/06/2021	00000118	00694	00118	200,00	PG Honorarios Contabeis CONF RECIBO N / DATA
05/06/2021	00000135	00118	00123	3.995,85	VR RECEBIMENTO DE CLIENTES DIVERSOS CONF EXTRATO
05/06/2021	00000136	00118	00123	3.918,77	VR RECEBIMENTO DE CLIENTES DIVERSOS CONF EXTRATO
05/06/2021	00000137	00118	00123	4.103,66	VR RECEBIMENTO DE CLIENTES DIVERSOS CONF EXTRATO
10/06/2021	00000082	00176	00118	570,19	PG CONSUMO DE ENERGIA N / DATA
15/06/2021	00000093	00178	00118	55,50	PG CONSUMO DE AGUA N / MES
20/06/2021	00000070	00047	00118	470,25	PG SIMPLES NACIONAL N / DATA
20/06/2021	00000105	00177	00118	139,90	PGTO DE TELEFONE E INTERNET CONF GUIA
30/06/2021	00000006	00123	00088	12.310,98	VR VENDAS DE PRODUTOS DIVERSOS CONF RELATORIO N / PERIODO
30/06/2021	00000018	00127	00125	9.610,54	VR COMPRA DE MERCADORIAS PARA REVENDA CONF RELATORIO N / PERIODO
30/06/2021	00000034	00125	00118	3.368,25	PG DUPLICATAS DIVERSAS N / PERIODO
30/06/2021	00000035	00125	00118	3.070,15	PG DUPLICATAS DIVERSAS N / PERIODO
30/06/2021	00000036	00125	00118	3.177,63	PG DUPLICATAS DIVERSAS N / PERIODO
30/06/2021	00000059	00274	00047	492,44	VR PROVISAO DO SIMPLES N / MES
SUBTOTAL LANÇAMENTOS DO MÊS :			14	SUBTOTAL DO MÊS :	45.482,11

7224
B

23/03/2022

DIÁRIO DO MÊS DE JULHO DE 2021

Pag.: 0008

17:32:33

COMERCIAL S A EIRELI
Rua BENEDITO LEITE, N 680 - CENTRO , Imperatriz MA - CEP: 65.903-290

DIA	LANÇAMENTO	CONTA DEBITADA	CONTA CREDITADA	VALOR LANÇAMENTO	HISTORICO
05/07/2021	00000119	00694	00118	200,00	PG Honorarios Contabeis CONF RECIBO N / DATA
05/07/2021	00000138	00118	00123	3.918,77	VR RECEBIMENTO DE CLIENTES DIVERSOS CONF EXTRATO
05/07/2021	00000139	00118	00123	4.103,66	VR RECEBIMENTO DE CLIENTES DIVERSOS CONF EXTRATO
05/07/2021	00000140	00118	00123	4.355,14	VR RECEBIMENTO DE CLIENTES DIVERSOS CONF EXTRATO
10/07/2021	00000083	00176	00118	580,87	PG COMSUMO DE ENERGIA N / DATA
15/07/2021	00000094	00178	00118	55,50	PG CONSUMO DE AGUA N / MES
20/07/2021	00000071	00047	00118	492,44	PG SIMPLES NACIONAL N / DATA
20/07/2021	00000106	00177	00118	139,90	PGTO DE TELEFONE E INTERNET CONF GUIA
31/07/2021	00000007	00123	00088	13.065,43	VR VENDAS DE PRODUTOS DIVERSOS CONF RELATORIO N / PERIODO
31/07/2021	00000019	00127	00125	8.650,23	VR COMPRA DE MERCADORIAS PARA REVENDA CONF RELATORIO N / PERIODO
31/07/2021	00000037	00125	00118	3.070,15	PG DUPLICATAS DIVERSAS N / PERIODO
31/07/2021	00000038	00125	00118	3.177,63	PG DUPLICATAS DIVERSAS N / PERIODO
31/07/2021	00000060	00274	00047	522,62	VR PROVISAO DO SIMPLES N / MES
SUBTOTAL LANÇAMENTOS DO MÊS :		13	SUBTOTAL DO MÊS :	42.332,34	

725
49

23/03/2022

DIÁRIO DO MÊS DE AGOSTO DE 2021

Pág.: 0009

17:32:33

COMERCIAL S A EIRELI
Rua BENEDITO LEITE, N 680 - CENTRO, Imperatriz MA - CEP: 65.903-290

DIA	LANÇAMENTO	CONTA DÉBITADA	CONTA CREDITADA	VALOR LANÇAMENTO	HISTORICO
05/08/2021	00000120	00694	00118	200,00	PG Honorarios Contabeis CONF RECIBO N / DATA
05/08/2021	00000141	00118	00123	4.103,68	VR RECEBIMENTO DE CLIENTES DIVERSOS CONF EXTRATO
05/08/2021	00000142	00118	00123	4.355,14	VR RECEBIMENTO DE CLIENTES DIVERSOS CONF EXTRATO
05/08/2021	00000143	00118	00123	4.835,95	VR RECEBIMENTO DE CLIENTES DIVERSOS CONF EXTRATO
10/08/2021	00000084	00176	00118	591,89	PG CONSUMO DE ENERGIA N / DATA
15/08/2021	00000095	00178	00118	55,50	PG CONSUMO DE AGUA N / MES
20/08/2021	00000072	00047	00118	522,62	PG SIMPLES NACIONAL N / DATA
20/08/2021	00000107	00177	00118	139,90	PGTO DE TELEFONE E INTERNET CONF GUIA
31/08/2021	00000008	00123	00088	13.907,85	VR VENDAS DE PRODUTOS DIVERSOS CONF RELATORIO N / PERIODO
31/08/2021	00000020	00127	00125	9.001,44	VR COMPRA DE MERCADORIAS PARA REVENDA CONF RELATORIO N / PERIODO
31/08/2021	00000039	00125	00118	3.177,63	PG DUPLICATAS DIVERSAS N / PERIODO
31/08/2021	00000040	00125	00118	3.203,51	PG DUPLICATAS DIVERSAS N / PERIODO
31/08/2021	00000041	00125	00118	2.883,41	PG DUPLICATAS DIVERSAS N / PERIODO
31/08/2021	00000061	00274	00047	556,31	VR PROVISAO DO SIMPLES N / MES
SUBTOTAL LANÇAMENTOS DO MÊS :		14		SUBTOTAL DO MÊS :	47.334,81

726
L

23/03/2022

DIÁRIO DO MÊS DE SETEMBRO DE 2021

Pag.: 0010

17.32.34

COMERCIAL S A EIRELI
Rua BENEDITO LEITE, N 680 - CENTRO, Imperatriz MA - CEP: 65.903-290

DIA	LANÇAMENTO	CONTA DEBITADA	CONTA CREDITADA	VALOR LANÇAMENTO	HISTORICO
05/09/2021	00000121	00694	00118	200,00	PG Honorarios Contabels CONF RECIBO N / DATA
05/09/2021	00000144	00118	00123	4.355,14	VR RECEBIMENTO DE CLIENTES DIVERSOS CONF EXTRATO
05/09/2021	00000145	00118	00123	4.635,95	VR RECEBIMENTO DE CLIENTES DIVERSOS CONF EXTRATO
05/09/2021	00000146	00118	00123	4.670,08	VR RECEBIMENTO DE CLIENTES DIVERSOS CONF EXTRATO
10/09/2021	00000085	00176	00118	601,25	PG CONSUMO DE ENERGIA N / DATA
15/09/2021	00000096	00178	00118	55,50	PG CONSUMO DE AGUA N / MES
20/09/2021	00000073	00047	00118	556,31	PG SIMPLES NACIONAL N / DATA
20/09/2021	00000108	00177	00118	139,90	PGTO DE TELEFONE E INTERNET CONF GUIA
20/09/2021	00000109	00177	00118	139,90	PGTO DE TELEFONE E INTERNET CONF GUIA
30/09/2021	00000009	00123	00088	14.010,23	VR VENDAS DE PRODUTOS DIVERSOS CONF RELATORIO N / PERIODO
30/09/2021	00000021	00127	00125	8.654,12	VR COMPRA DE MERCADORIAS PARA REVENDA CONF RELATORIO N / PERIODO
30/09/2021	00000042	00125	00118	3.203,51	PG DUPLICATAS DIVERSAS N / PERIODO
30/09/2021	00000043	00125	00118	2.883,41	PG DUPLICATAS DIVERSAS N / PERIODO
30/09/2021	00000044	00125	00118	3.000,48	PG DUPLICATAS DIVERSAS N / PERIODO
30/09/2021	00000062	00274	00047	560,41	VR PROVISAO DO SIMPLES N / MES
SUBTOTAL LANÇAMENTOS DO MÊS :			15	SUBTOTAL DO MÊS : 47.666,19	

727
JP

23/03/2022

DIÁRIO DO MÊS DE OUTUBRO DE 2021

Pág.: 0011

17.32.35

COMERCIAL S A EIRELI
Rua BENEDITO LEITE, N 680 - CENTRO, Imperatriz MA - CEP: 65.903-290

DIA	LANÇAMENTO	CONTA DEBITADA	CONTA CREDITADA	VALOR LANÇAMENTO	HISTÓRICO
05/10/2021	00000122	00694	00118	200,00	PG Honorarios Contabeis CONF RECIBO N / DATA
05/10/2021	00000147	00118	00123	4.695,95	VR RECEBIMENTO DE CLIENTES DIVERSOS CONF EXTRATO
05/10/2021	00000148	00118	00123	4.670,08	VR RECEBIMENTO DE CLIENTES DIVERSOS CONF EXTRATO
05/10/2021	00000149	00118	00123	4.836,71	VR RECEBIMENTO DE CLIENTES DIVERSOS CONF EXTRATO
10/10/2021	00000086	00176	00118	603,89	PG CONSUMO DE ENERGIA N / DATA
15/10/2021	00000097	00178	00118	55,50	PG CONSUMO DE AGUA N / MES
20/10/2021	00000074	00047	00118	580,41	PG SIMPLES NACIONAL N / DATA
20/10/2021	00000110	00177	00118	139,90	PGTO DE TELEFONE E INTERNET CONF GUIA
31/10/2021	00000010	00123	00086	14.510,12	VR VENDAS DE PRODUTOS DIVERSOS CONF RELATORIO N / PERIODO
31/10/2021	00000022	00127	00125	9.456,12	VR COMPRA DE MERCADORIAS PARA REVENDA CONF RELATORIO N / PERIODO
31/10/2021	00000045	00125	00118	2.883,41	PG DUPLICATAS DIVERSAS N / PERIODO
31/10/2021	00000046	00125	00118	3.000,48	PG DUPLICATAS DIVERSAS N / PERIODO
31/10/2021	00000047	00125	00118	2.884,71	PG DUPLICATAS DIVERSAS N / PERIODO
31/10/2021	00000063	00274	00047	580,40	VR PROVISAO DO SIMPLES N / MES
SUBTOTAL LANÇAMENTOS DO MÊS :		14	SUBTOTAL DO MÊS :	49.017,68	

728
9

23/03/2022

DIÁRIO DO MÊS DE NOVEMBRO DE 2021

Pag.: 0012

17.32.35

COMERCIAL S A EIRELI
Rua BENEDITO LEITE, N 680 - CENTRO, Imperatriz MA - CEP: 65.903-290

DIA	LANÇAMENTO	CONTA DEBITADA	CONTA CREDITADA	VALOR LANÇAMENTO	HISTÓRICO
05/11/2021	00000123	00694	00118	200,00	PG Honorarios Contabeis CONF RECIBO N / DATA
05/11/2021	00000150	00118	00123	4.670,08	VR RECEBIMENTO DE CLIENTES DIVERSOS CONF EXTRATO
05/11/2021	00000151	00118	00123	4.896,71	VR RECEBIMENTO DE CLIENTES DIVERSOS CONF EXTRATO
05/11/2021	00000152	00118	00123	4.888,59	VR RECEBIMENTO DE CLIENTES DIVERSOS CONF EXTRATO
10/11/2021	00000067	00176	00118	611,73	PG CONSUMO DE ENERGIA N / DATA
15/11/2021	00000098	00178	00118	55,50	PG CONSUMO DE AGUA N / MES
20/11/2021	00000075	00047	00118	580,40	PG SIMPLES NACIONAL N / DATA
20/11/2021	00000111	00177	00118	139,90	PGTO DE TELEFONE E INTERNET CONF GUIA
30/11/2021	00000011	00123	00088	14.599,77	VR VENDAS DE PRODUTOS DIVERSOS CONF RELATORIO N / PERIODO
30/11/2021	00000023	00127	00125	7.654,85	VR COMPRA DE MERCADORIAS PARA REVENDA CONF RELATORIO N / PERIODO
30/11/2021	00000048	00125	00118	3.000,48	PG DUPLICATAS DIVERSAS N / PERIODO
30/11/2021	00000049	00125	00118	2.884,71	PG DUPLICATAS DIVERSAS N / PERIODO
30/11/2021	00000050	00125	00118	3.152,04	PG DUPLICATAS DIVERSAS N / PERIODO
30/11/2021	00000064	00274	00047	583,99	VR PROVISAO DO SIMPLES N / MES
SUBTOTAL LANÇAMENTOS DO MÊS :			14	SUBTOTAL DO MÊS : 47.836,75	

720
8

23/03/2022

DIÁRIO DO MÊS DE DEZEMBRO DE 2021

Pág.: 0013

17:32:36

COMERCIAL S A EIRELI
Rua BENEDITO LEITE, N 680 - CENTRO, Imperatriz MA - CEP: 65.903-290

DIA	LANÇAMENTO	CONTA DEBITADA	CONTA CREDITADA	VALOR LANÇAMENTO	HISTORICO
05/12/2021	00000124	00694	00118	200,00	PG Honorarios Contabeis CONF RECIBO N / DATA
05/12/2021	00000153	00118	00123	4.836,71	VR RECEBIMENTO DE CLIENTES DIVERSOS CONF EXTRATO
05/12/2021	00000154	00118	00123	4.866,59	VR RECEBIMENTO DE CLIENTES DIVERSOS CONF EXTRATO
05/12/2021	00000155	00118	00123	5.000,41	VR RECEBIMENTO DE CLIENTES DIVERSOS CONF EXTRATO
15/12/2021	00000099	00178	00118	55,50	PG CONSUMO DE AGUA N / MES
18/12/2021	00000167	00028	00118	350.000,00	AQUISICAO DE MAQUINAS E EQUIPAMENTOS DIVERSOS CONF RELAÇÃO
20/12/2021	00000076	00047	00118	583,99	PG SIMPLES NACIONAL N / DATA
20/12/2021	00000112	00177	00118	139,90	PGTO DE TELEFONE E INTERNET CONF GUIA
31/12/2021	00000012	00123	00068	15.001,22	VR VENDAS DE PRODUTOS DIVERSOS CONF RELATORIO N / PERIODO
31/12/2021	00000024	00127	00125	6.278,91	VR COMPRA DE MERCADORIAS PARA REVENDA CONF RELATORIO N / PERIODO
31/12/2021	00000051	00125	00118	2.884,71	PG DUPLICATAS DIVERSAS N / PERIODO
31/12/2021	00000052	00125	00118	3.152,04	PG DUPLICATAS DIVERSAS N / PERIODO
31/12/2021	00000053	00125	00118	2.551,82	PG DUPLICATAS DIVERSAS N / PERIODO
31/12/2021	00000085	00274	00047	600,05	VR PROVISAO DO SIMPLES N / MES
31/12/2021	00000159	00198	00214	1.039,80	VR DEPRECIACAO N/EXERCICIO
31/12/2021	00000160	00198	00033	10.151,05	VR DEPRECIACAO N/EXERCICIO
31/12/2021	00000161	00198	00035	2.398,60	VR DEPRECIACAO N/EXERCICIO
31/12/2021	00000162	00609	00127	61.210,58	VR CUSTO DE MERCADORIA VENDIDA NO EXERCICIO
31/12/2021	00000163	00276	00118	20.000,00	VR LUCRO DISTRIBUIDO N/EXERCICIO
31/12/2021	00000168		00274	6.152,31	Encerramento exercicio 2021
31/12/2021	00000168		00609	61.210,58	Encerramento exercicio 2021
31/12/2021	00000168		00176	5.659,98	Encerramento exercicio 2021
31/12/2021	00000168		00177	1.818,70	Encerramento exercicio 2021
31/12/2021	00000168		00178	666,00	Encerramento exercicio 2021
31/12/2021	00000168		00198	13.589,45	Encerramento exercicio 2021
31/12/2021	00000168		00694	2.400,00	Encerramento exercicio 2021
31/12/2021	00000168	00160		91.497,02	Encerramento exercicio 2021
31/12/2021	00000169	00088	00160	154.008,01	Encerramento exercicio 2021
SUBTOTAL LANÇAMENTOS DO MÊS :		21		SUBTOTAL DO MÊS :	736.456,71
TOTAL LANÇAMENTOS :		169		TOTAL :	1.815.086,23

730
R\$

23/03/2022

BALANÇO PATRIMONIAL ANALÍTICO EM 31/12/2021

COMERCIAL S A EIRELI

CNPJ 18.422.703/0001-73

Rua BENEDITO LEITE, N 680 - CENTRO, Imperatriz MA - CEP: 65.903-290

17:32:37

NIRE 21600109591 - 14/06/2013

Pág.: 0014

ATIVO

ATIVO CIRCULANTE		255.610,80 D	
Disponibilidades	7.822,66 D		
Caixa			
Caixa	7.822,66 D		
Contas a Receber	135.607,58 D		
Clientes			
Cliente Diversos	135.607,58 D		
Estoque	112.180,56 D		
Mercadorias para revenda			
Mercadoria para Revenda	112.180,56 D		
ATIVO NÃO CIRCULANTE		472.901,89 D	
Imobilizado	472.901,89 D		
Bens Tangíveis			
Instalações	25.995,00 D		
Maquinas e Equipamentos	451.510,50 D		
Móveis e Utensílios	23.985,00 D		
(-) Depreciação Acumulada			
(-) Deprec. Instalações	3.639,36 C		
(-) Deprec. de Máquinas e Equipamentos	20.152,09 C		
(-) Deprec. Móveis e Utensílios	4.797,16 C		
TOTAL DO ATIVO		728.512,69 D	

Imperatriz, 31 de dezembro de 2021

COMERCIAL S A EIRELI
GOIACY SILVA AMORIM
TITULAR
CPF: 887.562.113-68

JOZIMIRA ALENCAR SOUSA
RG: 573523967 - SSP - CPF: 781.273.353-04
CONTADORA - CRC: 14988 / MA

23/03/2022

BALANÇO PATRIMONIAL ANALÍTICO EM 31/12/2021

COMERCIAL S A EIRELI

CNPJ 18.422.703/0001-73

Rua BENEDITO LEITE, N 680 - CENTRO , Imperatriz MA - CEP: 65.903-290

17:32:38

NIRE 21600109591 - 14/06/2013

Pág.: 0015

PASSIVO

PASSIVO CIRCULANTE		83.804,74 C	<i>132</i>
Fornecedores	83.204,69 C		
Fornecedores			
Fornecedores Diversos	83.204,69 C		
Obrigações Tributárias	600,05 C		
Impostos a Recolher			
Simples Nacional	600,05 C		
PATRIMÔNIO LÍQUIDO		644.707,95 C	
Capital Social	500.000,00 C		
Capital Social Subscrito			
Capital Social Subscrito	500.000,00 C		
Lucro/Prejuízos Acumulados	144.707,95 C		
Lucros Acumulados			
Lucro Apurado	62.510,99 C		
Lucros Acumulados	102.196,96 C		
(-) Lucro Distribuído	20.000,00 D		
TOTAL DO PASSIVO		728.512,69 C	

Imperatriz, 31 de dezembro de 2021

COMERCIAL S A EIRELI
GOIACY SILVA AMORIM
TITULAR
CPF: 887.562.113-68

JOZIMIRA ALENCAR SOUSA
RG: 573523967 - SSP - CPF: 781.273.353-04
CONTADORA - CRC: 14988 / MA

23/03/2022

DEMONSTRAÇÃO DO RESULTADO DO EXERCÍCIO EM 31/12/2021

COMERCIAL S A EIRELI

CNPJ 18.422.703/0001-73

Rua BENEDITO LEITE, N 680 - CENTRO , Imperatriz MA - CEP: 65.903-290

17:32:40

NIRE 21600109591 - 14/06/2013

Pág.: 0016

Receitas de Vendas

Venda de Produtos 154.008,01

Deduções da Receita

SIMPLES (6.152,31)

Custos dos Insumos

Custo de Material Vendido e/Utilizacao no Serviços (61.210,58)

Despesas Administrativas

Energia Elétrica (5.659,98)

Telefone e Internet (1.818,70)

Água e Esgoto (666,00)

Depreciação e Amortização (13.589,45)

Honorarios Contabeis (2.400,00)

RESULTADO DO EXERCÍCIO 62.510,99

Imperatriz, 31 de dezembro de 2021

COMERCIAL S A EIRELI

GOIACY SILVA AMORIM

TITULAR

CPF: 887.562.113-68

JOZIMIRA ALENCAR SOUSA

RG: 573523967 - SSP - CPF: 781.273.353-04

CONTADORA - CRC: 14988 / MA

TERMO DE ENCERRAMENTO

Contém esta encadernação de formulário contínuo, 0017 páginas numeradas seguidamente pelo processo eletrônico de dados totalmente escrituradas, de 0001 a 0017 e que serviu de Livro Diário de número 002 na forma dos artigos 5º (quinto) e 6º (sexto) da Instrução Normativa DREI nº82 de 19 de Fevereiro de 2021, onde estão registradas todas as operações realizadas pela empresa abaixo qualificada, no período de 01/01/2021 a 31/12/2021.

Empresa : COMERCIAL S A EIRELI
Endereço : Rua BENEDITO LEITE, N 680
Bairro: CENTRO, CEP: 65.903-290
Cidade : Imperatriz - MA
CNPJ: 18.422.703/0001-73
Inscr. Estadual: 124121497
Órgão de Inscrição: JUNTA COMERCIAL DO ESTADO DO MARANHÃO - JUCEMA, em 14 de junho de 2013
Nº da Inscrição: 21600109591

Imperatriz, 31 de dezembro de 2021

GOIACY SILVA AMORIM
TITULAR
CPF: 887.562.113-68

JOZIMIRA ALENCAR SOUSA
RG: 573523967 - SSP - CPF: 781.273.353-04
CONTADORA - CRC: 14988 / MA



ASSINATURA ELETRÔNICA

Certificamos que o ato da empresa COMERCIAL S A EIRELI consta assinado digitalmente por:

735
9

IDENTIFICAÇÃO DO(S) ASSINANTE(S)	
CPF/CNPJ	Nome
78127335304	JOZIMIRA ALENCAR SOUSA
88756211368	GOIACY SILVA AMORIM

CERTIFICADO DE AUTENTICAÇÃO Nº 07/04/2022 DE:02 SOP Nº 20220365364
PROTOCOLO: 220365164 EM 23/03/2022. Nº11- 21600106593.
COMERCIAL S A EIRELI

JUCEMA

INSERIDO EM AS CIENTÍFICO LOPES FIDELIS
RESPONSÁVEL PELA AUTENTICAÇÃO
SÃO LUÍS, 07/04/2022
WWW.PRATICA.GOV.BR

Notas Explicativas das Demonstrações Contábeis em 31/12/2021

Empresa: Comercial S A Eireli – CNPJ: 18.422.703/0001-73

Endereço: Rua Maranhao, 906-A, Bairro: Nova Imperatriz, Cidade: Imperatriz-Ma, Cep: 65.907-10

NIRE: 21600109591 – Data: 14/06/2013

Nota 1 – Contexto Operacional

A empresa Comercial S A Eireli, sediada na Rua Maranhao, 906-A, Bairro: Nova Imperatriz, Cidade: Imperatriz-Ma, Cep: 65.907-10, tem como atividades 18.13-0-01 - Impressão de material para uso publicitário; 14.13-4-01 - Confeção de roupas profissionais, exceto sob medida; 17.41-9-02 - Fabricação de produtos de papel, cartolina, papel cartão e papelão ondulado para uso comercial e de escritório, exceto formulário contínuo; 18.11-3-02 - Impressão de livros, revistas e outras publicações periódicas; 18.13-0-99 - Impressão de material para outros usos; 18.22-9-01 - Serviços de encadernação e plastificação; 18.22-9-99 - Serviços de acabamentos gráficos, exceto encadernação e plastificação; 46.39-7-01 - Comércio atacadista de produtos alimentícios em geral 46.41-9-03 - Comércio atacadista de artigos de armarinho; 46.42-7-02 - Comércio atacadista de roupas e acessórios para uso profissional e de segurança do trabalho; 46.43-5-02 - Comércio atacadista de bolsas, malas e artigos de viagem; 46.45-1-01 - Comércio atacadista de instrumentos e materiais para uso médico, cirúrgico, hospitalar e de laboratórios; 46.47-8-01 - Comércio atacadista de artigos de escritório e de papelaria; 46.47-8-02 - Comércio atacadista de livros, jornais e outras publicações; 46.49-4-09 - Comércio atacadista de produtos de higiene, limpeza e conservação domiciliar, com atividade de fracionamento e acondicionamento associada; 46.51-6-01 - Comércio atacadista de equipamentos de informática; 46.51-6-02 - Comércio atacadista de suprimentos para informática; 46.52-4-00 - Comércio atacadista de componentes eletrônicos e equipamentos de telefonia e comunicação; 46.64-8-00 - Comércio atacadista de máquinas, aparelhos e equipamentos para uso odonto-médico-hospitalar; partes e peças; 47.12-1-00 - Comércio varejista de mercadorias em geral, com predominância de produtos alimentícios - minimercados, mercearias e armazéns e 47.21-1-03 - Comércio varejista de laticínios e frios e esta em plena atividade desde 14/06/2013.

Nota 2 – Base de Preparação e Apresentação das Demonstrações Financeiras

A empresa Comercial S A Eireli elaborou e está apresentando as suas Demonstrações Contábeis do Exercício findo em 31 de dezembro de 2021 de acordo com a ITG 1000 – Modelo contábil para Micro empresas e Empresa de pequeno porte, emitida pelo Conselho Federal de Contabilidade CFC.

Nota 3 – Práticas Contábeis

3.1 – Disponibilidades

Trata-se de saldos provindos dos recebimentos de clientes e prestação de serviços recebidas demonstradas pelo valor original, atualizado até a data do encerramento do Balanço Patrimonial.

736
6

3.2 – Clientes Diversos

A referida Conta contábil apresenta saldo no final do exercício por se tratar de valores a receber de vendas a prazo que ficaram para receber no exercício seguinte.

3.3 – Mercadorias para Revenda:

Saldo em Estoque referente as compras no exercício e a movimentação de custo de mercadorias ocorridas.

3.4 – Imobilizado

Bens adquiridos no decorrer dos anos ate a data final do Balanço encerrado em 31 de dezembro de 2021, Bens entre eles maquinas e equipamentos diversos, moveis e utensílios e as Instalações seguidas das depreciações correspondente a cada um.

3.5 – Fornecedores

Valores referente a compras a prazo com vencimentos para o exercício seguinte.

3.6 – Impostos a Pagar

Simplex nacional provisões de impostos a serem pagos no exercício seguinte .

Nota 4 – Garantias prestadas a terceiros e outras responsabilidades eventuais ou contingentes.

A empresa não possui ações trabalhista em andamento movidas por ex-empregados.

Nota 5 – Eventos subsequentes

As demonstrações Contábeis da referida empresa, mesmo que elaborada de forma simplificada, considera as especificações e natureza das operações realizadas , bem como contemplou as necessidades de controle de informações no que se refere aos aspectos fiscais e gerenciais para melhor compreensão do público interessado.

Imperatriz-Ma, 31 de dezembro de 2021

COMERCIAL S A EIRELI

GOIACY SILVA AMORIM

TITULAR

CPF. 887.562.113-68

JOZIMIRA ALENCAR SOUSA

CPF. 781.273.353-04

CONTADORA – CRC: 14.988-MA

Handwritten signature in blue ink.



TERMO DE AUTENTICAÇÃO - LIVRO DIGITAL

Declaro exatos os Termos de Abertura e de Encerramento do Livro Digital com características abaixo, conferido e autenticado por ANSELMO DIAS CARNEIRO LOPES FILHO, sob a autenticidade nº 12204437578 em 07/04/2022, protocolo 220365164. Para validação de Autenticação dos Termos, deverá ser acessado o Portal de Serviços / verificação de documentos do Empreendedor (<http://www.empresafacil.ma.gov.br>) e informar o código de verificação.

Handwritten signature/initials

Identificação de Empresa	
Nome Empresarial:	COMERCIAL S A EIRELI
Número de Registro:	21600109591
CNPJ:	18422703000173
Município:	Imperatriz

Identificação de Livro Digital	
Tipo de Livro:	DIÁRIO
Número de Ordem:	2
Período de Escrituração:	01/01/2021 - 31/12/2021

Assinante(s)	Nome	CRC/OAB
78127335304	JOZIMIRA ALENCAR SOUSA	MA014988
88756211368	GOIACY SILVA AMORIM	

CERTIFICADO DE AUTENTICAÇÃO Nº 07/04/2022 15:02 SOB Nº 20220365164
PROTOCOLO: 220365164 DE 23/03/2022. CÓDIGO DE AUTENTICAÇÃO:
12204437578 Nº DE REGISTRO: 21600109591.
COMERCIAL S A EIRELI

JUCEMA

ANSELMO DIAS CARNEIRO LOPES FILHO
RESPONSÁVEL PELA AUTENTICAÇÃO
SÃO LUÍS, 07/04/2022
www.empresafacil.ma.gov.br

**CONSELHO REGIONAL DE CONTABILIDADE DO MARANHÃO****CERTIDÃO DE REGULARIDADE PROFISSIONAL**

O **CONSELHO REGIONAL DE CONTABILIDADE DO MARANHÃO** CERTIFICA que o profissional identificado no presente documento encontra-se em situação **REGULAR** neste Regional, apto ao exercício da atividade contábil nesta data, de acordo com as suas prerrogativas profissionais, conforme estabelecido no art. 25 e 26 do Decreto-Lei n.º 9.295/46.

Informamos que a presente certidão não quita nem invalida quaisquer débitos ou infrações que, posteriormente, venham a ser apurados contra o titular deste registro, bem como não atesta a regularidade dos trabalhos técnicos elaborados pelo profissional da Contabilidade

**CONSELHO REGIONAL DE CONTABILIDADE - MA**

Certidão n.º: MA/2022/90000165
Nome: Jozimira Alencar Sousa CPF: 781.273.353-04
CRC/UF n.º MA-014988/O Categoria: CONTADOR
Validade: 10/03/2023
Finalidade: **BALANÇO PATRIMONIAL, REGISTRADO NA JUNTA COMERCIAL**
Exercício: 2021

Confirme a existência deste documento na página www.crcma.org.br, mediante número de controle a seguir:

CPF : **781.273.353-04** Controle : **7020.8275.8589.8903**

739
684
D



PODER JUDICIÁRIO DO ESTADO DO MARANHÃO
Corregedoria Geral da Justiça
Secretaria Judicial de Distribuição de Imperatriz

CERTJUDONE-SJDI - 13972022
Código de validação: BDF7A98F3E

Número da guia: 22053601001395256.

CERTIDÃO DE FALÊNCIA E/OU RECUPERAÇÃO JUDICIAL

USANDO da faculdade que me confere a Lei CERTIFICO, a requerimento verbal de pessoa interessada, que dando busca nos livros e sistemas de DISTRIBUIÇÃO dos feitos referentes à FALÊNCIA E/OU RECUPERAÇÃO JUDICIAL, em um interstício temporal de 10 anos até a presente data, NÃO CONSTATEI a existência de qualquer processo/distribuição dessa natureza em desfavor da pessoa jurídica **COMERCIAL S A LTDA**, inscrita no CNPJ nº 18.422.703/0001-73, situada na cidade de Imperatriz, estado do Maranhão.

CERTIFICO, ainda, que esta Secretaria Judicial de Distribuição a meu cargo é a única existente nesta Cidade e Comarca de Imperatriz. O referido é verdade, me reporto e dou fé. Dada e passada a presente certidão nesta Secretaria, Comarca de Imperatriz, Estado do Maranhão. Eu, **ARLETE DOS SANTOS SOUSA MARTINS**, Auxiliar Judiciária, matrícula 116236, digitei. Eu, **EDILENE BANDEIRA DE ARAÚJO**, Distribuidora Judicial desta Comarca, matrícula 180885, subscrevo e assino eletronicamente.

Imperatriz-MA, 02 de dezembro de 2022.

OBSERVAÇÕES

1- O prazo de validade da presente Certidão Judicial será de 60 (sessenta) dias (art. 198 do Código de Normas da Corregedoria Geral de Justiça); 2- O documento deve ser emitido em única via, sem rasuras e mediante assinatura eletrônica do servidor, podendo ter sua autenticidade verificada no site do Tribunal de Justiça do Estado do Maranhão, conforme orientações no rodapé; 3- O CNPJ/CPF constante nesta certidão foi informado pelo solicitante. Sua titularidade deverá ser conferida pelo interessado ou destinatário; 4- Esta certidão foi expedida nos termos da Resolução-GP nº 38/2022 e a autenticidade do Selo de Fiscalização Eletrônico Judicial será objeto de conferência por qualquer interessado, que poderá consultar a validade do selo e o detalhamento dos respectivos atos praticados no sítio eletrônico do Tribunal de Justiça do Maranhão por meio do link <https://selos.tjma.jus.br>, mediante o preenchimento do código de validação do selo ou através de aplicativo leitor de QR Code; 5- Essa certidão abrange somente a Comarca de Imperatriz/MA.



CERTJUDONE-SJDI - 13972022 / Código: BDF7A98F3E
Valide o documento em www.tjma.jus.br/validadoc.php

Antes de imprimir pense em sua responsabilidade com o meio ambiente.
#ConsumoConsciente



PODER JUDICIÁRIO DO ESTADO DO MARANHÃO
Corregedoria Geral da Justiça
Secretaria Judicial de Distribuição de Imperatriz

Handwritten initials in blue ink, possibly 'AR' and a signature.

Fórum Ministro “Henrique de La Rocque Almeida”
Rua Rui Barbosa, s/n, Centro, Imperatriz-MA - CEP 65.900-440 – Fone (99) 3529-2039

EDILENE BANDEIRA DE ARAÚJO
Secretária Judicial de Distribuição de Entrância Intermediária
Secretaria Judicial de Distribuição de Imperatriz
Matrícula 180885

Documento assinado. IMPERATRIZ, 02/12/2022 09:52 (EDILENE BANDEIRA DE ARAÚJO)



CERTJUDONE-SJDI - 13972022 / Código: BDF7A98F3E
Valide o documento em www.tjma.jus.br/validadoc.php

Antes de imprimir pense em sua responsabilidade com o meio ambiente.
#ConsumoConsciente

RECEBEMOS DE COMERCIAL S A EIRELI OS PRODUTOS/SERVIÇOS CONSTANTES DA NOTA FISCAL INDICADA AO LADO		NF-e Nº 000.000.518
DATA DE RECEBIMENTO	IDENTIFICAÇÃO E ASSINATURA DO RECEBEDOR	SÉRIE: 1

COMERCIAL S A EIRELI RUA BENEDITO LEITE, 680 - A - CENTRO, Imperatriz, MA - CEP: 65903290	DANFE Documento Auxiliar da Nota Fiscal Eletrônica 0 - Entrada 1 - Saída 1 Nº 000.000.518 SÉRIE: 1 Página 1 de 1	CONTROLE DO FISCO  CHAVE DE ACESSO 2122 1218 4227 0300 0173 5500 1000 0005 1810 0035 2507 Consulta de autenticidade no portal nacional da NF-e www.nfe.fazenda.gov.br/portal ou no site da Sefaz Autorizadora
--	--	--

NATUREZA DA OPERAÇÃO VENDAS	PROTOCOLO DE AUTORIZAÇÃO DE USO 421220034961438 - 01/12/2022 11:19
INSCRIÇÃO ESTADUAL 126787069	INSCRIÇÃO ESTADUAL DO SUBST. TRIB CNPJ / CPF 18.422.703/0001-73

DESTINATÁRIO/REMETENTE		CPF/CNPJ	DATA DA EMISSÃO
NOME RAZÃO SOCIAL INJEPLASTIC COMERCIAL LTDA		20.616.435/0001-72	01/12/2022
ENDEREÇO Rua Piauí, 251 A -	BAIRRO/DISTRITO CENTRO	CEP 65901-600	DATA DE ENTRADA/SAÍDA
MUNICÍPIO Imperatriz	FONE/FAX 9984656424	UF MA	HORA DE ENTRADA/SAÍDA

FATURA

CÁLCULO DO IMPOSTO						
BASE DE CÁLCULO DO ICMS 4.146,00	VALOR DO ICMS 497,52	BASE DE CÁLCULO DO ICMS ST 0,00	VALOR DO ICMS ST 0,00	VALOR TOTAL DOS PRODUTOS 4.146,00		
VALOR DO FRETE 0,00	VALOR DO SEGURO 0,00	DESCONTO 0,00	OUTRAS DESPESAS ACESSÓRIAS 0,00	VALOR DO IPI 0,00	VALOR TOTAL DA NOTA 4.146,00	

TRANSPORTADORA/VOLUMES TRANSPORTADOS						
RAZÃO SOCIAL	PRETE POR CONTA 3-Remetente Próprio	CODIGO ANTI	PLACA DO VEÍCULO	UF	CNPJ/CPF	
ENDEREÇO	MUNICÍPIO	UF	INSCRIÇÃO ESTADUAL			
QUANTIDADE	ESPECIE	MARCA	NUMERAÇÃO	PESO BRUTO	PESO LÍQUIDO	

DADOS DO PRODUTO/SERVIÇO													
CODIGO	DESCRIÇÃO DO PRODUTO/SERVIÇO	NCM/SH	CST	CFOP	UNID	QTD	VLR UNIT	VLR TOTAL	BC ICMS	VLR ICMS	VLR IPI	ALIQ ICMS	ALIQ IPI
0078	CIMENTO DO TIPO COMUM POTY	25232910	000	5405	UND	30.0000	31.0000	930.00	930.00	111.60		12.00	
0079	TIJOSLOS 8 FUIROS 9X19 CM BAIANINHO	20079990	000	5405	MLHE	4.0000	729.0000	2.916.00	2.916.00	349.92		12.00	
0080	AREIA LAVAD MEDIA M3	25059000	000	5405	METR O	3.0000	100.0000	300.00	300.00	36.00		12.00	

CÁLCULO DO ISSQN			
INSCRIÇÃO MUNICIPAL	VALOR TOTAL DOS SERVIÇOS	BASE DE CÁLCULO DO ISSQN	VALOR DO ISSQN

DADOS ADICIONAIS	
INFORMAÇÕES COMPLEMENTARES COMERCIAL S A EIRELI, CNPJ 18.422.703/0001-73 BANCO ITAÚ AG . 11377. C/C 81896-5	RESERVADO AO FISCO

743
S

RECEBEMOS DE COMERCIAL S A EIRELI OS PRODUTOS/SERVIÇOS CONSTANTES DA NOTA FISCAL INDICADA AO LADO		Nº 000.000.519
DATA DE RECEBIMENTO	IDENTIFICAÇÃO E ASSINATURA DO RECEBEDOR	SÉRIE: 1

COMERCIAL S A EIRELI RUA BENEDITO LEITE, 680 - A - CENTRO, Imperatriz, MA - CEP: 65903290	DANFE Documento Auxiliar da Nota Fiscal Eletrônica 0 - Entrada 1 - Saída 1 Nº 000.000.519 SÉRIE: 1 Página 1 de 2	CONTROLE DO FISCO  CHAVE DE ACESSO 2122 1218 4227 0300 0173 5500 1006 0005 1910 0700 0107 Consulta de autenticidade no portal nacional da NF-e www.nfe.fazenda.gov.br/portal ou no site da Sefaz Autorizadora
--	--	--

NATUREZA DA OPERAÇÃO VENDAS	PROTÓCOLO DE AUTORIZAÇÃO DE USO 421220034986870 - 01/12/2022 14:00
INSCRIÇÃO ESTADUAL 126787069	INSCRIÇÃO ESTADUAL DO SUBST. TRIB. CNPJ/CPF 18.422.703/0001-73

DESTINATÁRIO/REMETENTE		CPF/CNPJ 20.616.435/0001-72	DATA DA EMISSÃO 01/12/2022
NOME RAZÃO SOCIAL INJEPLASTIC COMERCIAL LTDA		CEP 65901-600	DATA DE ENTRADA/SAÍDA
ENDEREÇO Rua Piauí, 251 A -	BAIRRO/DISTRITO CENTRO	UF MA	HORA DE ENTRADA/SAÍDA
MUNICÍPIO Imperatriz	POSSÍVEL FONE/FAX 9984656424	INSCRIÇÃO ESTADUAL 127492470	

FATURA

CÁLCULO DO IMPOSTO					
BASE DE CÁLCULO DO ICMS 6.987,64	VALOR DO ICMS 838,51	BASE DE CÁLCULO DO ICMS ST 0,00	VALOR DO ICMS ST 0,00	VALOR TOTAL DOS PRODUTOS 6.987,64	
VALOR DO FRETE 0,00	VALOR DO SEGURO 0,00	DESCONTO 0,00	OUTRAS DESPESAS ACESSÓRIAS 0,00	VALOR DO IPI 0,00	VALOR TOTAL DA NOTA 6.987,64

TRANSPORTADORA/OLUMES TRANSPORTADOS					
RAZÃO SOCIAL	PRET. POR CONTA 3-Remetente Próprio	CODIGO ANTI	PLACA DO VEÍCULO	UF	CNPJ/CPF
ENDEREÇO	MUNICÍPIO	UF	INSCRIÇÃO ESTADUAL		
QUANTIDADE	ESPECIE	MARCA	NUMERAÇÃO	PESO BRUTO	PESO LÍQUIDO

DADOS DO PRODUTO/SERVIÇO													
CODIGO	DESCRIÇÃO DO PRODUTO/SERVIÇO	NCM/SH	CST	CFOP	UNID	QTD	VLR UNIT	VLR TOTAL	BC/ICMS	VLR ICMS	VLR IPI	ALIQ ICMS	ALIQ IPI
0078	CIMENTO DO TIPO COMUM POTY	25232910	000	5405	UND	18,0000	31,0000	558,00	558,00	60,96		12,00	
0079	TIJOS 8 FUROS 9X19 CM BAIANINHO	26079590	000	5405	MILHE I METRO	3,0000	729,0000	2.187,00	2.187,00	262,44		12,00	
0080	AREIA LAVAD MÉDIA M3	25059000	000	5405	UND	4,0000	100,0000	400,00	400,00	48,00		12,00	
0081	TUBO DE ESGOTO 100MM	39172300	000	5405	UND	5,0000	68,0000	340,00	340,00	40,80		12,00	
0082	BARRA DE CANO 75 MM P/ ESGOTO	39172300	000	5405	UND	5,0000	96,0000	480,00	480,00	57,60		12,00	
0083	TUBO CANO DE ESGOTO 150MM	39172300	000	5405	UND	5,0000	38,0000	190,00	190,00	22,80		12,00	
0084	CERÂMICA 60X60 LINHA INFINITA CELSA	69120000	000	5405	CAIXA	8,0000	56,8000	454,40	454,40	54,53		12,00	
0085	ARGAMASSA CIMENTO COLA FLEXIVEL AC3 20KG VO TOMASSA	32149000	000	5405	PACOTE	8,0000	42,4400	339,52	339,52	40,74		12,00	
0086	REJUNTE PARA CERÂMICAS 5KG BOSTIK	32149000	000	5405	PACOTE	8,0000	33,9900	271,92	271,92	32,63		12,00	
0087	GESSO EM PÓ REVESTIMENTO 40KG GESSO FACIL	25202000	000	5405	PACOTE	5,0000	31,9000	159,50	159,50	19,14		12,00	
0088	CONJUNTO 02 TOMADAS 10A 250V BRANCO TRAMONTINAS	85366910	000	5405	UND	10,0000	15,9900	159,90	159,90	19,19		12,00	
0089	CONJUNTO 03 TOMADAS 2P 110A 250V TRAMONTINAS	85366910	000	5405	UND	10,0000	21,9000	219,00	219,00	26,28		12,00	
0090	CONJUNTO 02 INTERRUPTORES+1 TOMADA 10A TRAMONTINAS	85366910	000	5405	UND	10,0000	20,9000	209,00	209,00	25,08		12,00	
0091	CABO FLEXIVEL BRANCO 750V 250MM COM 100MTS ME-GA TRON	85366990	000	5405	UND	3,0000	169,9000	509,70	509,70	61,16		12,00	
0092	CABO FLEXIVEL AZUL 750V 250MM COM 100MTS	85366990	000	5405	UND	3,0000	169,9000	509,70	509,70	61,16		12,00	

CÁLCULO DO ISSQN			
INSCRIÇÃO MUNICIPAL	VALOR TOTAL DOS SERVIÇOS	BASE DE CÁLCULO DO ISSQN	VALOR DO ISSQN

DADOS ADICIONAIS	
INFORMAÇÕES COMPLEMENTARES COMERCIAL S A EIRELI CNPJ 18.422.703/0001-73 BANCO ITAÚ AG. 11377, C/C, 81996-5	RESERVADO AO FISCO

744
8



Estado do
Maranhão

SINTEGRA/ICMS

Consulta Pública de Cadastro do Estado do Maranhão

Secretaria da Fazenda

Resultado da Consulta SINTEGRA/ICMS

IDENTIFICAÇÃO

CGC: 18.422.703/0001-73 **Inscrição Estadual:** 12.678706-9

Razão Social: COMERCIAL S A LTDA

Regime Apuração: NORMAL

ENDEREÇO

Logradouro: RUA BENEDITO LEITE

Número: 680 **Complemento:**

Bairro: CENTRO

Município: IMPERATRIZ **UF:** MA

CEP: 65903290 **DDD:** **Telefone:** 84656424

INFORMAÇÕES COMPLEMENTARES

CNAE Principal: 1813001 - IMPRESSÃO DE MATERIAL PARA USO PUBLICITÁRIO

CNAEs Secundários

Código	Descrição CNAE
4211101	CONSTRUÇÃO DE RODOVIAS E FERROVIAS
4211102	PINTURA PARA SINALIZAÇÃO EM PISTAS RODOVIÁRIAS E AEROPORTOS
4213800	OBRAS DE URBANIZAÇÃO - RUAS, PRAÇAS E CALÇADAS
4313400	OBRAS DE TERRAPLENAGEM
4639701	COMÉRCIO ATACADISTA DE PRODUTOS ALIMENTÍCIOS EM GERAL
4641903	COMÉRCIO ATACADISTA DE ARTIGOS DE ARMARINHO
4642701	COMÉRCIO ATACADISTA DE ARTIGOS DO VESTUÁRIO E ACESSÓRIOS, EXCETO PROFISSIONAIS E DE SEGURANÇA
4642702	COMÉRCIO ATACADISTA DE ROUPAS E ACESSÓRIOS PARA USO PROFISSIONAL E DE SEGURANÇA DO TRABALHO
4643502	COMÉRCIO ATACADISTA DE BOLSAS, MALAS E ARTIGOS DE VIAGEM
4647801	COMÉRCIO ATACADISTA DE ARTIGOS DE ESCRITÓRIO E DE PAPELARIA
7732201	ALUGUEL DE MÁQUINAS E EQUIPAMENTOS PARA CONSTRUÇÃO SEM OPERADOR, EXCETO ANDAIMES
4647802	COMÉRCIO ATACADISTA DE LIVROS, JORNAIS E OUTRAS PUBLICAÇÕES
4649409	COMÉRCIO ATACADISTA DE PRODUTOS DE HIGIENE, LIMPEZA E CONSERVAÇÃO DOMICILIAR, COM ATIVIDADE DE FRACIONAMENTO E ACONDICIONAMENTO ASSOCIADA
4651601	COMÉRCIO ATACADISTA DE EQUIPAMENTOS DE INFORMÁTICA
4651602	COMÉRCIO ATACADISTA DE SUPRIMENTOS PARA INFORMÁTICA
4652400	COMÉRCIO ATACADISTA DE COMPONENTES ELETRÔNICOS E EQUIPAMENTOS DE TELEFONIA E COMUNICAÇÃO
4712100	COMÉRCIO VAREJISTA DE MERCADORIAS EM GERAL, COM PREDOMINÂNCIA DE PRODUTOS ALIMENTÍCIOS - MINIMERCADOS, MERCEARIAS E ARMAZÉNS
4721103	COMÉRCIO VAREJISTA DE LATICÍNIOS E FRIOS
4722901	COMÉRCIO VAREJISTA DE CARNES - AÇOUGUES
4722902	PEIXARIA
4723700	COMÉRCIO VAREJISTA DE BEBIDAS
1813099	IMPRESSÃO DE MATERIAL PARA OUTROS USOS
4724500	COMÉRCIO VAREJISTA DE HORTIFRUTIGRANJEIROS
4729602	COMÉRCIO VAREJISTA DE MERCADORIAS EM LOJAS DE CONVENIÊNCIA
4742300	COMÉRCIO VAREJISTA DE MATERIAL ELÉTRICO
4744001	COMÉRCIO VAREJISTA DE FERRAGENS E FERRAMENTAS
4744003	COMÉRCIO VAREJISTA DE MATERIAIS HIDRÁULICOS
4744004	COMÉRCIO VAREJISTA DE CAL, AREIA, PEDRA BRITADA, TIJOLOS E TELHAS
4744099	COMÉRCIO VAREJISTA DE MATERIAIS DE CONSTRUÇÃO EM GERAL
4751201	COMÉRCIO VAREJISTA ESPECIALIZADO DE EQUIPAMENTOS E SUPRIMENTOS DE INFORMÁTICA
4754701	COMÉRCIO VAREJISTA DE MÓVEIS
4754703	COMÉRCIO VAREJISTA DE ARTIGOS DE ILUMINAÇÃO
1822901	SERVIÇOS DE ENCDERNAÇÃO E PLASTIFICAÇÃO
4755501	COMÉRCIO VAREJISTA DE TECIDOS
4755502	COMERCIO VAREJISTA DE ARTIGOS DE ARMARINHO
4755503	COMERCIO VAREJISTA DE ARTIGOS DE CAMA, MESA E BANHO
4761001	COMÉRCIO VAREJISTA DE LIVROS
4761003	COMÉRCIO VAREJISTA DE ARTIGOS DE PAPELARIA

745
S
B

CNAEs Secundários	
Código	Descrição CNAE
4763601	COMÉRCIO VAREJISTA DE BRINQUEDOS E ARTIGOS RECREATIVOS
4763602	COMÉRCIO VAREJISTA DE ARTIGOS ESPORTIVOS
4781400	COMÉRCIO VAREJISTA DE ARTIGOS DO VESTUÁRIO E ACESSÓRIOS
4782201	COMÉRCIO VAREJISTA DE CALÇADOS
4782202	COMÉRCIO VAREJISTA DE ARTIGOS DE VIAGEM
1822999	SERVIÇOS DE ACABAMENTOS GRÁFICOS, EXCETO ENCDERNAÇÃO E PLASTIFICAÇÃO
4789005	COMÉRCIO VAREJISTA DE PRODUTOS SANEANTES DOMISSANITÁRIOS
4921301	TRANSPORTE RODOVIÁRIO COLETIVO DE PASSAGEIROS, COM ITINERÁRIO FIXO, MUNICIPAL
4923002	SERVIÇO DE TRANSPORTE DE PASSAGEIROS - LOCAÇÃO DE AUTOMÓVEIS COM MOTORISTA
4924800	TRANSPORTE ESCOLAR
5819100	EDIÇÃO DE CADASTROS, LISTAS E OUTROS PRODUTOS GRÁFICOS
5829800	EDIÇÃO INTEGRADA À IMPRESSÃO DE CADASTROS, LISTAS E OUTROS PRODUTOS GRÁFICOS
7711000	LOCAÇÃO DE AUTOMÓVEIS SEM CONDUTOR
1413401	CONFECÇÃO DE ROUPAS PROFISSIONAIS, EXCETO SOB MEDIDA
1811302	IMPRESSÃO DE LIVROS, REVISTAS E OUTRAS PUBLICAÇÕES PERIÓDICAS
2542000	FABRICAÇÃO DE ARTIGOS DE SERRALHERIA, EXCETO ESQUADRIAS
3101200	FABRICAÇÃO DE MÓVEIS COM PREDOMINÂNCIA DE MADEIRA
3102100	FABRICAÇÃO DE MÓVEIS COM PREDOMINÂNCIA DE METAL
3103900	FABRICAÇÃO DE MÓVEIS DE OUTROS MATERIAIS, EXCETO MADEIRA E METAL

Situação Cadastral Vigente: HABILITADO COM RESTRIÇÃO

Data desta Situação Cadastral: 09/01/2023

OBRIGAÇÕES

NFe a partir de (CNAE's): 01/09/2009 - (4639701), 01/04/2010 - (4651601-4652400-4651602), 01/07/2010 - (3101200-3102100-4647801-5829800-1813099), 01/10/2010 - (2542000-4641903-5819100-4649409-4642702-1813001-3103900-4643502-4642701-1413401), 01/12/2010 - (4647802-1811302),

EDF a partir de: 01/12/2021,

CTE a partir de: 01/03/2012 - (OBRIGADO => SERVIÇO DE TRANSPORTE),

Observação: Os dados acima estão baseados em informações fornecidas pelo próprio contribuinte cadastrado. Não valem como certidão de sua efetiva existência de fato e de direito, não são oponíveis à Fazenda e nem excluem a responsabilidade tributária derivada de operações com ele ajustadas.

Data da Consulta: 09/01/2023

Número da Consulta:

[Nova Consulta](#) [Imprimir](#)

EXERCÍCIO: *

2022

CPF/CNPJ: *

18.422.703/0001-73

NÚMERO: *

1396

CÓDIGO DE VERIFICAÇÃO: *

OEAK-Q6PQ

LIMPAR

VALIDAR

747
D

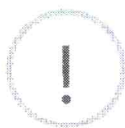

ALVARÁ LEGÍTIMO

18.422.703/0001-73 - COMERCIAL S A LTDA

EMIÇÃO:17/03/2022

VALIDADE:28/02/2023

O ALVARÁ É LEGÍTIMO.

OK

Handwritten signature

CONSULTA CERTIDÃO ONLINE

DOCUMENTO VERIFICADO

O DOCUMENTO ABAIXO FOI CONFIRMADO COMO **AUTÊNTICO**.

7099
6/2/23
A

Handwritten signature or initials in blue ink.

NIRE (Sede) 21201315651	CNPJ 18.422.703/0001-73	Data de Ato Constitutivo 14/06/2013	Início de Atividade 14/06/2013
Endereço Completo Rua BENEDITO LEITE, Nº 680, CENTRO - Imperatriz/MA - CEP 65903-290			
Objeto Social 18.13-0-01 - IMPRESSAO DE MATERIAL PARA USO PUBLICITARIO 14.13-4-01 - CONFECCAO DE ROUPAS PROFISSIONAIS, EXCETO SOB MEDIDA 18.11-3-02 - IMPRESSAO DE LIVROS, REVISTAS E OUTRAS PUBLICACOES PERIODICAS 18.13-0-99 - IMPRESSAO DE MATERIAL PARA OUTROS USOS 18.22-9-01 - SERVICOS DE ENCADERNACAO E PLASTIFICACAO 18.22-9-99 - SERVICOS DE ACABAMENTOS GRAFICOS, EXCETO ENCADERNACAO E PLASTIFICACAO 25.42-0-00 - FABRICACAO DE ARTIGOS DE SERRALHERIA, EXCETO ESQUADRIAS 31.01-2-00 - FABRICACAO DE MOVEIS COM PREDOMINANCIA DE MADEIRA 31.02-1-00 - FABRICACAO DE MOVEIS COM PREDOMINANCIA DE METAL 31.03-9-00 - FABRICACAO DE MOVEIS DE OUTROS MATERIAIS, EXCETO MADEIRA E METAL 42.11-1-01 - CONSTRUCAO DE RODOVIAS E FERROVIAS 42.11-1-02 - PINTURA PARA SINALIZACAO EM PISTAS RODOVIARIAS E AEROPORTOS 42.13-8-00 - OBRAS DE URBANIZACAO - RUAS, PRACAS E CALCADAS 43.13-4-00 - OBRAS DE TERRAPLENAGEM 46.39-7-01 - COMERCIO ATACADISTA DE PRODUTOS ALIMENTICIOS EM GERAL 46.41-9-03 - COMERCIO ATACADISTA DE ARTIGOS DE ARMARINHO 46.42-7-01 - COMERCIO ATACADISTA DE ARTIGOS DO VESTUARIO E ACESSORIOS, EXCETO PROFISSIONAIS E DE SEGURANCA 46.42-7-02 - COMERCIO ATACADISTA DE ROUPAS E ACESSORIOS PARA USO PROFISSIONAL E DE SEGURANCA DO TRABALHO 46.43-5-02 - COMERCIO ATACADISTA DE BOLSAS, MALAS E ARTIGOS DE VIAGEM 46.47-8-01 - COMERCIO ATACADISTA DE ARTIGOS DE ESCRITORIO E DE PAPELARIA 46.47-8-02 - COMERCIO ATACADISTA DE LIVROS, JORNAIS E OUTRAS PUBLICACOES 46.49-4-09 - COMERCIO ATACADISTA DE PRODUTOS DE HIGIENE, LIMPEZA E CONSERVACAO DOMICILIAR, COM ATIVIDADE DE FRACIONAMENTO E ACONDICIONAMENTO ASSOCIADA 46.51-6-01 - COMERCIO ATACADISTA DE EQUIPAMENTOS DE INFORMATICA 46.51-6-02 - COMERCIO ATACADISTA DE SUPRIMENTOS PARA INFORMATICA 46.52-4-00 - COMERCIO ATACADISTA DE COMPONENTES ELETRONICOS E EQUIPAMENTOS DE TELEFONIA E COMUNICACAO 47.12-1-00 - COMERCIO VAREJISTA DE MERCADORIAS EM GERAL, COM PREDOMINANCIA DE PRODUTOS ALIMENTICIOS - MINIMERCADOS, MERCEARIAS E ARMAZENS 47.21-1-03 - COMERCIO VAREJISTA DE LATICINIOS E FRIOS 47.22-9-01 - COMERCIO VAREJISTA DE CARNES - ACOUGUES 47.22-9-02 - PEIXARIA 47.23-7-00 - COMERCIO VAREJISTA DE BEBIDAS 47.24-5-00 - COMERCIO VAREJISTA DE HORTIFRUTIGRANJEIROS 47.29-6-02 - COMERCIO VAREJISTA DE MERCADORIAS EM LOJAS DE CONVENIENCIA 47.51-2-01 - COMERCIO VAREJISTA ESPECIALIZADO DE EQUIPAMENTOS E SUPRIMENTOS DE INFORMATICA 47.54-7-01 - COMERCIO VAREJISTA DE MOVEIS 47.54-7-03 - COMERCIO VAREJISTA DE ARTIGOS DE ILUMINACAO 47.55-5-01 - COMERCIO VAREJISTA DE TECIDOS 47.55-5-02 - COMERCIO VAREJISTA DE ARTIGOS DE ARMARINHO 47.55-5-03 - COMERCIO VAREJISTA DE ARTIGOS DE CAMA, MESA E BANHO 47.61-0-01 - COMERCIO VAREJISTA DE LIVROS 47.61-0-03 - COMERCIO VAREJISTA DE ARTIGOS DE PAPELARIA 47.63-6-01 - COMERCIO VAREJISTA DE BRINQUEDOS E ARTIGOS RECREATIVOS 47.63-6-02 - COMERCIO VAREJISTA DE ARTIGOS ESPORTIVOS 47.81-4-00 - COMERCIO VAREJISTA DE ARTIGOS DO VESTUARIO E ACESSORIOS 47.82-2-01 - COMERCIO VAREJISTA DE CALCADOS 47.82-2-02 - COMERCIO VAREJISTA DE ARTIGOS DE VIAGEM 47.89-0-05 - COMERCIO VAREJISTA DE PRODUTOS SANEANTES DOMISSANITARIOS 49.21-3-01 - TRANSPORTE RODOVIARIO COLETIVO DE PASSAGEIROS, COM ITINERARIO FIXO, MUNICIPAL 49.23-0-02 - SERVICO DE TRANSPORTE DE PASSAGEIROS - LOCACAO DE AUTOMOVEIS COM MOTORISTA 49.24-8-00 - TRANSPORTE ESCOLAR 58.19-1-00 - EDICAO DE CADASTROS, LISTAS E DE OUTROS PRODUTOS GRAFICOS 58.29-8-00 - EDICAO INTEGRADA A IMPRESSAO DE CADASTROS, LISTAS E DE OUTROS PRODUTOS GRAFICOS 77.11-0-00 - LOCACAO DE AUTOMOVEIS SEM CONDUTOR 77.32-2-01 - ALUGUEL DE MAQUINAS E EQUIPAMENTOS PARA CONSTRUCAO SEM OPERADOR, EXCETO ANDAIMES 47.44-0-01 - COMERCIO VAREJISTA DE FERRAGENS E FERRAMENTAS 47.42-3-00 - COMERCIO VAREJISTA DE MATERIAL ELETRICO 47.44-0-03 - COMERCIO VAREJISTA DE MATERIAIS HIDRAULICOS 47.44-0-04 - COMERCIO VAREJISTA DE CAL, AREIA, PEDRA BRITADA, TIJOLOS E TELHAS 47.44-0-99 - COMERCIO VAREJISTA DE MATERIAIS DE CONSTRUCAO EM GERAL			

Capital Social R\$ 500.000,00 (quinhentos mil reais)		Porte ME (Microempresa)		Prazo de Duração Indeterminado	
Capital Integralizado R\$ 500.000,00 (quinhentos mil reais)					
Dados do Sócio					
Nome GOIACY SILVA AMORIM	CPF/CNPJ 887.562.113-68	Participação no capital R\$ 500.000,00	Espécie de sócio Sócio	Administrador S	Término do mandato Indeterminado
Dados do Administrador					
Nome GOIACY SILVA AMORIM		CPF 887.562.113-68	Término do mandato Indeterminado		
Último Arquivamento				Situação ATIVA	
Data 25/11/2022	Número 21201315651	Ato/eventos 002 / 022 - ALTERACAO DE DADOS E DE NOME EMPRESARIAL		Status SEM STATUS	

Esta certidão foi emitida automaticamente em 02/12/2022, às 11:57:36 (horário de Brasília).
Se impressa, verificar sua autenticidade no <https://www.empresafacil.ma.gov.br>, com o código OFC3ASJS.



MAC2202332460

CARLOS ANDRÉ DE MORAES PEREIRA

Secretário(a) Geral

CONSULTA CERTIDÃO ONLINE

DOCUMENTO VERIFICADO

O DOCUMENTO ABAIXO FOI CONFIRMADO COMO **AUTÊNTICO**.

ESB

754
48

NIRE 21201315651 CNPJ 18.422.703/0001-73			Situação ATIVA Status SEM STATUS
Endereço Completo BENEDITO LEITE, Nº 680, xxxxx, CENTRO - Imperatriz/MA - CEP 65903-290			
Arquivamentos Posteriores			
Ato	Número	Data	Descrição
002	21201315651	25/11/2022	TRANSFORMACAO
002	21201315651	25/11/2022	ALTERACAO DE DADOS E DE NOME EMPRESARIAL
310	20220433348	12/04/2022	OUTROS DOCUMENTOS DE INTERESSE DA EMPRESA / EMPRESARIO
223	20220365229	07/04/2022	BALANCO
002	20211488283	08/02/2022	ALTERACAO DE DADOS (EXCETO NOME EMPRESARIAL)
002	20211488283	08/02/2022	CONSOLIDAÇÃO DE CONTRATO/ESTATUTO
310	20211092274	24/08/2021	OUTROS DOCUMENTOS DE INTERESSE DA EMPRESA / EMPRESARIO
002	20210603496	03/05/2021	CONSOLIDAÇÃO DE CONTRATO/ESTATUTO
002	20210603496	03/05/2021	ALTERACAO DE DADOS (EXCETO NOME EMPRESARIAL)
223	20210047020	15/01/2021	BALANCO
002	20201231158	08/01/2021	ALTERACAO DE DADOS (EXCETO NOME EMPRESARIAL)
002	20201231158	08/01/2021	CONSOLIDAÇÃO DE CONTRATO/ESTATUTO
002	21600109591	23/04/2019	TRANSFORMACAO
002	21600109591	23/04/2019	ALTERACAO DE DADOS E DE NOME EMPRESARIAL
223	20130870528	10/04/2014	BALANCO
002	20130712388	05/02/2014	ALTERACAO DE DADOS E DE NOME EMPRESARIAL
315	20130373320	14/06/2013	ENQUADRAMENTO DE MICROEMPRESA
090	21200827771	14/06/2013	CONTRATO

Esta certidão foi emitida automaticamente em 02/12/2022, às 11:57:48 (horário de Brasília).
Se impressa, verificar sua autenticidade no <https://www.empresafacil.ma.gov.br>, com o código **XPGKTHLN**.



MAC2202332499

CARLOS ANDRÉ DE MORAES PEREIRA

Secretário(a) Geral

756
B

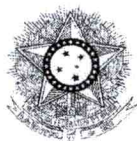

PODER JUDICIÁRIO
JUSTIÇA DO TRABALHO

CERTIDÃO NEGATIVA DE DÉBITOS TRABALHISTAS

757
A

Nome: COMERCIAL S A EIRELI (MATRIZ E FILIAIS)

CNPJ: 18.422.703/0001-73

Certidão nº: 37014374/2022

Expedição: 31/10/2022, às 08:31:56

Validade: 29/04/2023 - 180 (cento e oitenta) dias, contados da data de sua expedição.

Certifica-se que **COMERCIAL S A EIRELI (MATRIZ E FILIAIS)**, inscrito(a) no CNPJ sob o nº **18.422.703/0001-73**, **NÃO CONSTA** como inadimplente no Banco Nacional de Devedores Trabalhistas.

Certidão emitida com base nos arts. 642-A e 883-A da Consolidação das Leis do Trabalho, acrescentados pelas Leis ns.º 12.440/2011 e 13.467/2017, e no Ato 01/2022 da CGJT, de 21 de janeiro de 2022. Os dados constantes desta Certidão são de responsabilidade dos Tribunais do Trabalho.

No caso de pessoa jurídica, a Certidão atesta a empresa em relação a todos os seus estabelecimentos, agências ou filiais.

A aceitação desta certidão condiciona-se à verificação de sua autenticidade no portal do Tribunal Superior do Trabalho na Internet (<http://www.tst.jus.br>).

Certidão emitida gratuitamente.

INFORMAÇÃO IMPORTANTE

Do Banco Nacional de Devedores Trabalhistas constam os dados necessários à identificação das pessoas naturais e jurídicas inadimplentes perante a Justiça do Trabalho quanto às obrigações estabelecidas em sentença condenatória transitada em julgado ou em acordos judiciais trabalhistas, inclusive no concernente aos recolhimentos previdenciários, a honorários, a custas, a emolumentos ou a recolhimentos determinados em lei; ou decorrentes de execução de acordos firmados perante o Ministério Público do Trabalho, Comissão de Conciliação Prévia ou demais títulos que, por disposição legal, contiver força executiva.



Estado do Maranhão **Certidão Negativa de Dívida Ativa**

Secretaria da Fazenda

<p>Resultado da Validação da Certidão Negativa Dívida Ativa de Dívida Ativa</p> <p>CERTIDÃO COM PRAZO VENCIDO!</p> <p>Nº da Certidão: 061292/22</p> <p>Data de Validade: 29/12/2022</p> <p>Data de Emissão: 31/08/2022 08:58:10</p> <p>Inscrição Estadual: 126787069</p> <p>CPF/CNPJ: 18422703000173</p> <p>Razão Social: COMERCIAL S A LTDA</p> <p><input type="button" value="Nova Consulta"/> <input type="button" value="Imprimir"/></p>
--

8576

Desenvolvido pela Sefaz/COTEC - 2005-2009

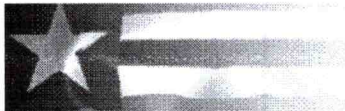

Estado do
Maranhão

Certidão Negativa de Débito

Secretaria da Fazenda

Resultado da Validação da Certidão Negativa de Débito

Nº da Certidão: 212640/22
Data de Validade: 09/03/2023
Data de Emissão: 09/11/2022 09:05:05
Inscrição Estadual: 126787069
CPF/CNPJ: 18422703000173
Razão Social: COMERCIAL S A LTDA

[Nave Consultar](#) [Imprimir](#)

759
B

Desenvolvido pela Sefaz/COTEC - 2005-2009

BRASIL

(HTTPS://GOV.BR)

Confirmação da Autenticidade de Certidões

1600
19

Resultado da Confirmação de Autenticidade de Certidão

CNPJ: 18.422.703/0001-73

Código de Controle: 2F03.EF5E.A6A1.657F

Data da Emissão: 18/07/2022

Hora da Emissão: 17:19:27

Tipo Certidão: Positiva com Efeitos de Negativa

Certidão Positiva com Efeitos de Negativa emitida em 18/07/2022, com validade até 14/01/2023.

[Página Anterior \(/Servicos/certidaointernet/PJ/Autenticidade/Voltar\)](#)

[Nova consulta \(/Servicos/certidaointernet/PJ/Autenticidade/Confirmar\)](#)

Autenticidade de documentos

DADOS DA CONSULTA

Protocolo:

 220365229

Data do Protocolo:

 07/04/2022

Número de Registro:

 21600109591

Arquivamento:

 20220365229

Empresa:

 COMERCIAL S A LTDA

Documento(s):

 Balanço

761
48

[< Voltar](#)

Sobre o Portal

Serviços

Legislação

Parceiros

Fale Conosco

Manuais

Municípios
Implantados

Consultar
Informações

Notificações 



(98) 2106-8500 [Ver mais](#)

Av. Pedro II, N°199 - Centro, São Luís - MA, 65010-450

ouvidoria@jucema.ma.gov.br

23/03/2022

BALANÇO PATRIMONIAL ANALÍTICO EM 31/12/2021

COMERCIAL S A EIRELI

CNPJ 18.422.703/0001-73

Rua BENEDITO LEITE , 680 - CENTRO, Imperatriz MA - CEP: 65.903-290

17:28:10

NIRE 21600109591 - 14/06/2013

ATIVO**ATIVO CIRCULANTE** 255.610,80 D

Disponibilidades 7.822,66 D

Caixa

Caixa 7.822,66 D

Contas a Receber 135.607,58 D

Clientes

Cliente Diversos 135.607,58 D

Estoque 112.180,56 D

Mercadorias para revenda

Mercadoria para Revenda 112.180,56 D

ATIVO NÃO CIRCULANTE 472.901,89 D

Imobilizado 472.901,89 D

Bens Tangíveis

Instalações 25.995,00 D

Maquinas e Equipamentos 451.510,50 D

Móveis e Utensílios 23.985,00 D

(-) Depreciação Acumulada

(-) Deprec. Instalações 3.639,36 C

(-) Deprec. de Máquinas e Equipamentos 20.152,09 C

(-) Deprec. Móveis e Utensílios 4.797,16 C

TOTAL DO ATIVO**728.512,69 D**762
B

23/03/2022

BALANÇO PATRIMONIAL ANALÍTICO EM 31/12/2021

COMERCIAL S A EIRELI

CNPJ 18.422.703/0001-73

Rua BENEDITO LEITE , 680 - CENTRO, Imperatriz MA - CEP: 65.903-290

17:28:11

NIRE 21600109591 - 14/06/2013

Imperatriz, 31 de dezembro de 2021

COMERCIAL S A EIRELI
GOIACY SILVA AMORIM
TITULAR
CPF: 887.562.113-68

JOZIMIRA ALENCAR SOUSA
CPF: 781.273.353-04
CONTADORA - CRC: 14988 / MA

697
763

23/03/2022

BALANÇO PATRIMONIAL ANALÍTICO EM 31/12/2021

COMERCIAL S A EIRELI

CNPJ 18.422.703/0001-73

Rua BENEDITO LEITE , 680 - CENTRO, Imperatriz MA - CEP: 65.903-290

17:28:11

NIRE 21600109591 - 14/06/2013

PASSIVO

PASSIVO CIRCULANTE 83.804,74 C

Fornecedores 83.204,69 C

Fornecedores

Fornecedores Diversos 83.204,69 C

Obrigações Tributárias 600,05 C

Impostos a Recolher

Simples Nacional 600,05 C

PATRIMÔNIO LIQUIDO 644.707,95 C

Capital Social 500.000,00 C

Capital Social Subscrito

Capital Social Subscrito 500.000,00 C

Lucro/Prejuízos Acumulados 144.707,95 C

Lucros Acumulados

Lucro Apurado 62.510,99 C

Lucros Acumulados 102.196,96 C

(-)Lucro Distribuido 20.000,00 D

TOTAL DO PASSIVO 728.512,69 C

Imperatriz, 31 de dezembro de 2021

COMERCIAL S A EIRELI

GOIACY SILVA AMORIM

TITULAR

CPF: 887.562.113-68

JOZIMIRA ALENCAR SOUSA / Mastermaq Softwares.

764
S

23/03/2022

BALANÇO PATRIMONIAL ANALÍTICO EM 31/12/2021

COMERCIAL S A EIRELI

CNPJ 18.422.703/0001-73

RRua BENEDITO LEITE , 680 - CENTRO, Imperatriz MA - CEP: 65.903-290

17:28:12

NIRE 21600109591 - 14/06/2013

JOZIMIRA ALENCAR SOUSA

CPF: 781.273.353-04

CONTADORA - CRC: 14988 / MA

765
19

23/03/2022

DEMONSTRAÇÃO DO RESULTADO DO EXERCÍCIO EM 31/12/2021

COMERCIAL S A EIRELI

CNPJ 18.422.703/0001-73

Rua BENEDITO LEITE , 680 - CENTRO , Imperatriz MA - CEP: 65.903-290

17:29:23

NIRE 21600109591 - 14/06/2013

Receitas de Vendas	
Venda de Produtos	154.008,01
Deduções da Receita	
SIMPLES	(6.152,31)
Custos dos Insumos	
Custo de Material Vendido e/Utilizacao no Serviços	(61.210,58)
Despesas Administrativas	
Energia Elétrica	(5.659,98)
Telefone e Internet	(1.818,70)
Água e Esgoto	(666,00)
Depreciação e Amortização	(13.589,45)
Honorarios Contabeis	(2.400,00)
RESULTADO DO EXERCÍCIO	62.510,99

Reconhecemos a exatidão do presente Demonstrativo, realizado em 31 de dezembro de 2021.

Imperatriz, 31 de dezembro de 2021

COMERCIAL S A EIRELI
GOIACY SILVA AMORIM
TITULAR
CPF: 887.562.113-68

JOZIMIRA ALENCAR SOUSA
CPF: 781.273.353-04
CONTADORA - CRC: 14988 / MA

23/03/2022

Indicadores Econômicos Financeiros em 31/12/2021

COMERCIAL S A EIRELI

17:31:15

CNPJ 18.422.703/0001-73

Liquidez Corrente

Ativo Circ.	R\$ 255.610,80	= 3,05
Passivo Circ.	R\$ 83.804,74	

1762

Liquidez Geral

Ativo Circ. (+) Realiz. L/Prazo	R\$ 255.610,80	= 3,05
Passivo Circulante (+) Passivo Não Circ.	R\$ 83.804,74	

Solvência Geral

Ativo	R\$ 728.512,69	= 8,69
Passivo Circulante (+) Passivo Não Circ.	R\$ 83.804,74	

23/03/2022

Indicadores Econômicos Financeiros em 31/12/2021

COMERCIAL S A EIRELI

17:31:16

CNPJ 18.422.703/0001-73

Imperatriz, 31 de dezembro de 2021

COMERCIAL S A EIRELI
GOIACY SILVA AMORIM
TITULAR
CPF: 887.562.113-68

JOZIMIRA ALENCAR SOUSA
RG: 573523967 - SSP - CPF: 781.273.353-04
CONTADORA - CRC: 14988 / MA

708



ASSINATURA ELETRÔNICA

Certificamos que o ato da empresa COMERCIAL S A EIRELI consta assinado digitalmente por:

709
S

IDENTIFICAÇÃO DO(S) ASSINANTE(S)	
CPF/CNPJ	Nome
78127335304	JOZIMIRA ALENCAR SOUSA
88756211368	GOIACY SILVA AMORIM

CERTIFICO O REGISTRO EM 07/04/2022 15:42 SOB Nº 20220365229.
PROTOCOLO: 220365229 DE 07/04/2022.
CÓDIGO DE VERIFICAÇÃO: 12204442610. CNPJ DA SEDE: 18422703000173.
NIRE: 21600109591. COM EFEITOS DO REGISTRO EM: 07/04/2022.
COMERCIAL S A EIRELI

JUCEMA

LARISSA ROCHA DA SILVA
SECRETÁRIA-GERAL
www.empresafacil.ma.gov.br

A validade deste documento, se impresso, fica sujeito à comprovação de sua autenticidade nos respectivos portais, informando seus respectivos códigos de verificação.



Autenticidade de Livros

DADOS DA CONSULTA

Protocolo:

📅 220365164

Data do Protocolo:

📅 09/01/2023

Número de Registro:

📄 21600109591

Empresa:

🏢 COMERCIAL S A LTDA

Documento(s):

📄 Termo de Autenticação

Handwritten signature

< Voltar

Sobre o Portal

Serviços

Legislação

Parceiros

Fale Conosco

Marquais

Municípios
Implantados

Consultar
Intimações

Notificações



(98) 2106-8500 **Ver mais**

Av. Pedro II, N°199 - Centro, São Luís - MA, 65010-450

ouvidoria@juccema.ma.gov.br



TERMO DE AUTENTICAÇÃO - LIVRO DIGITAL

Declaro exatos os Termos de Abertura e de Encerramento do Livro Digital com características abaixo, conferido e autenticado por ANSELMO DIAS CARNEIRO LOPES FILHO, sob a autenticidade nº 12204437578 em 07/04/2022, protocolo 220365164. Para validação de Autenticação dos Termos, deverá ser acessado o Portal de Serviços / verificação de documentos do Empreendedor (<http://www.empresafacil.ma.gov.br>) e informar o código de verificação.

127
128

Identificação de Empresa	
Nome Empresarial:	COMERCIAL S A EIRELI
Número de Registro:	21600109591
CNPJ:	18422703000173
Município:	Imperatriz

Identificação de Livro Digital	
Tipo de Livro:	DIÁRIO
Número de Ordem:	2
Período de Escrituração:	01/01/2021 - 31/12/2021

Assinante(s)	Nome	CRC/OAB
78127335304	JOZIMIRA ALENCAR SOUSA	MA014988
88756211368	GOIACY SILVA AMORIM	

CERTIFICO A AUTENTICAÇÃO EM 07/04/2022 15:02 SOB Nº 20220365164.
PROTOCOLO: 220365164 DE 23/03/2022. CÓDIGO DE VERIFICAÇÃO:
12204437578. NIRE: 21600109591.
COMERCIAL S A EIRELI

JUCEMA

ANSELMO DIAS CARNEIRO LOPES FILHO
RESPONSÁVEL PELA AUTENTICAÇÃO
SÃO LUÍS, 07/04/2022
empresafacil.ma.gov.br